



WALIKOTA TANGERANG

PROVINSI BANTEN

KEPUTUSAN WALI KOTA TANGERANG

NOMOR : 800/Kep. 271-Kominfo/2023

TENTANG

ARSITEKTUR SISTEM PEMERINTAHAN BERBASIS ELEKTRONIK

DENGAN RAHMAT TUHAN YANG MAHA ESA

WALI KOTA TANGERANG,

- Menimbang :
- a. bahwa dalam rangka mencapai birokrasi dan pelayanan publik yang berkinerja tinggi, maka diperlukan pengelolaan dan pemanfaatan teknologi informasi dan komunikasi yang handal untuk mewujudkan akselerasi penerapan sistem pemerintahan berbasis elektronik;
 - b. bahwa sistem pemerintahan berbasis elektronik akan menjamin efisiensi, efektivitas, dan akurasi pengambilan keputusan dalam menjalankan birokrasi pemerintahan;
 - c. bahwa berdasarkan pertimbangan sebagaimana dimaksud dalam huruf a dan huruf b, perlu menetapkan Keputusan Wali Kota Tangerang tentang Arsitektur Sistem Pemerintahan Berbasis Elektronik.
- Mengingat :
1. Undang - Undang Nomor 2 Tahun 1993 tentang Pembentukan Kotamadya Daerah Tingkat II Tangerang (Lembaran Negara Republik Indonesia Tahun 1993 Nomor 18, Tambahan Lembaran Negara Republik Indonesia Nomor 3518);

2. Undang-Undang Nomor 23 Tahun 2014 tentang Pemerintahan Daerah (Lembaran Negara Republik Indonesia Tahun 2014 Nomor 244, Tambahan Lembaran Negara Republik Indonesia Nomor 5587), sebagaimana telah diubah beberapa kali terakhir dengan Undang Undang Nomor 9 Tahun 2015 tentang Perubahan Kedua Atas Undang-Undang Nomor 23 Tahun 2014 tentang Pemerintahan Daerah (Lembaran Negara Republik Indonesia Tahun 2015 Nomor 58, Tambahan Lembaran Negara Republik Indonesia Nomor 5679);
3. Peraturan Presiden Nomor 95 Tahun 2018 tentang Sistem Pemerintahan Berbasis Elektronik (Lembaran Negara Republik Indonesia Tahun 2018 Nomor 182);
4. Peraturan Presiden Nomor 132 Tahun 2022 tentang Sistem Pemerintahan Berbasis Elektronik Nasional (Lembaran Negara Republik Indonesia Tahun 2022 Nomor 233);
5. Peraturan Menteri Pendayagunaan Aparatur Negara dan Reformasi Birokasi Nomor 59 Tahun 2020 tentang Pemantauan dan Evaluasi Sistem Pemerintahan Berbasis Elektronik (Berita Negara Republik Indonesia Tahun 2020 Nomor 994);
6. Peraturan Daerah Nomor 8 Tahun 2016 tentang Pembentukan dan Susunan Perangkat Daerah (Lembaran Daerah Tahun 2016 Nomor 8, sebagaimana telah diubah beberapa kali terakhir dengan Peraturan Daerah Nomor 7 Tahun 2020 tentang Perubahan Kedua atas Peraturan Daerah Nomor 8 Tahun 2016 tentang Pembentukan dan Susunan Perangkat Daerah (Lembaran Daerah Tahun 2020 Nomor 7);
7. Peraturan Wali Kota Nomor 26 Tahun 2019 tentang Sistem Pemerintahan Berbasis Elektronik Dalam Penyelenggaraan Pemerintahan Daerah;

8. Peraturan Wali Kota Nomor 141 Tahun 2021 tentang Kedudukan, Susunan Organisasi, Tugas dan Fungsi Serta Tata Kerja Dinas Komunikasi dan Informatika (Berita Daerah Tahun 2021 Nomor 141) sebagaimana telah diubah dengan Peraturan Wali Kota Nomor 128 Tahun 2022 tentang Perubahan Atas Peraturan Wali Kota Nomor 141 Tahun 2021 tentang Kedudukan, Susunan Organisasi, Tugas dan Fungsi Serta Tata Kerja Dinas Komunikasi dan Informatika (Berita Daerah Tahun 2022 Nomor 128).

MEMUTUSKAN :

Menetapkan:

- KESATU : Arsitektur Sistem Pemerintahan Berbasis Elektronik merupakan kerangka dasar yang mendeskripsikan integrasi proses bisnis, data dan informasi, infrastruktur Sistem Pemerintahan Berbasis Elektronik, aplikasi Sistem Pemerintahan Berbasis Elektronik, dan keamanan Sistem Pemerintahan Berbasis Elektronik untuk menghasilkan layanan Sistem Pemerintahan Berbasis Elektronik yang terintegrasi.
- KEDUA : Arsitektur Sistem Pemerintahan Berbasis Elektronik meliputi :
1. Domain Arsitektur Proses Bisnis;
 2. Domain Arsitektur Data dan Informasi;
 3. Domain Arsitektur Layanan;
 4. Domain Arsitektur Aplikasi;
 5. Domain Arsitektur Infrastruktur ; dan
 6. Domain Arsitektur Keamanan.
- KETIGA : Arsitektur Sistem Pemerintahan Berbasis Elektronik digunakan sebagai panduan dalam pelaksanaan integrasi Proses Bisnis, Data dan Informasi, Infrastruktur Sistem Pemerintahan Berbasis Elektronik, Aplikasi Sistem Pemerintahan Berbasis Elektronik, dan Keamanan Sistem Pemerintahan Berbasis Elektronik untuk menghasilkan Layanan Sistem Pemerintahan Berbasis Elektronik yang terintegrasi.

KEEMPAT : Arsitektur Sistem Pemerintahan Berbasis Elektronik tercantum dalam Lampiran yang merupakan bagian tidak terpisahkan dari Keputusan Wali Kota ini.

KELIMA : Keputusan Wali Kota ini mulai berlaku sejak tanggal ditetapkan.

Ditetapkan di Tangerang
pada tanggal 28 Februari 2023

WALI KOTA TANGERANG,



ARIEF R. WISMANSYAH

LAMPIRAN I

KEPUTUSAN WALI KOTA TANGERANG

NOMOR : 800/Kep. 271-Kominfo/2023

TENTANG : ARSITEKTUR SISTEM

PEMERINTAHAN BERBASIS ELEKTRONIK

PEMERINTAH KOTA TANGERANG

ARSITEKTUR SPBE



KOTA TANGERANG
BUKU I PERENCANAAN ARSITEKTUR

DAFTAR ISI

Daftar Isi.....	i
Daftar Tabel	ii
Daftar Gambar.....	iii
BAB I PENDAHULUAN.....	1
I.1. Latar Belakang.....	1
I.2. Dasar Hukum	2
I.3. Hubungan antara Dokumen	2
I.4. Visi dan Misi SPBE	3
I.5. Kerangka Kerja Arsitektur SPBE Kota Tangerang	5
BAB II ARSITEKTUR PROSES BISNIS.....	9
II.1. Arsitektur Proses Bisnis Saat Ini.....	9
II.2. Arsitektur Proses Bisnis Yang Diinginkan.....	31
II.3. Gap Analisis dan Rencana Tindakan	32
BAB III ARSITEKTUR LAYANAN	35
III.1. Arsitektur Layanan Saat Ini.....	35
III.2. Arsitektur Layanan Yang Diinginkan.....	38
III.3. Gap Analisis dan Rencana Tindakan	39
BAB IV ARSITEKTUR APLIKASI.....	41
IV.1. Arsitektur Aplikasi Saat Ini.....	43
IV.2. Arsitektur Aplikasi Yang Diinginkan.....	54
IV.3. Gap Analisis dan Rencana Tindakan	62
BAB V ARSITEKTUR DATA DAN INFORMASI	79
V.1. Arsitektur Data dan Informasi Saat Ini.....	80
V.2. Arsitektur Data dan Informasi Yang Diinginkan	82
V.3. Gap Analisis dan Rencana Tindakan	92
BAB VI ARSITEKTUR INFRASTRUKTUR.....	94
VI.1. Arsitektur Infrastruktur Saat Ini.....	94
VI.2. Arsitektur Infrastruktur Yang Diinginkan.....	101
VI.3. Gap Analisis dan Rencana Tindakan	103
BAB VII ARSITEKTUR KEAMANAN.....	109
VII.1. Arsitektur Keamanan Saat Ini.....	110
VII.2. Arsitektur Keamanan Yang Diinginkan	112
VII.3. Gap Analisis dan Rencana Tindakan	112
BAB VIII PENUTUP.....	116

DAFTAR TABEL

Tabel II-1 Arsitektur proses bisnis saat ini dan yang diinginkan.....	32
Tabel II-2 Rencana tindakan arsitektur proses bisnis.....	33
Tabel III-1 Arsitektur layanan saat ini dan yang diinginkan.....	39
Tabel III-2 Rencana tindakan arsitektur layanan.....	40
Tabel IV-1 Arsitektur Aplikasi saat ini dan yang diinginkan.....	63
Tabel IV-2 Rencana Tindakan Arsitektur Aplikasi.....	64
Tabel IV-3 Hasil Asistensi OPD Kota Tangerang.....	66
Tabel V-1 Arsitektur Data saat ini dan yang diinginkan.....	92
Tabel V-2 Rencana Tindakan Arsitektur Data.....	93
Tabel VI-1 Arsitektur Infrastruktur saat ini dan yang diinginkan.....	103
Tabel VI-2 Rencana Tindakan Arsitektur Infrastruktur.....	105
Tabel VII-1 Arsitektur Keamanan saat ini dan yang diinginkan.....	113
Tabel VII-2 Rencana Tindakan Arsitektur Keamanan.....	114

DAFTAR GAMBAR

Gambar I-1 Gambar keterkaitan dokumen Arsitektur SPBE.....	3
Gambar I-2 Gambar Kerangka Kerja Arsitektur SPBE Kota Tangerang.....	5
Gambar I-3 Gambar Komponen Penyusun Arsitektur SPBE.....	6
Gambar I-4 Gambar Proses Penyusunan Arsitektur SPBE.....	7
Gambar I-5 Gambar Kerangka Relasi Strategi dan Peta Jalan Arsitektur SPBE Kota Tangerang.....	8
Gambar II-1 Struktur Referensi Arsitektur Proses Bisnis.....	9
Gambar II-2. Peta Proses Kota Tangerang 2021	11
Gambar II-3 Peta Sub Proses KT-01.....	12
Gambar II-4 Peta Sub Proses KT-02.....	13
Gambar II-5 Peta Sub Proses KT-03.....	14
Gambar II-6 Peta Sub Proses KT-04.....	15
Gambar II-7 Peta Sub Proses KT-05.....	16
Gambar II-8 Peta Sub Proses KT-06.....	17
Gambar II-9 Peta Sub Proses KT-07.....	18
Gambar II-10 Peta Sub Proses KT-08.....	19
Gambar II-11 Peta Sub Proses KT-09.....	20
Gambar II-12 Peta Sub Proses KT-10.....	21
Gambar II-13 Peta Sub Proses KT-11.....	22
Gambar II-14 Peta Sub Proses KT-12.....	23
Gambar II-15 Peta Sub Proses KT-13.....	24
Gambar II-16 Peta Sub Proses KT-14.....	25
Gambar II-17 Peta Sub Proses KT-15.....	26
Gambar II-18 Peta Sub Proses KT-16.....	27
Gambar II-19 Peta Sub Proses KT-17.....	28
Gambar II-20 Peta Sub Proses KT-18.....	29
Gambar II-21 Peta Sub Proses KT-19.....	30
Gambar III-1 Struktur Referensi Arsitektur Layanan SPBE	35
Gambar III-2 Domain Arsitektur Layanan Kota Tangerang	38
Gambar IV-1 Struktur Referensi Arsitektur Aplikasi SPBE	43
Gambar IV-2 Pemetaan Aplikasi pada Proses Bisnis	44
Gambar IV-3 Pemetaan Aplikasi pada Proses Bisnis Lanjutan 1	45

Gambar IV-4 Pemetaan Aplikasi pada Proses Bisnis Lanjutan 2	46
Gambar IV-5 Pemetaan Aplikasi pada Proses Bisnis Lanjutan 3	47
Gambar IV-6 Pemetaan Aplikasi pada Proses Bisnis Lanjutan 4	48
Gambar IV-7 Pemetaan Aplikasi pada Proses Bisnis Lanjutan 5	49
Gambar IV-8 Pemetaan Aplikasi Umum.....	51
Gambar IV-9 Pemetaan Aplikasi Khusus	52
Gambar IV-10 Pemetaan aplikasi berdasarkan OPD	53
Gambar IV-11 Pemetaan aplikasi berdasarkan OPD Lanjutan	54
Gambar IV-12 Pemetaan Kebutuhan Aplikasi pada Proses Bisnis.....	56
Gambar IV-13 Pemetaan Kebutuhan Aplikasi pada Proses Bisnis Lanjutan 1.....	57
Gambar IV-14 Pemetaan Kebutuhan Aplikasi pada Proses Bisnis Lanjutan 2.....	58
Gambar IV-15 Pemetaan Kebutuhan Aplikasi pada Proses Bisnis Lanjutan 3.....	59
Gambar IV-16 Pemetaan Kebutuhan Aplikasi pada Proses Bisnis Lanjutan 4.....	60
Gambar IV-17 Pemetaan Kebutuhan Aplikasi pada Proses Bisnis Lanjutan 5.....	61
Gambar IV-18 Pemetaan Kebutuhan Aplikasi pada Proses Bisnis Lanjutan 6.....	62
Gambar V-1 Struktur Referensi Arsitektur Data dan Informasi	79
Gambar V-2 Domain Arsitektur Data Level 0	83
Gambar V-3 Domain Arsitektur Data Level 0 Lanjutan 1	84
Gambar V-4 Domain Arsitektur Data Level 0 Lanjutan 2.....	85
Gambar V-5 Domain Arsitektur Data Level 0 Lanjutan 3.....	86
Gambar V-6 Domain Arsitektur Data Level 0 Lanjutan 4.....	87
Gambar V-7 Domain Arsitektur Data Level 0 Lanjutan 5.....	88
Gambar V-8 Domain Arsitektur Data Level 0 Lanjutan 6.....	89
Gambar V-9 Domain Arsitektur Data Level 0 Lanjutan 7.....	90
Gambar V-10 Domain Arsitektur Data Level 0 Lanjutan 8.....	91
Gambar VI-1 Struktur Referensi Arsitektur Infrastruktur.....	94
Gambar VI-2 Dekomposisi entitas metadata arsitektur SPBE.....	95
Gambar VI-3 Topologi Jaringan	96
Gambar VI-4 Pemetaan Komponen Umum Infrastruktur TI Kota Tangerang.....	97
Gambar VI-5 Pemetaan Komponen Umum Infrastruktur TI Kota Tangerang Lanjutan 1	98
Gambar VI-6 Pemetaan Komponen Umum Infrastruktur TI Kota Tangerang Lanjutan 2.....	99
Gambar VI-7 Jaringan Kota Tangerang.....	102
Gambar VI-8 Sistem Penghubung Layanan	103
Gambar VII-1 Struktur Referensi Arsitektur Keamanan.....	110

BAB1

PENDAHULUAN

I.1. Latar Belakang

Tata kelola pemerintahan saat ini sedang bertransformasi mengikuti perkembangan era menuju digitalisasi. Transformasi digital dalam tata kelola pemerintahan yang memanfaatkan Teknologi Informasi dan Komunikasi (TIK) merupakan alat pendukung dalam penyelenggaraan pemerintahan saat ini.

Transformasi digital dalam sistem pemerintahan yang saat ini diatur melalui Sistem Pemerintahan Berbasis Elektronik (SPBE), merupakan pengungkit dari tata kelola sistem administrasi Pemerintahan secara elektronik yang efisien. Penataan ini merupakan harmoni strategi, urusan Pemerintahan, dan teknologi yang disusun menggunakan Arsitektur SPBE. Sehingga, pada pengembangan aplikasi yang dilakukan oleh Kota Tangerang harus sesuai dengan fungsi yang diemban. Hal ini diharapkan agar aplikasi yang dibangun tidak tumpang tindih dan dapat dimanfaatkan secara bersama. Oleh karena itu, Arsitektur SPBE merupakan landasan untuk memodernisasi layanan pemerintah dan publik, dan sangat meningkatkan pengalaman warga.

Demi mendorong percepatan dan pemerataan tata kelola pemerintahan berbasis TIK yang efektif dan efisien, maka diterbitkan Peraturan Presiden (Perpres) Nomor 95 Tahun 2018 tentang Sistem Pemerintahan Berbasis Elektronik (SPBE) yang di dalamnya memuat pengaturan mengenai penyelenggaraan pemerintahan yang memanfaatkan TIK untuk memberikan layanan kepada pengguna. Berbagai aspek pengaturan dalam peraturan tersebut diharapkan dapat diterapkan secara efektif dan efisien sehingga diharapkan mampu mewujudkan visi SPBE, yaitu “Terwujudnya sistem pemerintahan berbasis elektronik yang terpadu dan menyeluruh untuk mencapai birokrasi dan pelayanan publik yang berkinerja tinggi”.

Secara umum peran arsitektur SPBE dalam transformasi digital yaitu menjadi kerangka dasar yang mendeskripsikan integrasi proses bisnis, data, informasi, infrastruktur, dan aplikasi keamanan untuk memberikan layanan kepada masyarakat. Selain itu, Arsitektur SPBE juga menjadi alat untuk menunjang

pengambilan keputusan dan penyusunan kebijakan oleh pimpinan baik untuk tata kelola maupun manajemen pengelola teknologi informasi dan komunikasi (TIK).

Harapannya Arsitektur SPBE dapat berdampak positif bagi masyarakat serta pemerintah Kota Tangerang, dimana untuk pemerintah memberikan kemudahan operasional, penyederhanaan struktur, penghematan anggaran, mengurangi tumpang tindih fungsi bisnis pemerintahan, kemudian mengurangi duplikasi infrastruktur dan sistem informasi, selanjutnya menerapkan standardisasi TIK, lalu untuk berbagi data dan informasi, memudahkan integrasi layanan SPBE, serta meningkatkan efisiensi biaya SPBE. Sementara, dampak bagi masyarakat adalah memiliki pemerintahan yang kredibel dan terpercaya, peningkatan kualitas hidup, serta layanan yang semakin baik bagi masyarakat Kota Tangerang.

I.2. Dasar Hukum

Dasar hukum pekerjaan “Arsitektur SPBE Kota Tangerang” yang digunakan diantaranya namun tidak terbatas pada:

- a. Undang-Undang Nomor 14 Tahun 2008 tentang Keterbukaan Informasi Publik.
- b. Undang-Undang Nomor 25 Tahun 2009 tentang Pelayanan Publik.
- c. Undang-Undang Nomor 43 Tahun 2009 tentang Kearsipan.
- d. Undang-Undang Nomor 23 Tahun 2014 tentang Pemerintah Daerah.
- e. Peraturan Presiden Nomor 95 Tahun 2018 tentang Sistem Pemerintahan Berbasis Elektronik.
- f. Peraturan Presiden Nomor 39 Tahun 2019 tentang Satu Data Indonesia.
- g. Peraturan Presiden Nomor 132 Tahun 2022 tentang Arsitektur Sistem Pemerintahan Berbasis Elektronik.
- h. PermenPAN RB Nomor 59 Tahun 2020 tentang Pemantauan dan Evaluasi SPBE.
- i. Perwal Kota Tangerang Nomor 26 Tahun 2019 tentang Sistem pemerintahan Berbasis Elektronik (SPBE) dalam Penyelenggaraan Pemerintah Daerah.

I.3. Hubungan antara Dokumen

Rencana Induk SPBE Nasional merupakan pedoman dalam penyusunan Arsitektur SPBE Nasional, Arsitektur SPBE Instansi Pusat, dan Arsitektur SPBE Pemerintah Daerah, serta Peta Rencana SPBE Nasional, Peta Rencana SPBE Instansi Pusat,

dan Peta Rencana SPBE Pemerintah Daerah. Hal ini merupakan amanat dari Perpres 95 Tahun 2018. Oleh karena itu, dokumen Arsitektur SPBE Kota Tangerang dibangun dengan memperhatikan Rencana Induk SPBE Nasional dan Arsitektur SPBE Nasional, seperti terlihat pada Gambar 0-1.

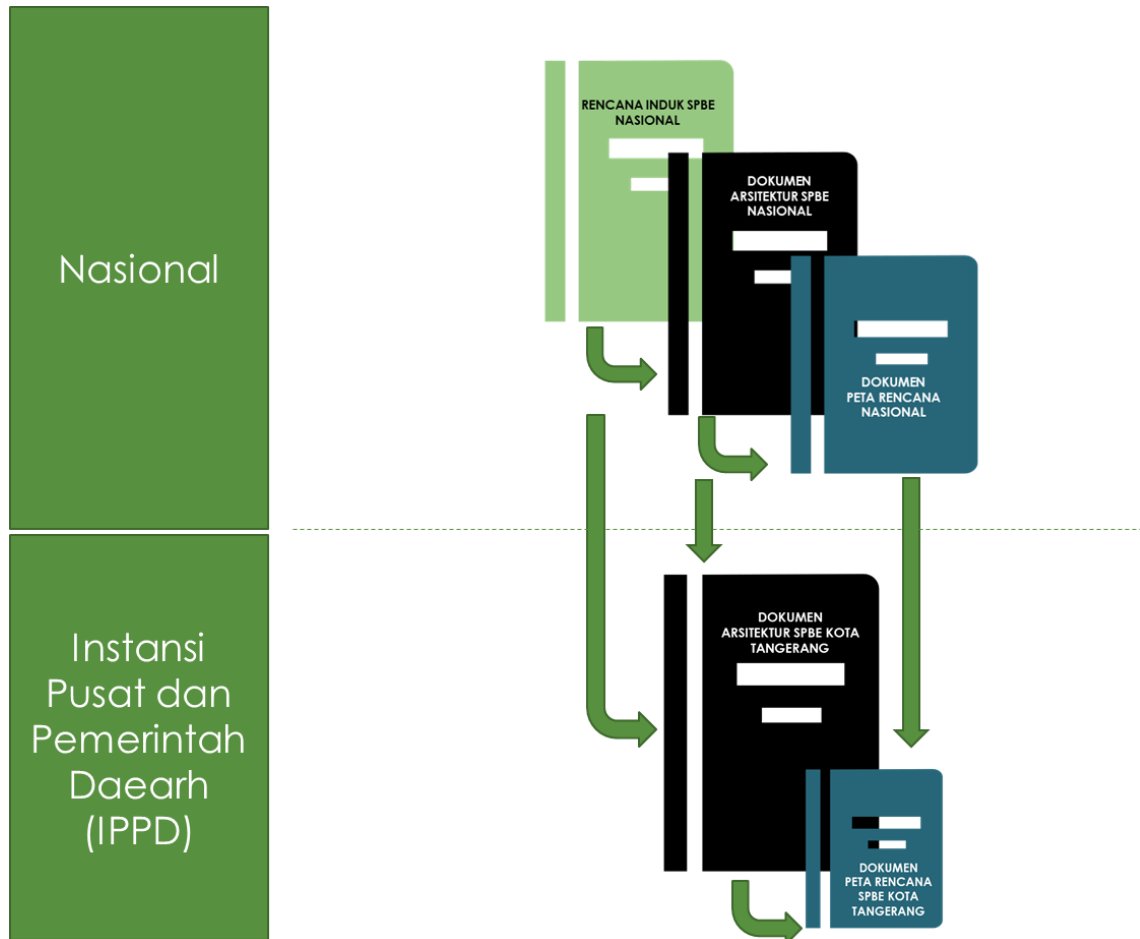

Gambar 0-1 Gambar keterkaitan dokumen Arsitektur SPBE

I.4. Visi dan Misi SPBE

Sistem Pemerintahan Berbasis Elektronik merupakan kerangka yang memadukan antara strategi, bisnis, dan teknologi. Sisi strategi digambarkan dengan visi dan misi. Visi dan misi SPBE Kota Tangerang diselaraskan dengan visi dan misi SPBE Nasional, dimana visi SPBE Nasional adalah:

"Terwujudnya sistem pemerintahan berbasis elektronik yang terpadu dan menyeluruh untuk mencapai birokrasi dan pelayanan publik yang berkinerja tinggi".

Visi tersebut menjadi acuan dalam mewujudkan pelaksanaan SPBE yang terpadu di Instansi Pusat dan Pemerintah Daerah untuk menghasilkan birokrasi pemerintah yang integratif, dinamis, transparan, dan inovatif, serta peningkatan kualitas pelayanan publik yang terpadu, efektif, responsif, dan adaptif.

Visi SPBE Kota Tangerang merupakan rumusan dari arah yang menjelaskan kondisi yang ingin dicapai, yang menjawab permasalahan pembangunan SPBE jangka menengah daerah. Visi ini sejalan dengan visi dan arah pembangunan daerah dan nasional. Visi SPBE Kota Tangerang yaitu:

“Terwujudnya Kota Tangerang sebagai pelopor penerapan SPBE untuk mencapai birokrasi dan pelayanan publik yang berkinerja tinggi”.

Misi SPBE Nasional adalah:

- a. Melakukan penataan dan penguatan organisasi dan tata kelola sistem pemerintahan berbasis elektronik yang terpadu;
- b. Mengembangkan pelayanan publik berbasis elektronik yang terpadu, menyeluruh, dan menjangkau masyarakat luas;
- c. Membangun fondasi teknologi informasi dan komunikasi yang terintegrasi, aman, dan andal; dan
- d. Membangun SDM yang kompeten dan inovatif berbasis teknologi informasi dan komunikasi.

Misi SPBE Kota Tangerang adalah:

- a. Meningkatkan sistem kinerja administrasi dan tata kelola sistem pemerintahan yang optimal melalui dukungan teknologi informasi dan komunikasi;
- b. Meningkatkan pelayanan publik berbasis elektronik yang terpadu, menyeluruh, dan menjangkau masyarakat luas;
- c. Meningkatkan cakupan teknologi informasi dan komunikasi yang terintegrasi, aman, dan andal;
- d. Mengembangkan sumber daya manusia yang handal guna mendukung pelaksanaan tugas dan fungsi OPD;
- e. Mengembangkan dan mengelola database dan informasi daerah yang valid dan terpadu secara horizontal dan vertikal.

I.5. Kerangka Kerja Arsitektur SPBE Kota Tangerang

Arsitektur SPBE adalah kerangka dasar yang mendeskripsikan integrasi proses bisnis, data dan informasi, aplikasi, infrastruktur SPBE, dan keamanan SPBE untuk menghasilkan layanan pemerintah yang terintegrasi. Kerangka dasar ini dibentuk dalam sebuah kerangka kerja yang digunakan sebagai acuan dalam penyusunan Arsitektur SPBE Nasional yang selanjutnya menjadi acuan bagi penyusunan arsitektur SPBE Instansi Pusat dan Pemerintah Daerah. Kerangka kerja Arsitektur SPBE Kota Tangerang mengacu pada Arsitektur SPBE Nasional, yang terdiri atas Referensi Arsitektur SPBE dan Domain Arsitektur SPBE. Kerangka kerja Arsitektur SPBE Kota Tangerang digambarkan seperti pada Gambar 0-2.

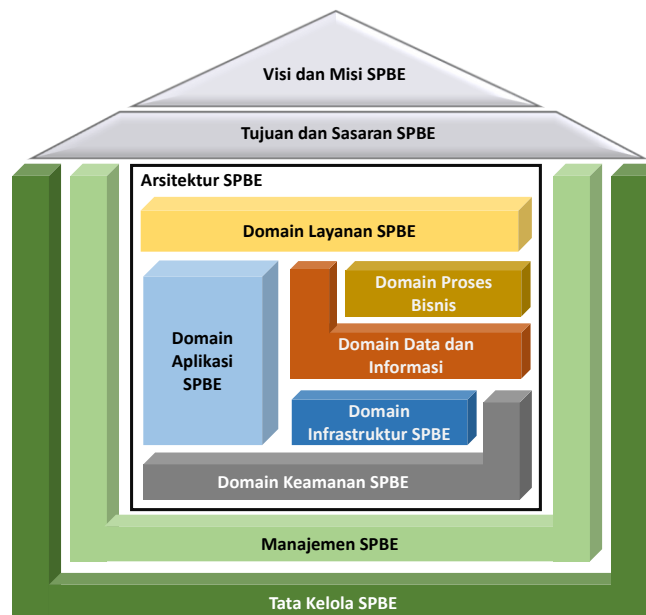

Gambar 0-2 Gambar Kerangka Kerja Arsitektur SPBE Kota Tangerang

Referensi arsitektur terdiri atas 6 (enam) komponen, yaitu:

- a. Referensi arsitektur proses bisnis;
- b. Referensi arsitektur data dan informasi;
- c. Referensi arsitektur layanan SPBE;
- d. Referensi arsitektur Aplikasi SPBE;
- e. Referensi arsitektur infrastruktur SPBE; dan
- f. Referensi arsitektur keamanan SPBE.

Serupa dengan referensi arsitektur, domain arsitektur juga terdiri atas 6 (enam) komponen, yaitu:

- a. Domain arsitektur proses bisnis;
- b. Domain arsitektur data dan informasi;
- c. Domain arsitektur layanan SPBE;
- d. Domain arsitektur Aplikasi SPBE;
- e. Domain arsitektur infrastruktur SPBE; dan
- f. Domain arsitektur keamanan SPBE.

Dalam menyusun arsitektur SPBE diperlukan beberapa komponen penyusun arsitektur SPBE yang diperlukan sebagai model referensi dan penjabaran rinci terkait informasi substansi arsitektur. Komponen lain selain yang digunakan untuk menghubungkan antara referensi dan domain adalah metadata arsitektur.

Ketiga komponen ini saling berkaitan dan memiliki peranan penting dalam penyusunan Arsitektur SPBE karena menggambarkan informasi detail terhadap tata kelola SPBE 1, di mana ketiga komponen tersebut juga harus diselaraskan dalam penyusunan arsitektur SPBE di Instansi Pusat dan Pemerintah Daerah. Dapat dilihat pada Gambar 0-3

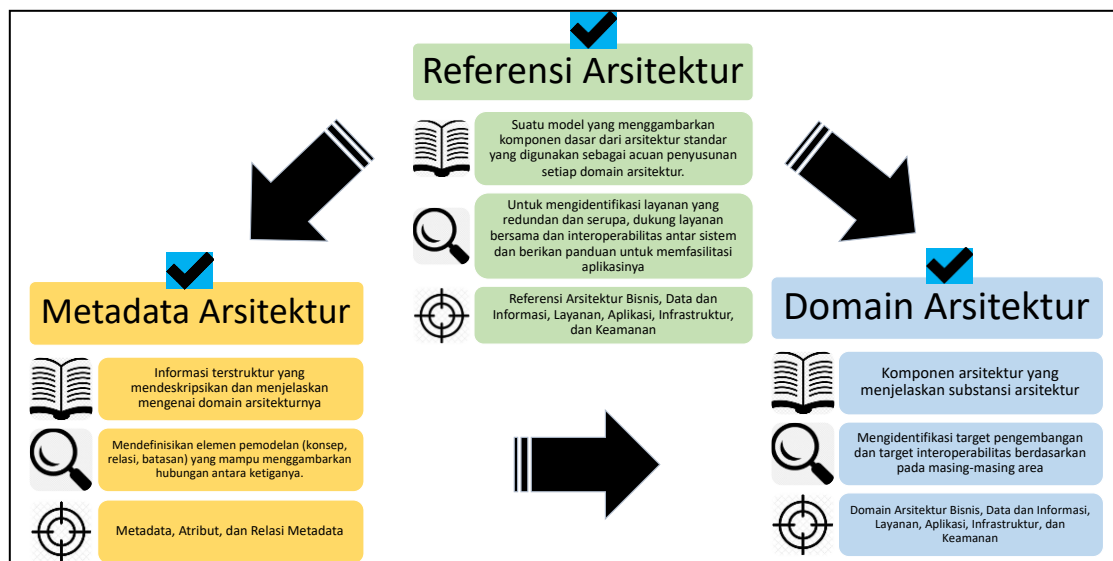

Gambar 0-3 Gambar Komponen Penyusun Arsitektur SPBE

Proses penyusunan Arsitektur SPBE dilakukan dengan 3 langkah besar yang ditunjukkan dalam Gambar Proses Penyusunan Arsitektur SPBE , yakni:

- a. Mendefinisikan visi dan misi dalam penyelenggaraan SPBE, berdasarkan bahan/ referensi/ material seperti Peraturan dan perundang-undangan, kajian/ referensi teknologi TIK, RPJPN, RPJMN, RPJMD, katalog data, aset TIK, monitoring dan evaluasi, serta audit TIK;

- b. Mengidentifikasi penetapan domain arsitektur SPBE yang merupakan substansi arsitektur yang akan dilakukan, yang menjadi usulan terhadap pembentukan referensi arsitektur SPBE
- c. Mengelompokkan domain arsitektur berdasarkan referensi arsitektur terkait, diikuti dengan mengisi kelengkapan atribut metadata Arsitektur SPBE yang diperlukan, sehingga dapat terbentuk metamodel Arsitektur SPBE.

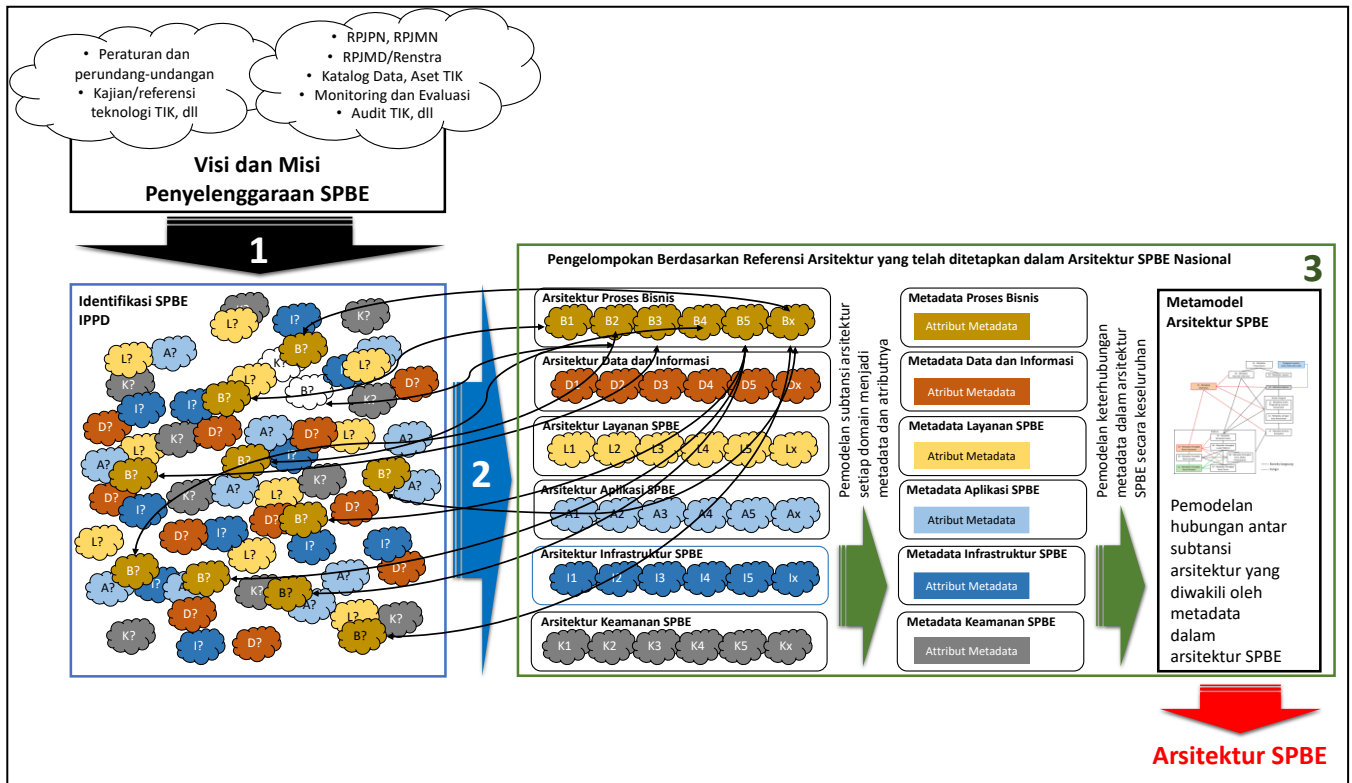

Gambar 0-4 Gambar Proses Penyusunan Arsitektur SPBE

Proses penyusunan tersebut akan menggambarkan Arsitektur SPBE saat ini, yang kemudian dipetakan terhadap kondisi Arsitektur SPBE diinginkan. Hal berikutnya yaitu melakukan analisis terhadap kesenjangan yang terjadi, sehingga dapat dijadikan landasan untuk menetapkan rencana tindakan sebagai rekomendasi daftar kegiatan yang akan dilaksanakan untuk mencapai kondisi Arsitektur yang diinginkan. Model relasi antara Arsitektur saat ini dan Arsitektur yang diinginkan terhadap rencana tindak lanjut tergambar pada Gambar 0-5. Rencana tindakan selanjutnya akan dipetakan kembali ke dalam peta jalan (*road map*), yang akan dibuat terpisah dari dokumen ini.

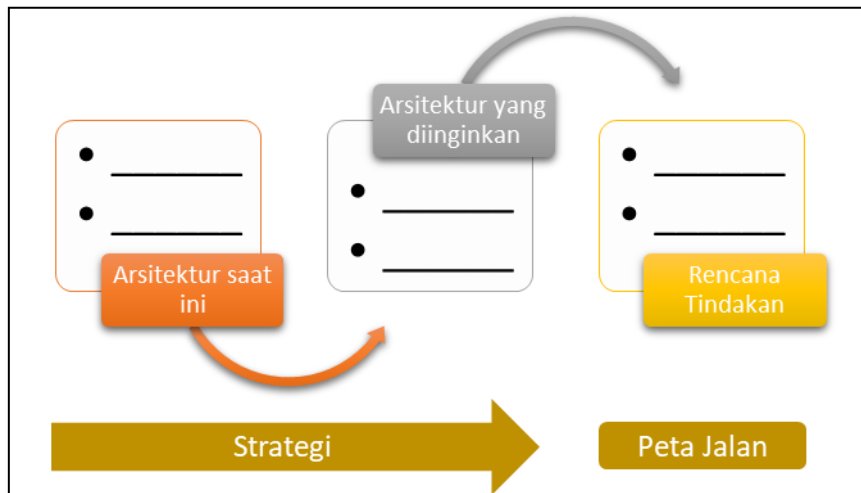

Gambar 0-5 Gambar Kerangka Relasi Strategi dan Peta Jalan Arsitektur SPBE Kota Tangerang

BAB II ARSITEKTUR PROSES BISNIS

Referensi Arsitektur Proses Bisnis Nasional pada tingkat 1 dan 2 merupakan acuan pada pembentukan Arsitektur SPBE Pemerintah Kota Tangerang. Ilustrasi keterkaitan struktur arsitektur proses bisnis Kota Tangerang pada kerangka kerja Arsitektur SPBE dapat terlihat pada Gambar II-1 Struktur Referensi Arsitektur Proses Bisnis.



Gambar II-1 Struktur Referensi Arsitektur Proses Bisnis

Selanjutnya pada bab ini akan membahas bagaimana gambaran arsitektur proses bisnis saat ini serta arsitektur proses bisnis yang diinginkan. Untuk mencapai keadaan yang diinginkan maka akan dibahas pada bagian *gap* analisis dan rencana tindakan.

II.1. Arsitektur Proses Bisnis Saat Ini

Menurut Peraturan Presiden Nomor 95 Tahun 2018, Proses Bisnis mempunyai pengertian sekumpulan kegiatan yang terstruktur dan saling terkait dalam pelaksanaan tugas dan fungsi instansi pusat dan pemerintah daerah masing-masing. Tujuannya adalah untuk sekumpulan kegiatan yang terstruktur dan saling terkait dalam pelaksanaan tugas dan fungsi instansi pusat dan pemerintah daerah masing-masing. Proses Bisnis yang saling terkait disusun secara terintegrasi untuk mendukung pembangunan atau pengembangan Aplikasi SPBE dan Layanan SPBE yang terintegrasi. Domain Proses dibagi menjadi lima level yaitu level satu dan dua adalah level nasional (pemerintah pusat), dan level tiga, empat, dan lima adalah spesifik yang dimiliki Pemerintah Kota Tangerang. Pada domain Proses Bisnis tentunya mempunyai OPD yang terkait yang menjalankannya, yaitu OPD *Leading Sector* yaitu OPD yang mempunyai tugas

utama dalam menjalankan proses bisnis dan OPD *Responsible* yaitu OPD yang terkait untuk menjalankan Proses Bisnis yang ada.

Proses Bisnis eksisting di Pemerintahan Kota Tangerang dibagi menjadi 2 jenis yaitu Proses Bisnis Utama (KT-01, KT-02, KT-03, KT-04, KT-05, KT-06, KT-07, KT-08, KT-09, KT-10, KT-11, KT-12, KT-13, KT-14, KT-15), dan Proses Bisnis Manajemen (KT-16, KT-17, KT-18, KT-19) seperti terlihat pada Gambar II-2. Peta Proses Kota Tangerang 2021 , dengan rinciannya sebagai berikut:

- a. KT-01 Meningkatnya Kualitas Pendidikan Masyarakat
- b. KT-02 Meningkatnya Derajat Kesehatan Masyarakat
- c. KT-03 Menurunnya Kemiskinan dan Penyandang Masalah Kesejahteraan Sosial (PMKS)
- d. KT-04 Meningkatnya Kesempatan Kerja
- e. KT-05 Meningkatnya Kualitas Penyelenggaraan Pemerintahan Daerah dan Pelayanan Publik
- f. KT-06 Meningkatnya Industri Pariwisata Dan Ekonomi Kreatif
- g. KT-07 Meningkatnya Tata Kelola Data, Komunikasi, Dan Informatika
- h. KT-08 Meningkatnya Tata Kelola Administrasi Umum Dan Penunjang Urusan Pemerintahan Daerah
- i. KT-09 Meningkatnya Pembinaan Ketentraman dan Ketertiban Masyarakat
- j. KT-10 Meningkatnya Kualitas Pelayanan Transportasi Perkotaan
- k. KT-11 Meningkatnya Kualitas Permukiman
- l. KT-12 Meningkatnya Kualitas Drainase Dan Sumber Daya Air
- m. KT-13 Meningkatnya Kualitas Lingkungan Hidup dan Penataan Ruang
- n. KT-14 Meningkatnya Investasi Daerah
- o. KT-15 Meningkatnya Perekonomian Masyarakat
- p. KT-16 Meningkatnya Kualitas Perencanaan Pembangunan
- q. KT-17 Meningkatnya Tata Kelola Keuangan Dan Kekayaan Daerah
- r. KT-18 Meningkatnya Tata Kelola Sumber Daya Aparatur Daerah
- s. KT-19 Meningkatnya Sistem Pengawasan

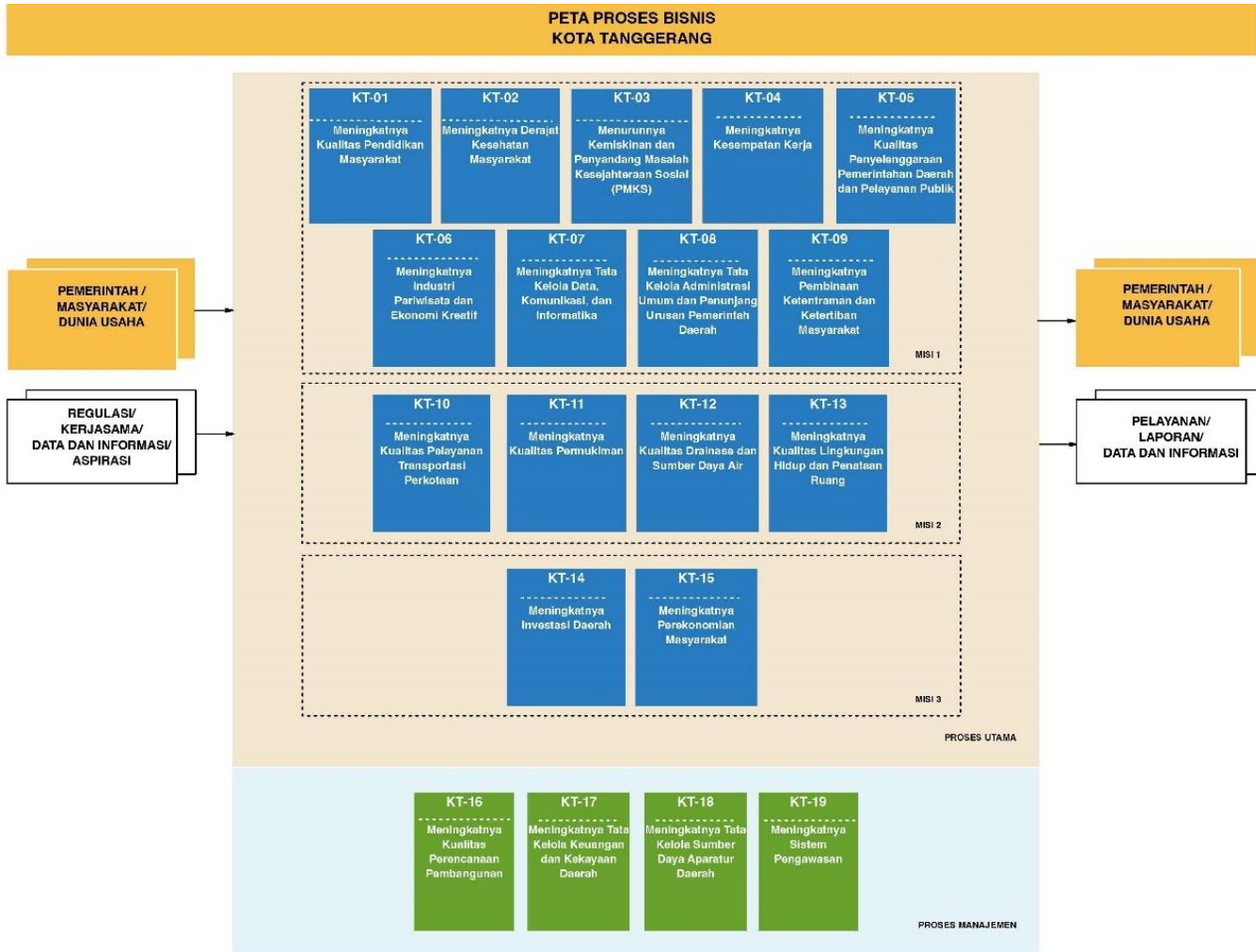

Gambar II-2. Peta Proses Kota Tangerang 2021

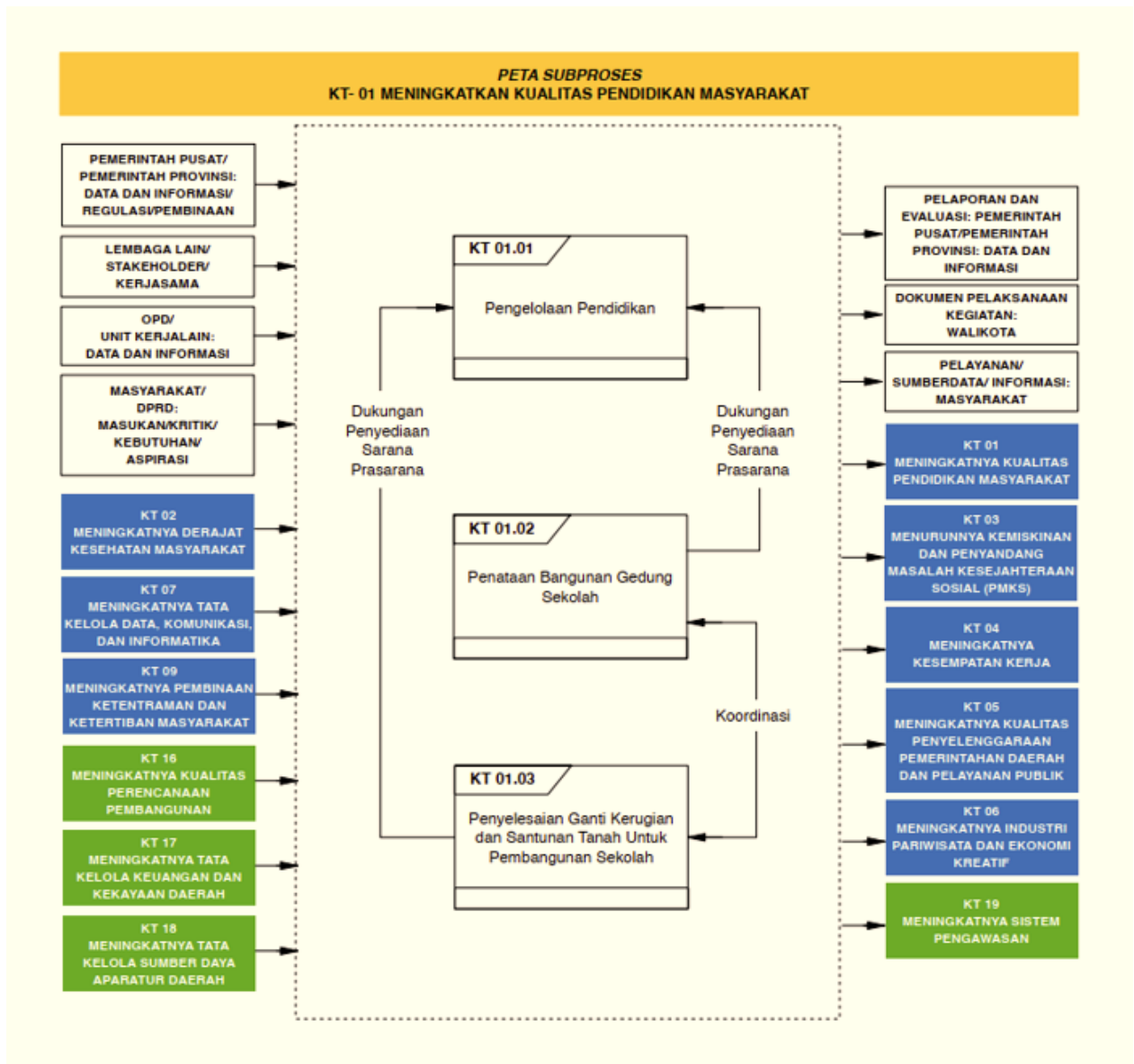

Gambar II-3 Peta Sub Proses KT-01

KT-01 Meningkatnya Kualitas Pendidikan Masyarakat

Peningkatan kualitas pendidikan masyarakat menjadi salah satu aktivitas utama Kota Tangerang, hal tersebut digambarkan dalam KT-01 yang terdiri atas pengelolaan pendidikan, penataan bangunan gedung sekolah, penyelesaian ganti kerugian dan santunan tanah untuk pembangunan sekolah. Dalam implementasinya diperlukan dukungan serta koordinasi yang baik agar peningkatan kualitas pendidikan dapat tercapai secara baik dan komprehensif.

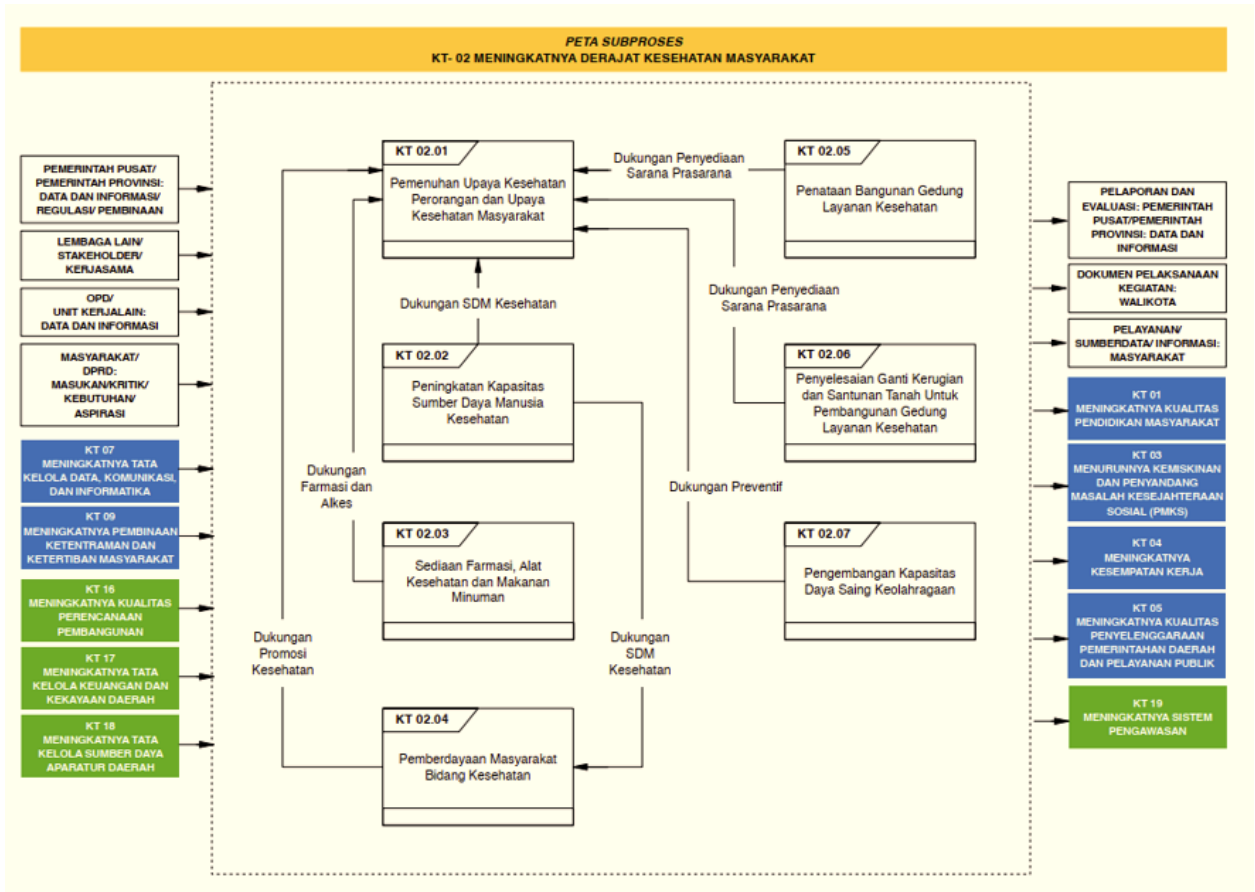

Gambar II-4 Peta Sub Proses KT-02

KT-02 Meningkatnya Derajat Kesehatan Masyarakat

Peningkatan derajat Kesehatan masyarakat salah satu aktivitas utama Kota Tangerang, yang mana hubungan antar aktivitas tergambar dalam peta sub proses KT-02, adapun di dalamnya terdapat rangkaian aktivitas yang terdiri dari pemenuhan upaya kesehatan perorangan dan upaya kesehatan masyarakat, peningkatan kapasitas sumber daya manusia kesehatan, sediaan farmasi, alat kesehatan dan makanan minuman, pemberdayaan masyarakat bidang kesehatan, penataan bangunan gedung layanan kesehatan, penyelesaian ganti kerugian dan santunan tanah untuk pembangunan sarana layanan kesehatan, pengembangan kapasitas daya saing keolahragaan. Keterkaitan dan keterpaduan antar aktivitas menjadi hal yang esensial bagi Kota Tangerang dalam upaya meningkatkan derajat kesehatan masyarakat.

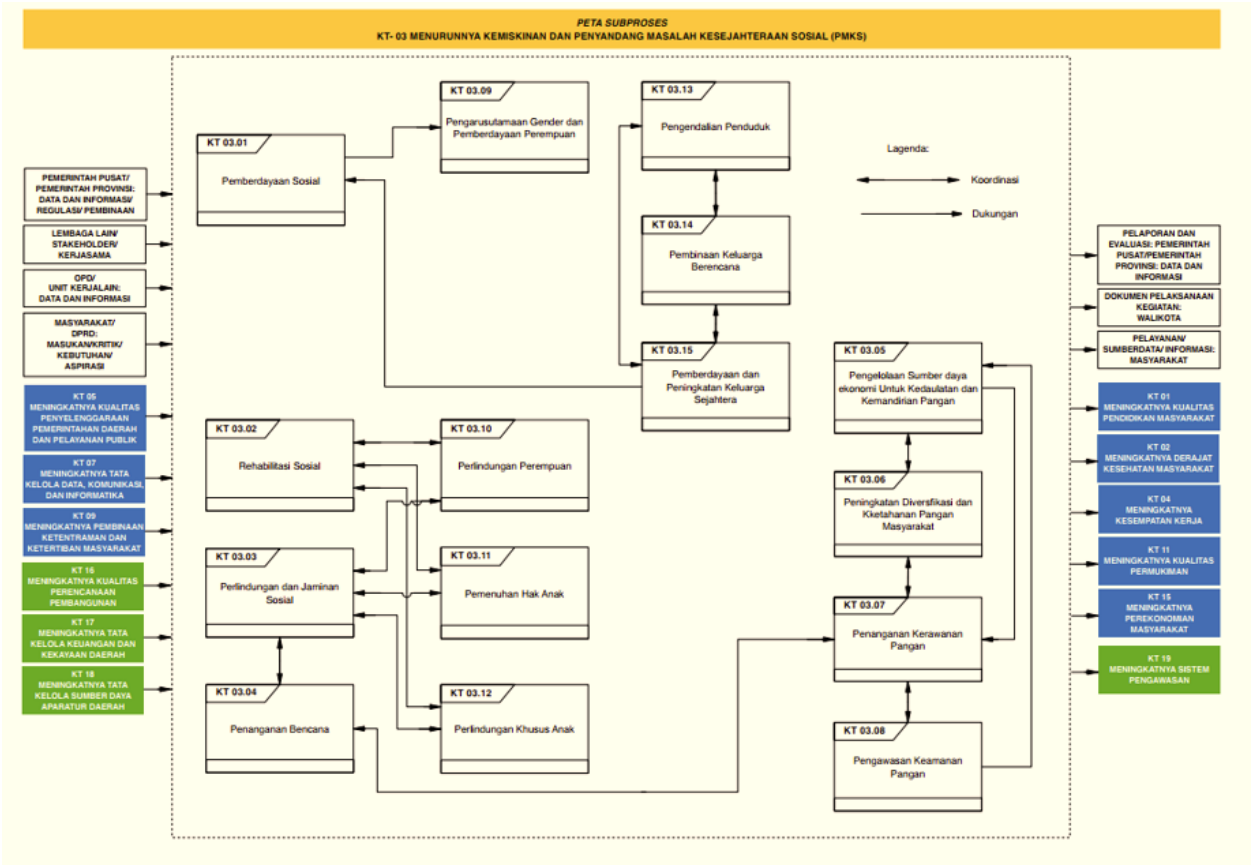

Gambar II-5 Peta Sub Proses KT-03

KT-03 Menurunnya Kemiskinan dan Penyandang Masalah Kesejahteraan Sosial (PMKS)

KT-03 merupakan rangkaian aktivitas dalam upaya untuk menurunkan kemiskinan dan penyandang masalah kesejahteraan sosial (PMKS), mulai dari pemberdayaan sosial, rehabilitasi sosial, perlindungan dan jaminan sosial, penanganan bencana, pengelolaan sumber daya ekonomi untuk kedaulatan dan kemandirian pangan, peningkatan diversifikasi dan ketahanan pangan masyarakat, penanganan kerawanan pangan, pengawasan keamanan pangan, pengarusutamaan gender dan pemberdayaan perempuan, perlindungan perempuan, pemenuhan hak anak, perlindungan khusus anak, pengendalian penduduk, pembinaan keluarga berencana, pemberdayaan dan peningkatan keluarga sejahtera.

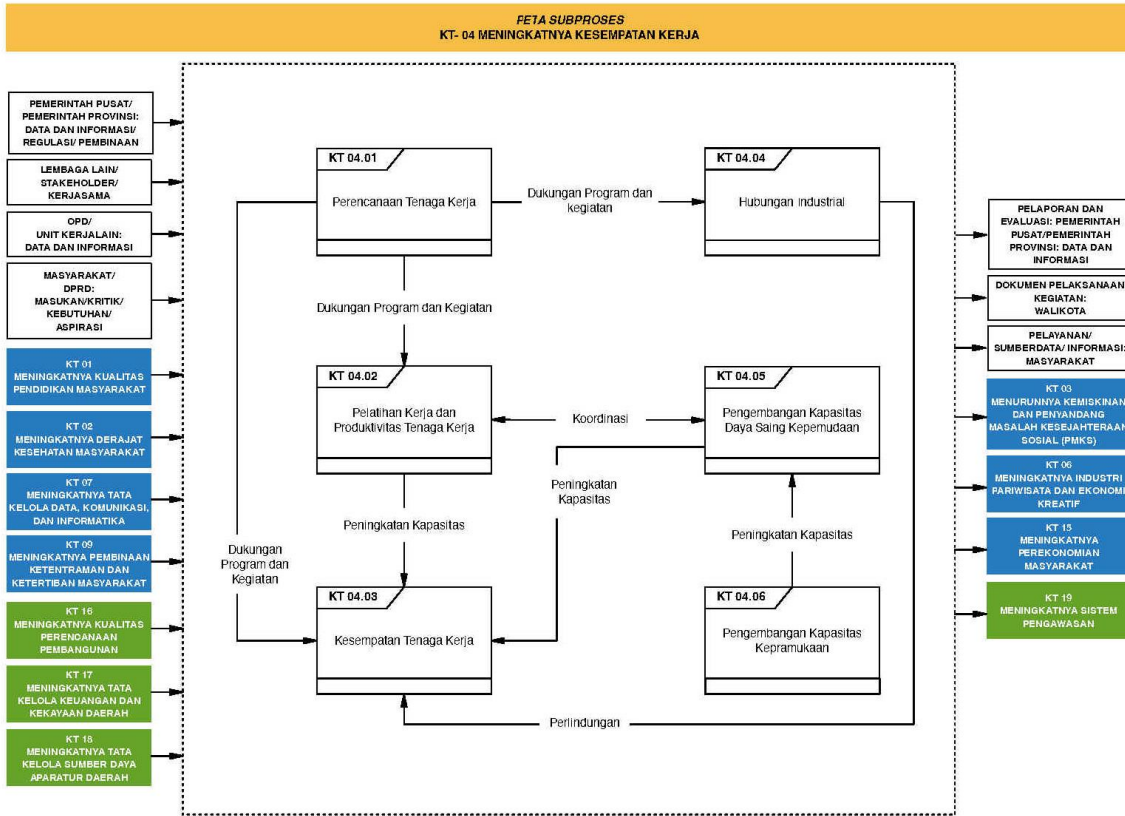

Gambar II-6 Peta Sub Proses KT-04

KT-04 Meningkatnya Kesempatan Kerja

KT-04 merupakan rangkaian aktivitas dalam upaya untuk mewujudkan peningkatan kesempatan kerja, mulai dari perencanaan tenaga kerja, pelatihan kerja dan produktivitas tenaga kerja, kesempatan tenaga kerja, hubungan industrial, pengembangan kapasitas daya saing kepemudaan hingga pengembangan kapasitas kepramukaan. Keterkaitan antar sub proses tersebut menunjukkan keterpaduan yang kolaboratif di mana dalam upaya mewujudkan peningkatan kesempatan kerja dibutuhkan sinergi dalam pelaksanaannya dengan adanya sinergi antar sub proses didapatkan implementasi yang efektif dan efisien serta komprehensif.

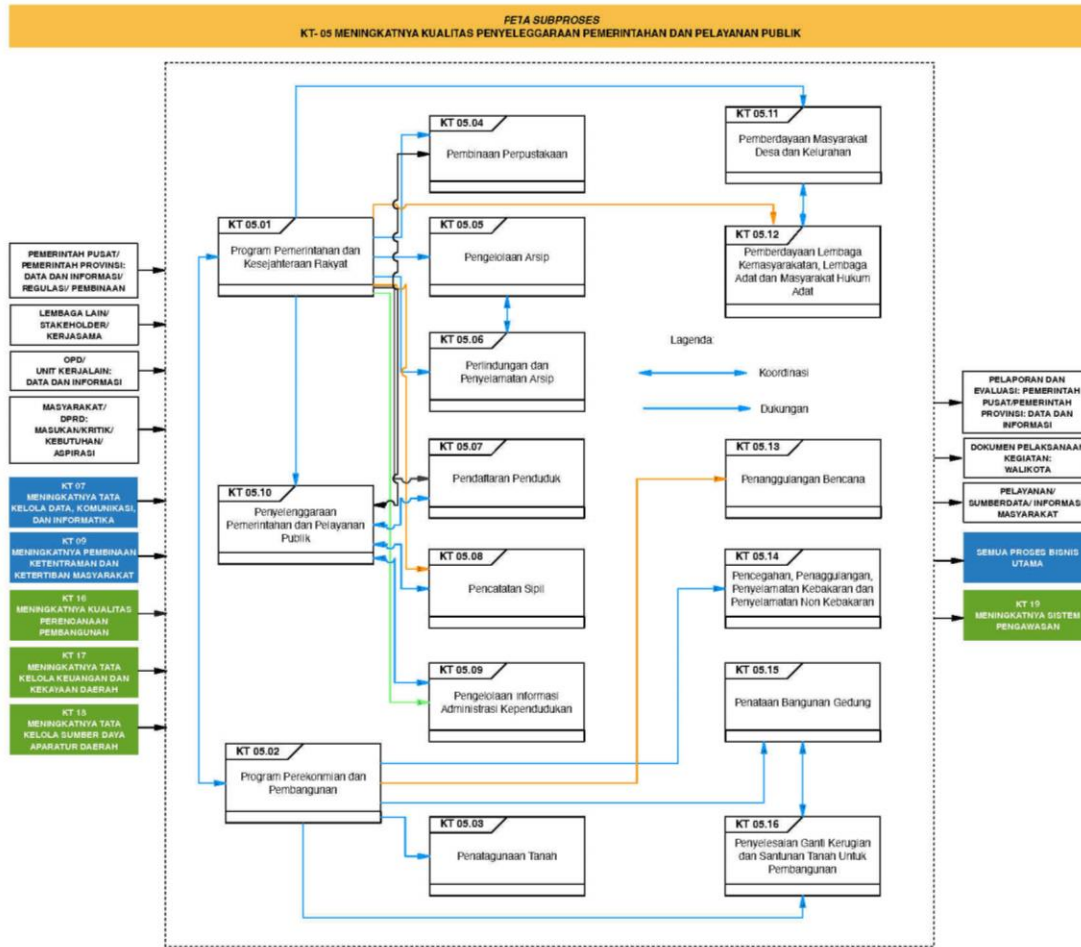

Gambar II-7 Peta Sub Proses KT-05

KT-05 Meningkatnya Kualitas Penyelenggaraan Pemerintahan Daerah dan Pelayanan Publik

Peningkatan kualitas penyelenggaraan pemerintahan dan pelayanan publik menjadi salah satu aktivitas utama Kota Tangerang, hal tersebut digambarkan dalam KT-05 yang terdiri atas program pemerintahan dan kesejahteraan rakyat, program perekonomian dan pembangunan, penatagunaan tanah, pembinaan perpustakaan, pengelolaan arsip, perlindungan dan penyelamatan arsip, pendaftaran penduduk, pencatatan sipil, pengelolaan informasi administrasi kependudukan, penyelenggaraan pemerintahan dan pelayanan publik, pemberdayaan masyarakat dan kelurahan, pemberdayaan lembaga kemasyarakatan, lembaga adat dan masyarakat hukum adat, penanggulangan bencana, pencegahan, penanggulangan, penyelamatan kebakaran dan penyelamatan non kebakaran, penataan bangunan gedung, penyelesaian ganti kerugian dan santunan tanah untuk pembangunan gedung pelayanan publik.

Dalam implementasinya diperlukan dukungan serta koordinasi yang baik agar dapat terwujud kinerja penyelenggaraan dan pelayanan publik yang tepat, efektif dan efisien.

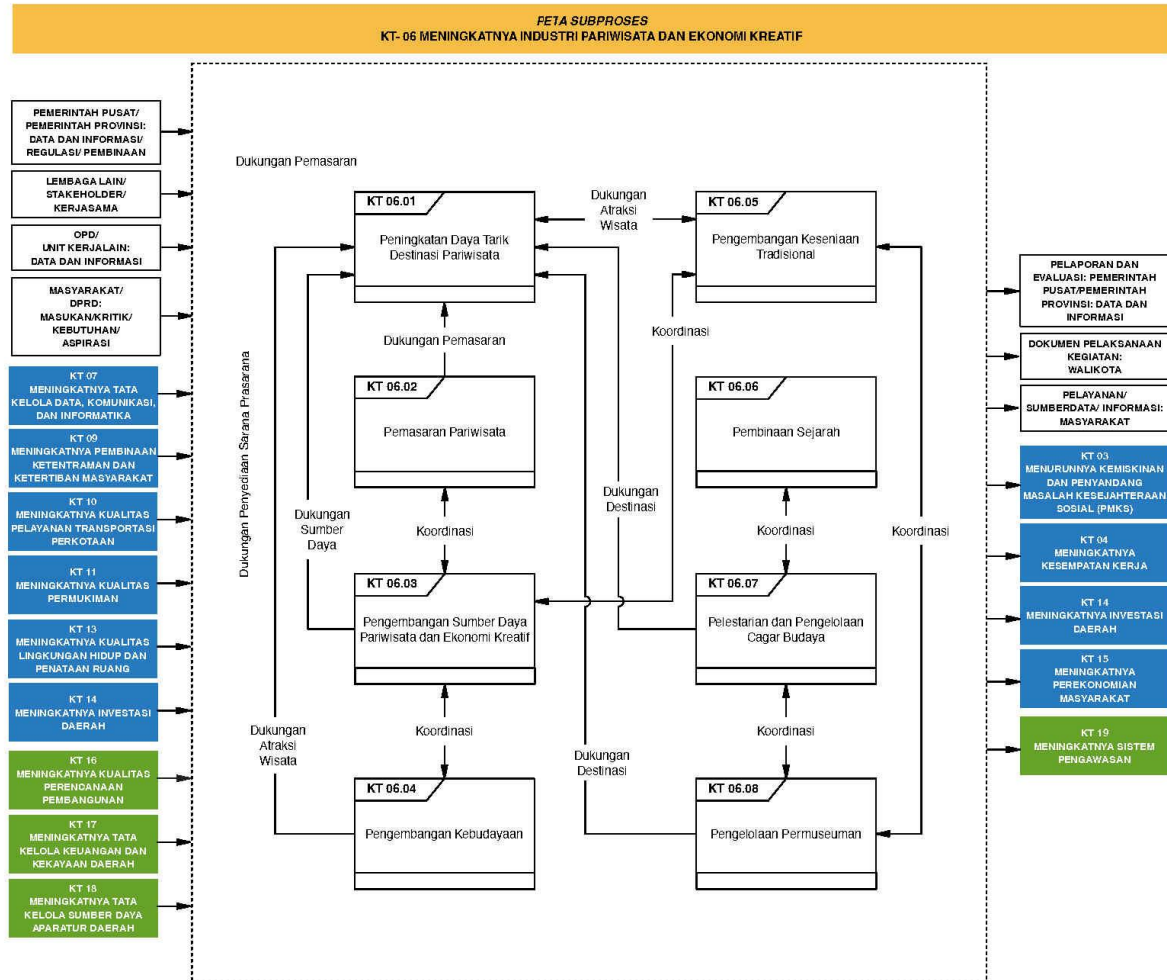

Gambar II-8 Peta Sub Proses KT-06

KT-06 Meningkatnya Industri Pariwisata Dan Ekonomi Kreatif

Peningkatan industri pariwisata dan ekonomi kreatif menjadi salah satu aktivitas utama Kota Tangerang, yang mana hubungan antar aktivitas tergambar dalam peta sub proses KT-06, yang mana terdapat detail rangkaian aktivitas yang terdiri dari peningkatan daya tarik destinasi pariwisata, pemasaran pariwisata, pengembangan sumber daya pariwisata dan ekonomi kreatif, pengembangan kebudayaan, pengembangan kesenian tradisional, pembinaan sejarah, pelestarian dan pengelolaan cagar budaya, pengelolaan permuseuman. Keterkaitan dan

keterpaduan antar aktivitas menjadi hal yang esensial bagi Kota Tangerang dalam upaya meningkatkan industri pariwisata dan ekonomi kreatif.

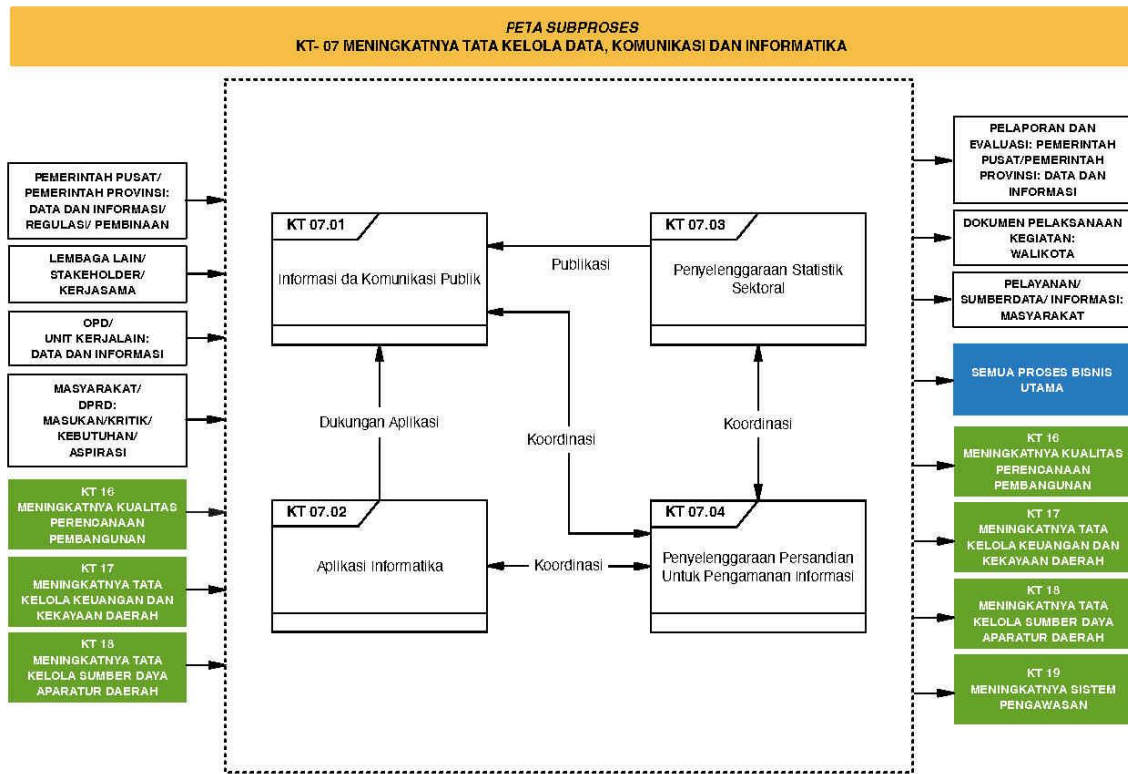

Gambar II-9 Peta Sub Proses KT-07

KT-07 Meningkatnya Tata Kelola Data, Komunikasi, dan Informatika

Dalam KT-07 tergambar aktivitas Kota Tangerang dalam lingkup peningkatan tata kelola data komunikasi dan informatika, adapun di dalamnya terdapat rangkaian aktivitas yang terdiri dari informasi dan komunikasi publik, aplikasi informatika, penyelenggaraan statistik, penyelenggaraan persandian untuk pengamanan informasi. Dengan upaya peningkatan tersebut dibutuhkan dukungan dan koordinasi yang padu untuk mewujudkan tata kelola data komunikasi dan informatika yang baik dan komprehensif. Secara spesifik pengelolaan Tata Kelola Data, Komunikasi, dan Informatika Kota Tangerang dikelola oleh Diskominfo sebagai *lead sector*, Kebijakan dan Prosedur Pengelolaan Keberlangsungan Bisnis telah dibakukan melalui dokumen SMKI.PRO-015. Kebijakan dan Prosedur ini mengatur antar lain *Business Impact Analysis*, (BIA), *Continuity Risk Assessment*, Penyusunan Rencana Keberlangsungan Bisnis, dan

Business Continuity Planning (BCP). Sedemikian sehingga, menjamin kelangsungan proses bisnis dan keamanan informasi setelah terjadinya bencana atau gangguan.

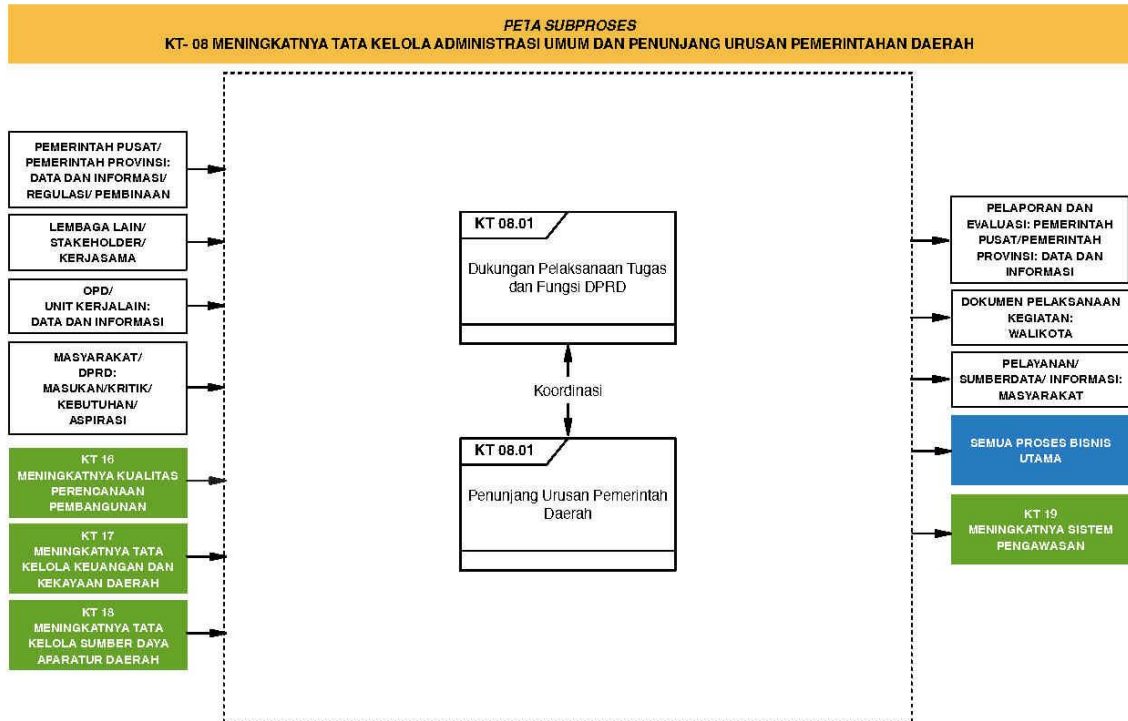

Gambar II-10 Peta Sub Proses KT-08

KT-08 Meningkatnya Tata Kelola Administrasi Umum Dan Penunjang Urusan Pemerintahan Daerah

Dalam upaya peningkatan tata kelola administrasi dan penunjang urusan pemerintah daerah Kota Tangerang, tergambar dalam peta sub proses KT-08 yang mana didalamnya terdapat rangkaian aktivitas yang terdiri dari dukungan pelaksanaan tugas dan fungsi DPRD yang terkoordinasi dengan aktivitas penunjang urusan pemerintah daerah.

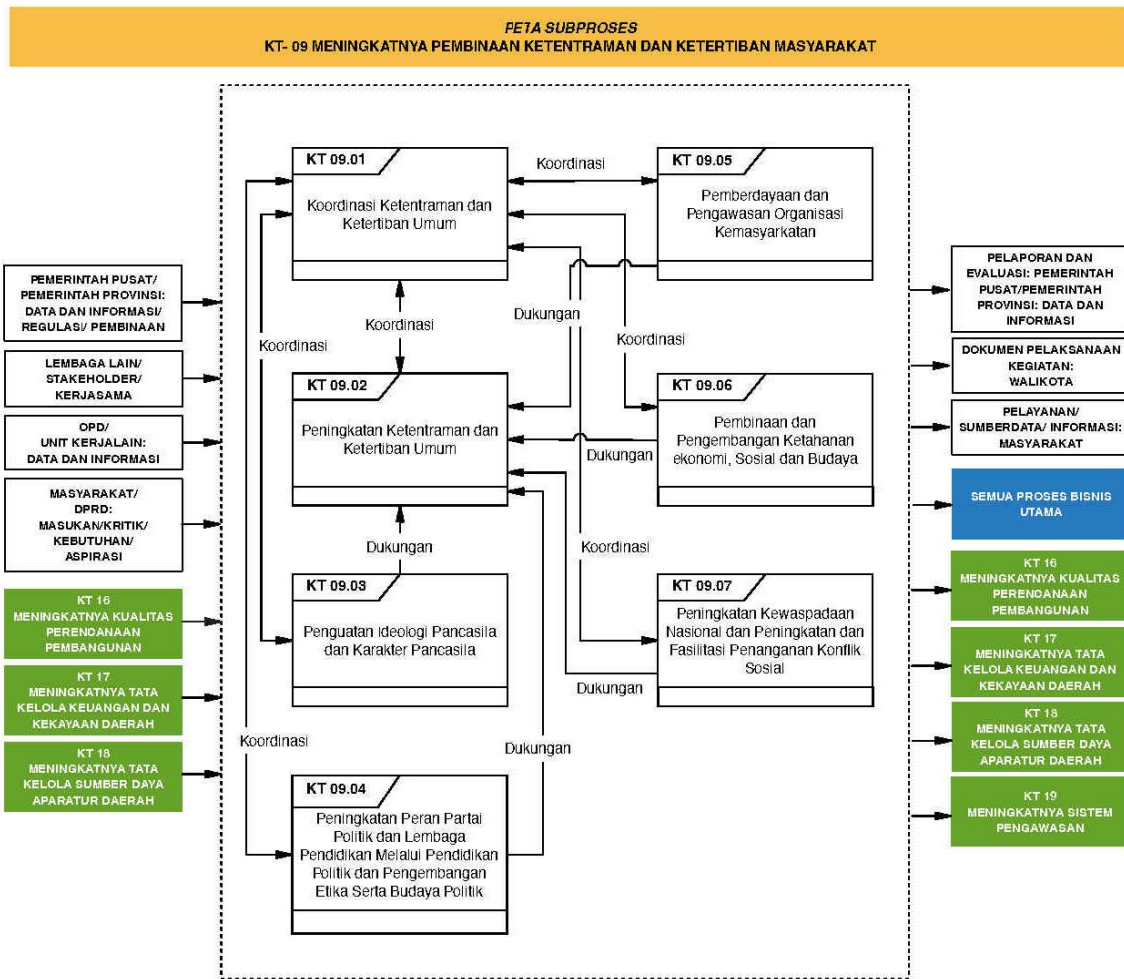

Gambar II-111 Peta Sub Proses KT-09

KT-09 Meningkatnya Pembinaan Ketenteraman dan Ketertiban Masyarakat

Salah satu aktivitas utama Kota Tangerang adalah upaya peningkatan pembinaan ketenteraman dan ketertiban masyarakat, tergambar dalam peta sub proses KT-09 yang mana di dalamnya terdapat rangkaian aktivitas yang terdiri koordinasi ketenteraman dan ketertiban umum, peningkatan ketenteraman dan ketertiban umum, penguatan ideologi Pancasila dan karakter Pancasila, peningkatan peran partai politik dan lembaga pendidikan melalui pendidikan politik dan pengembangan etika serta budaya politik, pemberdayaan dan pengawasan organisasi kemasyarakatan, pembinaan dan pengembangan ketahanan ekonomi, sosial dan budaya, peningkatan kewaspadaan nasional dan peningkatan dan fasilitasi penanganan konflik sosial. Dalam penerapannya dibutuhkan koordinasi

dan sinkronisasi antar pihak terkait agar terwujudnya peningkatan pembinaan ketenteraman dan ketertiban masyarakat yang baik untuk Kota Tangerang.

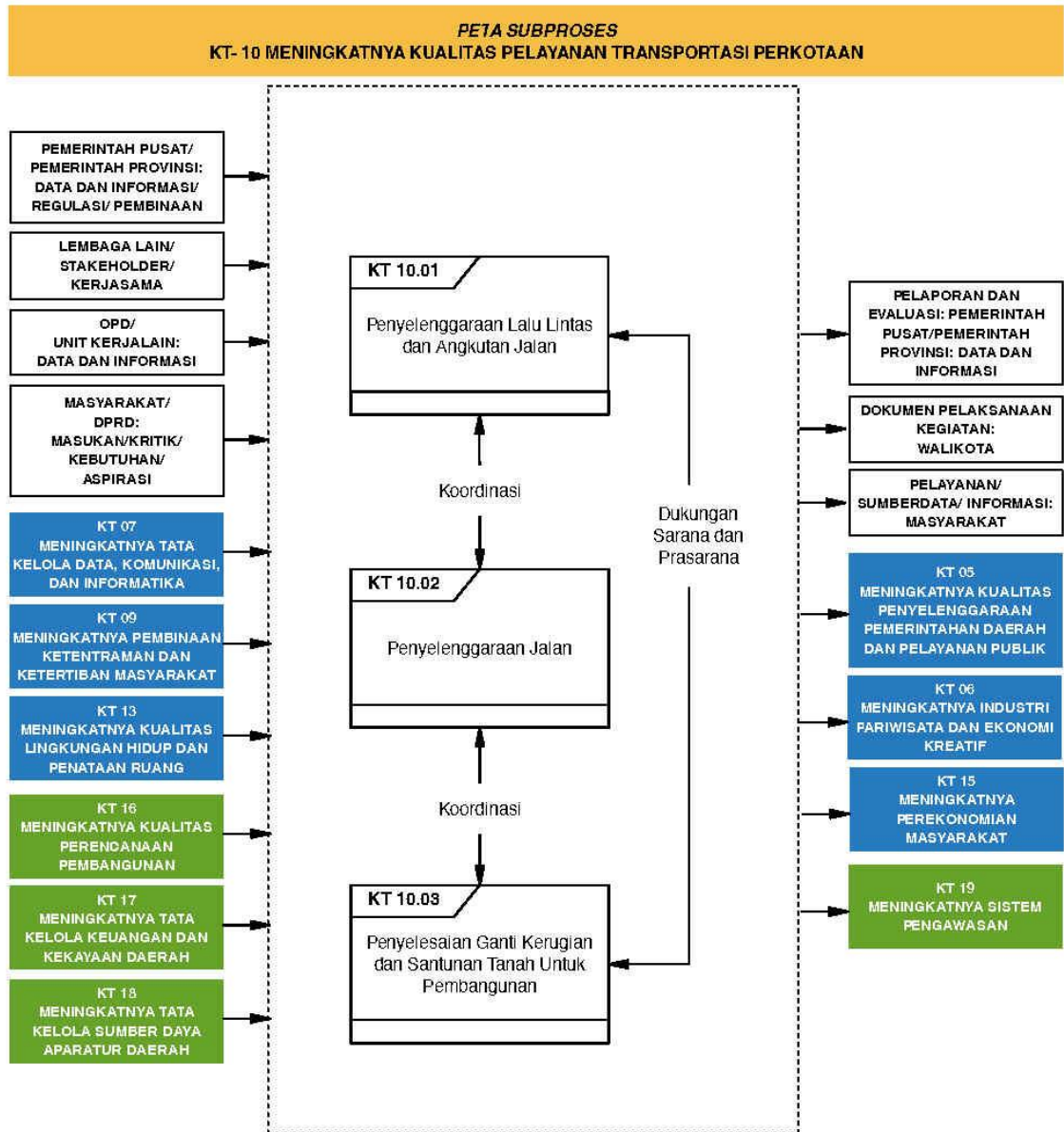

Gambar II-12 Peta Sub Proses KT-10

KT-10 Kualitas Pelayanan Transportasi Perkotaan

Peningkatan kualitas pelayanan transportasi perkotaan tergambar dalam KT-10, adapun didalamnya terdapat rangkaian aktivitas yang terdiri dari penyelenggaraan lalu lintas dan angkutan jalan, penyelenggaraan jalan,

penyelesaian ganti kerugian dan santunan tanah untuk pembangunan. Keterkaitan antar proses lainnya dibutuhkan guna keselarasan pelaksanaan aktivitas dan substansi dari upaya peningkatan kualitas dari layanan transportasi di Kota Tangerang.

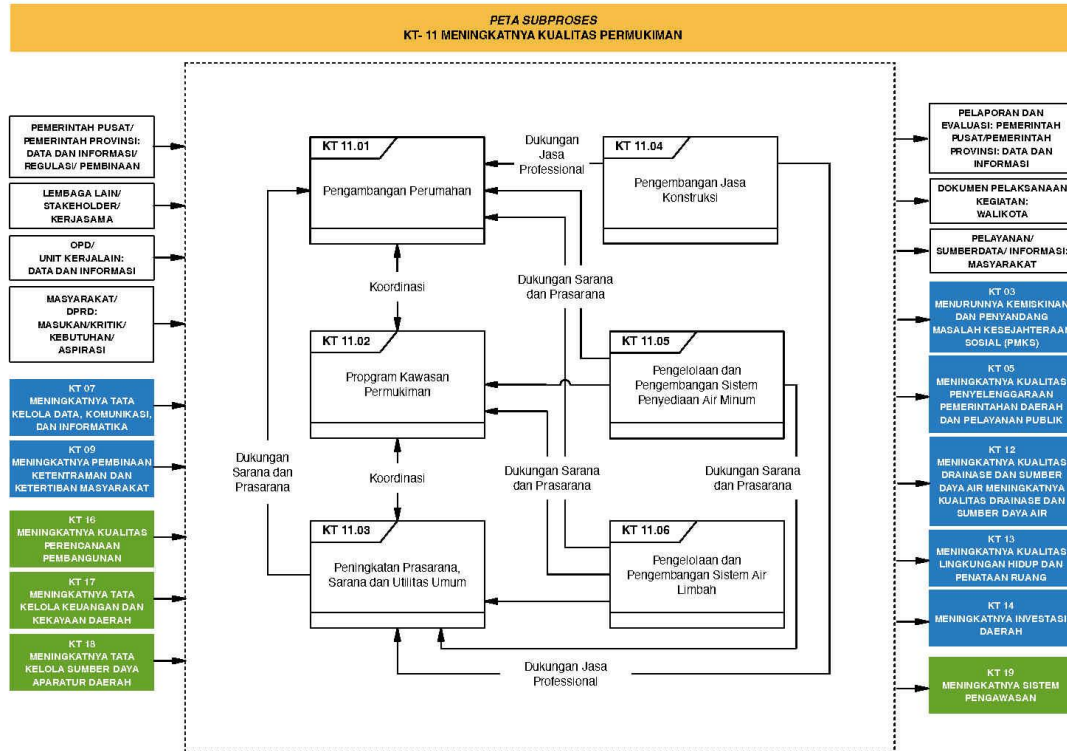

Gambar II-13 Peta Sub Proses KT-11

KT-11 Meningkatnya Kualitas Permukiman

Peningkatan kualitas permukiman terpetakan dalam KT-11, yang mana terdapat rangkaian aktivitas yang terdiri dari pengembangan perumahan, program kawasan permukiman, peningkatan prasarana, sarana dan utilitas umum, pengembangan jasa konstruksi, pengelolaan dan pengembangan sistem penyediaan air minum, pengelolaan dan pengembangan sistem air limbah. Keterkaitan antar proses lainnya dibutuhkan guna keselarasan pelaksanaan aktivitas dan substansi dari upaya peningkatan kualitas dari layanan transportasi di Kota Tangerang.

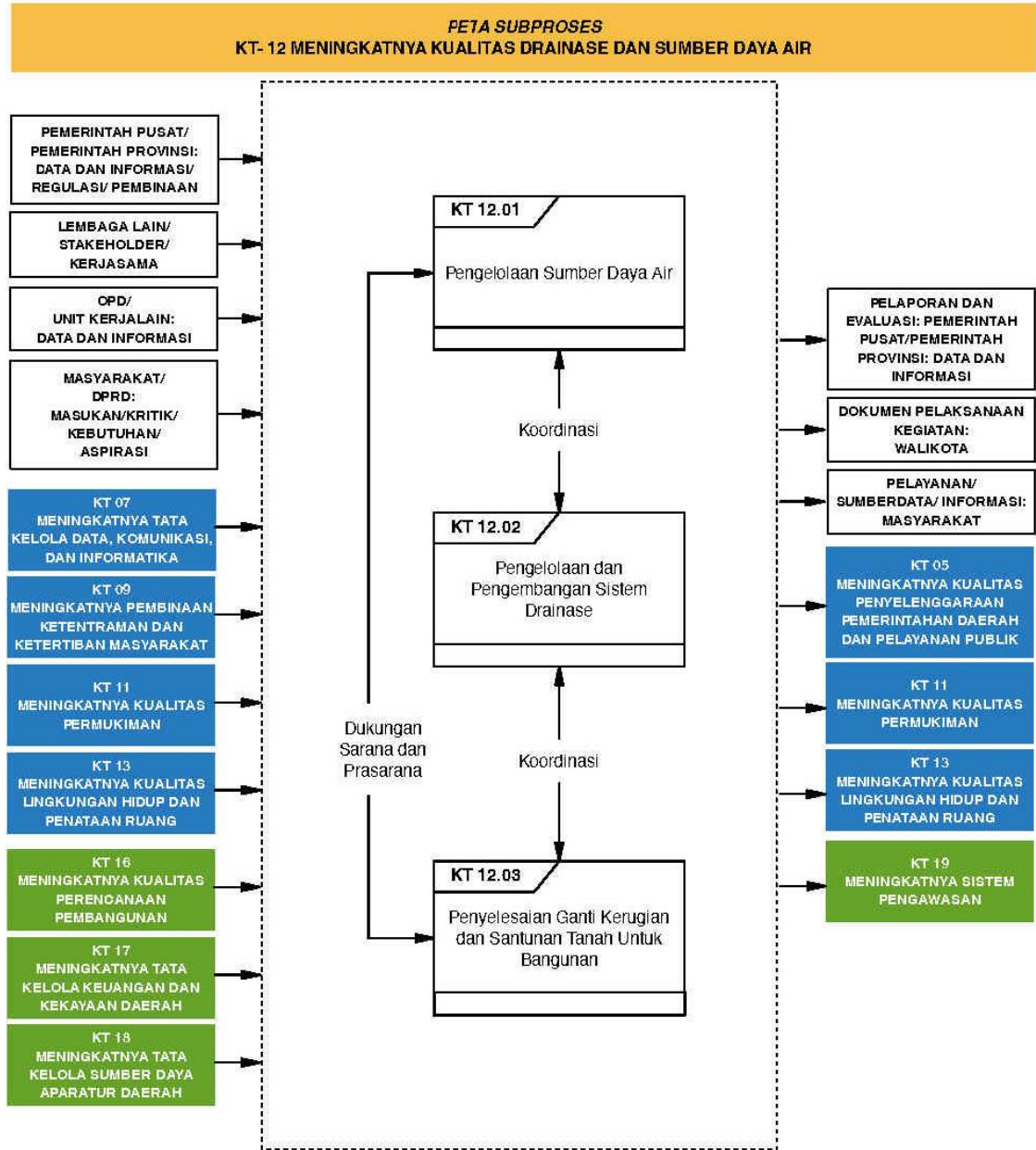

Gambar II-14 Peta Sub Proses KT-12

KT-12 Meningkatkan Kualitas Drainase Dan Sumber Daya Air

Dalam upaya peningkatan kualitas drainase dan sumber daya Kota Tangerang, dipaparkan dalam peta sub proses KT-12 yang mana terdapat detail rangkaian aktivitas yang terdiri dari pengelolaan sumber daya air, pengelolaan dan pengembangan sistem drainase, penyelesaian ganti kerugian dan santunan tanah untuk bangunan.

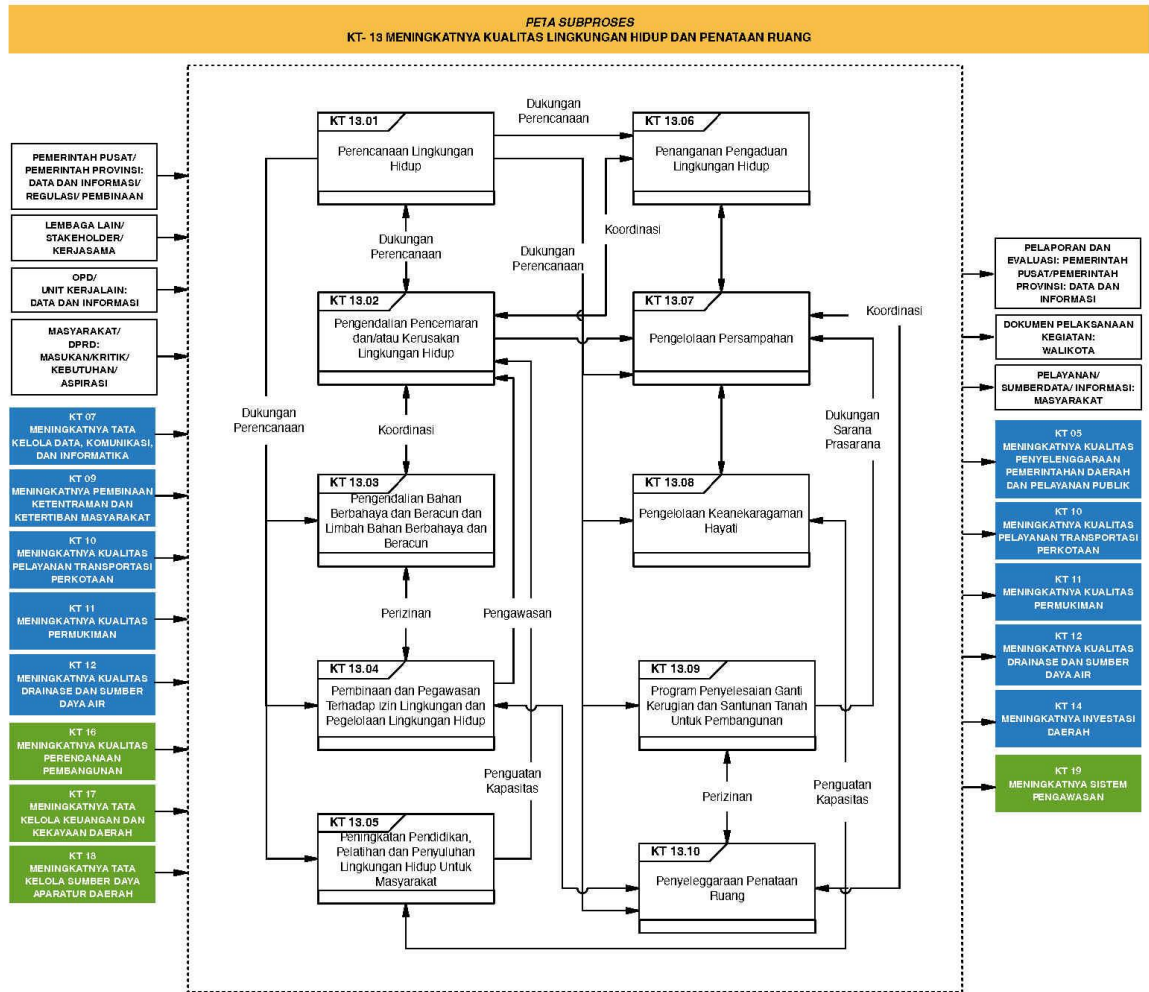

Gambar II-15 Peta Sub Proses KT-13

KT-13 Meningkatkan Kualitas Lingkungan Hidup dan Penataan Ruang

KT-13 merupakan rangkaian aktivitas dalam upaya untuk mewujudkan peningkatan kualitas lingkungan hidup dan penataan ruang, mulai dari perencanaan lingkungan hidup, pengendalian pencemaran dan atau kerusakan lingkungan hidup, pengendalian bahan berbahaya dan beracun dan limbah bahan berbahaya dan beracun, pembinaan dan pengawasan terhadap izin lingkungan dan pengelolaan lingkungan hidup, peningkatan pendidikan, pelatihan dan penyuluhan lingkungan hidup untuk masyarakat, penanganan pengaduan lingkungan hidup, pengelolaan persampahan, pengelolaan keanekaragaman hayati, program penyelesaian ganti kerugian dan santunan tanah untuk pembangunan, penyelenggaraan penataan ruang. Keterkaitan antar sub proses tersebut menunjukkan keterpaduan yang kolaboratif di mana dalam upaya

mewujudkan peningkatan kualitas lingkungan hidup dan penataan ruang dengan adanya sinergi antar sub proses didapatkan implementasi yang efektif dan efisien serta komprehensif.

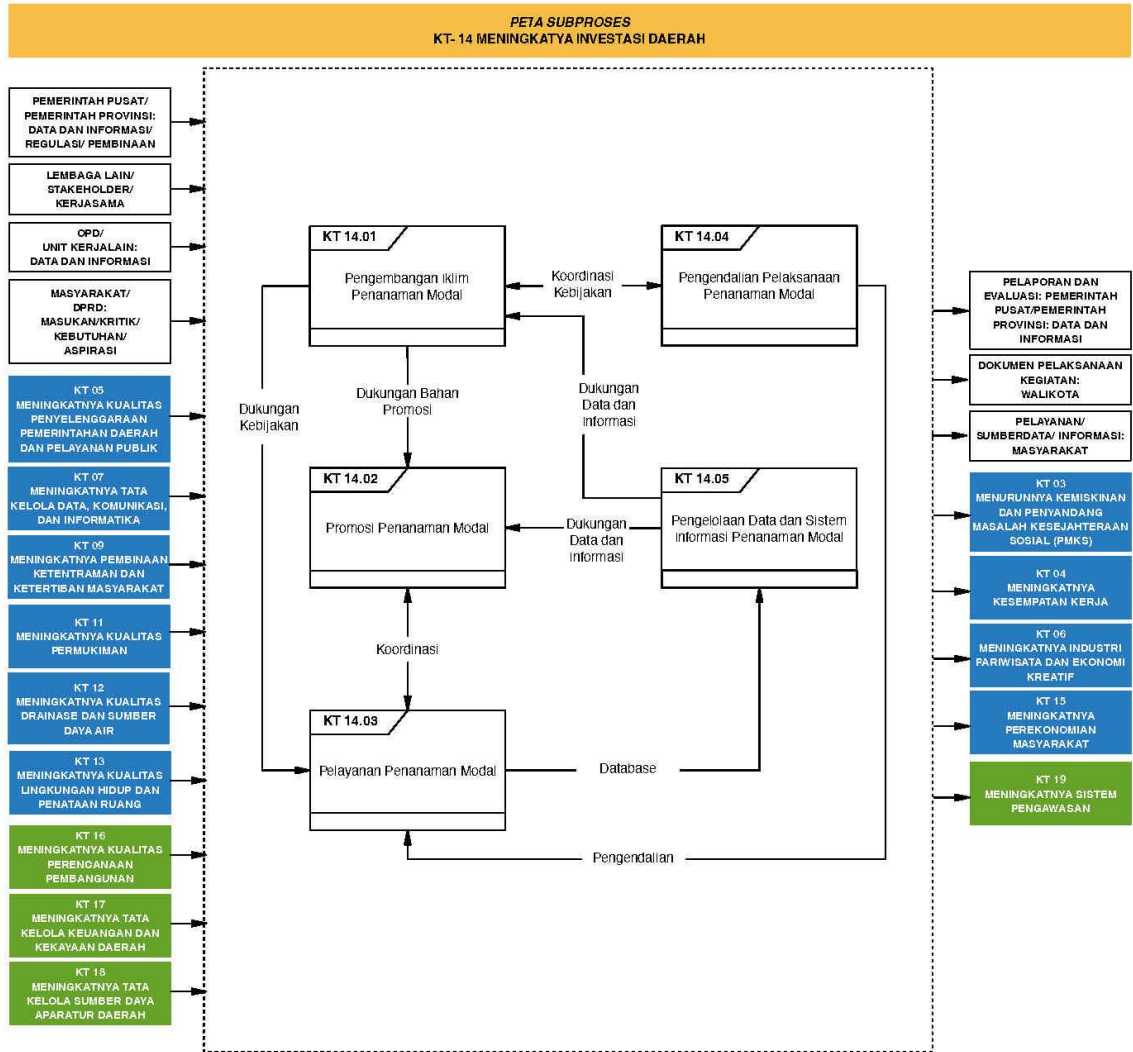

Gambar II-16 Peta Sub Proses KT-14

KT-14 Meningkatnya Investasi Daerah

KT-14 merupakan rangkaian aktivitas untuk peningkatan investasi daerah di Kota Tangerang, yang diantaranya terdiri dari pengembangan iklim penanaman modal, promosi penanaman modal, pelayanan penanaman modal, pengendalian pelaksanaan penanaman modal, hingga pengelolaan data dan sistem informasi penanaman modal. Dalam usaha peningkatan investasi daerah diperlukan

kolaborasi antar sub proses agar nantinya didapatkan manfaat ekonomi, sosial dan manfaat lainnya untuk masyarakat Kota Tangerang.

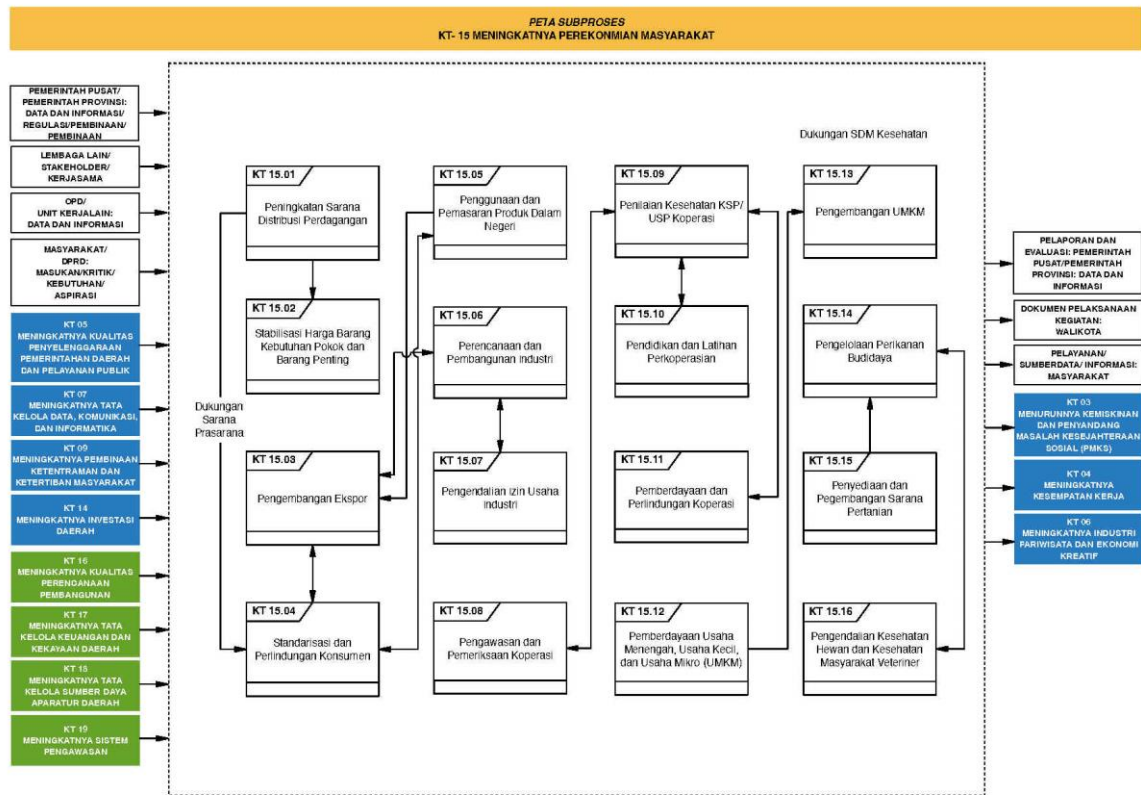

Gambar II-17 Peta Sub Proses KT-15

KT-15 Meningkatkan Perekonomian Masyarakat

KT-15 merupakan rangkaian aktivitas untuk peningkatan perekonomian masyarakat di Kota Tangerang, yang diantaranya terdiri dari peningkatan sarana distribusi perdagangan, stabilisasi harga barang kebutuhan pokok dan barang penting, pengembangan ekspor, standarisasi dan perlindungan konsumen, penggunaan dan pemasaran produk dalam negeri, perencanaan dan pembangunan industri, pengendalian izin usaha industri, pengawasan dan pemeriksaan koperasi, penilaian kesehatan KSP/USP koperasi, pendidikan dan pelatihan koperasi, pemberdayaan dan perlindungan koperasi, pemberdayaan usaha menengah, usaha kecil, dan usaha mikro (UMKM), pengembangan usaha menengah, usaha kecil, dan usaha mikro (UMKM), pengelolaan perikanan budidaya, penyediaan dan pengembangan sarana pertanian, pengendalian kesehatan hewan dan kesehatan masyarakat veteriner. Guna memberikan kesejahteraan pada masyarakat Kota

Tangerang maka diperlukan sinergi antar sub proses serta koordinasi dan dukungan yang baik dari pihak terkait untuk mewujudkan peningkatan perekonomian masyarakat Kota Tangerang.

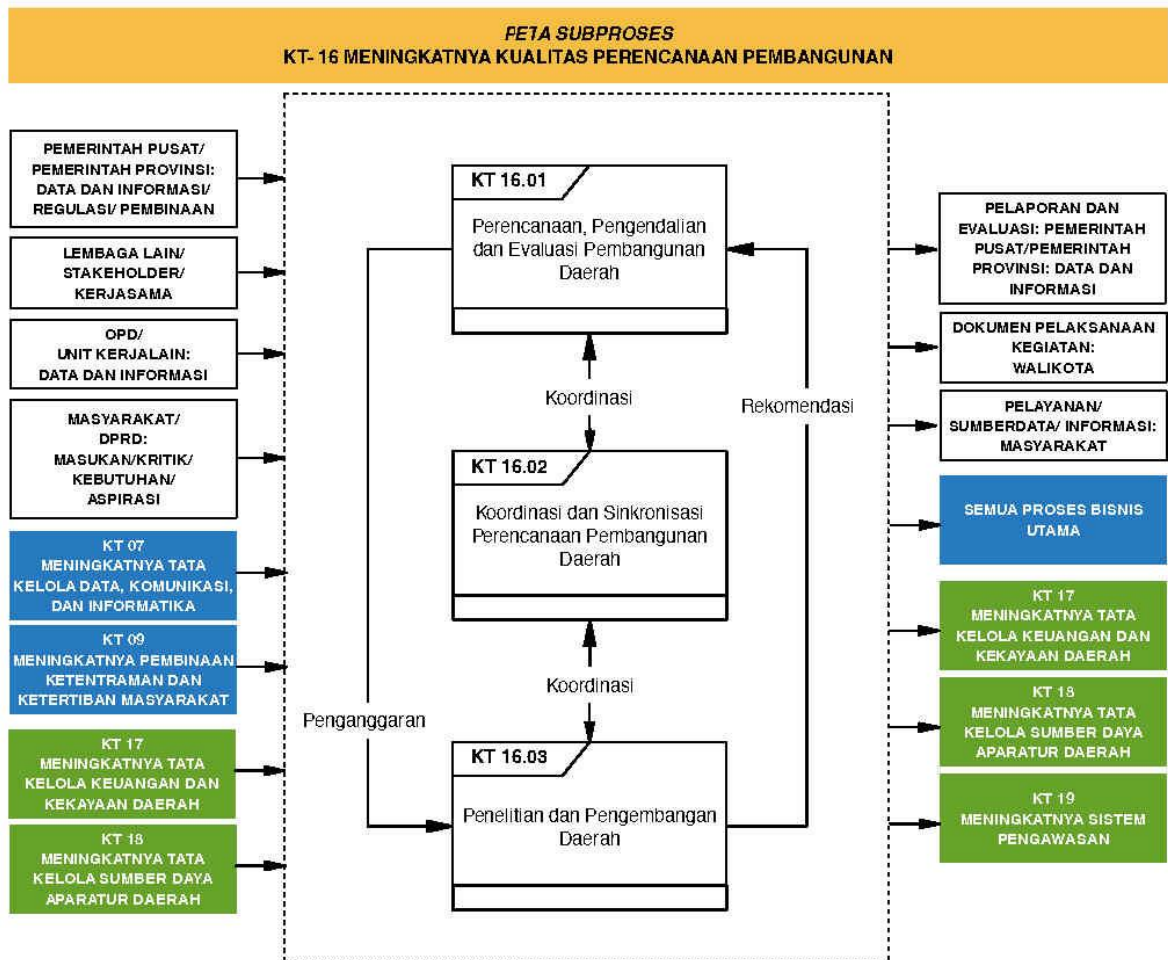

Gambar II-18 Peta Sub Proses KT-16

KT-16 Meningkatkan Kualitas Perencanaan Pembangunan

Peningkatan kualitas perencanaan pembangunan di Kota Tangerang tergambarkan pada peta sub proses KT-16, yang diantaranya terdiri dari perencanaan, pengendalian dan evaluasi pembangunan daerah, koordinasi dan sinkronisasi perencanaan pembangunan daerah, penelitian dan pengembangan daerah.

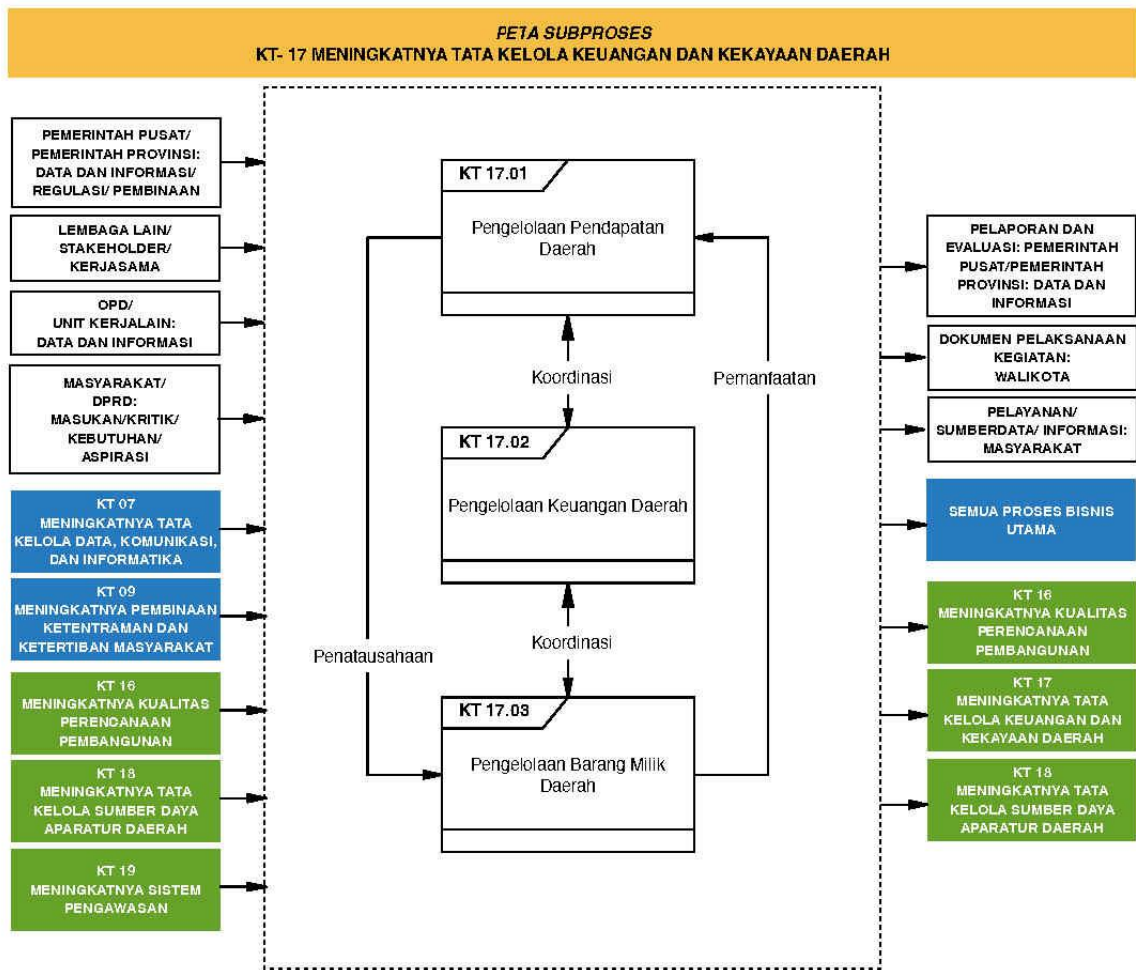

Gambar II-19 Peta Sub Proses KT-17

KT-17 Meningkatnya Tata Kelola Keuangan dan Kekayaan Daerah

Peningkatan tata kelola keuangan dan kekayaan daerah di Kota Tangerang terpetakan untuk aktivitasnya pada peta sub proses KT-17, yang diantaranya terdiri dari perencanaan, pengendalian dan evaluasi pembangunan daerah, koordinasi dan sinkronisasi perencanaan pembangunan daerah, penelitian dan pengembangan daerah pengelolaan pendapatan daerah, pengelolaan keuangan daerah, pengelolaan barang milik daerah.

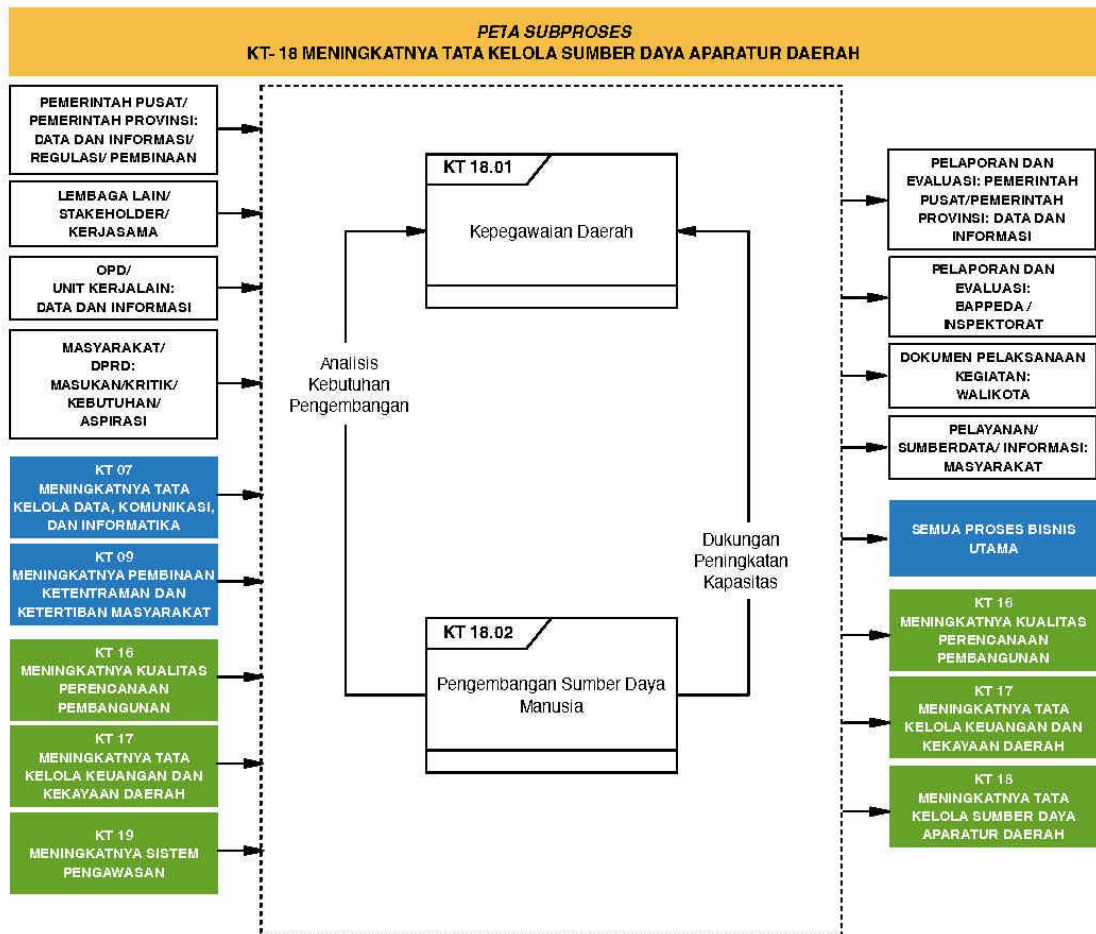

Gambar II-20 Peta Sub Proses KT-18

KT-18 Meningkatnya Tata Kelola Sumber Daya Aparatur Daerah

Peningkatan tata sumber daya aparatur daerah di Kota Tangerang terpetakan untuk aktivitasnya pada peta sub proses KT-18, yang diantaranya terdiri dari kepegawaian daerah, pengembangan sumber daya manusia.

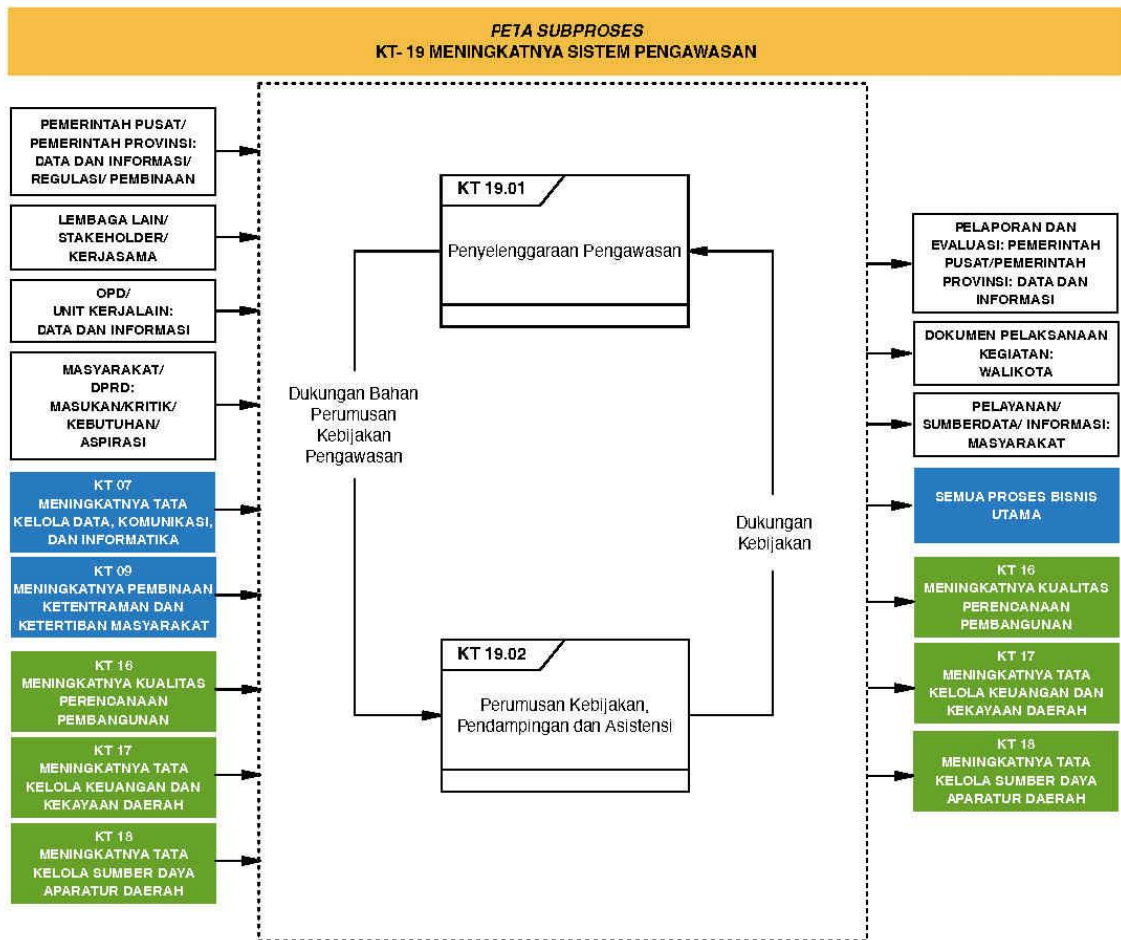

Gambar II-21 Peta Sub Proses KT-19

KT-19 Meningkatnya Sistem Pengawasan

Peningkatan sistem pengawasan adalah rangkaian aktivitas dalam penyelenggaraan pengawasan, perumusan kebijakan, pendampingan dan asistensi. Rangkaian aktivitas sistem pengawasan ini merupakan penerapan pengawasan yang independen, profesional dan sinergi.

Dalam domain arsitektur proses bisnis Kota Tangerang diklasifikasikan berdasarkan substansi proses bisnis pemerintahan ke dalam tingkatan struktur referensi arsitektur proses bisnis yang terdiri dari 4 (empat) tingkat, yaitu:

- Sektor pemerintahan, yang mengelompokkan substansi proses bisnis pemerintahan ke dalam sektor pemerintahan sebagai tingkat 1 (pertama), yang menjadi struktur di tingkat nasional;

- b. Urusan pemerintahan, yang menjelaskan turunan dari sektor pemerintahan yang diemban oleh Pemerintah Republik Indonesia sesuai yang diamanatkan oleh undang-undang, dikelompokkan ke dalam urusan pemerintahan sebagai tingkat 2 (kedua), yang menjadi struktur di tingkat nasional;
- c. Fungsi pemerintahan, yang menjelaskan lebih rinci dari urusan pemerintahan di tingkat nasional sebagai tingkat 3 (ketiga), sesuai dengan tugas dan fungsi Pemerintah Kota Tangerang serta kewenangan yang dimiliki dengan merelasikan ke tingkat nasional;
- d. Sub fungsi pemerintahan yang menjelaskan lebih rinci dari fungsi pemerintahan sebagai tingkat 4 (empat). Merupakan gambaran yang lebih rinci dalam mendefinisikan data dan informasi yang dihasilkan dan layanan terintegrasi yang akan dibangun sebagai bagian dari layanan digital nasional.

II.2. Arsitektur Proses Bisnis Yang Diinginkan

Kondisi yang diinginkan menurut Peraturan Presiden Nomor 95 Tahun 2018 yaitu agar membentuk satu kesatuan pemerintahan yang utuh dan menyeluruh serta menghasilkan birokrasi pemerintahan dan pelayanan publik yang berkinerja tinggi, untuk hal itu maka diperlukan proses bisnis pemerintahan yang terintegrasi antara Instansi Pusat dan Pemerintah Daerah, dan melakukan penyederhanaan proses bisnis yang terintegrasi di dalam dan antar Instansi Pusat dan Pemerintah Daerah. Penggambaran proses bisnis harus mengacu pada referensi SPBE Nasional dan disesuaikan dengan lingkungan strategis.

Sebagai fondasi dasar pengembangan Sistem Pemerintahan Berbasis Elektronik, pemetaan kembali proses bisnis harus holistik dan komprehensif meliputi seluruh fungsi dan urusan yang diemban Kota Tangerang. Hal ini sangat penting sedemikian sehingga bisa disesuaikan dengan proses bisnis nasional serta memastikan seluruh layanan dan aplikasi yang diselenggarakan sudah sesuai dengan proses bisnis.

Domain proses bisnis diharapkan terus mengikuti perkembangan lingkungan strategis. Sehingga perlu melakukan inventarisasi inovasi proses bisnis pada semua perangkat daerah. Baik yang akan memerlukan dukungan pengembangan aplikasi, meliputi perubahan aplikasi yang ada, maupun pengembangan aplikasi baru.

II.3. Gap Analisis dan Rencana Tindakan

Kedua subbab sebelumnya telah menjelaskan terkait arsitektur proses bisnis saat ini dan arsitektur proses bisnis yang diinginkan. Arsitektur proses bisnis saat ini secara telah dibuat sesuai dengan Permen PANRB 19/2018 tentang Penyusunan Peta Proses Bisnis Instansi Pemerintah. Peta proses bisnis Kota Tangerang disusun mulai dari peta proses, sub proses, dan peta lintas fungsi yang ditetapkan melalui Kepwal 591/2021 tentang Peta Proses Bisnis. Terkait reformasi birokrasi yang mengharapkan adanya dokumentasi atas korelasi IKU dan proses bisnis, serta SPBE yang menggunakan proses bisnis sebagai landasan utama dalam pengembangan layanan dan aplikasi. Oleh karena itu, pengembangan proses bisnis ke depan dapat ditingkatkan karena proses bisnis harus dapat menyesuaikan terhadap kondisi strategis yang terjadi.

Arsitek proses bisnis yang diinginkan merupakan jawaban atas penyelarasan yang dibutuhkan terkait adanya dinamika dalam lingkungan strategis dan operasional Kota Tangerang. Berdasarkan analisis terhadap proses bisnis saat ini. Maka kondisi arsitektur proses bisnis yang diinginkan diharapkan akan menyesuaikan dengan referensi proses bisnis nasional. Selain itu, diperlukan penyelarasan terhadap fungsi dan urusan yang diemban agar secara komprehensif menggambarkan operasional Kota Tangerang. Inovasi-inovasi yang timbul terhadap operasional atau pelayanan baik publik maupun administrasi pemerintahan perlu diinventaris secara periodik. Hal ini sebagai kajian awal dalam peningkatan penyelenggaraan layanan. Secara umum kondisi arsitektur proses bisnis dapat dilihat pada tabel di bawah ini.

Tabel II-1 Arsitektur proses bisnis saat ini dan yang diinginkan

No	Arsitektur proses bisnis saat ini	Arsitektur proses bisnis yang diinginkan
1.	Penggambaran proses bisnis saat ini merupakan gambaran kondisi lingkungan strategis .	Penggambaran proses bisnis harus mengacu pada referensi SPBE Nasional dan disesuaikan dengan lingkungan strategis .
2.	Proses bisnis saat ini masih digambarkan berdasarkan kelompok proses.	Pemetaan kembali proses bisnis berdasarkan fungsi dan urusan yang diemban. Agar bisa disesuaikan dengan proses bisnis nasional. Dan memastikan seluruh layanan dan aplikasi yang diselenggarakan sudah sesuai dengan proses bisnis.

No	Arsitektur proses bisnis saat ini	Arsitektur proses bisnis yang diinginkan
3.	Proses bisnis saat ini belum dianalisis terhadap dukungan layanan berbasis teknologi	Melakukan inventarisasi inovasi proses bisnis pada semua perangkat daerah yang akan memerlukan dukungan pengembangan aplikasi baik perubahan aplikasi yang ada maupun pengembangan aplikasi baru

Berdasarkan tabel di atas, maka terlihat adanya kesenjangan yang harus ditindaklanjuti untuk mencapai arsitektur proses bisnis yang diinginkan. Secara umum kesenjangan proses bisnis saat ini terhadap proses bisnis yang diinginkan adalah terkait penyesuaian terhadap sistem pemerintahan berbasis elektronik (SPBE). Dimana dalam SPBE yang menghubungkan dengan referensi arsitektur nasional, diperlukan pemetaan fungsi secara komprehensif. Oleh karena itu, diperlukan rencana tindakan untuk mencapai kondisi yang diinginkan seperti terlihat pada Tabel II-2 Rencana tindakan arsitektur proses bisnis.

Tabel II-2 Rencana tindakan arsitektur proses bisnis

No	Arsitektur proses bisnis saat ini	Arsitektur proses bisnis yang diinginkan	Rencana tindakan
1.	Penggambaran proses bisnis saat ini merupakan gambaran kondisi lingkungan strategis hingga 2023.	Penggambaran proses bisnis harus mengacu pada referensi SPBE Nasional dan disesuaikan dengan lingkungan strategis.	Penyelarasan proses bisnis Kota Tangerang sesuai dengan kondisi lingkungan strategis.
2.	Proses bisnis saat ini masih digambarkan berdasarkan kelompok proses.	Pemetaan kembali proses bisnis berdasarkan fungsi dan urusan yang diemban. Agar bisa disesuaikan dengan proses bisnis nasional. Dan memastikan seluruh layanan dan aplikasi yang diselenggarakan sudah sesuai dengan proses bisnis.	Penyelarasan proses bisnis secara <i>top down</i> dan <i>bottom up</i> , sehingga sesuai dengan layanan dan aplikasi yang diselenggarakan.
3.	Proses bisnis saat ini belum dianalisis terhadap dukungan layanan berbasis teknologi	Melakukan inventarisasi inovasi proses bisnis pada semua perangkat daerah yang akan memerlukan	Inovasi proses bisnis secara periodik dengan memperhatikan capaian Indikator Kinerja Utama

No	Arsitektur proses bisnis saat ini	Arsitektur proses bisnis yang diinginkan	Rencana tindakan
		dukungan pengembangan aplikasi baik perubahan aplikasi yang ada maupun pengembangan aplikasi baru	(IKU), kinerja layanan, dan integrasi layanan dan aplikasi

BAB III

ARSITEKTUR LAYANAN

Arsitektur Layanan diklasifikasikan menjadi empat tingkatan yang terbagi pada tingkat pertama dan dua menjelaskan tentang layanan SPBE Nasional dan tingkat tiga dan empat itu detail dari kategori layanan Kota Tangerang, pada tingkatan pertama terdapat Domain Layanan yang menjelaskan secara umum domain layanan, pada tingkatan kedua terdapat Area Layanan mana disini menjelaskan area dari layanan yang tersedia, tingkat ketiga yaitu Kategori Layanan yang menjelaskan lebih rinci mengenai pengkategorian Layanan di Pemerintah Kota Tangerang, dan yang terakhir yaitu Sub Kategori Layanan yang menjelaskan lebih rinci dari kategori layanan, pada tingkat ini dapat berisi informasi yang dibutuhkan untuk membangun layanan yang terintegrasi serta kebutuhan operasional aplikasi pada Pemerintah Kota Tangerang.

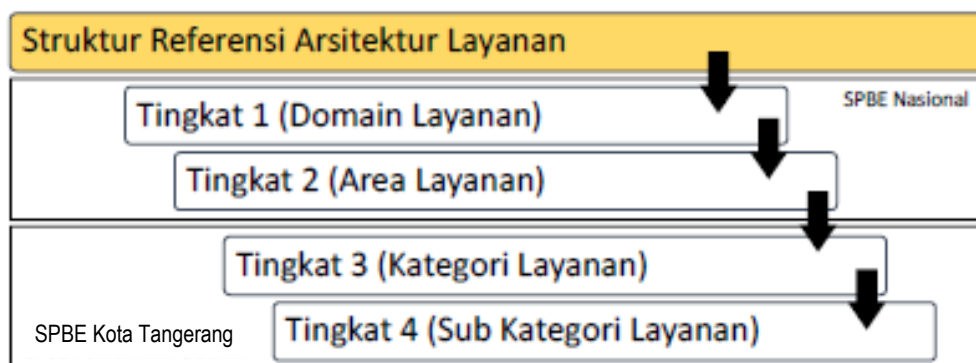

Gambar III-1 Struktur Referensi Arsitektur Layanan SPBE

III.1. Arsitektur Layanan Saat Ini

Menurut Peraturan Presiden Nomor 95 Tahun 2018, Layanan SPBE adalah keluaran (*output*) yang dihasilkan oleh 1 (satu) atau beberapa fungsi aplikasi SPBE dan yang memiliki nilai manfaat. Layanan SPBE sendiri dibagi menjadi 2 yaitu:

2.1.1 Layanan Administrasi Pemerintahan Berbasis Elektronik

Layanan Administrasi Pemerintahan Berbasis elektronik merupakan layanan SPBE yang mendukung tata laksana internal birokrasi dalam rangka meningkatkan kinerja dan akuntabilitas pemerintah di Instansi Pusat dan Pemerintah Daerah, meliputi layanan yang mendukung kegiatan di bidang perencanaan, penganggaran, keuangan, pengadaan barang dan jasa,

kepegawaian, kearsipan, pengelolaan barang milik negara, pengawasan, akuntabilitas kinerja, dan layanan lain sesuai dengan kebutuhan internal birokrasi pemerintahan.

2.1.2 Layanan Publik Berbasis Elektronik

Layanan publik berbasis elektronik merupakan Layanan SPBE yang mendukung pelaksanaan pelayanan publik di Instansi Pusat dan Pemerintah Daerah, meliputi layanan yang mendukung kegiatan di sektor pendidikan, pengajaran, pekerjaan dan usaha, tempat tinggal, komunikasi dan informasi, lingkungan hidup, kesehatan, jaminan sosial, energi, perbankan, perhubungan, sumber daya alam, pariwisata, dan sektor strategis lainnya.

Adapun pengintegrasian Layanan SPBE merupakan proses menghubungkan dan menyatukan beberapa Layanan SPBE ke dalam satu kesatuan alur kerja Layanan SPBE, layanan SPBE yang terintegrasi dihasilkan oleh integrasi antara proses bisnis, data dan informasi, infrastruktur SPBE, aplikasi SPBE, serta keamanan SPBE. Layanan kepada pengguna SPBE merupakan salah satu tujuan dari penerapan SPBE dengan cara memanfaatkan teknologi informasi dan komunikasi. Adapun pihak-pihak yang memanfaatkan layanan SPBE antara lain, instansi pusat, pemerintah daerah, pegawai Aparatur Sipil Negara, perorangan, masyarakat, pelaku usaha, dan pihak lain.

Terdapat 30 layanan yang ada di Pemerintahan Kota Tangerang yang diberikan pengkodean berupa ID Layanan, yang dapat digambarkan sesuai dengan jenis domain layanannya pada Gambar III-2 Domain Arsitektur Layanan Kota Tangerang, dengan rinciannya sebagai berikut:

- a. KTL.01 Informasi Harga Pasar
- b. KTL.02 Pendidikan
- c. KTL.03 Transportasi
- d. KTL.04 Ekonomi & Investasi
- e. KTL.05 Kesejahteraan Masyarakat
- f. KTL.06 Statistik
- g. KTL.07 Disdukcapil
- h. KTL.08 ATCS
- i. KTL.09 JDIH
- j. KTL.10 Kependudukan
- k. KTL.11 e-Paper

- l. KTL.12 Website Sistem Informasi Kota Tangerang
- m. KTL.13 Pengelolaan Sarana Olahraga
- n. KTL.14 Informasi Ketenagakerjaan
- o. KTL.15 Pemberdayaan Masyarakat
- p. KTL.16 Pengelolaan Pajak
- q. KTL.17 Perencanaan, Pengendalian, dan Evaluasi Pembangunan Daerah
- r. KTL.18 Kesehatan
- s. KTL.19 Pengawasan
- t. KTL.20 Kelembagaan dan Tata laksana Kota Tangerang
- u. KTL.21 Kepegawaian
- v. KTL.22 Pencegahan dan Pengendalian Covid
- w. KTL.23 Pengelolaan Pengadaan Barang/Jasa dan Aset
- x. KTL.24 Administrasi Persuratan Digital
- y. KTL.25 Pengelolaan Keuangan Daerah
- z. KTL.26 Pengelolaan Data
- aa. KTL.27 Pengelolaan TIK
- bb. KTL.28 Pariwisata
- cc. KTL.29 Pemeliharaan Lingkungan Kota
- dd. KTL.30 Pengelolaan Pangan

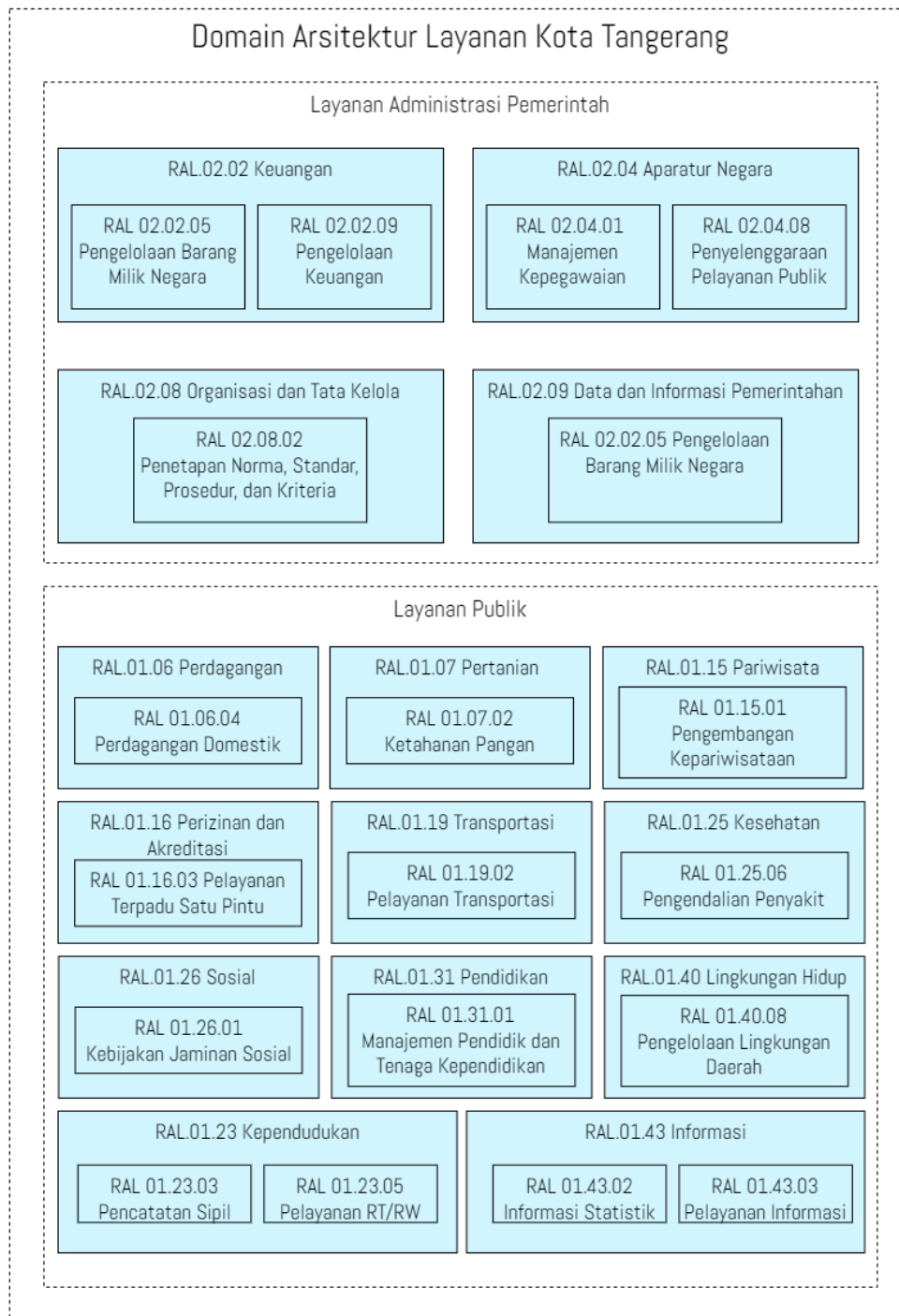

Gambar III-2 Domain Arsitektur Layanan Kota Tangerang

III.2. Arsitektur Layanan Yang Diinginkan

Kondisi yang diharapkan menurut Peraturan Presiden Nomor 95 Tahun 2018 yaitu Instansi Pusat dan Pemerintah Daerah diharapkan dapat membangun pelayanan publik yang terpadu, efektif, responsif, adaptif, dan mudah diakses oleh masyarakat serta memberikan ruang partisipasi masyarakat dalam turut serta penyusunan kebijakan dan program pembangunan. Masyarakat menginginkan

kemudahan dalam memperoleh pelayanan dari pemerintah dan tidak disulitkan oleh hubungan birokrasi antar instansi pemerintah. Dengan demikian, Instansi Pusat dan Pemerintah Daerah harus membangun integrasi, konsolidasi, dan inovasi Layanan SPBE agar mampu memberikan akses layanan publik yang prima kepada Masyarakat Kota Tangerang.

Pengelompokkan layanan akan mengikuti setiap dinamika proses bisnis yang menunjang arah strategis Kota Tangerang. Sehingga terdapat korelasi logis yang jelas antara proses bisnis, layanan, dan aplikasi yang dibangun sesuai dengan arah pembangunan Kota Tangerang.

Pengelompokkan kategori layanan sesuai tugas, fungsi, dan seluruh proses bisnis yang ada. Layanan yang dikembangkan sepenuhnya dapat mendukung proses bisnis yang diemban, sehingga dapat memberikan *outcome* positif terhadap capaian kinerja Kota Tangerang dalam melayani masyarakat

Oleh karena itu, seluruh layanan sudah mengimplementasikan aplikasi terintegrasi, sesuai dengan kelompok masing-masing atau dikenal dengan istilah *super app*. Hal ini akan memudahkan baik untuk masyarakat dalam memperoleh layanan, maupun Pemerintah Kota Tangerang sebagai pengelola layanan.

III.3. Gap Analisis dan Rencana Tindakan

Berdasarkan penjelasan pada subbab sebelumnya dimana telah dijelaskan kondisi arsitektur layanan saat ini, dimana terdapat 30 layanan yang teridentifikasi berdasarkan proses bisnis yang ada. Namun, tidak semua layanan yang ada saat ini memiliki aplikasi yang terintegrasi. Sehingga ke depan diperlukan pengembangan aplikasi terintegrasi pada masing-masing layanan. Secara umum kondisi arsitektur layanan dapat dilihat pada Tabel III-1 Arsitektur layanan saat ini dan yang diinginkan, di bawah ini.

Tabel III-1 Arsitektur layanan saat ini dan yang diinginkan

No	Arsitektur layanan saat ini	Arsitektur layanan yang diinginkan
1.	Pengelompokkan layanan saat ini merupakan hasil dari pengelompokkan aplikasi sejenis dan proses bisnis yang didukung	Pengelompokkan layanan akan mengikuti setiap dinamika proses bisnis yang menunjang arah strategis Kota Tangerang.
2.	Terdapat 30 layanan teridentifikasi di Kota Tangerang yang mendukung 19 Proses Bisnis. .KT-09 Meningkatnya	Pengelompokkan kategori layanan sesuai tugas, fungsi, dan seluruh proses bisnis yang ada.

No	Arsitektur layanan saat ini	Arsitektur layanan yang diinginkan
	Pembinaan dan Ketentraman dan Ketertiban Masyarakat belum memiliki layanan yang teridentifikasi.	
3.	Beberapa layanan yang ada saat ini masih belum terintegrasi dengan aplikasi terintegrasi	Seluruh layanan sudah mengimplementasikan aplikasi terintegrasi, sesuai dengan kelompok masing-masing

Berdasarkan Tabel III-1 maka terlihat adanya kesenjangan yang harus ditindaklanjuti untuk mencapai arsitektur layanan yang diinginkan. Tindak lanjut ini dapat dijabarkan pada kolom rencana tindakan terkait pengembangan arsitektur layanan yang diinginkan. Hal ini yang akan dijadikan dasar inisiatif strategis dalam pengembangan Peta Rencana SPBE yang dikembangkan berdasarkan layanan yang ingin dikembangkan oleh masing-masing Instansi Pusat dan Pemerintah Daerah.

Tabel III-2 Rencana tindakan arsitektur layanan

No	Arsitektur layanan saat ini	Arsitektur layanan yang diinginkan	Rencana tindakan
1.	Pengelompokan layanan saat ini merupakan hasil dari pengelompokan aplikasi sejenis dan proses bisnis yang didukung	Pengelompokan layanan akan mengikuti setiap dinamika proses bisnis yang menunjang arah strategis Kota Tangerang.	Penetapan regulasi untuk pengelompokan layanan mulai identifikasi layanan melalui pemetaan proses bisnis yang terintegrasi sampai dengan sosialisasi dan operasionalisasi layanan
2.	Terdapat 30 layanan teridentifikasi di Kota Tangerang yang mendukung 19 Proses Bisnis. KT-09 Meningkatnya Pembinaan dan Ketentraman dan Ketertiban Masyarakat belum memiliki layanan yang teridentifikasi.	Pengelompokan kategori layanan sesuai tugas, fungsi, dan seluruh proses bisnis yang ada.	-Identifikasi layanan terintegrasi melalui pemetaan terhadap proses bisnis yang terintegrasi -Identifikasi aplikasi, data dan informasi
3.	Beberapa layanan yang ada saat ini masih belum terintegrasi dengan aplikasi terintegrasi	Seluruh layanan sudah mengimplementasikan aplikasi terintegrasi, sesuai dengan kelompok masing-masing	-Integrasi layanan administrasi pemerintah dan layanan publik serta, pengembangan aplikasi terintegrasi.

BAB IV

ARSITEKTUR APLIKASI

Sebagai pintu gerbang informasi Kota Tangerang Situs resmi Kota Tangerang (<https://www.tangerangkota.go.id>) dibangun dan dikembangkan dengan program kode terbuka PHP dan *framework Code Ignitier* (CI) dengan memperhatikan pada ketentuan panduan dari Kominfo RI, UU Keterbukaan Informasi Publik dan norma desain. Penampilan *website* (*Web Presence*) dengan desain yang efektif disertai fitur seperti *link* situs SKPD ditambah dengan menu dan ragam informasi lengkap yang dapat di akses dengan mudah oleh masyarakat karena mudah dilihat secara langsung dan bersifat dinamik, informasi yang disajikan selalu di *update* serta mendukung fungsi layanan yang bersifat interaktif, dan secara terintegrasi dengan *back office*.

Website Kota Tangerang sudah memuat mengenai *content* sebagai berikut :

- a. Selayang Pandang, yang menjelaskan secara singkat tentang keberadaan Pemerintah Daerah bersangkutan (sejarah, motto daerah, lambang dan arti lambang, lokasi dalam bentuk peta, visi dan misi)
- b. Menjelaskan Profil Daerah seperti struktur organisasi yang ada di Pemerintah Daerah bersangkutan (eksekutif, legislatif) beserta nama, alamat, telepon, *e-mail* dari pejabat daerah. Disediakan Biodata Walikota Tangerang.
- c. Informasi kondisi geografi Kota Tangerang menjelaskan antara lain tentang keadaan topografi, demografi, cuaca dan iklim, sosial dan ekonomi, budaya dari daerah bersangkutan. Semua data dalam bentuk numeris atau statistik harus mencantumkan nama instansi dari sumber datanya.
- d. Informasi peta wilayah dan sumber daya.
- e. Dokumentasi digital Peraturan/Kebijakan Daerah melalui Jaringan Dokumentasi Informasi Hukum.
- f. Fasilitas Buku Tamu, *e-mail* resmi, *call center*, *download* formulir layanan publik.

Fase selanjutnya dari pengembangan situs kota Tangerang adalah pada tingkat Pemanfaatan yang berisi Pembuatan aplikasi untuk pelayanan yang bersifat *Government to Government (G2G)*, *Government to Business (G2B)* dan *Government to Citizen (G2C)*.

Semua aplikasi yang dibangun dan dikembangkan oleh Dinas komunikasi dan informatika Kota Tangerang wajib memiliki dokumentasi pelaporan aplikasi dan dijadikan rujukan untuk pemeliharaan serta pengembangan lebih lanjut.

Kota Tangerang Melakukan Kegiatan inventarisasi aplikasi TIK dilakukan secara periodik Sesuai Perwal Nomor 71 Tahun 2016 tentang Kedudukan, Susunan Organisasi, Tugas dan Fungsi Serta Tata Kerja Dinas Komunikasi Dan Informatika, bahwa dinas memiliki fungsi yaitu perumusan kebijakan teknis pelaksanaan urusan di bidang komunikasi dan informatika.

Rencana Induk Teknologi Informasi dan Komunikasi 2014 - 2018 ditindak lanjuti dengan rencana kerja yang detil yang terdokumentasi serta dievaluasi dan direvisi secara periodik dan ditindak lanjuti dengan Perwal Nomor 2 Tahun 2016 tentang Pemanfaatan TIK.

Anggaran rencana belanja TIK tertuang dalam sinkronisasi RPJMD melalui urusan pemerintahan yang meliputi program pengembangan komunikasi, informasi dan media massa, program fasilitasi peningkatan SDM bidang komunikasi dan informasi, program kerja sama informasi dan media massa dan urusan persandian dengan program pengembangan dan pengelolaan persandian.

Arsitektur Domain Aplikasi diklasifikasikan menjadi empat tingkatan, pada tingkatan pertama yang mengelompokkan aplikasi pemerintah ke dalam 2 (dua) domain aplikasi, pada tingkatan kedua menjelaskan area aplikasi pemerintah sesuai dengan target layanan, tingkat ketiga menjelaskan aplikasi pemerintah sesuai dengan target layanan spesifik yang hanya dimiliki oleh Instansi Pusat dan Pemerintah Daerah sesuai dengan tugas dan fungsi serta kewenangan, dengan merelasikan kepada area layanan di Kota Tangerang, dan yang terakhir yaitu menjelaskan lebih rinci sesuai dengan kebutuhan dalam mendukung pembangunan layanan terintegrasi di Kota Tangerang. Untuk penggambarannya dijelaskan pada Gambar IV-1.

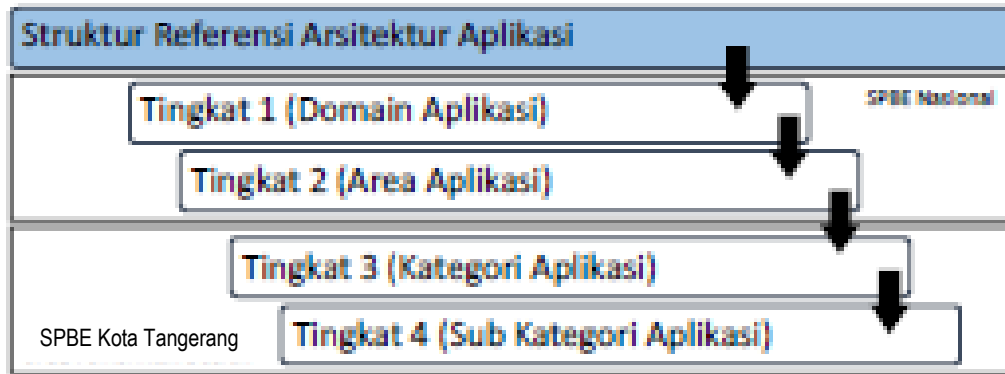

Gambar IV-1 Struktur Referensi Arsitektur Aplikasi SPBE

Aplikasi adalah hasil Layanan SPBE yang dilakukan secara elektronik, Penyusunan referensi arsitektur pada domain Aplikasi SPBE bertujuan untuk melakukan klasifikasi aplikasi dan komponennya, untuk menciptakan layanan pemerintah terintegrasi, sehingga dapat membantu secara signifikan dalam mengidentifikasi peluang ditemukannya duplikasi aplikasi dan peluang untuk berbagi pakai aplikasi.

IV.1. Arsitektur Aplikasi Saat Ini

Daftar Aplikasi yang ada kota Tangerang saat ini terdapat 203 aplikasi yang tercatat di website katalog Kota Tangerang (<https://aplikasi.tangerangkota.go.id/front/home#>) yang terdiri dari 185 Website, 18 Mobile Aplikasi yang terbuat dari Android dan IOS. Aplikasi ini dibuat melalui hasil wawancara, pengembangan ide dan diskusi mengenai kebutuhan layanan masyarakat dan OPD, sehingga terbentuklah aplikasi-aplikasi yang saat ini dimiliki Kota Tangerang. dengan mengacu kebijakan nasional yaitu terciptanya layanan yang terintegrasi, guna mengidentifikasi peluang kesamaan antar aplikasi dan juga peluang berbagi pakai antar aplikasi. Berdasarkan analisis dokumen dan hasil diskusi, maka didapatkan analisis penilaian arsitektur aplikasi yang dikelompokkan berdasarkan empat bidang diantaranya:

2.1.3 Pemetaan aplikasi terhadap proses bisnis

Sesuai dengan Proses bisnis yang ada di Kota Tangerang dibagi menjadi dua kategori utama yaitu Proses Utama dan Proses Pendukung. Pada bagian ini akan digambarkan pemetaan aplikasi yang digunakan di Kota Tangerang terhadap proses bisnis utama dan pendukung. Pemetaan antara aplikasi dengan proses bisnis dapat dilihat pada Gambar dibawah ini.

Arsitektur Aplikasi SPBE

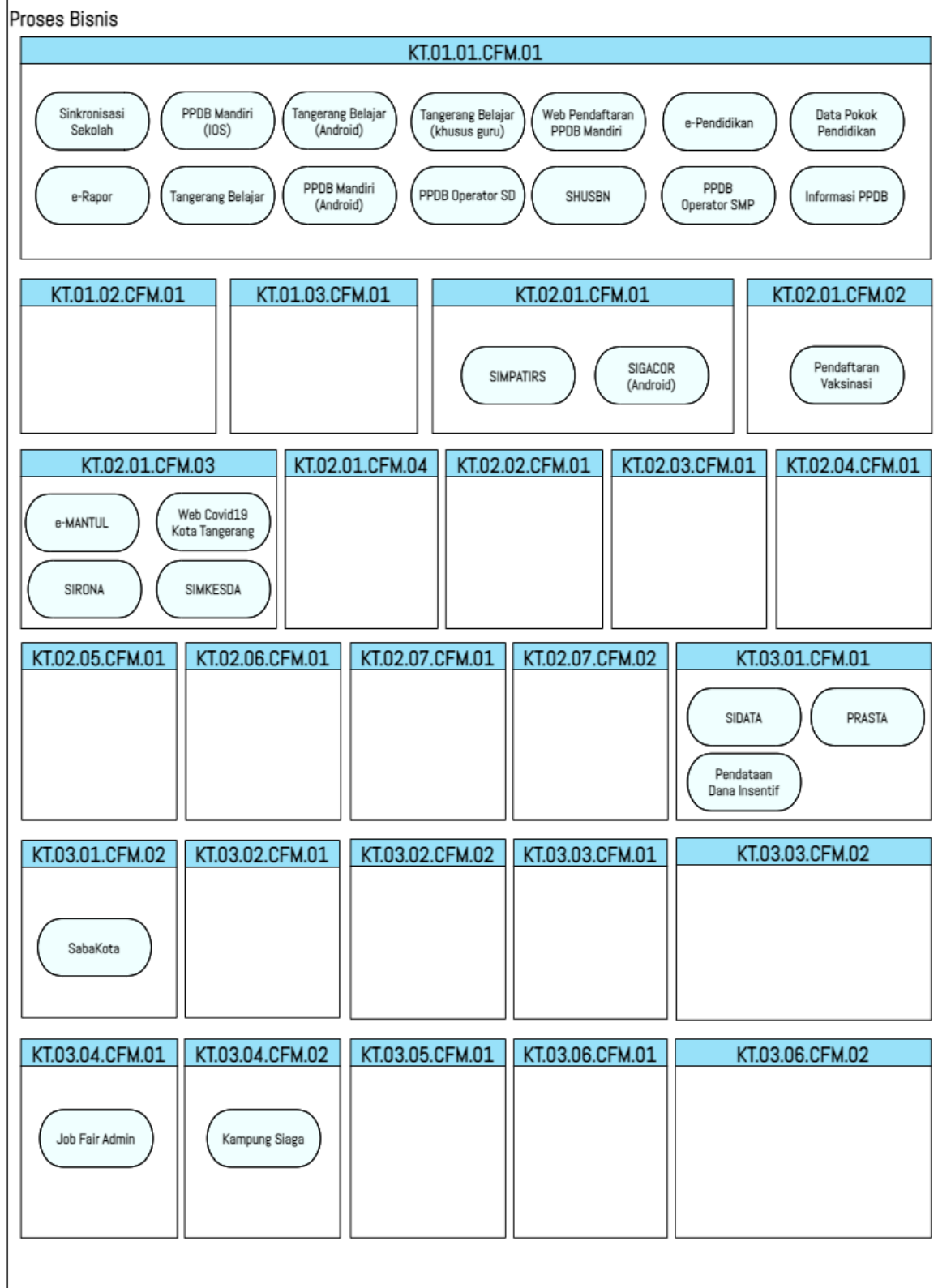

Gambar IV-2 Pemetaan Aplikasi pada Proses Bisnis

Arsitektur Aplikasi SPBE

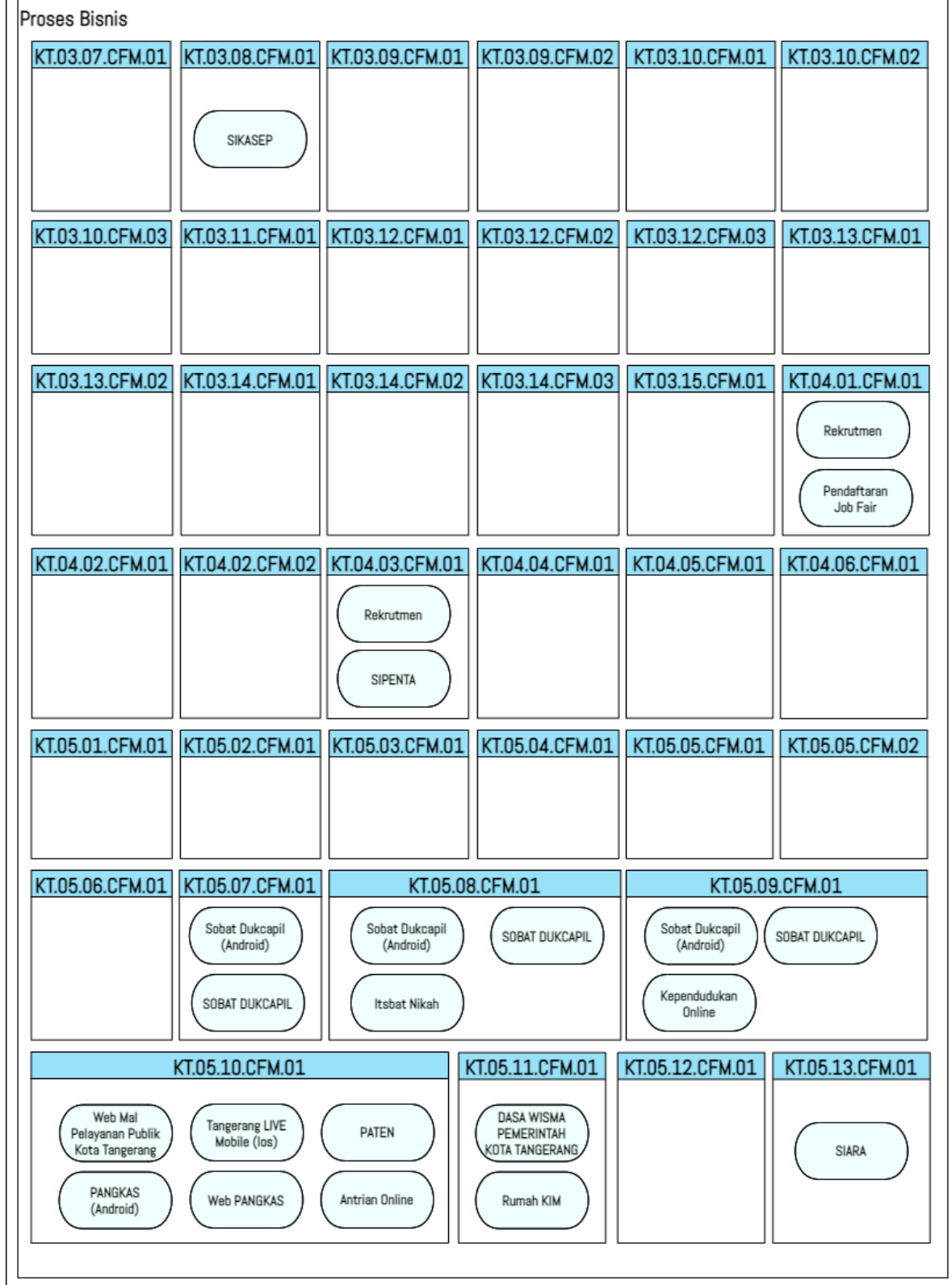

Gambar IV-3 Pemetaan Aplikasi pada Proses Bisnis Lanjutan 1

Arsitektur Aplikasi SPBE

Proses Bisnis

KT.05.13.CFM.01 SOPA	KT.05.15.CFM.01 BUKU TAMU	KT.05.16.CFM.01	KT.06.01.CFM.01	KT.06.01.CFM.02 PLESIRAN (Android) Portal Taman Kita	KT.06.02.CFM.01 SILAKU HOTEL
KT.06.03.CFM.01	KT.06.04.CFM.01	KT.06.05.CFM.01	KT.06.06.CFM.01	KT.06.07.CFM.01	KT.06.08.CFM.01

KT.07.01.CFM

Web Mal Pelayanan Publik Kota Tangerang	Web SKPD BKPSDM	Tim Sport Admin	Web Reformasi Birokrasi	Web PD Pasar Kota Tangerang	Web Kel Manis Jaya	Web Kel Babakan
Web UPT BKPSDM	Web BPKD	Web SKPD Dinas IndagkopUKM	HELPDESK TANGERANG LIVE	Web TPU	Web MTQ	Web Tangerang Live
Web PPI	Web Kel Larangan Indah	Web Pramuka Kota Tangerang	Web PMI Kota	Web Baznas Kota	Web Kel Paninggilan Utara	Web Kel Cimone
Web Kel Bugel	Web Kel Sudimara Jaya	Web Dharma Wanita Kota Tangerang	Web PKK Kota Tangerang	Web Bagian Kerjasama (Perekonomian)	Dashboard	Profil Warga
Web Informasi APBD	Web Market Sounding PLTSA	Profil RSUD	Web Profil DPRD	Web Rusunawa	Web Puskesmas	Web Informasi Rumah ibadah
Web UMKM	Web SKPD Kec Karang Tengah	Web SKPD Kec Ciledug	Web SKPD Kec Larangan	Web SKPD Kec Jatuiwung	Web SKPD Kec Karawaci	Web SKPD Kec Pinang
Web SKPD Kec Periuk	Web SKPD Kec Cibodas	Web SKPD Kec Benda	Web SKPD Kec Tangerang	Web SKPD Kec Neglasari	Web SKPD Kec Cipondoh	Web SKPD Kec Batucapeur
Web SKPD BPBD	Web SKPD DKP	Web SKPD DP3AP2KB	Web SKPD Satpol PP	Web SKPD Inspektorat	Web SKPD Dinas PUPR	Web SKPD Disdik
Web SKPD Dinsos	Web SKPD Setda	Web SKPD Badan Kesbangpol	Web SKPD Dishub	Web SKPD DLH	Web SKPD Disdukcapil	Web SKPD DPMPSTP
Web SKPD Disbudpar	Web SKPD Dinkes	Web SKPD DPAD	Web SKPD Dispora	Web SKPD Disnaker	Web SKPD Bapenda	Web SKPD Disperkim
Web SKPD Bappeda	Web SKPD Diskominfo	Aplikasi MAPS	Aplikasi e-Transport	Web Daftar Aplikasi	Portal DKP	Web JDI Hukum
Web e-Paper	SEGAR	Repository Aplikasi	Web resmi Pemkot Tangerang			

Gambar IV-4 Pemetaan Aplikasi pada Proses Bisnis Lanjutan 2

Arsitektur Aplikasi SPBE

Proses Bisnis

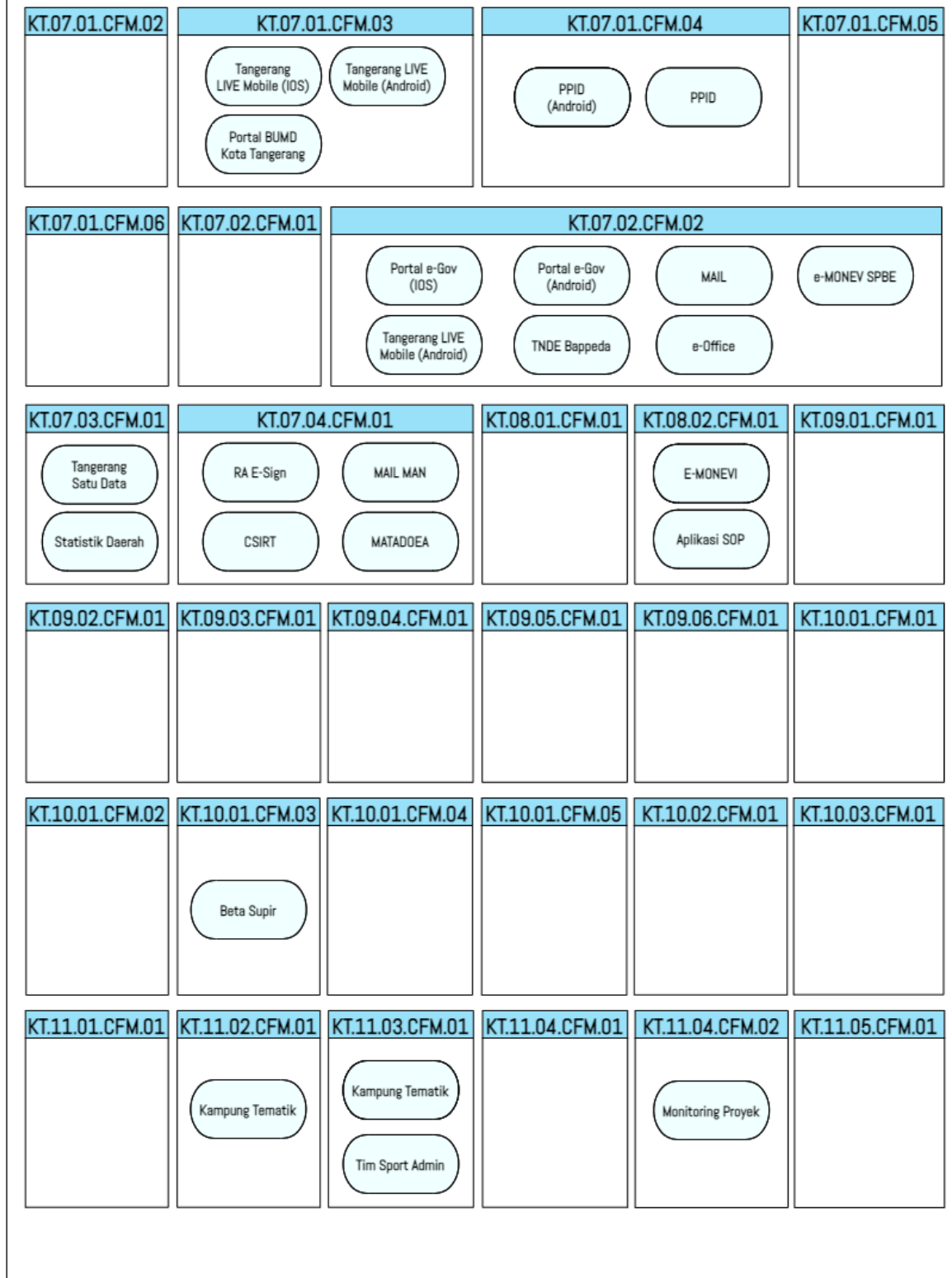

Gambar IV-5 Pemetaan Aplikasi pada Proses Bisnis Lanjutan 3

Arsitektur Aplikasi SPBE

Proses Bisnis

KT.11.06.CFM.01	KT.12.01.CFM.01	KT.12.02.CFM.01	KT.12.03.CFM.01	KT.13.01.CFM.01	KT.13.02.CFM.01 Sistem Informasi Lingkungan
KT.13.03.CFM.01 SI Lingkungan Pengolahan Limbah B3	KT.13.04.CFM.01	KT.13.05.CFM.01	KT.13.06.CFM.01	KT.13.07.CFM.01 GREEN KOTA TANGERANG	KT.13.08.CFM.01
KT.13.09.CFM.01	KT.13.10.CFM.01 SIDAMENTEL	KT.14.01.CFM.01	KT.14.02.CFM.01	KT.14.03.CFM.01 Perizinan Online OSS	KT.14.04.CFM.01
KT.14.05.CFM.01 PERIZINAN CMS	KT.15.01.CFM.01 Driver PORTAL Tangerang	KT.15.02.CFM.01	KT.15.03.CFM.01	KT.15.04.CFM.01	KT.15.05.CFM.01 Web UMKM
KT.15.06.CFM.01	KT.15.07.CFM.01	KT.15.08.CFM.01	KT.15.09.CFM.01	KT.15.10.CFM.01	KT.15.11.CFM.01
KT.15.12.CFM.01 SEGAR Admin Admin Pasar	KT.15.13.CFM.01 SEGAR Admin Admin Pasar	KT.15.14.CFM.01	KT.15.15.CFM.01	KT.15.16.CFM.01 Administrasi Lalu Lintas Hewan	

Gambar IV-6 Pemetaan Aplikasi pada Proses Bisnis Lanjutan 4

Arsitektur Aplikasi SPBE

Proses Bisnis

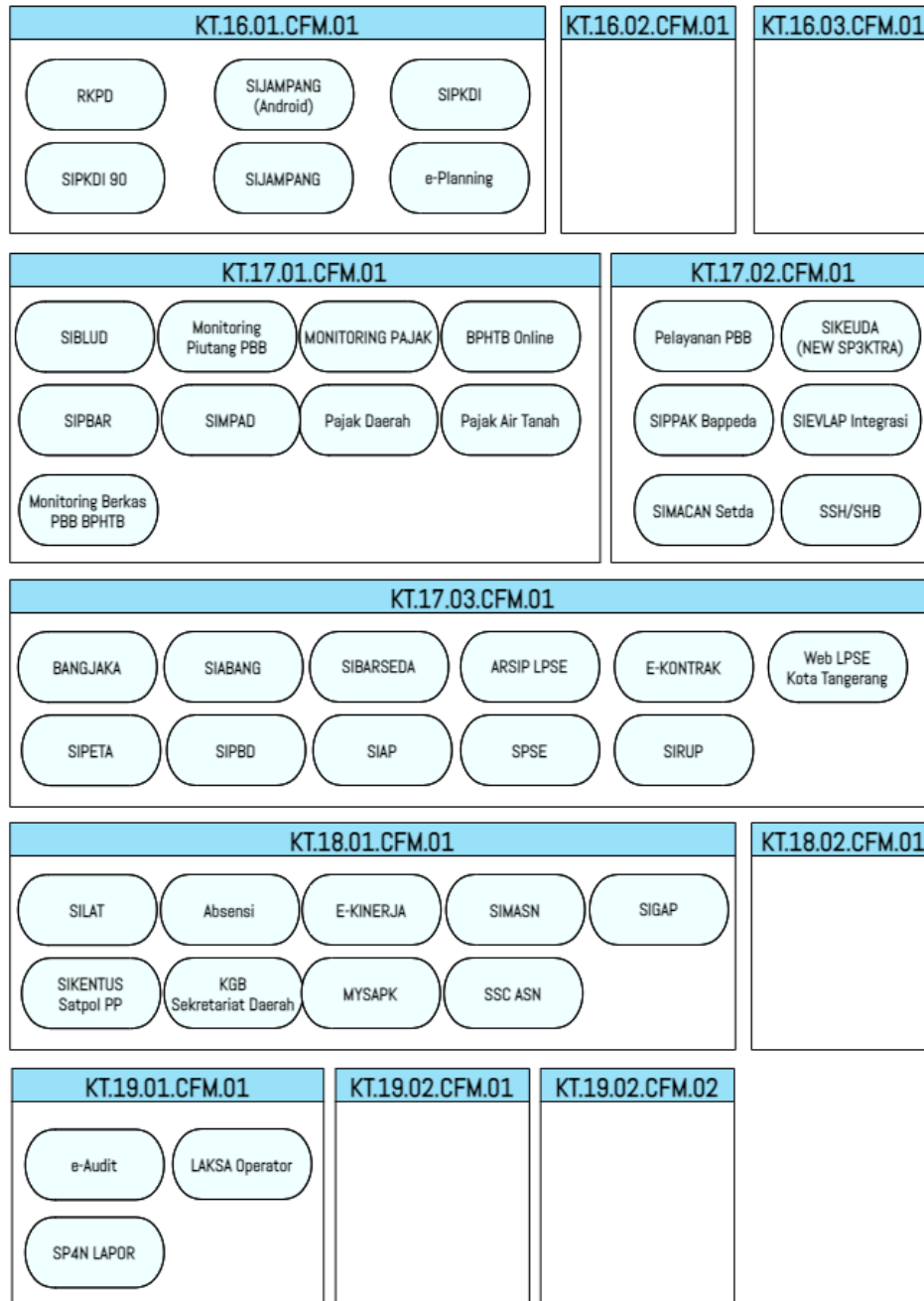

Gambar IV-7 Pemetaan Aplikasi pada Proses Bisnis Lanjutan 5

2.1.4 Pemetaan aplikasi disesuaikan dengan taksonomi aplikasi

Sesuai dengan pembagian jenis aplikasi pada dokumen Rencana Perpres tentang SPBE Nasional, maka aplikasi yang ada di Kota Tangerang harus diidentifikasi jenis sesuai dengan fungsinya masing-masing yang terbagi menjadi aplikasi Umum dan Khusus.

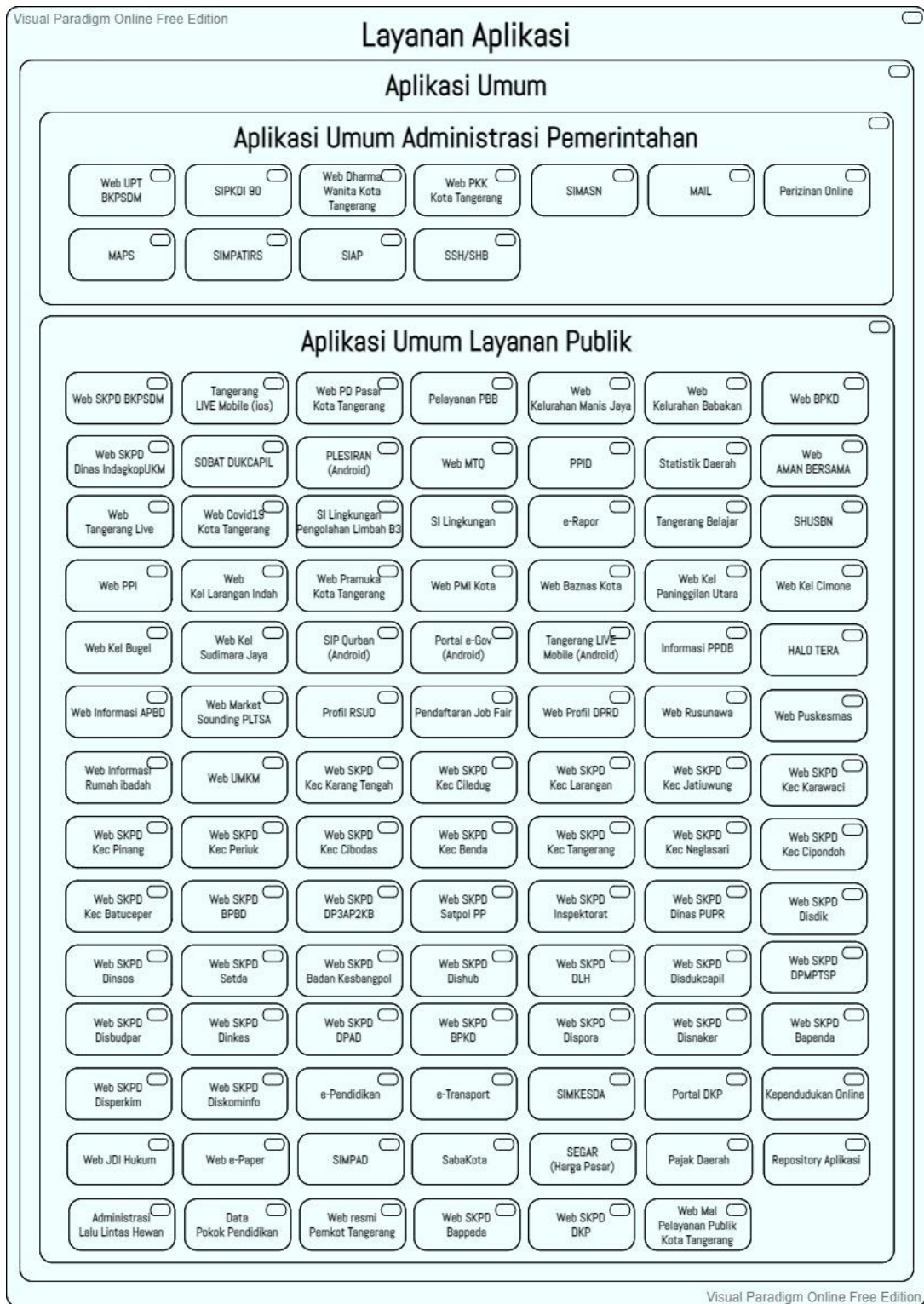

Gambar IV-8 Pemetaan Aplikasi Umum

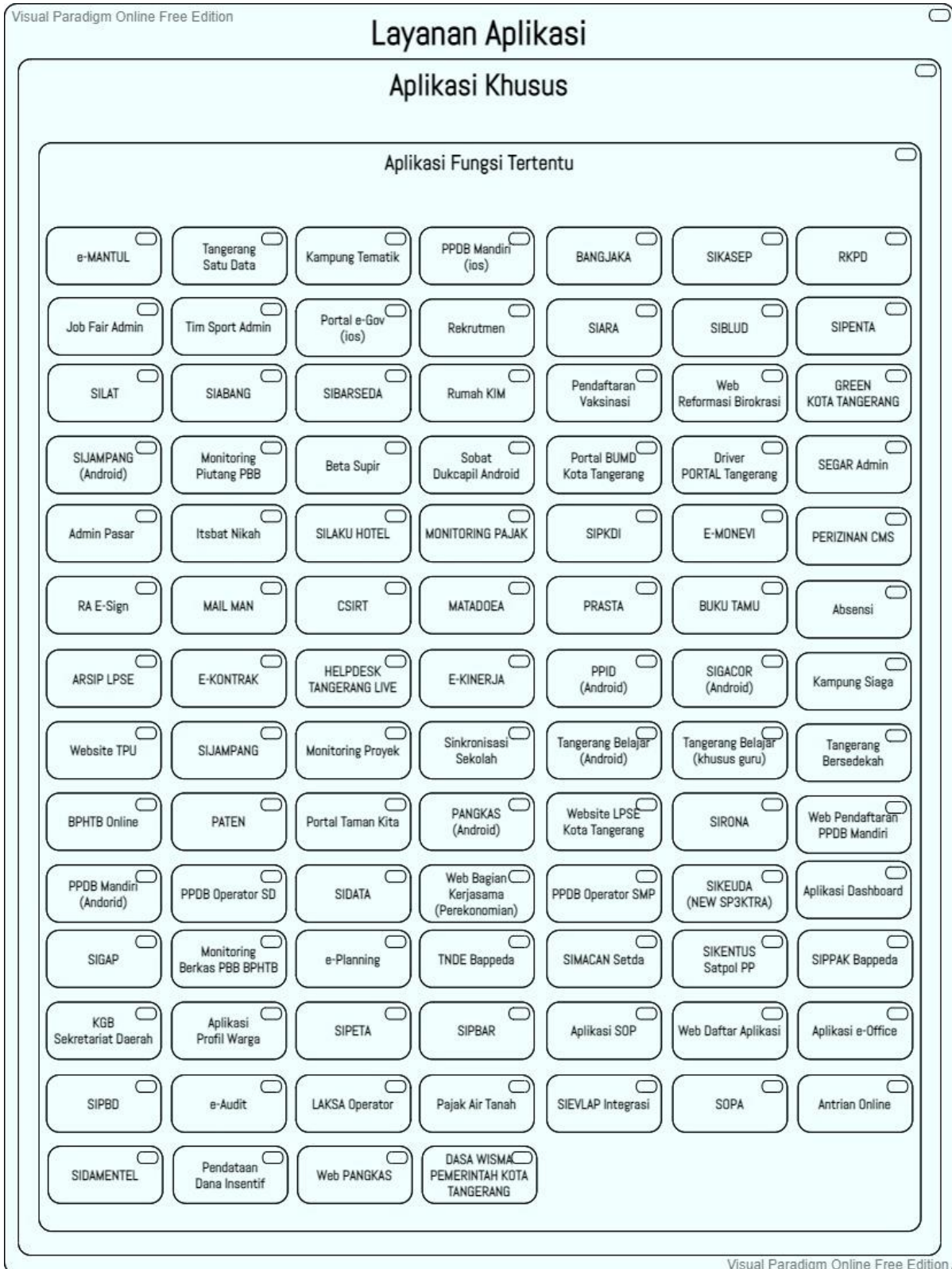

Gambar IV-9 Pemetaan Aplikasi Khusus

2.1.5 Pemetaan aplikasi berdasarkan OPD

Sesuai dengan OPD yang ada di Kota Tangerang berikut ini akan disajikan pemetaan aplikasi berdasarkan Unit Pengelola.

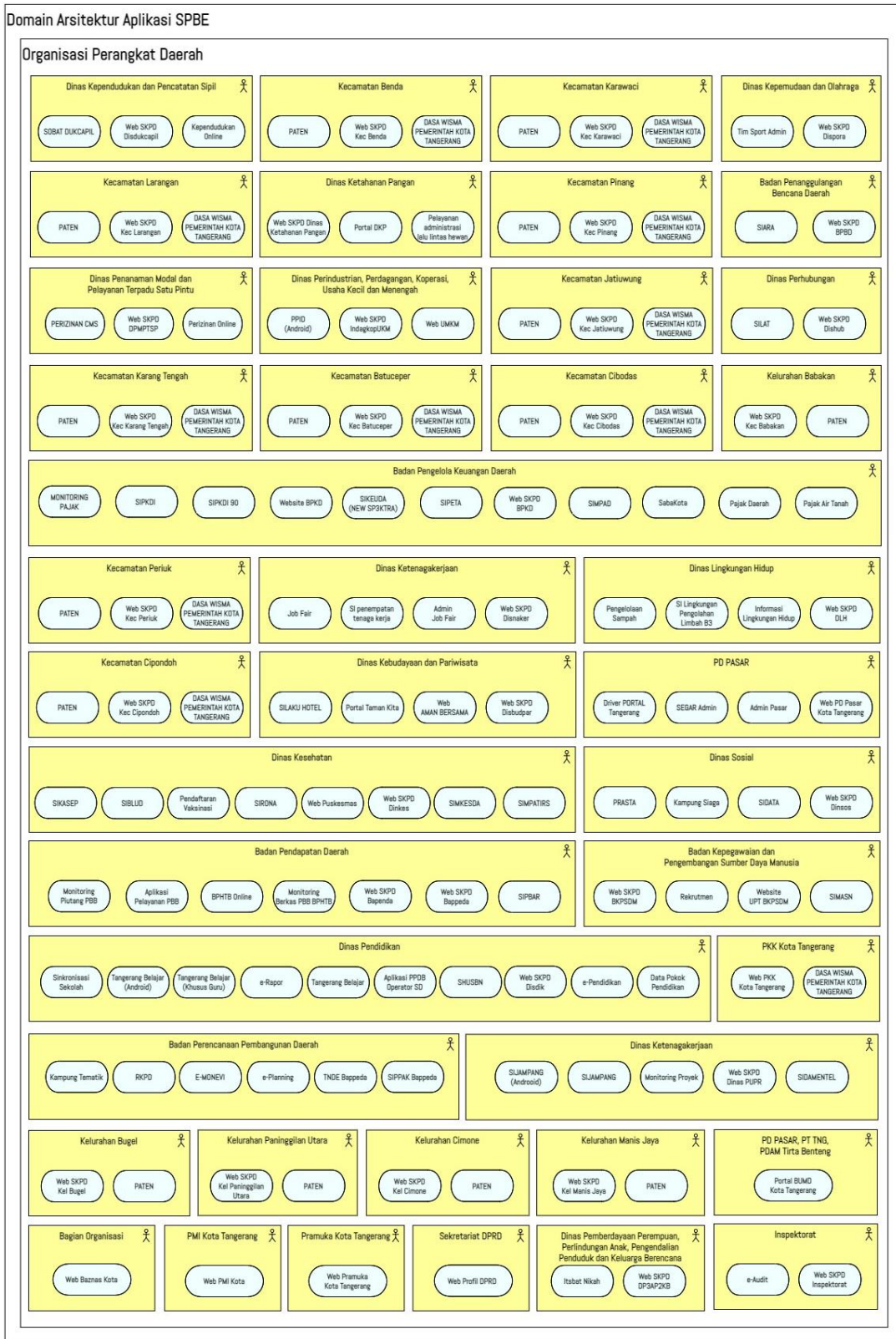

Gambar IV-10 Pemetaan aplikasi berdasarkan OPD

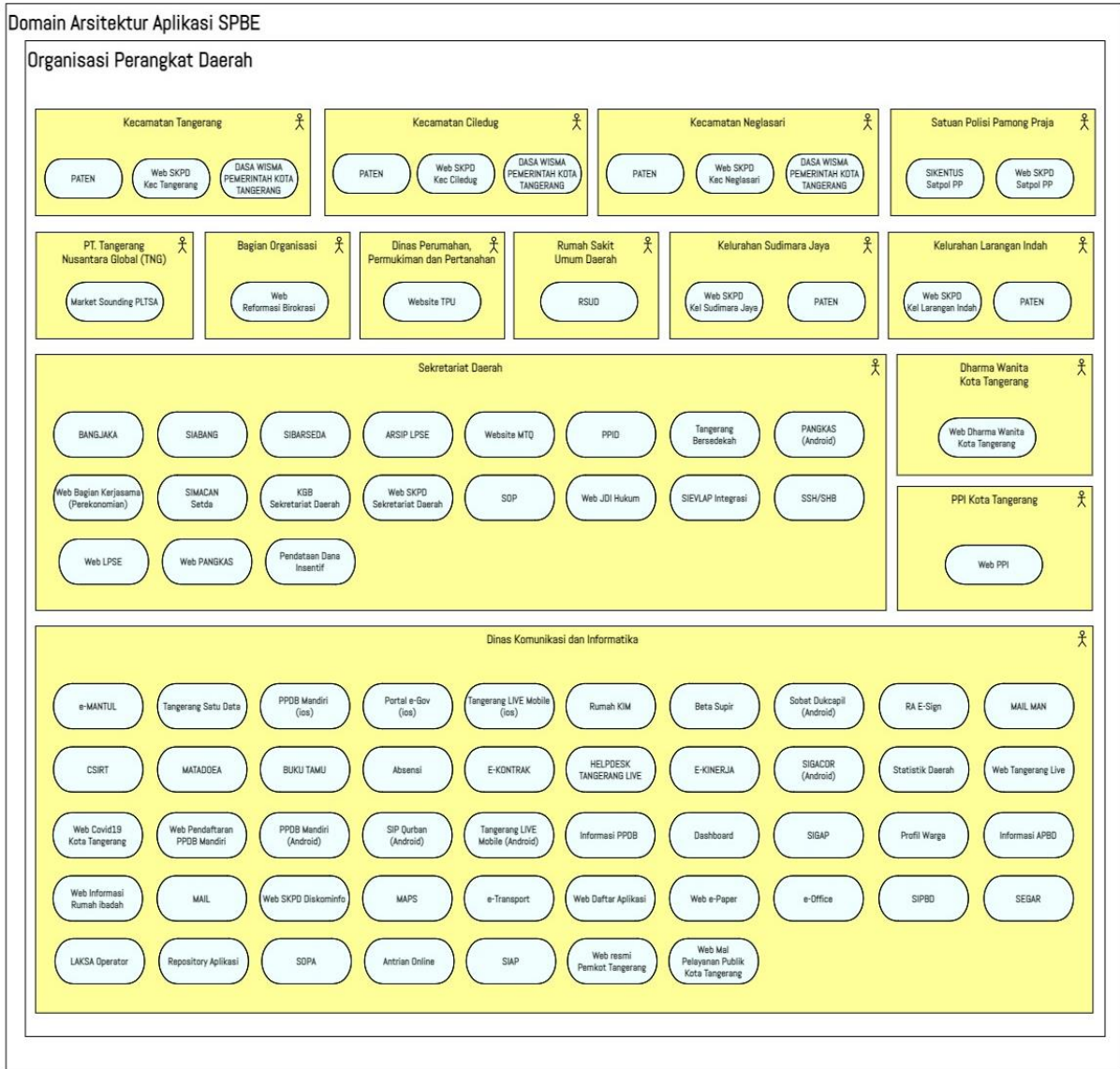

Gambar IV-11 Pemetaan aplikasi berdasarkan OPD Lanjutan

2.1.6 Pemetaan aplikasi berdasarkan layanan

Sesuai dengan Layanan yang dibutuhkan, Aplikasi dibuat dengan mengacu pada layanan yang ada Satu aplikasi bisa mendukung satu atau beberapa layanan

IV.2. Arsitektur Aplikasi Yang Diinginkan

Berdasarkan analisis pada kondisi saat ini Kota Tangerang masih memiliki beberapa aplikasi yang belum terintegrasi sebagaimana mestinya sehingga Yang Diinginkan masih bisa diperbaiki lagi terkait integrasi baik antar aplikasi, fitur aplikasi, maupun data aplikasi, sehingga masih bisa meminimalisir kesamaan antar aplikasi, dan di Kota Tangerang sendiri masih ada beberapa aplikasi yang

masih belum tersosialisasi dengan baik sehingga masyarakat belum memanfaatkan layanan dengan maksimal. Selain itu masih terdapat aplikasi-aplikasi OPD yang belum terdata atau dilaporkan sehingga masih ada aplikasi yang belum terintegrasi dengan baik dan benar.

Berdasarkan beberapa masalah sebelumnya, maka Perlu diadakan pertemuan seluruh OPD untuk meng*update* aplikasi dengan tujuan memperbaharui dan menambahkan fitur terbaru terkait layanan yang dikelola OPD.

Arsitektur Aplikasi SPBE

Proses Bisnis

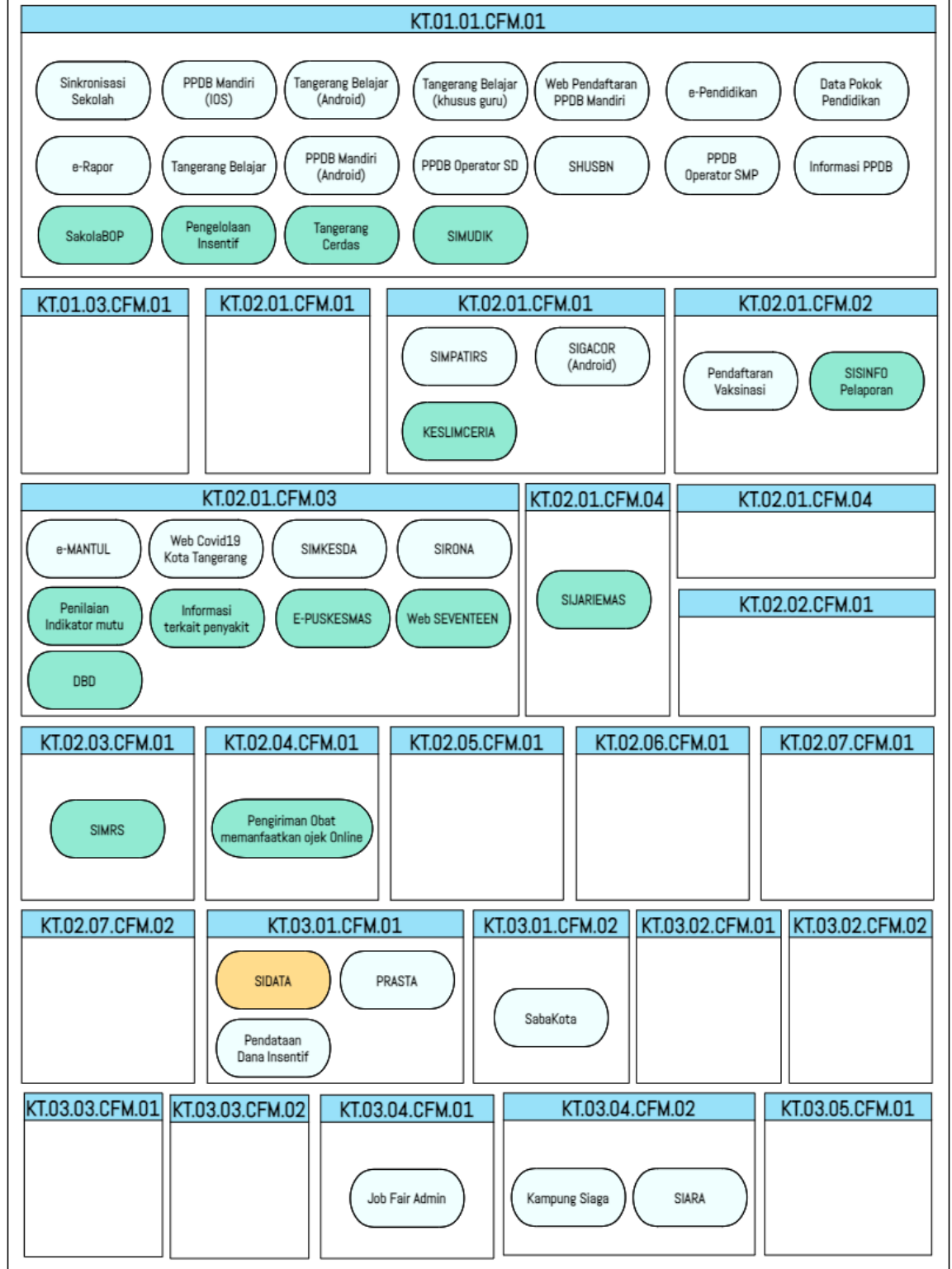

Gambar IV-12 Pemetaan Kebutuhan Aplikasi pada Proses Bisnis

Arsitektur Aplikasi SPBE

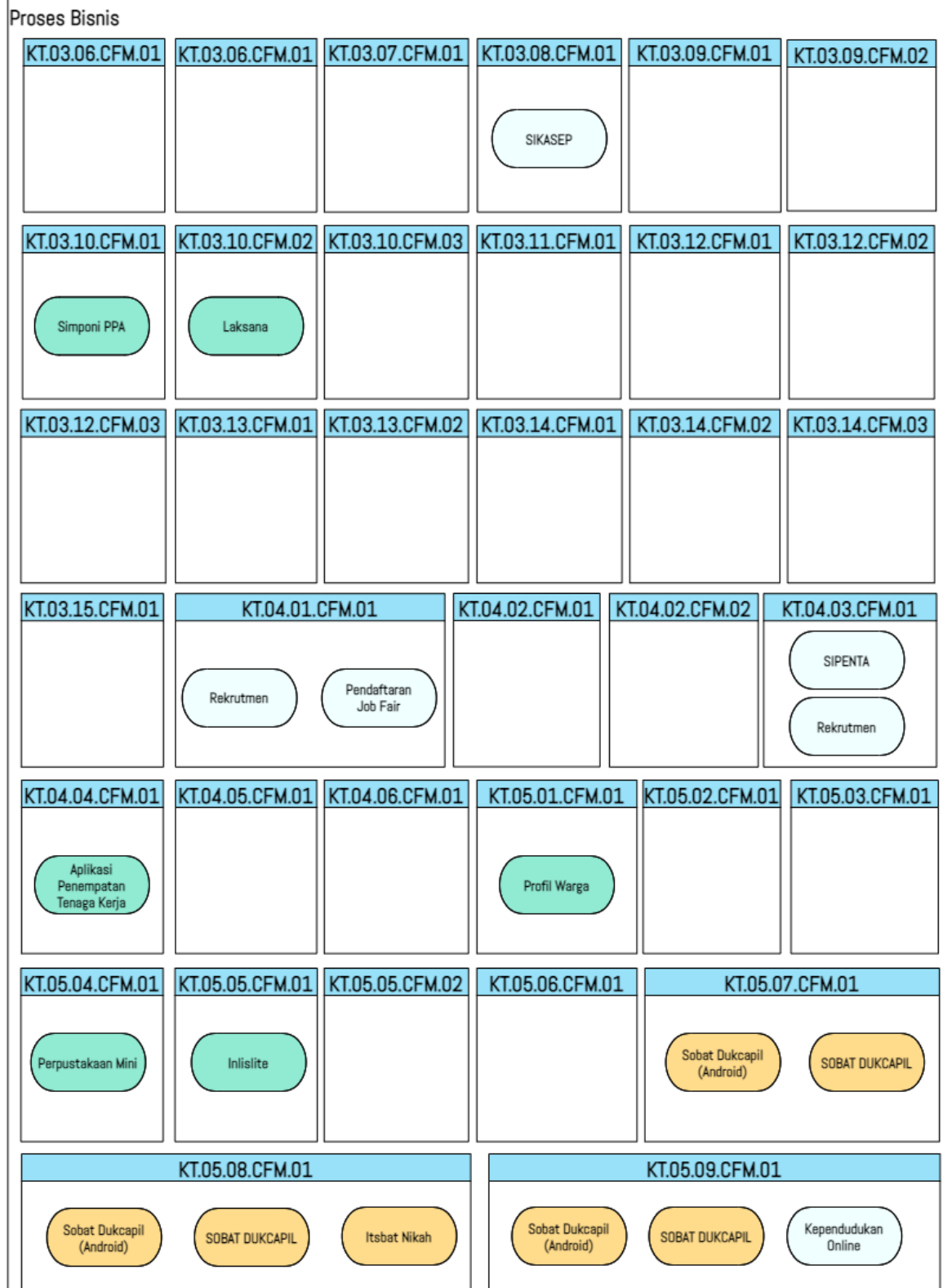

Gambar IV-13 Pemetaan Kebutuhan Aplikasi pada Proses Bisnis Lanjutan 1

Arsitektur Aplikasi SPBE

Proses Bisnis

KT.05.10.CFM.01	KT.05.11.CFM.01	KT.05.12.CFM.01	KT.05.13.CFM.01
Web Mal Pelayanan Publik Kota Tangerang Tangerang LIVE Mobile (Ios) PATEN PANGKAS (Android) Web PANGKAS Antrian Online	DASA WISMA PEMERINTAH KOTA TANGERANG Rumah KIM	MERAPAT	SIARA

KT.07.01.CFM						
Web Mal Pelayanan Publik Kota Tangerang	Web SKPD BKPSDM	Tim Sport Admin	Web Reformasi Birokrasi	Web PD Pasar Kota Tangerang	Web Kel Manis Jaya	Web Kel Babakan
Web UPT BKPSDM	Web BPKD	Web SKPD Dinas IndagkopUKM	HELPEDESK TANGERANG LIVE	Web TPU	Web MTQ	Web Tangerang Live
Web PPI	Web Kel Larangan Indah	Web Pramuka Kota Tangerang	Web PMI Kota	Web Baznas Kota	Web Kel Paninggilan Utara	Web Kel Cimone
Web Kel Bugel	Web Kel Sudimara Jaya	Web Dharma Wanita Kota Tangerang	Web PKK Kota Tangerang	Web Bagian Kerjasama (Perekonomian)	Dashboard	Profil Warga
Web Informasi APBD	Web Market Sounding PLTSA	Profil RSUD	Web Profil DPRD	Web Rusunawa	Web Puskesmas	Web Informasi Rumah ibadah
Web UMKM	Web SKPD Kec Karang Tengah	Web SKPD Kec Ciledug	Web SKPD Kec Larangan	Web SKPD Kec Jatuwung	Web SKPD Kec Karawaci	Web SKPD Kec Pinang
Web SKPD Kec Periuk	Web SKPD Kec Cibodas	Web SKPD Kec Benda	Web SKPD Kec Tangerang	Web SKPD Kec Neglasari	Web SKPD Kec Cipondoh	Web SKPD Kec Batucapeur
Web SKPD BPBD	Web SKPD DKP	Web SKPD DP3AP2KB	Web SKPD Satpol PP	Web SKPD Inspektorat	Web SKPD Dinas PUPR	Web SKPD Disdik
Web SKPD Dinsos	Web SKPD Setda	Web SKPD Badan Kesbangpol	Web SKPD Dishub	Web SKPD DLH	Web SKPD Disdukcapil	Web SKPD DPMTSP
Web SKPD Disbudpar	Web SKPD Dinkes	Web SKPD DPAD	Web SKPD Dispora	Web SKPD Disnaker	Web SKPD Bapenda	Web SKPD Disperkim
Web SKPD Bappeda	Web SKPD Diskominfo	Aplikasi MAPS	Aplikasi e-Transport	Web Daftar Aplikasi	Portal DKP	Web JDI Hukum
Web e-Paper	SEGAR	Repository Aplikasi	Web resmi Pemkot Tangerang			

Gambar IV-14 Pemetaan Kebutuhan Aplikasi pada Proses Bisnis Lanjutan 2

Arsitektur Aplikasi SPBE

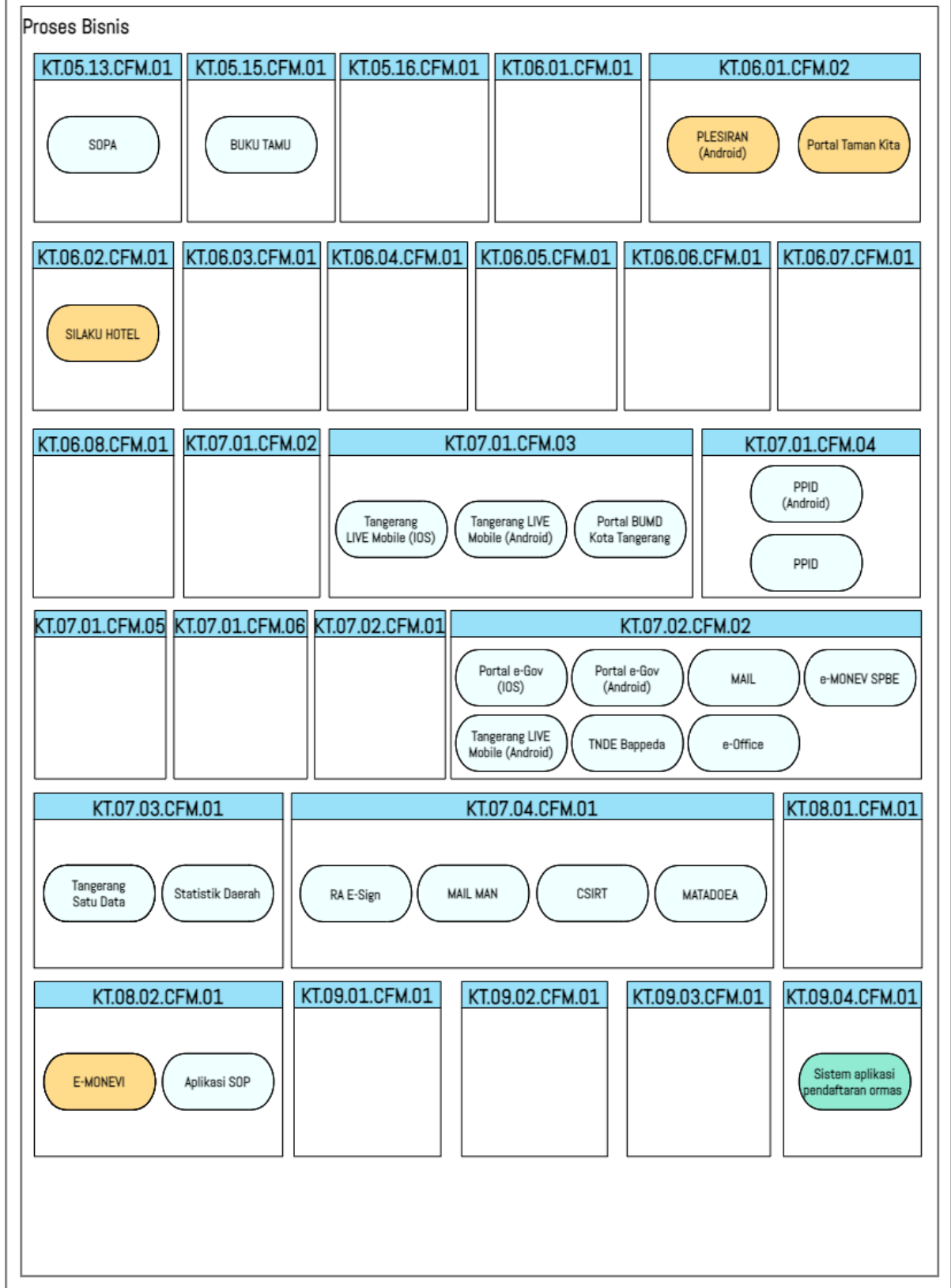

Gambar IV-15 Pemetaan Kebutuhan Aplikasi pada Proses Bisnis Lanjutan 3

Arsitektur Aplikasi SPBE

Proses Bisnis

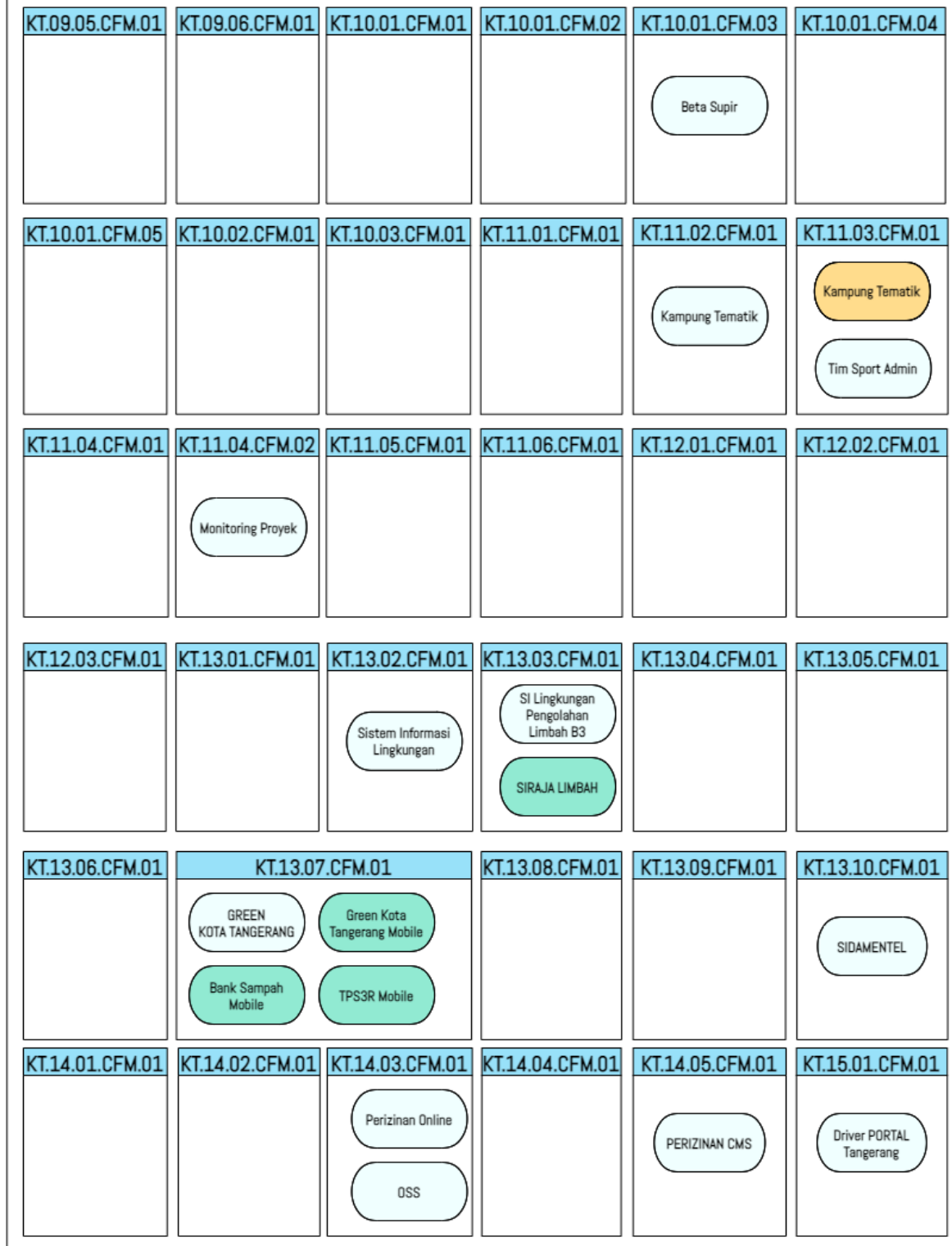

Gambar IV-16 Pemetaan Kebutuhan Aplikasi pada Proses Bisnis Lanjutan 4

Arsitektur Aplikasi SPBE

Proses Bisnis

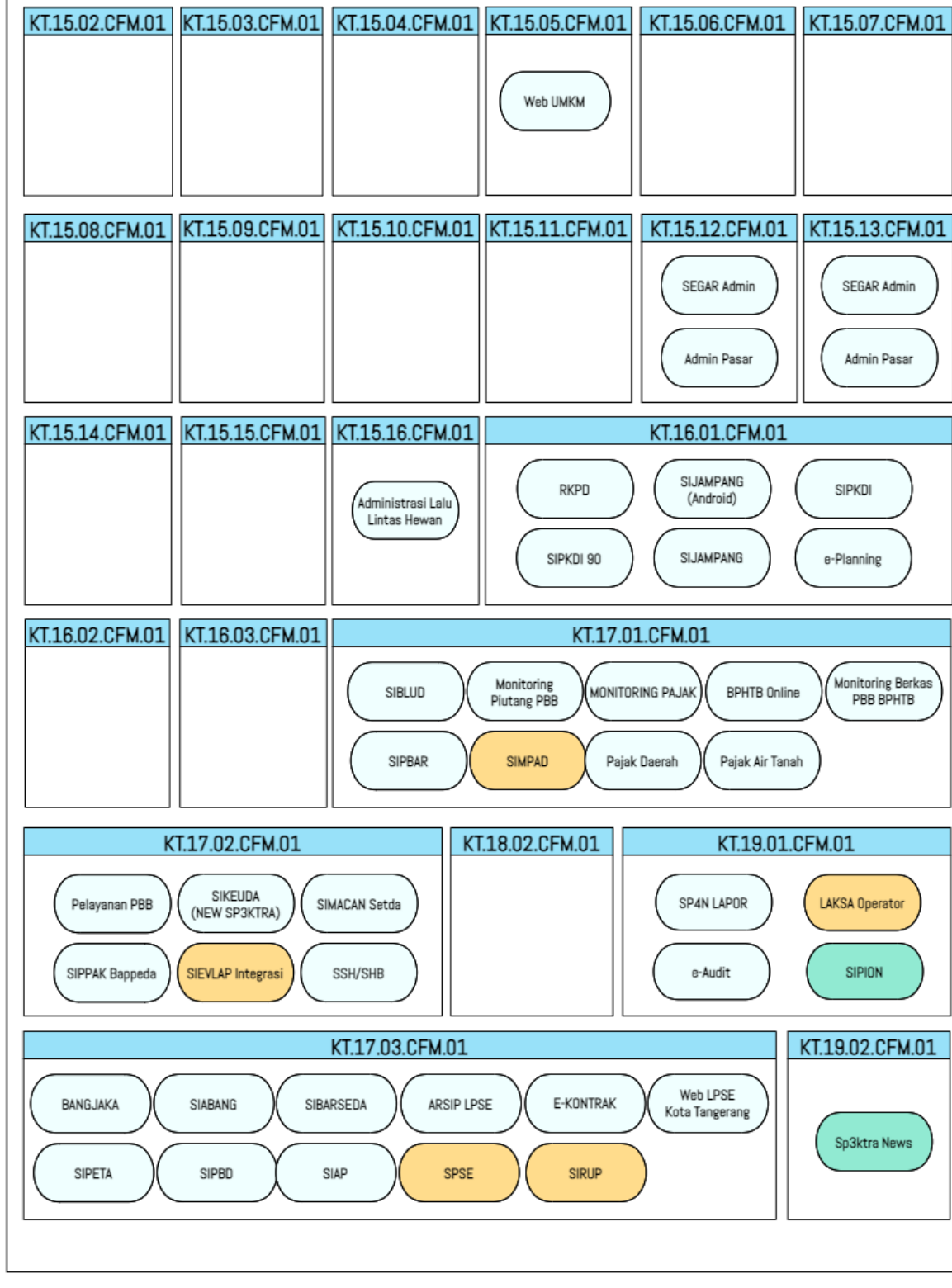

Gambar IV-17 Pemetaan Kebutuhan Aplikasi pada Proses Bisnis Lanjutan 5

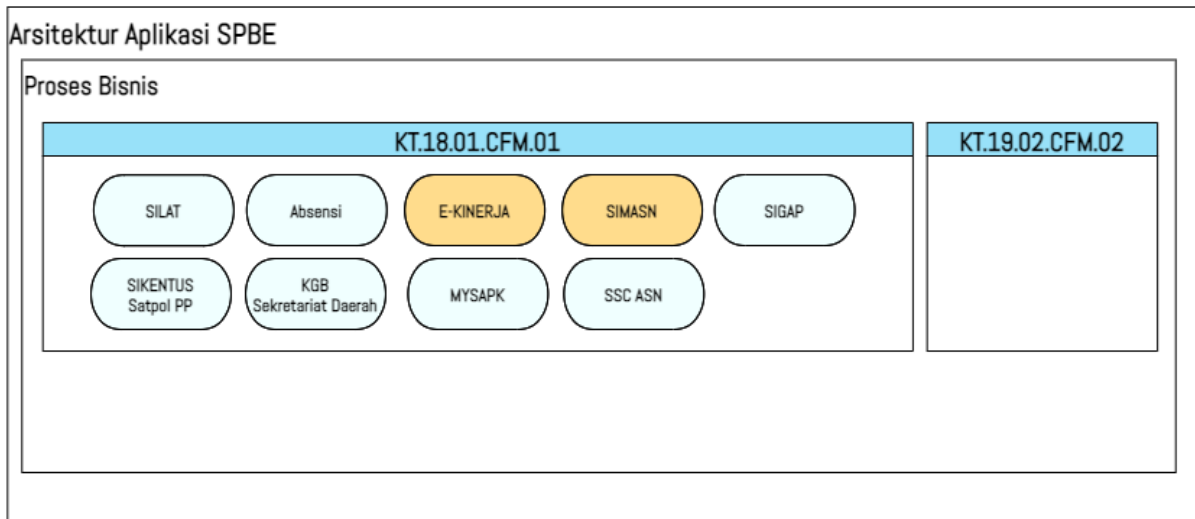

Keterangan:

- Penambahan Fitur
- Usulan Baru Aplikasi

Gambar IV-18 Pemetaan Kebutuhan Aplikasi pada Proses Bisnis Lanjutan 6

IV.3. Gap Analisis dan Rencana Tindakan

Pada perkembangan teknologi seperti saat ini memang sangat diperlukan Arsitektur Aplikasi mengingat kebutuhan layanan yang semakin berkembang secara elektronik, Arsitektur aplikasi ini dapat berupa sebuah aplikasi ataupun pengintegrasian dari beberapa aplikasi sehingga mempermudah tata kelola aplikasi di Kota Tangerang, Saat ini aplikasi di Kota Tangerang sudah dimanfaatkan seluruh OPD terkait, Dapat diberi contoh aplikasi Aman Bersama merupakan aplikasi baru untuk mengelola destinasi pariwisata untuk misi tertentu, oleh karena itu harus mengembangkan proses bisnis yang melibatkan hubungan tata cara kerja antara dinas pariwisata dan dinas Kesehatan, ini adalah salah satu dari contoh berkembangnya aplikasi tidak hanya penambahan aplikasi baru tetapi dari proses bisnis dan layanannya perlu adanya integrasi antar dua dinas untuk saling berkontribusi guna maksimalnya aplikasi ini. tetapi seiring berjalannya waktu kebutuhan OPD atau masyarakat terus bertambah sehingga dibutuhkan penambahan baik fitur, maupun aplikasi yang dibutuhkan untuk detail bisa dilihat di arsitektur saat ini dan yang diinginkan pada tabel dibawah.

Tabel IV-1 Arsitektur Aplikasi saat ini dan yang diinginkan

No	Arsitektur Aplikasi saat ini	Arsitektur Aplikasi yang diinginkan
1.	Di Kota Tangerang saat ini terdapat 203 aplikasi yang tercatat di website katalog Kota Tangerang yang terdiri dari website, Mobile Aplikasi Android dan IOS.	Yang Diinginkan Aplikasi di Kota Tangerang diharapkan bisa terealisasi dengan baik sebagai pembantu layanan yang ada di Kota Tangerang dan juga diharapkan dapat sepenuhnya terpakai dengan baik dan tidak ada kesamaan fungsi aplikasi ke depannya.
2.	Aplikasi UMUM Layanan Publik : Aplikasi yang digunakan secara bagi pakai oleh OPD untuk mendukung pelayanan publik yang berhubungan langsung untuk melayani publik sesuai bidang dan memiliki hubungan antar OPD, sebagai tindak lanjut dan sebagai presentasi ke publik dari hasil tindak lanjut. Di mana Saat ini Kota Tangerang telah melakukan banyak pelayanan publik terkait bidang-bidang yang dibutuhkan masyarakat Menggunakan Aplikasi Layanan Publik yang sudah diterapkan Nasional.	Meningkatkan kegunaan aplikasi agar memudahkan dalam kegunaan dan pengintegrasian dengan aplikasi yang dimiliki OPD terkait, baik dari Fitur, fungsi maupun data.
3.	Aplikasi UMUM Administrasi Pemerintahan : Aplikasi yang digunakan secara bagi pakai oleh OPD untuk mendukung administrasi pemerintahan atau menjadi dasar operasional dimana komponen aplikasi atau sistem integrasi dari aplikasi yang dimiliki Kota Tangerang	Meningkatkan kegunaan aplikasi agar memudahkan dalam kegunaan dan pengintegrasian dengan aplikasi yang dimiliki OPD terkait, baik dari Fitur, fungsi maupun data.
4.	Aplikasi KHUSUS Misi Tertentu : Aplikasi yang dibangun, dikembangkan, digunakan, dan dikelola oleh OPD tertentu untuk memenuhi fungsi khusus yang bukan fungsi OPD lain dan dapat berupa aplikasi layanan publik dan/atau aplikasi administrasi pemerintahan aplikasi ini mendukung misi tertentu pemerintahan sesuai dengan peraturan dan perundang-undangan atau berkaitan dengan keadaan darurat dengan manfaat dalam jangka waktu tertentu. Sedangkan di Kota Tangerang aplikasi seperti ini sudah beroperasi sesuai kebutuhan yang sedang terjadi di lapangan, contohnya seperti beberapa aplikasi terkait vaksinasi, atau aplikasi yang menyangkut covid, yang baru dikembangkan saat dibutuhkan	Meningkatkan kegunaan aplikasi agar terintegrasi antar OPD terkait, baik dari Fitur, fungsi maupun data.

No	Arsitektur Aplikasi saat ini	Arsitektur Aplikasi yang diinginkan
5.	Aplikasi KHUSUS Fungsi Tertentu : Aplikasi yang dibangun, dikembangkan, digunakan, dan dikelola oleh OPD tertentu untuk memenuhi fungsi khusus yang bukan fungsi OPD lain dan dapat berupa aplikasi layanan publik dan/atau aplikasi administrasi pemerintahan di Kota Tangerang sendiri ada beberapa OPD yang sudah menerapkan ini.	Meningkatkan kegunaan aplikasi agar terintegrasi antar OPD terkait, baik dari Fitur, fungsi maupun data.

Untuk mewujudkan Keinginan mengenai Arsitektur Aplikasi, Kota Tangerang akan melaksanakan rencana Tindakan yang terdiri dari kebutuhan aplikasi, baik penambahan fitur, data, pengintegrasian aplikasi, dan melaksanakan sosialisasi kepada masyarakat mengenai aplikasi yang dibutuhkan dan cara menggunakannya, sehingga masyarakat bisa memanfaatkan aplikasi yang sudah disediakan, untuk detailnya dapat dilihat pada tabel di bawah.

Tabel IV-2 Rencana Tindakan Arsitektur Aplikasi

No	Arsitektur Aplikasi saat ini	Arsitektur Aplikasi yang diinginkan	Rencana Tindakan
1.	Di Kota Tangerang saat ini terdapat 203 aplikasi yang tercatat di <i>website</i> katalog Kota Tangerang yang terdiri dari Website, Mobile Aplikasi Android dan IOS.	Yang Diinginkan Aplikasi di Kota Tangerang diharapkan bisa terealisasi dengan baik sebagai pembantu layanan yang ada di Kota Tangerang dan juga diharapkan dapat sepenuhnya terpakai dengan baik dan tidak ada kesamaan fungsi aplikasi ke depannya.	Terus lakukan pembaharuan sesuai kebutuhan di lapangan baik untuk OPD maupun masyarakatnya, dengan memfokuskan ketumpang tindihan antar aplikasi yang sama dan integrasi antar aplikasi, sehingga aplikasi yang sudah ada bisa berguna sesuai kebutuhan OPD dan masyarakat.
2.	Aplikasi UMUM Layanan Publik : Aplikasi yang digunakan secara bagi pakai oleh OPD untuk mendukung pelayanan publik yang berhubungan langsung untuk melayani publik sesuai bidang dan memiliki hubungan antar OPD, sebagai tindak lanjut dan sebagai presentasi ke	Meningkatkan kegunaan aplikasi agar memudahkan dalam kegunaan dan pengintegrasian dengan aplikasi yang dimiliki OPD terkait, baik dari Fitur, fungsi maupun data.	Membuat list kebutuhan OPD terkait aplikasi sehingga bisa ditemukan titik tengah apa saja yang dibutuhkan oleh OPD, selain itu Lebih Mensosialisasikan kepada masyarakat mengenai fungsi aplikasi atau layanan online nya agar

No	Arsitektur Aplikasi saat ini	Arsitektur Aplikasi yang diinginkan	Rencana Tindakan
	<p>publik dari hasil tindak lanjut. Di mana Saat ini Kota Tangerang telah melakukan banyak pelayanan publik terkait bidang-bidang yang dibutuhkan masyarakat Menggunakan Aplikasi Layanan Publik yang sudah diterapkan Nasional.</p>		<p>masyarakat bisa lebih mengimplementasikannya secara rutin dalam kegiatan sehari-hari menggunakan aplikasi.</p>
3.	<p>Aplikasi UMUM Administrasi Pemerintahan : Aplikasi yang digunakan secara bagi pakai oleh OPD untuk mendukung administrasi pemerintahan atau menjadi dasar operasional dimana komponen aplikasi atau sistem integrasi dari aplikasi yang dimiliki Kota Tangerang</p>	<p>Meningkatkan kegunaan aplikasi agar memudahkan dalam kegunaan dan pengintegrasian dengan aplikasi yang dimiliki OPD terkait, baik dari Fitur, fungsi maupun data.</p>	
4.	<p>Aplikasi KHUSUS Misi Tertentu : Aplikasi yang dibangun, dikembangkan, digunakan, dan dikelola oleh OPD tertentu untuk memenuhi fungsi khusus yang bukan fungsi OPD lain dan dapat berupa aplikasi layanan publik dan/atau aplikasi administrasi pemerintahan aplikasi ini mendukung misi tertentu pemerintahan sesuai dengan peraturan dan perundang-undangan atau berkaitan dengan keadaan darurat dengan manfaat dalam jangka waktu tertentu. Sedangkan di Kota Tangerang aplikasi seperti ini sudah beroperasi sesuai kebutuhan yang sedang terjadi di lapangan,</p>	<p>Meningkatkan kegunaan aplikasi agar terintegrasi antar OPD terkait, baik dari Fitur, fungsi maupun data.</p>	<p>Sesuai dengan kebutuhan Tertentu aplikasi khusus harus dibuat dan digunakan untuk kepentingan tertentu, sehingga Rencana Tindakan yang dibuat harus sesuai dengan kebutuhan pada saat tertentu.</p>

No	Arsitektur Aplikasi saat ini	Arsitektur Aplikasi yang diinginkan	Rencana Tindakan
	contohnya seperti beberapa aplikasi terkait vaksinasi, atau aplikasi yang menyangkut covid, yang baru dikembangkan saat dibutuhkan		
5.	Aplikasi KHUSUS Fungsi Tertentu : Aplikasi yang dibangun, dikembangkan, digunakan, dan dikelola oleh OPD tertentu untuk memenuhi fungsi khusus yang bukan fungsi OPD lain dan dapat berupa aplikasi layanan publik dan/atau aplikasi administrasi pemerintahan di Kota Tangerang sendiri ada beberapa OPD yang sudah menerapkan ini.	Meningkatkan kegunaan aplikasi agar terintegrasi antar OPD terkait, baik dari Fitur, fungsi maupun data.	

Untuk lebih jelasnya apa saja Rencana Tindakan ke depannya terkait aplikasi di kota Tangerang yang di kelola setiap OPD berikut Tabel rincian aplikasi dan OPD pengelola mengenai apa saja yang akan di lakukan OPD di kota Tangerang ke depannya terkait pengembangan aplikasi baik Rencana penambahan fitur maupun penambahan aplikasi akan di jelaskan pada tabel berikut :

Tabel IV-3 Hasil Asistensi OPD Kota Tangerang

No	OPD	Nama Aplikasi / Inovasi	Status Aplikasi	Keterangan
1	Sekretariat DPRD	Web Profil DPRD	Peningkatan Fitur	Penambahan fitur informasi kepada masyarakat terakit kegiatan dewan (newsletter) dan penambahan fitur komentar
2	BPKD	SIMPAD	Peningkatan Fitur	- Integrasi SIMPAD dgn aplikasi lainnya, tahun ini targetnya sudah GO LIVE - Pelaporan langsung dari SIMPAD ke SIPD (tidak lagi menggunakan SIKEUDA)
3	BKPSDM	WEB SKPD BKPSDM	Peningkatan Fitur	penyempurnaan fitur di bkpsdm.tangerang.go.id dan SIMASN
		E-Kinerja	Peningkatan Fitur	Penyesuaian dengan regulasi baru

		Modul Kediklatan	Peningkatan Fitur	Integrasi ke SIMASN
		SIPION (Sistem Informasi Penilaian Online)	Usulan Baru	Aplikasi untuk penilaian mandiri, terintegrasi dengan SIMASN.
4	Kecamatan	PATEN	Peningkatan Fitur	Belum berjalan optimal karena kurangnya atensi dari masyarakat.
		MERAPAT (Mencetak Surat dengan Cepat)	Usulan Baru	Ingin kewenangan lebih untuk mencetak langsung di lapangan untuk Kartu Identitas Anak (KIA) dan Kartu Keluarga (KK).
5	Disdukcapil	SOBAT DUKCAPIL (Sarana Online Bantu Administrasi Tuntas)	Peningkatan Fitur	- Akan menjadi aplikasi integrasi untuk seluruh layanan mengurus dokumen, termasuk aplikasi inovasi pada Dokumen Keputusan Walikota 2021 - Penyamaan fitur antara versi web dan Mobile
6	Satpol PP	Aplikasi Aduan Masyarakat (belum ada nama)	Usulan Baru	Aplikasi untuk layanan aduan masyarakat yang berfungsi untuk melaporkan potensi pelanggaran dan untuk tracking progress dari mulai pelaporan sampai kasus selesai.
		Aplikasi Pencatatan orang yang pernah terjaring (belum ada nama)	Usulan Baru	Aplikasi untuk mencatat orang yang pernah terjaring razia yang selanjutnya dijadikan sebagai bentuk evaluasi untuk orang tersebut.
		ALAP ALAP, BERUANG HITAM, KALONG WEWE, SRIKANDI, TIM ARWANA, TIM PAKU BUMI, TIM PARI	Inovasi non Aplikasi dari Kepwal	Pembagian Tim Reaksi Cepat, rencananya akan ada penggantian nama dari nama tim tersebut.
7	Bappeda	E-MONEV -> E-SAKIP	Peningkatan Fitur	Sedang dikembangkan menjadi E-SAKIP (Integrasi ke PANRB)
		Lomba Inovasi Kampung Tematik	Peningkatan Fitur	Integrasi (menu baru) ke aplikasi Kampung Tematik
		Profil Warga	Usulan Baru	Aplikasi berisi data rigid mengenai masyarakat.
8	Bakesbangpol	Sistem aplikasi pendaftaran ormas (Belum ada Nama)	Usulan Baru	Aplikasi yang berisi fitur mengenai pendaftaran ormas yang selanjutnya akan diisi oleh masyarakat yang mempunyai maksud mendirikan suatu ormas.

		Jambore Ormas dan LSM	Inovasi non Aplikasi dari Kepwal	Kegiatan Jambora Ormas dan LSM
		Peringatan Hari Lahir Pancasila	Inovasi non Aplikasi dari Kepwal	Kegiatan Peringatan Hari Lahir Pancasila
		Perlombaan Cerdas Cermat	Inovasi non Aplikasi dari Kepwal	Kegiatan Perlombaan Cerdas Cermat
		Tangerang Bersinar	Inovasi non Aplikasi dari Kepwal	Mempunyai kendala sosialisasi ke masyarakat
9	DPAD	Inlislite	Usulan Baru	Nantinya akan berisi layanan perpustakaan Online, layanan restorasi arsip keluarga, dan sistem informasi kearsipan
		Perpustakaan Mini	Usulan Baru	Belum mempunyai aplikasi dan untuk sekarang masih manual, nantinya akan diintegrasikan dengan aplikasi inlislite.
10	Diskominfo	Dompot Digital	Usulan Baru	Nantinya akan ada aplikasi dompet digital yang ada pada Tangerang Live
		Sound pada Website untuk penyandang disabilitas	Usulan Baru	Website akan mempunyai sound yang diperlukan terkait navigasi pada web untuk memudahkan penyandang disabilitas mengoperasikan web.
		LAKSA	Peningkatan Fitur	Kedepannya akan ada integrasi LAKSA dan SP4N Lapor ke pusat.
		Maps	Peningkatan Fitur	Maps untuk geospasial masih dalam proses pengembangan
		SIDATA	Peningkatan Fitur	Kedepannya akan terintegrasi dengan aplikasi lain.
		TANGVERS	Usulan Baru	Metaverse Pelayanan Publik untuk Masyarakat Kota Tangerang, saat ini sedang proses mendesain metaverse untuk layanan publik.
		LMS	Peningkatan Fitur	Rebranding LMS ke KMS (berdiri sendiri) untuk website Kota Tangerang.
11	Setda	LAKSA	Peningkatan Fitur	Akan ada Integrasi antara SP4N Lapor dan LAKSA.

		Website RB	Peningkatan Fitur	Integrasi aplikasi terkait perubahan terintegrasi ke Website RB terkait 8 Perubahan, tujuannya adalah untuk mempermudah evaluator dengan mengecek satu website saja yaitu website RB.
		Tanda Tangan Digital Produk Hukum	Usulan Baru	Tujuannya agar produk hukum dapat ditandatangani secara digital yang tersertifikasi (legal) yang diterbitkan oleh BSRE
		SIEVLAP	Peningkatan Fitur	- Integrasi dengan LPSE untuk memantau progress proyek dan proses lelang. - Integrasi ke SIPD, kendalanya yaitu sulit mendapatkan penggunaan data bersama dari kemendagri
		RUP Online	Peningkatan Fitur	Integrasi dengan E-Proc, kendalanya yaitu LKPP tidak memberikan web service penggunaan datanya.
		SPSE	Peningkatan Fitur	Perbaikan pada bagian update data, dikarenakan untuk saat ini untuk pekerjaan di RUP datanya tidak akurat
		Aplikasi Jasa Konsultan Pengawas (belum ada nama)	Usulan Baru	Otomisasi pencatatan yang nantinya berguna untuk administrasi sekaligus untuk memantau progress pembangunan.
		SABAKOTA	Inovasi non Aplikasi dari Kepwal	Layanan Bantuan Hibah Keagamaan untuk kelompok masyarakat keagamaan, ormas keagamaan, lembaga pendidikan keagamaan)
		TANGERANG BISA	Inovasi non Aplikasi dari Kepwal	-
12	Bapenda	PPAD Online	Peningkatan Fitur	Penambahan menu laporan kategori Akta Pemenuhan Tanggungan.
		Aplikasi Pensiunan (Belum ada nama)	Usulan Baru	aplikasi untuk membantu pelayanan terkait pensiunan, pemberatan atau pengurangan, pemetaan lokasi pensiun, mempermudah adminitrasi untuk pensiunan.

13	Inspektorat	Sp3ktra News	Usulan Baru	Aplikasi implementasi audit, masih perlu perbaikan dan masih belum berjalan.
14	BPBD	SIARA	Usulan Baru	Untuk UPT Pemadam Kebakaran, saat ini sedang ada penambahan sistem pembayaran dan belum dilaunching.
		APSISI	Peningkatan Fitur	Penambahan persetujuan mengetahui RTRW
15	Dinkes	SIKASEP	Peningkatan Fitur	Penambahan fitur Edit yang bertujuan untuk memperbaiki kesalahan data yang telah diinputkan oleh peserta sebelumnya dan untuk proses riset data peserta.
		Sistem Pelaporan (SISINFO Pelaporan)	Usulan Baru	Pembuatan sistem pelaporan skala dinas yang di dalamnya terdapat bidang-bidang, sehingga dari psukesmas di bidang tertentu tidak perlu membuka beberapa aplikasi, aplikasi ini berfungsi untuk melakukan pelaporan dari puskesmas kepada Dinas Kesehatan.
		Aplikasi Penilaian Indikator mutu	Usulan Baru	Aplikasi yang berfungsi untuk menilai indikator mutu pelayanan kesehatan dengan jelas, bisa entry dan hitung otomatis
		SISRUT	Peningkatan Fitur	Perubahan dan peralihan menu pada aplikasi SISRUT dan akan terintegrasi dengan Klinik (saat ini hanya terintegrasi dengan puskesmas dan RS)
		RS Online	Peningkatan Fitur	Profil Rumah Sakit di Kota Tangeang
		Aplikasi Informasi terkait penyakit	Usulan Baru	Aplikasi mengenai penyakit menular dan tidak menular (pendataan maupun informasi), bertujuan agar penyakit yang terjadi di masyarakat cepat tertangani dengan baik.
		SIJARIEMAS	Usulan Baru	Aplikasi informasi rujukan ibu hamil dan bayi baru lahir (Jejaring rujukan dari puskesmas ke rumah sakit bagi ibu melahirkan dan bayi baru lahir)

E-PUSKESMAS	Usulan Baru	Aplikasi manajemen puskesmas di Kota Tangerang
KESLIMCERIA	Usulan Baru	Aplikasi untuk pendataan rumah sehat
SEVENTEEN (Web Based)	Usulan Baru	Informasi mengenai kesehatan remaja, serta kegiatan remaja yang berhubungan dengan kesehatan.
SOBAT TB (Screening pasien TBC)	Peningkatan Fitur	Mirroring ke TangerangLive.
SITB	Peningkatan Fitur	Akan Integrasi dengan SOBAT TB.
Avatar	Peningkatan Fitur	Semua informasi mengenai covid maupun imunisasi ingin integrasi ke aplikasi Avatar.
SIMKESDA	Peningkatan Fitur	Menginginkan data mengenai kesehatan dapat terintegrasi ke SIMKESDA.
Aplikasi DBD	Usulan Baru	Aplikasi untuk pendataan dan informasi mengenai DBD, bertujuan agar cepat ditangani
AKSI JUMANJI	Inovasi non Aplikasi dari Kepwal	Kunjungan ODGJ, untuk mendata ODGJ di suatu wilayah, mengunjungi, dan pengawasan minum obat.
BABAR BAHAGIA	Inovasi non Aplikasi dari Kepwal	Bayi baru lahir akan langsung mendapatkan 3 dokumen seperti KIS, Akta kelahiran.
Posyandu Puciko	Inovasi non Aplikasi dari Kepwal	Tempat pemeriksaan kesehatan remaja yang berada di puskesmas
AJIB	Inovasi non Aplikasi dari Kepwal	Aksi Penjaringan dan Pemantauan Penderita Tuberculosis
CAGEUR JASA	Inovasi non Aplikasi dari Kepwal	Layanan Kunjungan Rumah
CEREBROOM	Inovasi non Aplikasi dari Kepwal	Ruangan Pengolahan Data
SAPASEHAT	Inovasi non Aplikasi dari Kepwal	Penyuluhan Gizi, promosi kesehatan
SEJARI	Inovasi non Aplikasi dari Kepwal	Sehat Jiwa dan Raga Secara Mandiri
SI KUMBANG GEMES	Inovasi non Aplikasi dari Kepwal	Terintegrasi Gizi
WARISAN	Inovasi non Aplikasi dari Kepwal	WA Kirim Pesan Kritik dan Saran

16	RSUD Kota Tangerang	SIMRS	Usulan Baru	Warehousing farmasi yang nantinya akan terintegrasi dengan aplikasi SIMRS.
		Pengiriman Obat memanfaatkan ojek Online	Usulan Baru	Pengiriman obat yang nantinya akan menggunakan ojek online sebagai perantara ke masyarakat.
		Sistem Informasi Mengenai rumah sakit yang mudah diakses (Belum ada nama)	Peningkatan Fitur	Ingin mempunyai sebuah platform yang memungkinkan menampilkan informasi lengkap mengenai rumah sakit, mempunyai layanan MCU yang mudah diakses bagi OPD dan Masyarakat.
		RSUD KITA	Inovasi non Aplikasi dari Kepwal	Pendaftaran pasien melalui WhatsApp
		SAPA CINTA	Inovasi non Aplikasi dari Kepwal	Suatu Kegiatan kepada pasien yang dirawat, antara lain melakukan sapa lalu aktif ke pasien, dan juga untuk menggali permasalahan yang terjadi pada pasien.
17	Dispora	Pencatatan digital dan update	Peningkatan Fitur	Menginginkan data yang update secara realtime untuk kepentingan kepemudaan, contohnya seperti pelatihan yang diikuti, event-event yang diikuti untuk menentukan siapa yang akan berangkat ke event yang lebih besar.
		Festival Al Azhom	Inovasi non Aplikasi dari Kepwal	-
		Festival Lomba Dayung Internasional dan Festival Pencak Silat Budaya Tingkat Nasional	Inovasi non Aplikasi dari Kepwal	-
		Festival Maulid	Inovasi non Aplikasi dari Kepwal	-
		Pelatihan Keterampilan Bagi Pemuda	Inovasi non Aplikasi dari Kepwal	-
		Pusat Pelatihan Atlet Pelajar Daerah	Inovasi non Aplikasi dari Kepwal	-
		18	Disdik	SakolaBOP

		Pengelolaan Insentif	Usulan Baru	Aplikasi mengelola pembayaran insentif tenaga pendidikan dan nantinya data berasal dari dapodik dan erismedis.
		Tangerang Cerdas	Usulan Baru	Aplikasi pengelolaan khusus untuk siswa miskin.
		SIMUDI (Sistem Informasi Mutasi Peserta Didik)	Usulan Baru	Aplikasi pindah sekolah online berbasis android, memfasilitasi poses administrasi mutasi SD-SMP baik dari dalam kota ke luar kota maupun sebaliknya.
19	DP3AP2KB	Itsbat Nikah	Peningkatan Fitur	Belum bisa digunakan dikarenakan ada kesulitan untuk mengupload data dari kewilayahan.
		Simponi PPA	Usulan Baru	Aplikasi untuk pelaporan permasalahan mengenai perempuan dan anak yang sudah bisa diakses oleh polres dan lembaga lainnya.
		Laksana (Laporan Kasus Kekerasan Khusus perempuan dan Anak)	Usulan Baru	Aplikasi untuk penginputan data untuk selanjutnya menindaklanjuti laporan.
		Kampung Ramah Anak	Inovasi non Aplikasi dari Kepwal	Program di kampung ramah anak yang ada di kelurahan, memanfaatkan Instagram kampung, laporan pengaduan di kampung melalui kader-kader di Kecamatan
20	Dinsos	SIDATA	Peningkatan Fitur	- Penambahan fitur pendataan PMKS (akan ada data penerima bansos) - Ingin integrasi secara langsung dengan DTKS, karena untuk saat ini jika ingin input data diharuskan untuk mendownload terlebih dahulu lalu upload kembali.
		Aplikasi Dinsos	Peningkatan Fitur	Diharapkan bisa mengelola data-datanya secara mandiri (Update upload dan Sistem Laporan)
		Kampung Sejahtera Mandiri	Inovasi non Aplikasi dari Kepwal	-
		Rumah Pelelindungan Sosial	Inovasi non Aplikasi dari Kepwal	-

21	Disnaker	Aplikasi Penempatan Tenaga Kerja	Usulan Baru	Menginginkan sebuah aplikasi untuk perusahaan agar bisa menginputkan hasil dari penempatan tenaga kerjanya
22	Disbudpar	Portal taman Kita	Peningkatan Fitur	Penambahan fitur di bidangnya.
		E-Plesiran	Peningkatan Fitur	Menjadi Aplikasi utama yang terintegrasi dengan Portal Taman Kita, SILAKU HOTEL, serta penambahan database mengenai Kebudayaan dan Kuliner.
		SILAKU HOTEL	Peningkatan Fitur	Penambahan fitur kunjungan dari restoran, tempat hiburan, karaoke, bioskop (tidak hanya menampilkan informasi mengenai hotel saja).
		Aplikasi Asuransi Kesehatan untuk Wisata	Usulan Baru	Aplikasi mengenai asuransi kesehatan untuk wisatawan, karena untuk sekarang belum ada asuransi yang diusahakan terealisasi.
		Metaverse Pariwisata	Usulan Baru	Ingin membuat festival budaya secara virtual menggunakan VR Metaverse dengan isi konten-konten wisata
23	DKP	SEDHAPP (Sistem elektronik Harga Komoditas)	Peningkatan Fitur	Ingin ada penambahan fitur pendataan pasokan dari distributor dan agen
		SIPANGAN	Peningkatan Fitur	Ingin ada penambahan fitur pendataan penambahan produksi dari TKWP, UMKM, dan DKP.
		Laporan THL	Usulan Baru	Aplikasi untuk pertanggungjawaban Tenaga Kerja Harian Lepas.
		AYO GEMPAR	Inovasi non Aplikasi dari Kepwal	Inovasi untuk menanam
24	DPPKUKM	Aplikasi Pelaporan	Usulan Baru	Aplikasi untuk pelaporan terkait akuntansi (neraca, perhitungan usaha, dan lainnya)
		Kertas Kerja Pemeriksaan Koperasi	Usulan Baru	Aplikasi kertas kerja untuk self assessment kondisi koperasi apakah dalam keadaan sehat atautkah tidak.

		AHU	Peningkatan Fitur	Peningkatan keakuratan data koperasi yang ada di aplikasi dan di lapangan.
		SIDT	Peningkatan Fitur	Updating data berdasarkan data yang diminta oleh pusat.
		SIHARTA PASTI	Peningkatan Fitur	Aplikasi untuk monitoring harga dari bidang perdagangan dalam negeri secara online
		Tangerang Emas	Inovasi non Aplikasi dari Kepwal	Program bantuan pinjaman ukm tanpa bunga dan tanpa jaminan
		Tangerang Great Sale	Inovasi non Aplikasi dari Kepwal	Program Bazar
25	DPMPTSP	Web SKPD DPMPSTP	Peningkatan Fitur	Penambahan fitur pengaduan masyarakat.
		Sistem Perizinan Online	Peningkatan Fitur	<ul style="list-style-type: none"> - Penambahan fitur untuk survei kepuasan masyarakat - Ingin terintegrasi dengan aplikasi OSS dan SIMBG. - Konsultasi terakut perizinan online hanya menggunakan zoom dan tidak harus datang langsung ke kantor
		SIP	Peningkatan Fitur	Integrasi dengan aplikasi DPMPSTP yang bertujuan agar investor dapat melihat potensi investasi di Kota Tangerang.
		Mal Pelayanan Publik (MPP)	Peningkatan Fitur	Pengintegrasian pelayanan ke dalam satu sistem yang disebut "MPP on Gawai", nantinya warga bisa mengakses SKCK secara online melalui smartphone, dan lain sebagainya.
		PIR (Potensi Investasi Regional)	Peningkatan Fitur	Akan menyusun Yellow Pages antara umk dan perusahaan di Kota Tangerang, perhitungan NSR, dan Peta Investasi.
		PERIDERY	Inovasi non Aplikasi dari Kepwal	Ketika terdapat surat perijinan yang diprint dan tidak bisa ambil ditempat, maka akan dikirimkan oleh ekspedisi pengiriman.

26	Dishub	SILAT	Peningkatan Fitur	Menampilkan informasi mengenai jumlah kendaraan yang telah diuji secara per-day, dapat dilihat nantinya yang lulus uji dan tidak dan ingin integrasi ke super app yaitu Sistem Informasi Perhubungan.
		Web SKPD Dishub	Peningkatan Fitur	Menginginkan menjadi portal untuk open data share ke publik.
		TANGERANG TERANG	Peningkatan Fitur	Aplikasi untuk melihat day per-day untuk penerangan, bertujuan untuk mengetahui kelayakan serta pemetaan lampu penerangan jalan.
		Super App Dishub (Sistem Informasi Dishub)	Usulan Baru	Semua layanan publik bisa tershare, contoh jumlah halte di kota Tangerang, sarana prasarana dapat tergambarkan secara digital, misal sarana jumlah angkutan umum, jumlah armada rute, okupansi (jumlah penumpang) day per day, dan dapat dievaluasi terkait efisiensi kendaraan umum.
		-	Usulan Baru	Dengan cctv yang dipasang dapat terpetakan volume kendaraan (traffic), dan dapat terlihat Volume kendaraan In dan Out Kota Tangerang (Intelligent Transport System)
		-	Usulan Baru	Masyarakat dapat mengetahui rute serta kendaraan umum yang tersedia dan posisi dari kendaraan tersebut
		Aksesibilitas Disabilitas dan Lansia	Inovasi non Aplikasi dari Kepwal	Aksesibilitas Disabilitas dan Lansia - Pelayanan terkait sarana yang memudahkan aksesibilitas untuk Disabilitas dan Lansia di Halte
		ATCS	Inovasi non Aplikasi dari Kepwal	Pelayanan kepada masyarakat yang dilakukan melalui media sosial.
		KIR SMART CARD	Inovasi non Aplikasi dari Kepwal	Pembayaran secara cashless di aplikasi SILAT
27	DLH	Green Kota Tangerang Mobile	Usulan Baru	Pembangunan aplikasi versi mobile untuk aplikasi Green Kota.

		Bank Sampah Mobile	Usulan Baru	Pembangunan aplikasi versi mobile untuk aplikasi Bank Sampah (digitalisasi pencatatan melalui aplikasi mobile).
		TPS3R Mobile	Usulan Baru	Pembangunan aplikasi versi mobile untuk aplikasi TPS3R (digitalisasi pencatatan melalui aplikasi mobile)
		SIRAJA LIMBAH (pelaporan untuk Limbah B3)	Usulan Baru	Aplikasi untuk pelaporan Limbah B3 dari pihak terkait/ perusahaan dan Belum Terdata
		E-WASTE	Peningkatan Fitur	Ingin Integrasi dengan Bank Sampah dan TPS3R.
		Aplikasi Lingkungan Hidup	Usulan Baru	Aplikasi yang akan terhubung ke aplikasi Green Kota, yang salah satu fiturnya adalah daftar perusahaan yang terkena sanksi administrasi.
		Edukasi Pengolahan Sampah Perhimpunan Hotel dan Restoran Indonesia (PHRI)	Inovasi non Aplikasi dari Kepwal	-
		Edukasi Pengelolaan Sampah	Inovasi non Aplikasi dari Kepwal	-
		Kampung Iklim	Inovasi non Aplikasi dari Kepwal	Terintegrasi dengan Kementerian LHK
28	Disperkim	Aplikasi Database Kondisi Bangunan	Usulan Baru	Untuk mengetahui profil dari bangunan (tahun dibangun, jumlah ruangan), aplikasi ini ditujukan untuk kegiatan rehabilitasi bangunan dan Belum Terdata
		SIDATA	Usulan Baru	Penambahan fitur mengenai bedah rumah dan pemberian bantuan jamban sehat.
		Aplikasi Pelayanan Bangunan	Usulan Baru	Ada aplikasi terintegrasi yang memudahkan dalam pelayanan pembangunan (yang sebelumnya diharuskan upload dan download menjadi hanya tinggal drag and drop saja)

		Rusunawa	Peningkatan Fitur	Harapannya akan menjadi aplikasi seperti hotel (menampilkan data penghuni maupun ketersediaan kamar).
		Aplikasi Data PSU	Usulan Baru	Aplikasi terkait dengan Prasarana dan Sarana Umum, sudah sempat menampilkan peta PSU.
		Tangerang Berbenah	Inovasi non Aplikasi dari Kepwal	Bedah rumah dan pembangunan jamban sehat
29	DPUPR	SIJAMPANG/ SIJAMPANG KEREN	Peningkatan Fitur	- Pengembangan integrasi dengan beberapa aplikasi, penambahan fitur, tujuannya adalah untuk melengkapi dari mulai perencanaan sampai laporan. - Menjadi Aplikasi utama untuk mengelola Aplikasi monitoring proyek.
		Early Warning Sistem Banjir (AWLR)	Peningkatan Fitur	Penambahan fitur.
		Layanan Pengaduan Masyarakat PUPR (Lampu)	Peningkatan Fitur	Harapannya aduan dari masyarakat langsung terhubung ke LAKSA (saat ini masih terhubung dengan WhatsApp)
		PERJAKA GESIT	Peningkatan Fitur	Aplikasi pengaduan yang terintegrasi dengan LAKSA

BAB V

ARSITEKTUR DATA DAN INFORMASI

Arsitektur Domain Data dan Informasi diklasifikasikan menjadi empat tingkatan, pada tingkatan pertama terdapat Data Pokok yaitu pengelompokan ke dalam data yang dihasilkan pada sektor pemerintahan dan data pendukung umum, pada tingkatan kedua terdapat data tematik yang menjelaskan urusan yang diemban oleh Pemerintah Republik Indonesia sesuai amanat undang-undang, tingkat ketiga yaitu Data Topik yang menjelaskan lebih rinci dari data tematik yang berisi data dan informasi yang dihasilkan sesuai dengan tugas dan fungsi serta kewenangan Pemerintah Kota Tangerang dan merelasikan ke tingkat nasional, dan yang terakhir yaitu data Sub Topik yang menjelaskan lebih rinci dari Data Topik, pada tingkat ini dapat berisi informasi yang dibutuhkan untuk membangun layanan yang terintegrasi serta kebutuhan operasional aplikasi pada Pemerintah Kota Tangerang. Untuk penggambarannya dijelaskan pada Gambar V-1.

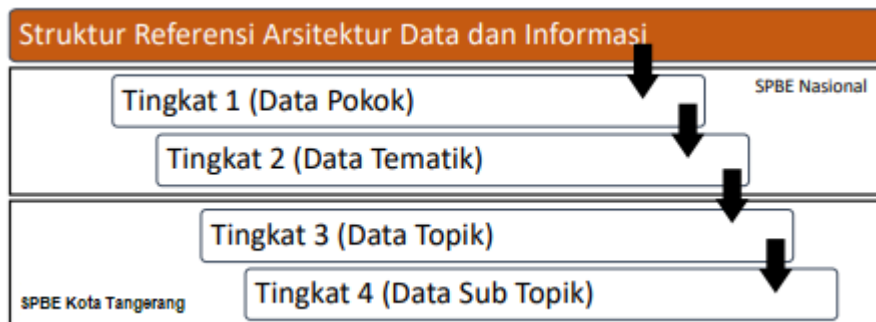

Gambar V-1 Struktur Referensi Arsitektur Data dan Informasi

Pengertian data yang tercantum pada Peraturan Presiden Nomor 39 Tahun 2019 tentang Satu Data Indonesia adalah catatan atas kumpulan fakta atau deskripsi berupa angka, karakter, simbol, gambar, peta, tanda, isyarat, tulisan, suara, dan/atau bunyi, yang merepresentasikan keadaan sebenarnya atau menunjukkan suatu ide, objek, kondisi, atau situasi. Secara umum arsitektur data dan informasi di lingkungan Pemerintahan Daerah Kota Tangerang berdasarkan jenis datanya dikelompokkan menjadi empat jenis, yaitu data statistik merupakan Data berupa angka tentang karakteristik atau ciri khusus suatu populasi yang diperoleh dengan cara pengumpulan, pengolahan, penyajian, dan analisis, data geospasial merupakan Data tentang lokasi geografis, dimensi atau ukuran, dan/atau karakteristik objek alam dan/atau buatan manusia yang berada di bawah, pada,

atau di atas permukaan bumi, data layanan merupakan data yang dihasilkan oleh suatu kegiatan berupa pelayanan kepada masyarakat, dan data keuangan merupakan Data yang mencakup semua hak dan kewajiban negara yang dapat dinilai dengan uang, serta segala sesuatu baik berupa uang maupun berupa barang yang dapat dijadikan milik negara berhubung dengan pelaksanaan hak dan kewajiban tersebut.

Adapun data adalah suatu aset yang penting bagi Pemerintah Kota Tangerang yang tentunya harus memiliki sisi keamanan agar tidak sembarang orang dapat mengakses, untuk itu data harus memiliki sifatnya tersendiri, hal ini juga akan berpengaruh terhadap interoperabilitas data atau bagi pakai data, di Kota Tangerang sifat data dibagi menjadi tiga jenis, yaitu Sifat Data Terbuka yang sifatnya boleh diketahui oleh OPD terkait maupun masyarakat luas yang tujuannya adalah untuk pemanfaatan data oleh OPD terkait dan transparansi data ke masyarakat, yang kedua Sifat Data Tertutup yang sifatnya rahasia atau tidak boleh sembarang orang dapat mengakses, hal ini ditujukan untuk mencegah orang yang tidak punya kepentingan mengakses data tersebut, dan yang terakhir yaitu Sifat Data Terbatas yang sifatnya hanya bisa berbagi pakai dengan internal pemerintahan seperti OPD yang memang berkepentingan mengakses data tersebut untuk menjalankan fungsinya.

Data juga tentu mempunyai pihak yang membuat dan bertanggungjawab terhadap data yang dihasilkan yang disebut produsen data. Selain itu entitas data yang ada di Pemerintah Daerah Kota Tangerang harus memiliki *dependency* ke proses bisnis yang berlaku di Kota Tangerang, hal ini tentunya juga untuk memastikan dimana data dihasilkan dan dipakai. Adapun untuk *dependency* antara entitas data dan proses bisnis dipetakan menggunakan pengkodean yang telah dibuat di masing-masing domain.

V.1. Arsitektur Data dan Informasi Saat Ini

Untuk kondisi pada Domain Data di Kota Tangerang, saat ini memiliki 28928 Entitas Data yang disusun ke dalam empat level. Dimana entitas data yang ada bersifat terlalu spesifik sehingga menimbulkan adanya *gap* antara data yang dimiliki oleh Pemerintah Kota Tangerang dengan Arsitektur Nasional, di samping itu juga ada beberapa data yang masih terdapat duplikasi dengan penamaan yang sama persis dan penamaan beberapa kata masih belum terstandarisasi (penamaan berbeda tetapi memiliki arti yang sama), lalu terdapat kesalahan penomoran, banyak data yang tidak terdapat pada aplikasi yang dimiliki Pemerintah Kota

Tangerang dan pada aplikasi pun ada yang datanya tidak *update* atau tidak ada data sama sekali di tempat yang seharusnya data itu berada.

Menurut dokumen Kebijakan dan Prosedur Klasifikasi dan Penanganan Informasi yang dimiliki oleh Diskominfo Kota Tangerang, terdapat pengklasifikasian data yang dibagi menjadi 3 (tiga) kategori yaitu Rahasia, Internal, dan Publik. Informasi yang memiliki pengklasifikasian Rahasia memiliki sensitivitas tertinggi, hilangnya informasi ini akan menimbulkan kerugian finansial maupun gangguan operasional yang sangat besar, klasifikasi kedua yaitu Internal, informasi ini mempunyai sensitivitas yang cukup besar, hilangnya informasi ini akan menyebabkan kerugian finansial maupun gangguan operasional yang tidak terlalu besar, dan klasifikasi informasi yang ketiga yaitu Publik, informasi ini mempunyai tingkat sensitivitas yang rendah, hilangnya informasi ini tidak akan berpengaruh pada finansial maupun gangguan operasional.

Informasi yang dimiliki tentunya harus memiliki sifat interoperabilitas yang berarti informasi harus bisa didistribusikan atau ditransfer, berkenaan dengan hal ini sudah diatur dalam dokumen Diskominfo, hal-hal yang harus diperhatikan antara lain, Layanan jaringan yang digunakan untuk transfer informasi harus mencakup metode otentikasi dan kriptografi untuk menjamin keamanan data, perjanjian dengan pihak eksternal dalam transfer informasi harus ditinjau secara berkala dan didokumentasikan, dengan prasyarat yaitu tipe informasi yang dilindungi, jangka waktu perjanjian, tanggung jawab dari penandatanganan untuk mencegah kebocoran informasi, dan penggunaan informasi yang diperbolehkan, dan persyaratan menjaga kerahasiaan harus didefinisikan dalam dokumen *Non-Disclosure Agreement (NDA)* yang ditandatangani oleh pihak yang relevan.

Selain klasifikasi diatas yang berfungsi untuk membatasi pengguna yang tidak mempunyai otoritas, informasi tentu saja harus selalu tersedia saat dibutuhkan, untuk itu maka diperlukan backup informasi untuk mencegah hal-hal yang tidak diinginkan seperti data tidak *terupdate*, kehilangan data, dan lain sebagainya, untuk itu maka diperlukan *update* informasi kritikal setiap ada perubahan untuk menjamin availabilitas data, dan dilakukan rutin setidaknya 4 bulan sekali, Hal-hal diatas telah ditentukan oleh Kota Tangerang dengan referensi:

- Annex 8.2 ISO 27001:2013 Klasifikasi informasi
- Annex 8.3 ISO 27001:2013 Penanganan media
- Annex 13.2 ISO 27001:2013 Transfer informasi

V.2. Arsitektur Data dan Informasi Yang Diinginkan

Berdasarkan kondisi Arsitektur Domain Data di Kota Tangerang, diharapkan dapat diketahui hal yang diinginkan (To-be) khususnya pada Domain Data, antara lain, diharapkan entitas data yang ada di Kota Tangerang lebih bersifat umum/ general dengan cara pembuatan data Level 0 agar dapat menjembatani gap antara Arsitektur Domain Data Kota Tangerang dengan Arsitektur Data Nasional, penggunaan semua data pada aplikasi, data yang unik (tidak ada duplikasi), data yang *ter-update* secara berkala, dan standarisasi penamaan yang baik. Penggambaran data level 0 yang dibagi berdasarkan dinas yang menjadi penanggung jawab data dijelaskan pada gambar dibawah.



Gambar V-2 Domain Arsitektur Data Level 0

DINAS KEPEMUDAAN DAN OLAHRAGA		
Penyelenggaraan Perlombaan Olahraga	Pengelolaan Keolahragaan	Pengelolaan Kepemudaan
Pengelolaan Pelatih dan Pembinaan Atlet		

DINAS SOSIAL		
Pengelolaan Fasilitas Kesejahteraan Sosial	Pengelolaan Pusat Rehabilitasi Narkoba	Pengelolaan Sumber Daya Kesejahteraan Sosial
Pengelolaan Kesejahteraan Sosial	Pengelolaan Produksi Pangan	Pengelolaan Rehabilitasi Sosial
Penanganan Kasus Kejahatan	Pengelolaan Anggaran Bantuan Sosial Pangan	Pengelolaan Kesejahteraan Keluarga
Pengelolaan Ketertiban Umum		

BADAN PENANGGULANGAN BENCANA DAERAH		
Penanganan Korban Bencana Alam	Pengelolaan Bantuan Korban Bencana Alam	Pengelolaan Peringatan Bencana Alam
Pengelolaan Transportasi Penanggulangan Bencana	Penanggulangan Kejadian Kebakaran	Pengelolaan Komunikasi Penanggulangan Bencana
Pengelolaan Logistik Penanggulangan Bencana	Pengelolaan Dokumen Rencana Penanggulangan Bencana	Pengelolaan Petugas Penanggulangan Bencana

Gambar V-3 Domain Arsitektur Data Level 0 Lanjutan 1

DINAS KETENAGAKERJAAN		
Pengelolaan Pendidikan dan Pelatihan Kerja	Penyelesaian Perselisihan Hubungan Industrial	Pengelolaan Jaminan Sosial Tenaga Kerja
Kesempatan dan Penempatan Kerja	Pengelolaan Peraturan Perusahaan	Pengelolaan Struktur Perusahaan

Dinas Perpustakaan dan Arsip Daerah	
Pengembangan dan Pelayanan Perpustakaan	Pengelolaan Arsip Dinamis dan Arsip Statis

Dinas Perumahan, Permukiman, dan Pertanahan		
Pengelolaan Prasarana, Sarana, dan Utilitas Umum Perumahan	Pengelolaan Pemakaman	Pengelolaan Air Limbah
Pengelolaan Penanganan Limbah	Pengelolaan Ganti Rugi dan Santunan Tanah	Pembangunan dan Pengembangan Perumahan
Pengelolaan Permukiman	Pengelolaan Anggaran Bidang Perumahan	Pengelolaan Kawasan Kumuh
Pengelolaan Perumahan Daerah	Pengelolaan Bantuan RTLH	Pengelolaan Air Minum
Pengelolaan Hukum Pertanahan Daerah		

Gambar V-4 Domain Arsitektur Data Level 0 Lanjutan 2

DINAS KETAHANAN PANGAN		
Pengelolaan Infrastruktur Perikanan	Pengelolaan fasilitas Pertanian	Pengelolaan Areal Pengairan
Pengelolaan RPH	Pengelolaan Areal Perkebunan	Pengelolaan Gudang Penyimpanan Pangan
Pengelolaan Fasilitas Perikanan	Pengelolaan Nilai Tukar Petani Tanaman Pangan	Pengelolaan Petani Tanaman Pangan
Pengelolaan Nilai Tukar Petani Perkebunan	Pengelolaan Petani Perkebunan	Pengelolaan Nilai Tukar Petani Peternakan
Pengelolaan Nilai Tukar Nelayan	Pengelolaan Usaha Peternakan	Pengelolaan Peternak
Pengelolaan Nelayan dan Perikanan	Pengelolaan Produksi Perikanan Tangkap	Pengelolaan Produksi Perikanan
Pengelolaan Produksi Perikanan Budidaya	Pengelolaan Produksi Perkebunan	Pengelolaan Populasi Hewan Ternak
Pengelolaan Produksi Komoditas Ternak	Pengelolaan Pascapanen Peternakan Daerah	Pengelolaan Pertanian Daerah
Pengelolaan Bibit Ternak	Pengelolaan Perlindungan Perkebunan	Pengelolaan Konservasi Laut
Pengelolaan Kawasan Pertanian	Pengelolaan Kawasan Perkebunan	Kerawanan Pangan
Keamanan Pangan Perikanan	Keamanan Pangan	

Gambar V-5 Domain Arsitektur Data Level 0 Lanjutan 3

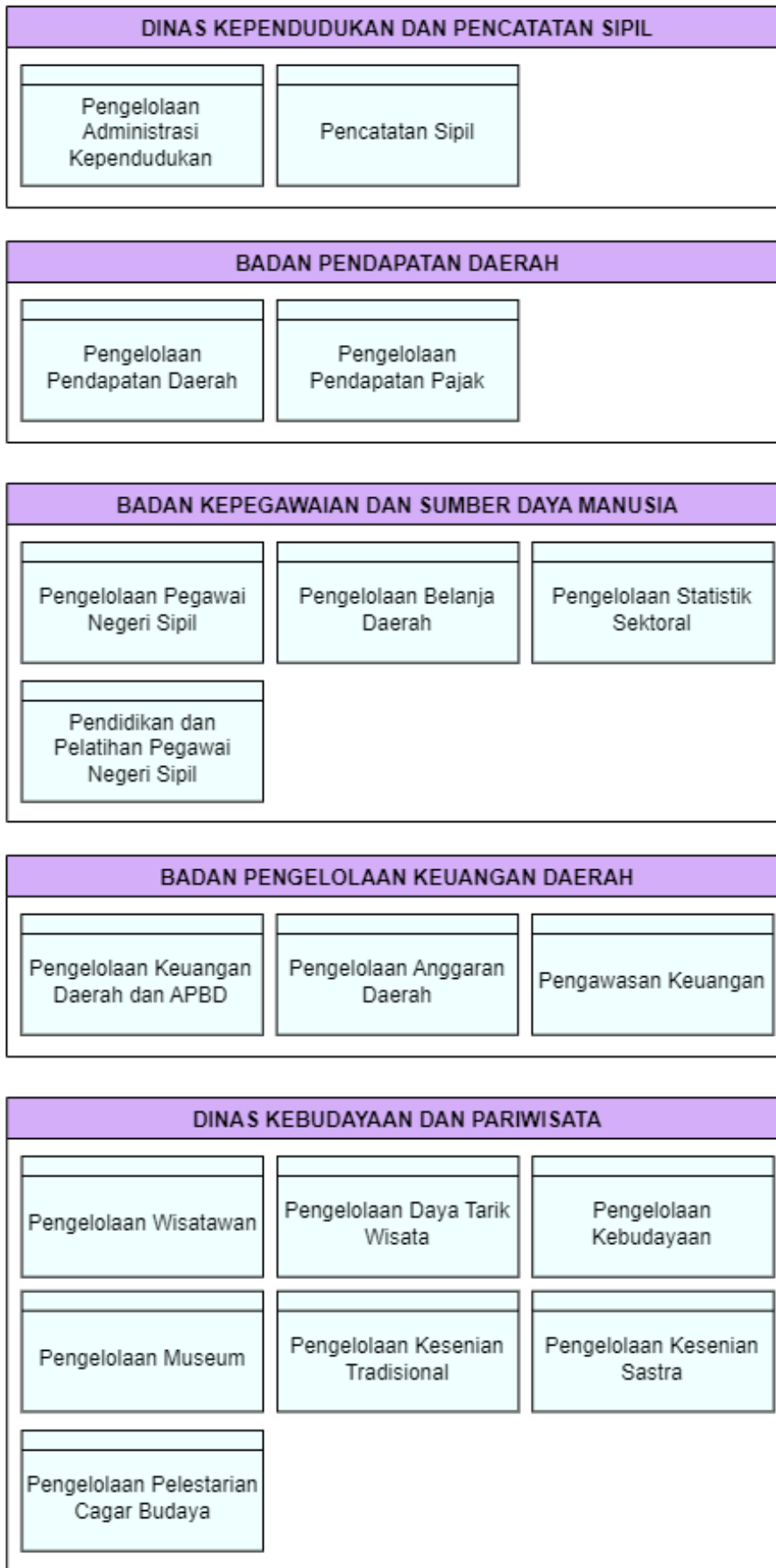

Gambar V-6 Domain Arsitektur Data Level 0 Lanjutan 4

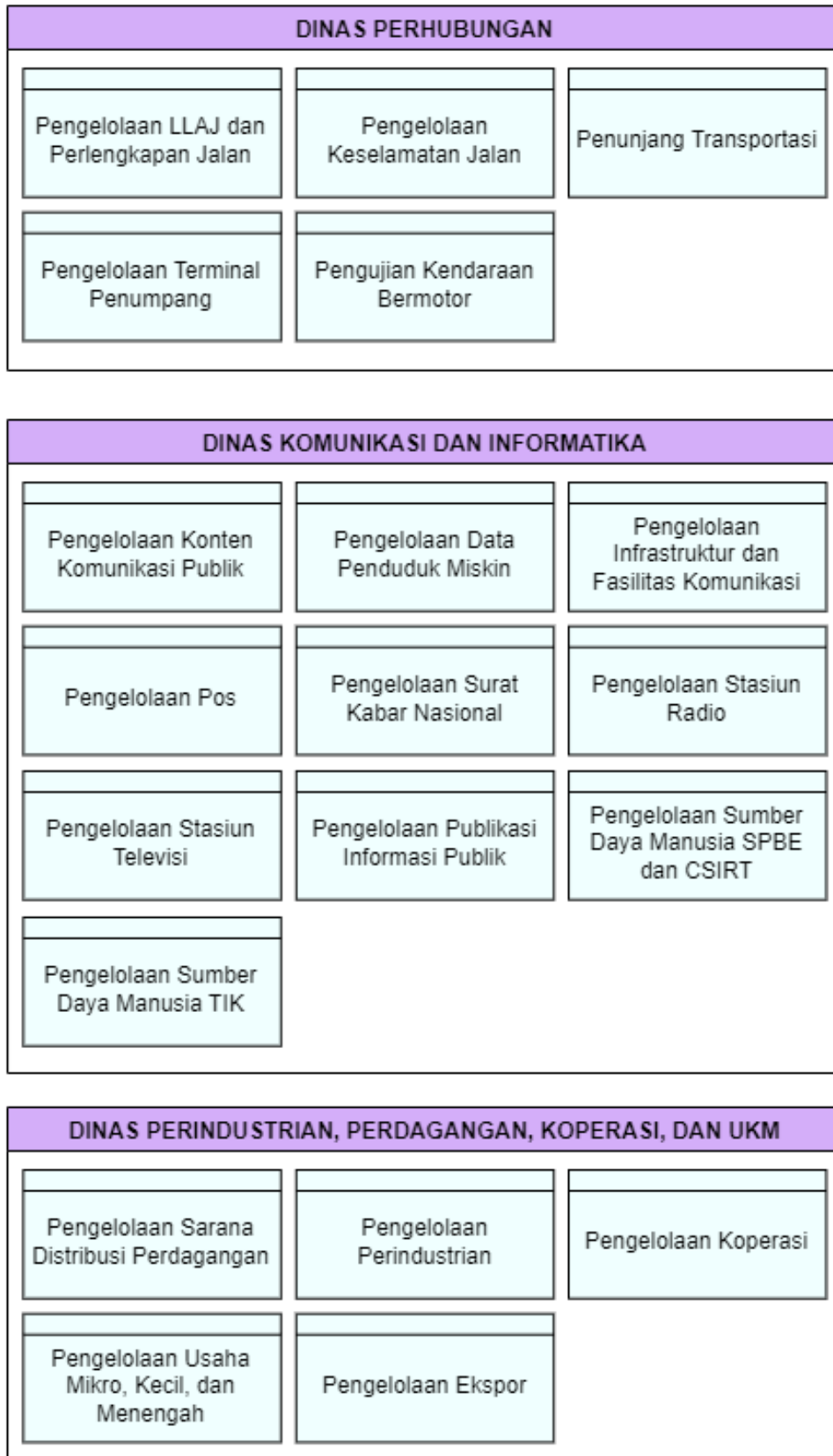

Gambar V-7 Domain Arsitektur Data Level 0 Lanjutan 5



Gambar V-8 Domain Arsitektur Data Level 0 Lanjutan 6



Gambar V-9 Domain Arsitektur Data Level 0 Lanjutan 7

KECAMATAN		
Pengelolaan Perindustrian Kecamatan	Pengelolaan Pertanian Daerah Kecamatan	Pengelolaan Produksi Pangan Kecamatan
Pengelolaan Pascapanen Peternakan Daerah Kecamatan	Pengelolaan Produksi Perikanan Kecamatan	Pengelolaan Bantuan RTLH Kecamatan
Pengelolaan Administrasi Kependudukan Kecamatan	Pengelolaan Program Keluarga Berencana Kecamatan	Pengelolaan Fasilitas Kesehatan Kecamatan
Ibu Hamil dan Bayi Kecamatan	Pengelolaan Pelayanan Kesehatan Kecamatan	Pengelolaan Sumber Daya Manusia Kesehatan Kecamatan
Pengelolaan Pencegahan Penyakit Kecamatan	Pengelolaan Obat Kecamatan	Pengelolaan Kesejahteraan Keluarga Kecamatan
Pengelolaan Data Penduduk Miskin Kecamatan	Pengelolaan Partisipasi Perempuan Kecamatan	Pengelolaan Tenaga Pendidik Anak Usia Dini/ Taman Kanak-Kanak Kecamatan
Pengelolaan Tenaga Pendidik Sekolah Dasar/ MI Kecamatan	Pengelolaan Tenaga Pendidik Sekolah Menengah Pertama/ MTS Kecamatan	Pengelolaan Pendidikan Anak Usia Dini/ Taman Kanak-Kanak Kecamatan
Pengelolaan Sekolah Dasar/ MI Kecamatan	Pengelolaan Sekolah Menengah Pertama/ MTS Kecamatan	Pengelolaan Sekolah Menengah Atas/ SMK/ MA Kecamatan
Pengelolaan Perguruan Tinggi Kecamatan	Pengelolaan Data Statistik Umum Wilayah Kecamatan	Pengelolaan Pegawai Negeri Sipil Kecamatan

Gambar V-10 Domain Arsitektur Data Level 0 Lanjutan 8

V.3. Gap Analisis dan Rencana Tindakan

Arsitektur Domain Data sangat diperlukan mengingat Domain Data terhubung dengan keseluruhan Arsitektur SPBE di Kota Tangerang, untuk itu maka diperlukan pendefinisian maupun pemeliharaan data yang baik, mulai dari sifat data, jenis data, penanggung jawab/ produsen data, interoperabilitas/ bagi pakai data sampai dengan pemetaan Data yang dimiliki oleh Pemerintah Kota Tangerang dengan Arsitektur Domain Data Pusat. Untuk mewujudkan semua itu maka diperlukan pendefinisian keadaan saat ini dan yang diinginkan, serta rencana Tindakan yang perlu dilakukan oleh Pemerintah Kota Tangerang. Pendefinisian Arsitektur Data saat ini dan yang diinginkan tertera pada Tabel V-1.

Tabel V-1 Arsitektur Data saat ini dan yang diinginkan

No	Arsitektur Data Saat Ini	Arsitektur Data Yang Diinginkan
1	Jumlah entitas data yang terdapat pada Pemerintah Kota Tangerang berjumlah sangat banyak yang dibagi menjadi empat level.	Diharapkan ke depannya Kota Tangerang melakukan simplifikasi (penyederhanaan / pengurangan) jumlah entitas Data, sehingga data tidak sebanyak sebelumnya.
2	Tidak semua entitas data digunakan dalam aplikasi eksisting kota Tangerang	Ke depannya di Kota Tangerang agar semua data dapat dimanfaatkan dengan cara digunakan di dalam aplikasi yang ada.
3	Terdapat duplikasi data pada beberapa dinas (penamaan sama persis)	Ke depannya di Kota Tangerang tidak ada lagi duplikasi data atau tidak ada lagi penamaan data yang sama persis.
4	Data yang seharusnya ada pada aplikasi di Kota Tangerang banyak yang tidak <i>terupdate</i> / tidak exist	Diharapkan Data di Kota Tangerang harus <i>up to date</i> dan terdapat pada aplikasi.
5	Penamaan entitas data belum seragam/ terstandarisasi (penamaan beberapa kata masih berbeda, yang sebenarnya memiliki arti yang sama)	Diharapkan di Kota Tangerang melakukan standarisasi penamaan agar tidak menimbulkan ambiguitas

Untuk menghilangkan *gap* antara kondisi arsitektur data saat ini dengan kondisi arsitektur data yang diinginkan, maka diperlukan rencana Tindakan yang perlu dilakukan oleh Pemerintah Kota Tangerang yang bertujuan untuk menentukan Langkah-langkah yang dapat diambil. Rencana Tindakan dijelaskan pada Tabel V-2.

Tabel V-2 Rencana Tindakan Arsitektur Data

No	Arsitektur Data Saat Ini	Arsitektur Data Yang Diinginkan	Rencana Tindakan
1	Jumlah entitas data yang terdapat pada Pemerintah Kota Tangerang berjumlah sangat banyak yang dibagi menjadi empat level.	Diharapkan ke depannya Kota Tangerang melakukan simplifikasi (penyederhanaan/ pengurangan) jumlah entitas Data, sehingga data tidak sebanyak sebelumnya.	Generalisasi/ pengelompokkan Data menjadi yang lebih umum dengan cara penambahan Level 0 pada Domain Data Kota Tangerang.
2	Tidak semua entitas data digunakan dalam aplikasi eksisting kota Tangerang	Ke depannya di Kota Tangerang agar semua data dapat dimanfaatkan dengan cara digunakan di dalam aplikasi yang ada.	Diharapkan semua data digunakan ke dalam aplikasi yang ada di Kota Tangerang, agar semua data tercatat dan terorganisir dengan baik.
3	Terdapat duplikasi data pada beberapa dinas (penamaan sama persis)	Ke depannya di Kota Tangerang tidak ada lagi duplikasi data atau tidak ada lagi penamaan data yang sama persis.	Memperhatikan lagi mengenai penamaan entitas data harus mempunyai nama yang unik.
4	Data yang seharusnya ada pada aplikasi di Kota Tangerang banyak yang tidak <i>terupdate/ tidak exist</i>	Diharapkan Data di Kota Tangerang harus <i>up to date</i> dan terdapat pada aplikasi.	<i>Me-maintenance</i> entitas data yang ada di aplikasi dengan lebih baik lagi
5	Penamaan entitas data belum seragam/ terstandarisasi (penamaan beberapa kata masih berbeda, yang sebenarnya memiliki arti yang sama)	Diharapkan di Kota Tangerang melakukan standarisasi penamaan agar tidak menimbulkan ambiguitas	Pemerintah Kota Tangerang diharapkan melakukan penyeragaman penamaan data harus dilakukan oleh Kota Tangerang.

BAB VI

ARSITEKTUR INFRASTRUKTUR

Pembuatan domain arsitektur infrastruktur akan mendukung arah kebijakan nasional, substansi infrastruktur diklasifikasikan ke dalam tiga tingkatan yaitu domain infrastruktur, area infrastruktur, dan kategori infrastruktur. Ilustrasi struktur referensi arsitektur infrastruktur SPBE dapat terlihat pada Gambar VI-1.

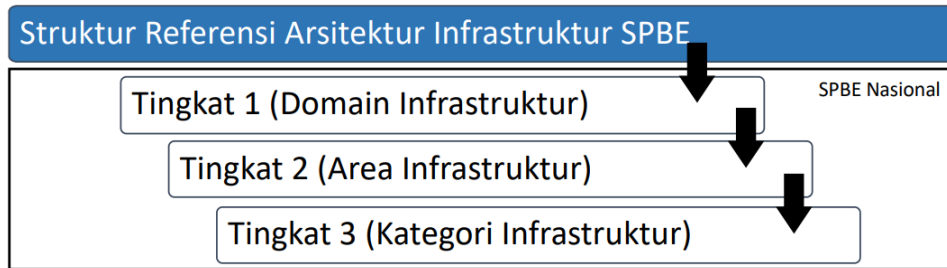

Gambar VI-1 Struktur Referensi Arsitektur Infrastruktur

VI.1. Arsitektur Infrastruktur Saat Ini

Penggunaan infrastruktur di Pemerintah Kota Tangerang dikelompokkan menjadi tiga entitas metadata yaitu platform, sistem integrasi, dan fasilitas komputasi. Entitas tersebut digunakan untuk mendefinisikan dan menerapkan prinsip-prinsip teknologi arsitektur infrastruktur SPBE. Dalam penerapannya entitas-entitas tersebut dilakukan dekomposisi dengan atribut pada setiap komponen infrastruktur SPBE seperti dapat dilihat pada Gambar VI-2.

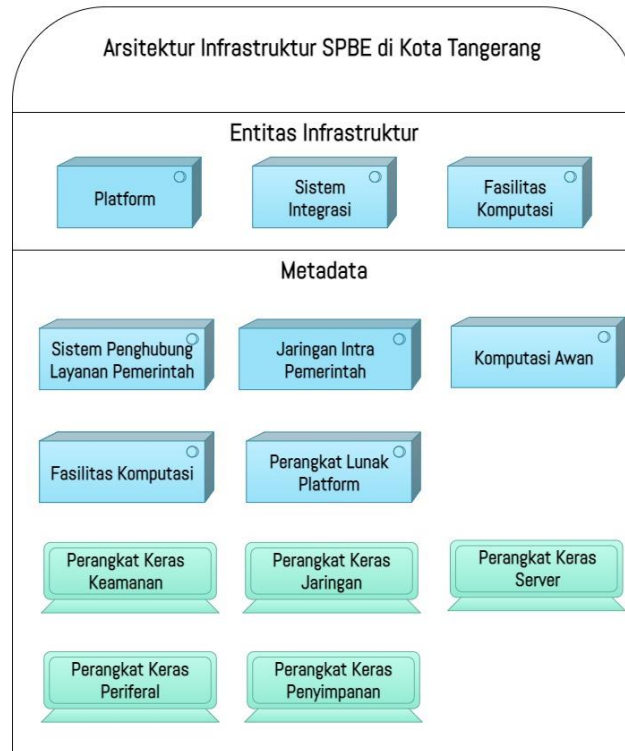

Gambar VI-2 Dekomposisi entitas metadata arsitektur SPBE

Kegunaan arsitektur infrastruktur adalah menunjang teknologi yang dibutuhkan pada arsitektur data dan arsitektur aplikasi dengan tetap memperhatikan arsitektur keamanan. Arsitektur infrastruktur juga mendukung arsitektur layanan yang ada pada Pemerintahan Kota Tangerang.

Saat ini Kota Tangerang sudah menerapkan konsep komputasi awan secara maksimal, Kota Tangerang memiliki dua komputasi awan yang berada di Diskominfo Kota Tangerang dengan status kepemilikan sendiri, dan *Co-Location* di Jakarta yang bekerja sama dengan pihak *external*. Untuk menghadapi suatu bencana yang tidak terduga, Kota Tangerang memiliki *Disaster Recovery Center* (DRC) yang berada di Bali. Kemudian, Pemerintah Kota Tangerang sudah memiliki berbagai teknologi yang dapat mencegah kejahatan komputer (*cybercrime*) dan untuk berbagai fungsi tertentu, teknologi tersebut berupa *Firewall*, *Wireless Intrusion Prevention and Detection System*, serta *Load Balancer*.

Dalam mendukung konektivitas antar perangkat agar dapat melakukan pertukaran file serta dapat saling berbagi data dan sumber daya lainnya, Pemerintah Kota Tangerang sudah menggunakan perangkat yang memadai. Pemerintah Kota Tangerang memiliki dua jaringan intra pemerintah yaitu Jaringan Internet dan Intranet yang menghubungkan antar OPD yang berlokasi di gedung

Puspem Kota Tangerang dengan tipe UTP, dan Jaringan Internet dan Intranet yang menghubungkan Gedung MPP dengan Gedung Puspem Kota Tangerang dengan tipe *Fiber Optic*. *Bandwith* masih perlu ditingkatkan lagi khususnya pada tipe *fiber optiknya*.

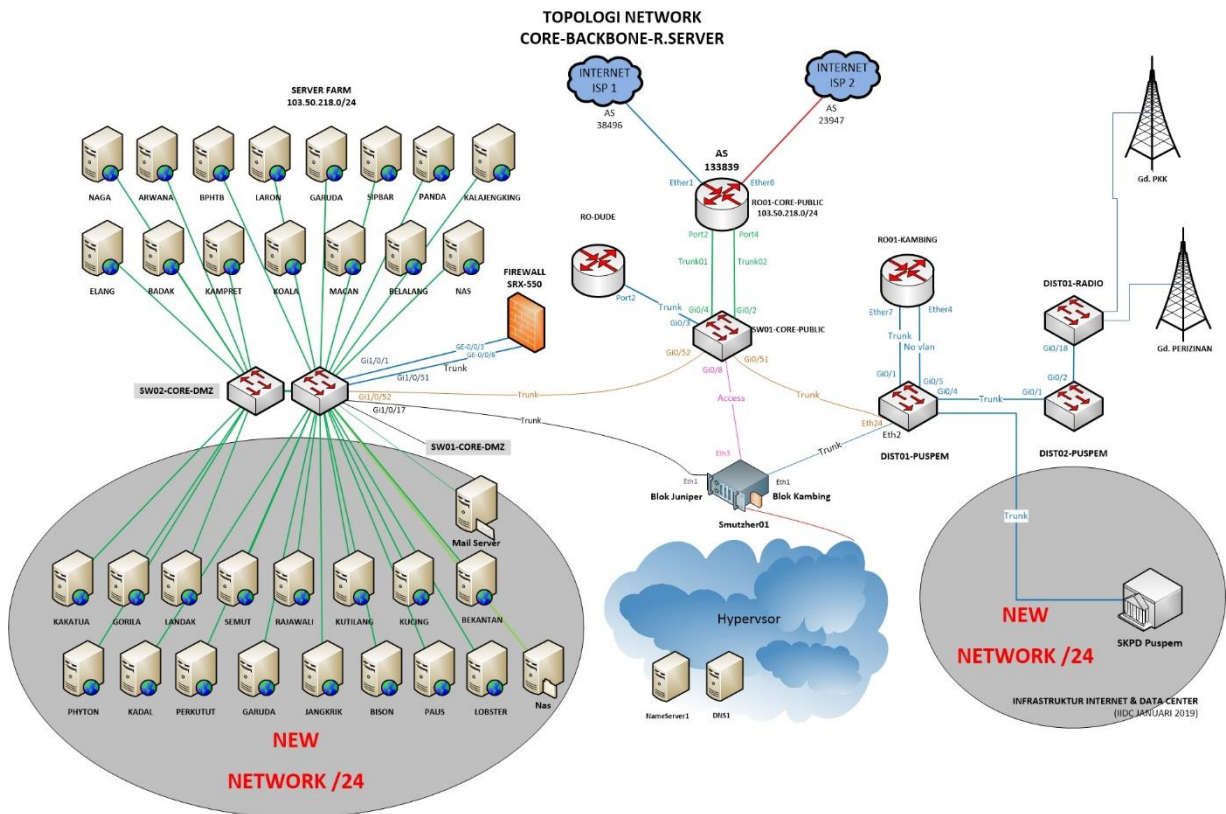

Gambar VI-3 Topologi Jaringan

Selain itu, perangkat lunak *platform* yang dimiliki Kota Tangerang saat ini telah mendukung proses bisnis dan layanan yang dapat diakses melalui *website*, *mobile android*, dan juga *mobile ios*. Penggunaan sistem penghubung layanan di Pemerintah Kota Tangerang berjalan menggunakan *API service* dan *API Gateway*.

Perangkat keras server yang digunakan Pemerintah Kota Tangerang sudah dapat mentransfer data secara efisien, dan mengoptimalkan penggunaan aplikasi pengiriman sumber daya sehingga terhindar dari server yang *overload* karena Pemerintah Kota Tangerang memiliki server yang digunakan sebagai *Load Balancer*. Perangkat keras media penyimpanan yang dimiliki Kota Tangerang memiliki kapasitas yang memadai guna mendukung operasional pemerintah yang berjalan.

Untuk mendukung kerja komputer agar lebih maksimal, Pemerintah Kota Tangerang telah memiliki perangkat keras periferai baik perangkat *input*, *output* maupun *input/output*. Perangkat-perangkat tersebut sudah dapat digunakan dan membantu operasional kerja pemerintahan. Kondisi infrastruktur teknologi informasi di Kota Tangerang saat ini dipetakan dapat dilihat pada Gambar VI-4 sampai Gambar VI-6.

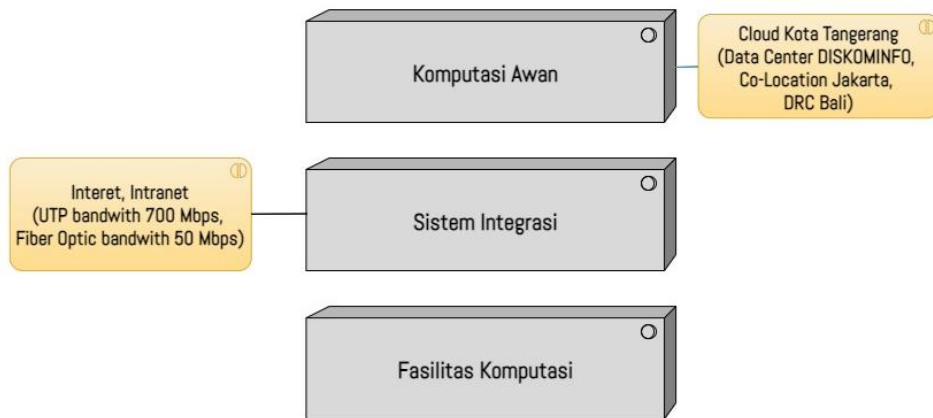

Gambar VI-4 Pemetaan Komponen Umum Infrastruktur TI Kota Tangerang



Gambar VI-5 Pemetaan Komponen Umum Infrastruktur TI Kota Tangerang Lanjutan 1

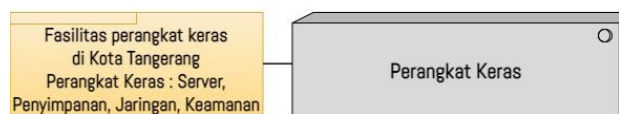

Gambar VI-6 Pemetaan Komponen Umum Infrastruktur TI Kota Tangerang Lanjutan 2

Aset milik Dinas Komunikasi dan informatika (Diskominfo) Kota Tangerang yang terkait dengan infrastruktur harus dikelola dan diamankan dengan baik. Untuk menjamin keamanan dari informasi milik Pemerintah Kota Tangerang. Hal tersebut dilakukan dengan referensi:

1. Annex 6.2.2 ISO 27001 :2013 Teleworking;
2. Annex 8.1 ISO 27001 :2013 Tanggung jawab untuk aset;
3. Annex 8.1.31 ISO 27001 :2013 Penggunaan aset yang dapat diterima
4. Annex 11.2.1 ISO 27001 :2013 Penempatan peralatan dan perlindungannya;
5. Annex 11 .2.3 ISO 27001 :2013 Keamanan pengkabelan;
6. Annex 11 .2.5 ISO 27001 :2013 Pemindahan aset;
7. Annex 11.2.6 ISO 27001 :2013 Keamanan peralatan dan aset yang berada di luar area organisasi;
8. Annex 11.2.6 ISO 27001:2013 Peralatan user yang sedang tidak digunakan;
9. Annex 12.2. ISO 27001:2013 Perlindungan dari *malware*;
10. Kebijakan SMKI;

Pengamanan infrastruktur meliputi pengamanan jaringan dan data *center*. Pengamanan jaringan dilakukan untuk memastikan bahwa pengiriman data harus terlindungi dari kehilangan, kerusakan, dan akses dari pihak berwenang, hal tersebut dilakukan menggunakan referensi:

1. Annex A. 13 ISO 27001:2013 Keamanan komunikasi;
2. Annex A. 16 ISO 27001:2013 Manajemen insiden keamanan informasi;
3. Kebijakan SMKI

Keamanan data *center* dilakukan menggunakan referensi:

1. AnnexA.12.1 .21 ISO 27001 :2013 Manajemen Perubahan;
2. ISO/IEC 27001:2013 Annex A.6.1.3- Kontak dengan Pihak Berwajib;
3. ISO/IEC 27001 :2013 Annex A.6.1.4- Kontak dengan *Special Interest Group*;
4. ISO/IEC 27001 :2013 Annex A.6.1.5- Keamanan Informasi dalam Manajemen Proyek;

5. ISO/IEC 27001 :2013 Annex A.11.1.2- Pengendalian Akses Masuk Secara Fisik;
6. ISO/IEC 27001 :2013 Annex A.11.1.5- Bekerja di Wilayah Aman;
7. ISO/IEC 27001:2013 Annex A.11.1.6- Area Pengiriman dan Pengangkutan;
8. ISO/IEC 27001 :2013 Annex A.11.2.2- Utilitas Pendukung;
9. ISO/IEC 27001 :2013 Annex A.11.2.4- Pemeliharaan Perangkat

VI.2. Arsitektur Infrastruktur Yang Diinginkan

Berdasarkan kondisi saat ini yang sudah disebutkan di atas, diharapkan dapat diketahui hal yang diinginkan (To-be) khususnya pada Domain Infrastruktur. Berikut ini merupakan infrastruktur yang diinginkan dapat diterapkan di Lingkungan Pemerintah Kota Tangerang.

6.2.1 Jaringan Intra Pemerintah

Jaringan Intra Pemerintah adalah jaringan interkoneksi yang menghubungkan antar simpul jaringan dalam pemerintah, penggunaannya bertujuan untuk menjaga keamanan saat melakukan pengiriman data dan informasi dalam bentuk digital seperti suara, file, teks, dan format data lainnya.

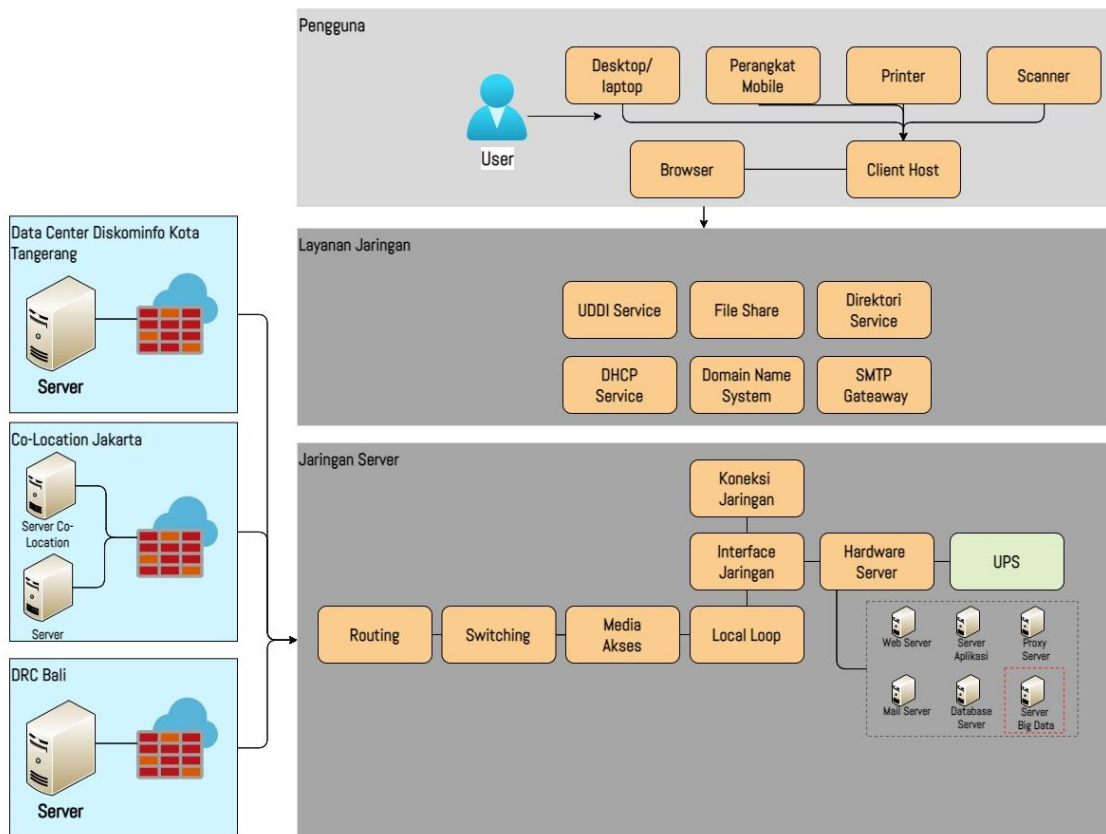

Gambar VI-7 Jaringan Kota Tangerang

Diskominfo Kota Tangerang akan mengembangkan jaringan Sistem Jaringan Intra Pemerintah Daerah. Sistem Jaringan Intra Pemerintah Daerah memiliki tingkat keamanan yang tinggi dan *bandwith* yang lebih stabil sehingga *downtime* pada jaringan dapat diminimalisir. Untuk merealisasikan hal tersebut, Kota Tangerang perlu menyiapkan perangkat pendukung untuk mengembangkan Sistem Jaringan Intra Pemerintah Daerah. Dapat dilihat pada Gambar VI-6.

6.2.2 Sistem Penghubung Layanan Pemerintah

Sistem penghubung layanan pemerintah adalah perangkat integrasi/penghubung untuk melakukan pertukaran layanan SPBE dalam bentuk antarmuka pemrograman aplikasi. Pembangunan sistem penghubung layanan harus memenuhi standar interoperabilitas, mendapat pertimbangan kelaikan operasi, dan mendapatkan pertimbangan kelaikan keamanan.

Pemerintah Kota Tangerang akan menerapkan layanan *middleware* untuk sistem penghubung layanan pemerintah dan menggunakan API Gateway. *Middleware* menyediakan fungsionalitas untuk menghubungkan aplikasi secara cerdas dan efisien sehingga Anda dapat berinovasi lebih cepat. *Middleware* bertindak sebagai jembatan antara teknologi, alat, dan basis data

yang beragam sehingga Anda dapat mengintegrasikannya tanpa batas ke dalam sistem tunggal. Sistem tunggal tersebut kemudian memberikan layanan terpadu kepada penggunanya.

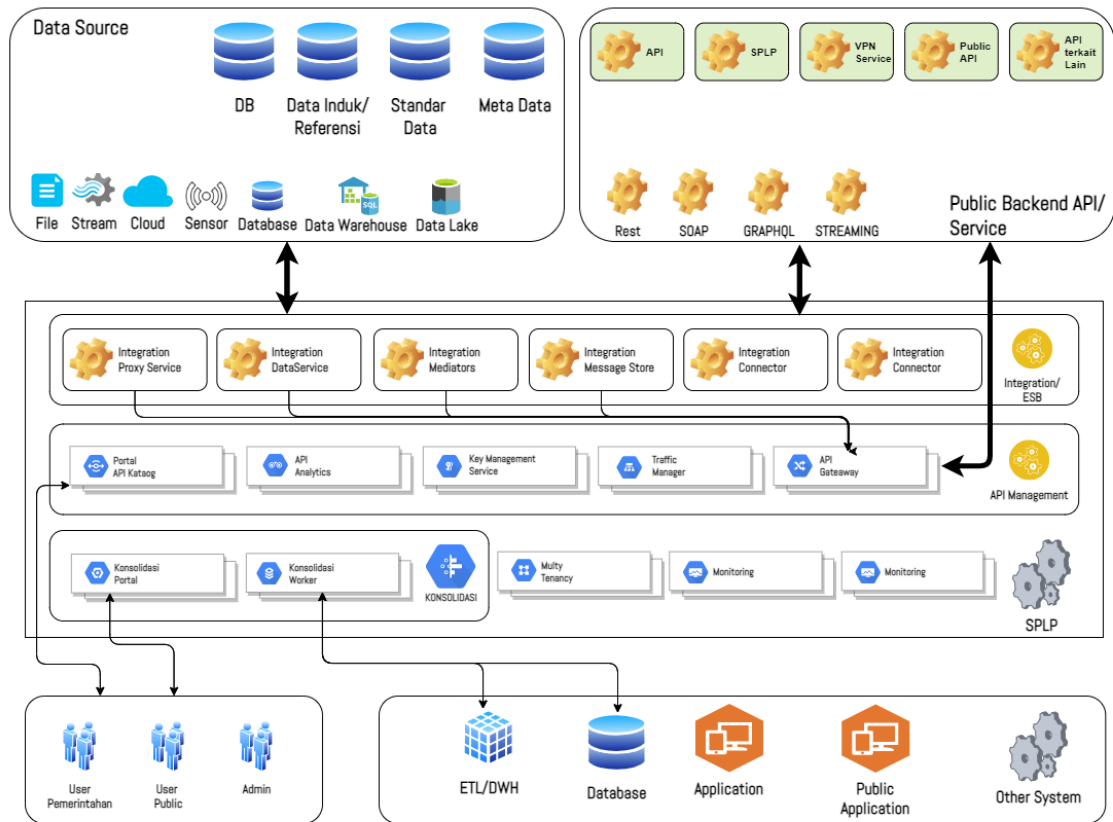

Gambar VI-8 Sistem Penghubung Layanan

VI.3. Gap Analisis dan Rencana Tindakan

Penyelenggaraan Infrastruktur SPBE yang terpadu dapat meningkatkan utilitas infrastruktur TIK yang terintegrasi dan berbagi pakai bagi Pemerintah Kota Tangerang. Diselenggarakan secara mandiri, terintegrasi, terstandarisasi, dan menjangkau setiap lapisan Pemerintah Kota Tangerang. Untuk mewujudkan semua itu maka diperlukan pendefinisian keadaan saat ini dan yang diinginkan untuk mengetahui apa yang perlu dilakukan ke depannya. Pendefinisian Arsitektur Data saat ini dan yang diinginkan tertera pada Tabel VI-1.

Tabel VI-1 Arsitektur Infrastruktur saat ini dan yang diinginkan

No	Arsitektur Infrastruktur Saat Ini	Arsitektur Infrastruktur yang Diinginkan
----	-----------------------------------	--

No	Arsitektur Infrastruktur Saat Ini	Arsitektur Infrastruktur yang Diinginkan
1	<ul style="list-style-type: none"> • Pada saat ini Kota Tangerang sudah menerapkan konsep komputasi awan secara maksimal. Kota Tangerang memiliki dua komputasi awan yang berada di Diskominfo Kota Tangerang dengan status kepemilikan sendiri, dan Co-Location di Jakarta yang bekerja sama dengan pihak external. Untuk menghadapi suatu bencana yang tidak terduga, Kota Tangerang memiliki Disaster Recovery Center (DRC) yang berada di Bali. • Untuk setiap pembuatan aplikasi, saat ini masih dikerjakan oleh Diskominfo Kota Tangerang 	<ul style="list-style-type: none"> • Infrastruktur komputasi awan ke depannya diharapkan dapat terintegrasi dengan pusat data nasional. • Adanya wadah bagi OPD untuk melakukan permintaan pembuatan aplikasi yang sesuai dengan kebutuhan OPD tersebut. OPD dapat melakukan customisasi keinginan pembuatan aplikasi.
2	Perangkat lunak platform yang dimiliki Kota Tangerang saat ini telah mendukung proses bisnis dan layanan yang dapat diakses melalui website, mobile android, dan juga mobile ios.	Perangkat lunak yang digunakan Kota Tangerang dapat membantu kinerja sesuai dengan kebutuhan dan mengikuti perkembangan zaman
3	Perangkat keras server yang digunakan Pemerintah Kota Tangerang sudah dapat mentransfer data secara efisien, dan mengoptimalkan penggunaan aplikasi pengiriman sumber daya sehingga terhindar dari server yang overload karena Pemerintah Kota Tangerang memiliki server yang digunakan sebagai Load Balancer.	Seiring berjalannya waktu diperlukan penambahan dan peningkatan perangkat untuk memenuhi kebutuhan yang diperlukan
4	Perangkat keras media penyimpanan yang dimiliki Kota Tangerang memiliki kapasitas yang memadai guna mendukung operasional pemerintah yang berjalan.	Ke depannya diperlukan peningkatan penyimpanan dan diperlukan penambahan perangkat untuk storage server untuk memenuhi kebutuhan pada masa yang akan datang.
5	Dalam mendukung konektivitas antar perangkat agar dapat melakukan pertukaran file serta dapat saling berbagi data dan sumber daya lainnya, Pemerintah Kota Tangerang sudah menggunakan perangkat yang memadai.	Penambahan perangkat guna memenuhi kebutuhan pada masa yang akan datang.
6	Pemerintah Kota Tangerang sudah memiliki berbagai teknologi yang dapat mencegah kejahatan komputer (cyber crime) dan untuk berbagai fungsi tertentu. Teknologi tersebut berupa Firewall, Wireless Intrusion Prevention and Detection System, serta Load Balancer.	<ul style="list-style-type: none"> • Terjaminnya keamanan untuk berbagai teknologi yang ada di Kota Tangerang • Penambahan dan pembaruan perangkat keamanan

No	Arsitektur Infrastruktur Saat Ini	Arsitektur Infrastruktur yang Diinginkan
7	Untuk mendukung kerja komputer agar lebih maksimal, Pemerintah Kota Tangerang telah memiliki perangkat keras periferer baik perangkat input, output maupun input/output. Perangkat-perangkat tersebut sudah dapat digunakan dan membantu operasional kerja pemerintahan.	Memaksimalkan kebutuhan perangkat peripheral untuk kebutuhan pendukung dalam ketersediaan dalam interaksi terhadap layanan aplikasi yang digunakan oleh pengguna.
8	Penggunaan sistem penghubung layanan di Pemerintah Kota Tangerang telah berjalan menggunakan API service dan API Gateway (open data v2, service tangerang live, payment gateway).	Untuk lebih memudahkan dalam melakukan integrasi antar Layanan SPBE, Kota Tangerang akan menerapkan layanan middleware untuk sistem penghubung layanan pemerintah dan menggunakan API Gateway.
9	Terdapat dua jaringan intra pemerintah yang dimiliki Pemerintah Kota Tangerang yaitu Jaringan Internet dan Intranet yang menghubungkan antar OPD yang berlokasi di gedung Puspem Kota Tangerang tipe UTP, dan Jaringan Internet dan Intranet yang menghubungkan Gedung MPP dengan Gedung Puspem Kota Tangerang tipe Fiber Optic. Dengan bandwidth yang 9masih perlu ditingkatkan khususnya pada tipe fiber opticonya.	Peningkatan keamanan pada jaringan agar proses pengiriman data dan informasi dapat lebih terlindungi.

Untuk mencapai infrastruktur seperti yang diinginkan, diperlukan tindakan yang sebaiknya dilakukan. Tindakan-tindakan tersebut seperti penambahan perangkat, pembaruan perangkat, dan lain sebagainya. Kegiatan ini juga dapat mendukung optimalisasi penggunaan infrastruktur SPBE di Kota Tangerang. Untuk lebih jelasnya dapat dilihat pada Tabel VI-2.

Tabel VI-2 Rencana Tindakan Arsitektur Infrastruktur

No	Arsitektur Infrastruktur Saat Ini	Arsitektur Infrastruktur yang Diinginkan	Rencana Tindakan
1	<ul style="list-style-type: none"> Pada saat ini Kota Tangerang sudah menerapkan konsep komputasi awan secara maksimal. Kota Tangerang memiliki dua komputasi awan yang berada di Diskominfo Kota Tangerang dengan 	<ul style="list-style-type: none"> Infrastruktur komputasi awan ke depannya diharapkan dapat terintegrasi dengan pusat data nasional. Adanya wadah bagi OPD untuk melakukan permintaan pembuatan aplikasi yang sesuai dengan 	<ul style="list-style-type: none"> Melakukan integrasi dengan pusat data nasional. Mengembangkan Private Cloud yang berguna untuk melayani permintaan pembuatan aplikasi. User akan dapat melakukan kustomisasi aplikasi sesuai dengan keinginan dan kebutuhannya.

No	Arsitektur Infrastruktur Saat Ini	Arsitektur Infrastruktur yang Diinginkan	Rencana Tindakan
	<p>status kepemilikan sendiri, dan Co-Location di Jakarta yang bekerja sama dengan pihak external. Untuk menghadapi suatu bencana yang tidak terduga, Kota Tangerang memiliki Disaster Recovery Center (DRC) yang berada di Bali.</p> <ul style="list-style-type: none"> • Untuk setiap pembuatan aplikasi, saat ini masih dikerjakan oleh Diskominfo Kota Tangerang 	<p>kebutuhan OPD tersebut. OPD dapat melakukan kustomisasi keinginan pembuatan aplikasi.</p>	
2	<p>Perangkat lunak platform yang dimiliki Kota Tangerang saat ini telah mendukung proses bisnis dan layanan yang dapat diakses melalui website, mobile android, dan juga mobile ios.</p>	<p>Perangkat lunak yang digunakan Kota Tangerang dapat membantu kinerja sesuai dengan kebutuhan dan mengikuti perkembangan zaman</p>	<ul style="list-style-type: none"> • Melakukan pengecekan terhadap perangkat lunak yang berlisensi secara berkala. • Memaksimalkan pembangunan dan penggunaan aplikasi agar sesuai dengan kebutuhan perangkat kerja serta masyarakat.
3	<p>Perangkat keras server yang digunakan Pemerintah Kota Tangerang sudah dapat mentransfer data secara efisien, dan mengoptimalkan penggunaan aplikasi pengiriman sumber daya sehingga terhindar dari server yang overload karena Pemerintah Kota Tangerang memiliki server yang digunakan sebagai Load Balancer.</p>	<p>Seiring berjalannya waktu diperlukan penambahan dan peningkatan perangkat untuk memenuhi kebutuhan yang diperlukan</p>	<ul style="list-style-type: none"> • Diperlukan peningkatan perangkat seperti memory, storage, dan prosesor serta memerlukan penambahan prasarana berupa daya listrik, dan pendingin untuk mendukung operasional yang berjalan di Pemerintah Kota Tangerang • Penambahan perangkat rack, dan server yang terstandarisasi.
4	<p>Perangkat keras media penyimpanan yang dimiliki Kota Tangerang memiliki kapasitas yang memadai guna mendukung</p>	<p>Ke depannya diperlukan peningkatan penyimpanan dan diperlukan penambahan perangkat untuk storage server untuk memenuhi kebutuhan pada masa</p>	<ul style="list-style-type: none"> • Peningkatan perangkat penyimpanan yang digunakan. • Penambahan perangkat penyimpanan sesuai dengan kebutuhan dan ter

No	Arsitektur Infrastruktur Saat Ini	Arsitektur Infrastruktur yang Diinginkan	Rencana Tindakan
	operasional pemerintah yang berjalan.	yang akan datang.	standarisasi.
5	Dalam mendukung konektivitas antar perangkat agar dapat melakukan pertukaran file serta dapat saling berbagi data dan sumber daya lainnya, Pemerintah Kota Tangerang sudah menggunakan perangkat yang memadai.	Penambahan perangkat guna memenuhi kebutuhan pada masa yang akan datang.	Penambahan perangkat network seperti router, switch, access point, dan lain-lain guna meningkatkan <i>performansi jaringan</i> yang ter standarisasi.
6	Pemerintah Kota Tangerang sudah memiliki berbagai teknologi yang dapat mencegah kejahatan komputer (cyber crime) dan untuk berbagai fungsi tertentu. Teknologi tersebut berupa Firewall, Wireless Intrusion Prevention and Detection System, serta Load Balancer.	<ul style="list-style-type: none"> • Terjaminnya keamanan untuk berbagai teknologi yang ada di Kota Tangerang • Penambahan dan pembaruan perangkat keamanan 	<ul style="list-style-type: none"> • Untuk meningkatkan keamanan, Kota Tangerang akan mengembangkan SOC (Security Operation Center). Pengembangan SOC ini juga memerlukan penambahan ruangan SOC dan penambahan perangkat pendukung SOC • Penambahan server untuk keamanan • Upgrade perangkat sensor pada data center
7	Untuk mendukung kerja komputer agar lebih maksimal, Pemerintah Kota Tangerang telah memiliki perangkat keras periferal baik perangkat input, output maupun input/output. Perangkat-perangkat tersebut sudah dapat digunakan dan membantu operasional kerja pemerintahan.	Memaksimalkan kebutuhan perangkat peripheral untuk kebutuhan pendukung dalam ketersediaan dalam interaksi terhadap layanan aplikasi yang digunakan oleh pengguna.	Penambahan perangkat peripheral baik jenis input, output, maupun input/output yang sesuai dengan kebutuhan.
8	Penggunaan sistem penghubung layanan di Pemerintah Kota Tangerang telah berjalan menggunakan API service dan API Gateway (open data	Untuk lebih memudahkan dalam melakukan integrasi antar Layanan SPBE, Kota Tangerang akan menerapkan layanan middleware untuk sistem penghubung layanan pemerintah dan	Menerapkan layanan middleware untuk sistem penghubung layanan pemerintah dan menggunakan API Gateway.

No	Arsitektur Infrastruktur Saat Ini	Arsitektur Infrastruktur yang Diinginkan	Rencana Tindakan
	v2, service tangerang live, payment gateway).	menggunakan API Gateway.	
9	Terdapat dua jaringan intra pemerintah yang dimiliki Pemerintah Kota Tangerang yaitu Jaringan Internet dan Intranet yang menghubungkan antar OPD yang berlokasi di gedung Puspem Kota Tangerang tipe UTP, dan Jaringan Internet dan Intranet yang menghubungkan Gedung MPP dengan Gedung Puspem Kota Tangerang tipe Fiber Optic. Dengan bandwith yang 9masih perlu ditingkatkan khususnya pada tipe fiber optiknya.	Peningkatan keamanan pada jaringan agar proses pengiriman data dan informasi dapat lebih terlindungi.	Diskominfo Kota Tangerang ke depannya akan mengembangkan jaringan Sistem Jaringan Intra Pemerintah Daerah. Sistem Jaringan Intra Pemerintah Daerah memiliki tingkat keamanan yang tinggi dan bandwith yang lebih stabil sehingga downtime pada jaringan dapat diminimalisir. Untuk merealisasikan hal tersebut, Kota Tangerang perlu menyiapkan perangkat pendukung untuk mengembangkan Sistem Jaringan Intra Pemerintah Daerah.

BAB VII

ARSITEKTUR KEAMANAN

Dinas Komunikasi dan Informatika (Diskominfo) Kota Tangerang memiliki komitmen untuk memastikan keamanan informasi organisasi untuk menjaga aspek kerahasiaan, integritas dan ketersediaan informasi dari ancaman kegagalan keamanan informasi. Hal tersebut diwujudkan dengan ruang lingkup implementasi SMKI baik di Diskominfo Kota Tangerang maupun seluruh OPD kota Tangerang. Dengan mengimplementasikan sistem manajemen keamanan informasi (SMKI) pada standar internasional ISO 27001:2013.

Arsitektur keamanan SPBE merupakan salah satu poin Arsitektur yang menjadi pelindung setiap domain lainnya. Arsitektur Keamanan juga sebagai penjaminan kerahasiaan, keutuhan, ketersediaan, keaslian, dan kenirsangkalan (*nonrepudiation*) sumber daya terkait data dan informasi, Infrastruktur, dan Aplikasi. Penjaminan kerahasiaan dilakukan melalui penetapan klasifikasi keamanan, pembatasan akses, dan pengendalian keamanan lainnya. Penjaminan keutuhan dilakukan melalui pendeteksian modifikasi. Penjaminan ketersediaan dilakukan melalui penyediaan cadangan dan pemulihan. Penjaminan keaslian dilakukan melalui penyediaan mekanisme verifikasi dan validasi. Penjaminan kenirsangkalan dilakukan melalui penerapan tanda tangan digital dan jaminan pihak ketiga terpercaya melalui penggunaan sertifikat digital. Penerapan keamanan harus memenuhi standar teknis dan prosedur keamanan.

Arsitektur Domain Keamanan diklasifikasikan menjadi dua tingkatan, pada tingkatan pertama terdapat Domain keamanan yaitu keamanan terdiri dari standar keamanan, penerapan keamanan dan rekomendasi kelaikan keamanan, dan pada tingkatan kedua yaitu mengelompokkan keamanan SPBE ke dalam area keamanan terhadap data dan informasi, Aplikasi SPBE, serta infrastruktur SPBE. Untuk penggambarannya dijelaskan pada Gambar VII-1.



Gambar VII-1 Struktur Referensi Arsitektur Keamanan

Saat ini Arsitektur keamanan SPBE Kota Tangerang sudah melalui identifikasi program keamanan, pertimbangan kelaikan keamanan serta regulasi keamanan yang komprehensif. mendeskripsikan kerangka dasar keamanan terkait data dan informasi, Aplikasi SPBE, dan infrastruktur SPBE untuk menghasilkan layanan yang terintegrasi, Tanggung jawab penerapan arsitektur keamanan SPBE Kota Tangerang dalam pelaksanaannya berkoordinasi dan berkonsultasi dengan Kominfo Tangerang dalam bidang keamanan. Selanjutnya serangkaian proses yang harus didukung yaitu meliputi penetapan ruang lingkup, penetapan penanggung jawab, perencanaan, dukungan pengoperasian, evaluasi kinerja, dan perbaikan berkelanjutan terhadap keamanan informasi dalam Arsitektur SPBE.

VII.1. Arsitektur Keamanan Saat Ini

Di Kota Tangerang Arsitektur Keamanan menggunakan arsitektur infrastruktur sebagai aspek dasarnya, Pengamanan di Kota Tangerang terkait infrastruktur meliputi:

7.1.1 Pengamanan Fisik Infrastruktur

Pengamanan fisik infrastruktur di Kota Tangerang sangatlah penting untuk memastikan keamanan informasi, fasilitas pengolahan informasi organisasi dan sarana pendukungnya. Dengan memastikan pengamanan yang memadai akan diimplementasikan untuk melindungi informasi, fasilitas pengolahan informasi Kota Tangerang beserta sarana pendukungnya dari ancaman fisik dan lingkungan. Dengan pemusatan pengelolaan perangkat TIK di dalam data *Center* dalam bentuk server. Pemusatan pengelolaan server dengan menjamin keamanan server karena dikelola dengan pengamanan akses fisik ruang server, dan pemeliharaan infrastruktur ruang server dan standar keamanan yang telah ditentukan oleh Kota Tangerang dengan referensi:

- ISO/IEC 27001:2013 Annex A.6.1.3- Kontak dengan Pihak Berwajib

- ISO/IEC 27001:2013 Annex A.6.1.4- Kontak dengan Special Interest Group
- ISO/IEC 27001:2013 Annex A.6.1.5- Keamanan Informasi dalam Manajemen Proyek
- ISO/IEC 27001:2013 Annex A.11 .1.2- Pengendalian Akses Masuk Secara Fisik
- ISO/IEC 27001:2013 Annex A.11 .1.5- Bekerja di Wilayah Aman
- ISO/IEC 27001:2013 Annex A.11 .1.6- Area Pengiriman dan Pengangkutan
- ISO/IEC 27001:2013 Annex A.11 .2.2- Utilitas Pendukung
- ISO/IEC 27001:2013 Annex A.11 .2.4- Pemeliharaan Perangkat

7.1.2 Pengamanan Akses jaringan

Pengamanan akses jaringan di Kota Tangerang terdapat pada pintu masuk jaringan yaitu di *router* yang ada di Data Center. Pada saat ini telah diinstal komputer *firewall* untuk meminimalisir adanya ancaman yang dapat merusak jaringan komputer, dan Pengamanan lainnya dilakukan pada *end point* jaringan yaitu pada *access point* yang digunakan pegawai untuk terhubung dengan internet. Pengamanan dilakukan melalui pengendalian hak akses, dimana mereka yang memiliki hak akses yang dapat menggunakan jaringan internet. Sedangkan dari sisi pengelolaan *user*, masih terdapat potensi penggunaan perangkat pribadi untuk bekerja di kantor. Pengendalian aset ini dilakukan untuk mencegah hilangnya aspek kerahasiaan, integritas dan ketersediaan dari aset tersebut, selain itu pengendalian akses juga dilakukan untuk memastikan kepatuhan terhadap persyaratan hukum dan kontraktual. Prosedur ini berlaku untuk seluruh akses *logical* ke sistem operasional dan sistem informasi milik Kota Tangerang, aset yang terkait dengan SMKI mencakup informasi, sistem operasi, dan sistem informasi. Dengan mengacu pada referensi :

- Annex A.9.1. ISO 27001:2013 Prasyarat bisnis untuk pengendalian akses;
- Annex A.9.2 ISO 27001:2013 Manajemen akses pengguna;
- Annex A.9.3 ISO 27001:2013 Tanggung jawab pengguna;
- Annex A.9.4 ISO 27001:2013 Pengendalian akses ke sistem dan aplikasi;

7.1.3 Pengamanan aplikasi

Pengamanan aplikasi dilakukan melalui pengujian keamanan terhadap aplikasi yang akan dipublikasi. Pengujian ini dilakukan untuk memastikan

bahwa aplikasi yang publikasi sudah memenuhi standar keamanan tertentu seperti otentikasi menggunakan *username* dan *password*. Termasuk terdapat SOP bagi OPD yang ingin menggunakan fasilitas pusat data. Selain itu pengamanan aplikasi ditujukan untuk pengelolaan aplikasi sebagai kebutuhan pelaksanaan tugas pokok personil di Kota Tangerang dengan pengelolaan instalasi di setiap opd terkait di Kota Tangerang dengan referens :

- Annex A.12.5.1 ISO 27001:2013 Instalasi Perangkat lunak pada Sistem Operasional;
- Annex A 12.6.2 ISO 27001:2013 Batasan dalam instalasi perangkat lunak.

VII.2. Arsitektur Keamanan Yang Diinginkan

Kondisi keamanan yang diinginkan di Kota Tangerang didefinisikan untuk mewujudkan kota yang aman di dunia digital, yang direalisasikan melalui peningkatan dan pengelolaan keamanan yang rutin, Sehingga pembangunan Sistem Keamanan Informasi di Kota Tangerang dapat tercapai dengan acuan manajemen keamanan informasi, teknologi keamanan informasi serta budaya keamanan informasi.

Saat ini Kota Tangerang masih mengacu pada ISO 27001:2013 terkait sistem keamanannya, diharapkan ke depannya acuan Kota Tangerang akan mengacu pada ISO 27001:2022 dengan tujuan agar lebih relevan dan *up-to-date* dengan ancaman keamanan dan teknologi terkini.

Arsitektur keamanan merupakan aspek vital dalam melakukan layanan di Kota Tangerang untuk melindungi aset-aset penting yang dimilikinya. Dengan menjelaskan bagaimana struktur, komponen-komponen, hubungan antar komponen dan peta kontrol-kontrol keamanan yang diterapkan di Kota Tangerang.

VII.3. Gap Analisis dan Rencana Tindakan

Menjaga keamanan menjadi syarat wajib dalam era digitalisasi, sehingga Arsitektur keamanan SPBE juga menjadi salah satu fokus penting dalam pengembangan dari semua aspek dan bidang, Kota Tangerang masih harus melakukan pengelolaan keamanan secara berkala, dan dari sisi keamanan juga harus diperhatikan sumber daya manusianya sehingga Arsitektur keamanan bisa terkelola dengan baik.

Dengan menerapkan keamanan sesuai dengan ISO 27001:2013 dan dikarenakan masa transisi ISO 27001:2022 hanya tiga tahun dari tanggal publikasi ISO 27001:2022 kota Tangerang harus mempersiapkan transisi dengan matang sehingga Arsitektur Keamanan di Kota Tangerang masih perlu peningkatan, tetapi selayaknya perkembangan di era digital, keamanan di Kota Tangerang masih harus dan terus dikembangkan dan diperbaharui lagi, karena di era serba digital seperti saat ini, keamanan menjadi hal yang harus diprioritaskan. Kota Tangerang memiliki Arsitektur yang diinginkan seperti yang tertera pada Tabel VI-1.

Tabel VII-1 Arsitektur Keamanan saat ini dan yang diinginkan

No	Arsitektur Keamanan Saat Ini	Arsitektur Keamanan Yang Diinginkan
1.	Sistem Manajemen Keamanan Informasi di Kota Tangerang saat ini sudah berjalan dengan baik dan terkelola dengan detail.	Menerapkan Sistem Manajemen Keamanan Informasi Secara menyeluruh dan berkala sehingga SMKI di Kota Tangerang dapat terkelola dan terupdate berdasarkan ISO 27001:2013, memiliki sistem keamanan honeypot dan dapat memiliki DMZ untuk infrastruktur TIK, dapat menyediakan layanan SecaaS, dan meningkatkan ruang lingkup ISO 27001.
2	Audit dan Uji Kelaikan di Kota Tangerang sudah berjalan setiap tahunnya.	Menerapkan Audit dan Uji Kelaikan secara berkala dengan terus melakukan dan menambahkan Uji kelaikan aplikasi umum, infrastruktur, keamanan sistem penghubung layanan,, dan keamanan jaringan intra pemerintah selain Uji kelaikan Kota Tangerang akan terus melakukan pengujian aplikasi/sistem dengan pentester atau audit khusus keamanan.
3	Penanganan Insiden dan Integrasi Keamanan di Kota Tangerang telah berjalan.	Meningkatkan Penanganan Insiden dan Integrasi Keamanan di Kota Tangerang dengan terus melakukan malware analysis, dan meningkatkan keamanan microservice dan API, juga mengembangkan BCP
4	Security Awareness / Penerapan Budaya Keamanan Informasi masih terkelola dengan baik.	Meningkatkan Security Awareness / Penerapan Budaya Keamanan Informasi di Kota Tangerang dengan melakukan pelatihan atau sosialisasi tentang kesadaran keamanan dan juga menggunakan software atau aplikasi berlicense
5	Optimasi Keamanan Digital di Kota Tangerang masih dalam tahap pengembangan	Meningkatkan Optimasi Keamanan Digital di Kota Tangerang dengan peningkatan manfaat sertifikasi tanda tangan digital elektronik dan juga

No	Arsitektur Keamanan Saat Ini	Arsitektur Keamanan Yang Diinginkan
		mengikuti mandate UU tentang perlindungan data diri.

Untuk mencapai keinginan atau harapan mengenai arsitektur Keamanan ke depannya, Kota Tangerang akan melakukan rencana tindakan yang mana itu akan menjadi kegiatan ke depannya untuk mengelola dan memperbaharui keamanan di lingkungan Kota Tangerang dari sistem manajemen keamanan, Audit dan Uji kelaikan, Penanganan Insiden dan Integrasi Keamanan, Meningkatkan *Security Awareness* / Penerapan Budaya Keamanan Informasi dan Meningkatkan Optimasi Keamanan Digital Kota Tangerang akan melakukan rencana tindakan ke depannya sesuai dengan Tabel VII-2.

Tabel VII-2 Rencana Tindakan Arsitektur Keamanan

No	Arsitektur Keamanan Saat Ini	Arsitektur Keamanan Yang Diinginkan	Rencana Tindakan
1.	Sistem Manajemen Keamanan Informasi di Kota Tangerang saat ini sudah berjalan dengan baik dan terkelola dengan detail.	Menerapkan Sistem Manajemen Keamanan Informasi Secara menyeluruh dan berkala sehingga SMKI di Kota Tangerang dapat terkelola dan terupdate berdasarkan ISO 27001, memiliki sistem keamanan honeypot dan dapat memiliki DMZ untuk infrastruktur TIK, dapat menyediakan layanan SecaaS, dan meningkatkan ruang lingkup ISO 27001.	Update instrument uji kelaikan secara mandiri pada seluruh lapisan di Kota Tangerang
			Penambahan honeypot secara menyeluruh di Kota Tangerang
			Pengembangan DMZ pada infrastruktur TIK di Kota Tangerang
			Penyediaan layanan security as a services (SecaaS) pada infrastruktur TIK dan pengguna SPBE
			Peningkatan ruang lingkup ISO 27001 (Operasional Data Center, jumlah tiitk pengamanan)
2	Audit dan Uji Kelaikan di Kota Tangerang sudah berjalan setiap tahunnya.	Menerapkan Audit dan Uji Kelaikan secara berkala dengan terus melakukan dan menambahkan Uji kelaikan aplikasi umum, infrastruktur, keamanan system penghubung layanan,, dan keamanan jaringan intra pemerintah selain Uji kelaikan Kota Tangerang	Uji kelaikan keamanan aplikasi umum Kota Tangerang
			Uji kelaikan keamanan infrastruktur
			Uji kelaikan keamanan sistem penghubung layanan
			Uji kelaikan keamanan Jaringan intra

No	Arsitektur Keamanan Saat Ini	Arsitektur Keamanan Yang Diinginkan	Rencana Tindakan
		akan terus melakukan pengujian aplikasi/sistem dengan pentester atau audit khusus keamanan.	pemerintah Pengujian aplikasi/sistem dengan pentester atau audit khusus keamanan
3	Penanganan Insiden dan Integrasi Keamanan di Kota Tangerang telah berjalan.	Meningkatkan Penanganan Insiden dan Integrasi Keamanan di Kota Tangerang dengan terus melakukan malware analysis, dan meningkatkan keamanan microservice dan API, juga mengembangkan BCP	Peningkatan Keamanan Microservice dan API / interoperabilitas data / JWT Malware analysis Pengembangan <i>Business Continuity Planning (BCP)</i>
4	Security Awareness / Penerapan Budaya Keamanan Informasi masih terkelola dengan baik.	Meningkatkan Security Awareness / Penerapan Budaya Keamanan Informasi di Kota Tangerang dengan melakukan pelatihan atau sosialisasi tentang kesadaran keamanan dan juga menggunakan software atau aplikasi berlicense	Peningkatan pada pelatihan dan sosialisasi kesadaran keamanan informasi di Kota Tangerang secara periodik Penggunaan software/aplikasi dengan original license
5	Optimasi Keamanan Digital di Kota Tangerang masih dalam tahap pengembangan	Meningkatkan Optimasi Keamanan Digital di Kota Tangerang dengan peningkatan manfaat sertifikasi tanda tangan digital elektronik dan juga mengikuti mandat UU tentang perlindungan data diri.	Peningkatan pemanfaatan sertifikat tanda tangan elektronik pada setiap aplikasi di Kota Tangerang Perlindungan data pribadi sesuai mandat UU

BAB VIII PENUTUP

Arsitektur SPBE ini akan menjadi panduan di Kota Tangerang ke depannya dalam perkembangan SPBE maka dari itu pembuatan arsitektur SPBE dilakukan berdasar Peraturan Presiden Nomor 132 Tahun 2022 tentang Arsitektur Sistem Pemerintahan Berbasis Elektronik Nasional. Sehingga Arsitektur SPBE ini selaras dengan Arsitektur SPBE Nasional baik dari proses bisnis, layanan, aplikasi, data, infrastruktur dan keamanannya, diharapkan ke depannya dapat mudah dilakukan pengintegrasian antar aplikasi maupun OPD terkait baik dari proses bisnis, layanan, aplikasi ataupun data yang dibutuhkan. Dan pemahaman yang baik perlu dilakukan pada saat implementasi penerapan aplikasi ke depannya, dengan adanya Arsitektur SPBE ini Kota Tangerang diharapkan semakin maju dalam bidang digitalisasi, Sehingga Kota Tangerang bisa menciptakan sinergi dan pengintegrasian penyelenggaraan pemerintahan untuk mewujudkan tata kelola pemerintahan yang bersih, efektif, transparan, dan akuntabel serta pelayanan publik yang berkualitas dan terpercaya.

WALIKOTA TANGERANG



LAMPIRAN II

KEPUTUSAN WALI KOTA TANGERANG

NOMOR :

TENTANG :

ARSITEKTUR SISTEM PEMERINTAHAN BERBASIS
ELEKTRONIK PEMERINTAH KOTA TANGERANG

ARSITEKTUR SPBE



KOTA TANGERANG

BUKU II MATRIKS REFERENSI DAN DOMAIN ARSITEKTUR

DAFTAR ISI

DAFTAR ISI	ii
BAB I MATRIKS REFERENSI DAN DOMAIN ARSITEKTUR PROSES BISNIS	3
BAB II MATRIKS REFERENSI DAN DOMAIN ARSITEKTUR LAYANAN	65
BAB III MATRIKS REFERENSI DAN DOMAIN ARSITEKTUR APLIKASI	73
BAB IV MATRIKS REFERENSI DAN DOMAIN ARSITEKTUR DATA DAN INFORMASI	211
BAB V MATRIKS REFERENSI DAN DOMAIN ARSITEKTUR INFRASTRUKTUR	254
BAB VI MATRIKS REFERENSI DAN DOMAIN ARSITEKTUR KEAMANAN	712
BAB VII PENUTUP	715

BAB I
MATRIKS REFERENSI DAN DOMAIN ARSITEKTUR PROSES BISNIS

A. Atribut Domain Arsitektur Proses Bisnis

ID	Nama Bisnis/Urusan (Daftarkan semua proses bisnis/urusan pemerintahan yang diselenggarakan hingga proses bisnis level-n)	Uraian Bisnis/Urusan (Merupakan deskripsi dari urusan pemerintahan yang diselenggarakan)
KT.01	Meningkatnya Kualitas Pendidikan Masyarakat	Rangkaian aktivitas Kota Tangerang dalam upaya peningkatan kualitas pendidikan masyarakat
KT.01.01	Pengelolaan Pendidikan	Sub proses yang menggambarkan aktivitas yang berhubungan dengan pengelolaan pendidikan
KT.01.01.CFM .01	Pengelolaan Pendidikan	Peta lintas fungsi yang menjelaskan aliran kegiatan dari merumuskan kebijakan teknis penyelenggaraan pendidikan hingga evaluasi dan pelaporan kegiatan penyelenggaraan pendidikan
KT.01.02	Penataan Bangunan Gedung Sekolah	Sub proses yang menggambarkan aktivitas yang berhubungan dengan penataan bangunan gedung sekolah
KT.01.02.CFM .01	Penataan Bangunan Gedung Sekolah	Peta lintas fungsi yang menjelaskan aliran kegiatan dari menyusun regulasi bangunan gedung, perencanaan pembangunan gedung sekolah hingga monitoring dan evaluasi
KT.01.03	Penyelesaian Ganti Kerugian dan Santunan Tanah Untuk Pembangunan Sekolah	Sub proses yang menggambarkan aktivitas yang berhubungan dengan penyelesaian ganti kerugian dan santunan tanah untuk pembangunan sekolah
KT.01.03.CFM .01	Penyelesaian Ganti Kerugian dan Santunan Tanah Untuk Pembangunan Sekolah	Peta lintas fungsi yang menjelaskan aliran kegiatan dari mengusulkan pembangunan gedung hingga menerima pembayaran ganti kerugian/santunan tanah
KT.02	Peningkatan Derajat Kesehatan Masyarakat	Rangkaian aktivitas Kota Tangerang dalam upaya peningkatan derajat kesehatan masyarakat
KT.02.01	Pemenuhan Upaya Kesehatan Perorangan dan Upaya Kesehatan Masyarakat	Sub proses yang menggambarkan aktivitas yang berhubungan dengan pemenuhan upaya kesehatan perorangan dan upaya kesehatan masyarakat
KT.02.01.CFM .01	Penyediaan Fasilitas Pelayanan Kesehatan	Peta lintas fungsi yang menjelaskan aliran kegiatan dari mengusulkan pembangunan gedung hingga kegiatan pemanfaatan dan pemeliharaan gedung

ID	Nama Bisnis/Urusan (Daftarkan semua proses bisnis/urusan pemerintahan yang diselenggarakan hingga proses bisnis level-n)	Uraian Bisnis/Urusan (Merupakan deskripsi dari urusan pemerintahan yang diselenggarakan)
KT.02.01.CFM .02	Penyediaan Layanan Kesehatan	Peta lintas fungsi yang menjelaskan aliran kegiatan dari merumuskan kebijakan teknis pengelolaan pelayanan kesehatan hingga monitoring dan evaluasi
KT.02.01.CFM .03	Penyelenggaraan Sistem Informasi Kesehatan	Peta lintas fungsi yang menjelaskan aliran kegiatan dari merumuskan kebijakan teknis penyelenggaraan sistem informasi kesehatan hingga monitoring dan evaluasi
KT.02.01.CFM .04	Pelayanan Perizinan Rumah Sakit	Peta lintas fungsi yang menjelaskan aliran kegiatan dari pengajuan perizinan hingga kegiatan perumusan layanan kesehatan rujukan
KT.02.02	Peningkatan Kapasitas Sumber Daya Manusia Kesehatan	Sub proses yang menggambarkan aktivitas yang berhubungan dengan peningkatan kapasitas sumber daya manusia kesehatan
KT.02.02.CFM .01	Peningkatan Kapasitas Sumber Daya Manusia Kesehatan	Peta lintas fungsi yang menjelaskan aliran kegiatan dari merencanakan kebutuhan dan pendayagunaan sumber daya manusia kesehatan hingga kegiatan pembinaan dan pengawasan sumber daya manusia kesehatan
KT.02.03	Sediaan Farmasi, Alat Kesehatan dan Makanan Minuman	Sub proses yang menggambarkan aktivitas yang berhubungan dengan sediaan farmasi, alat kesehatan dan makanan minuman
KT.02.03.CFM .01	Sediaan Farmasi, Alat Kesehatan dan Makanan Minuman	Peta lintas fungsi yang menjelaskan aliran kegiatan dari pengendalian dan pengawasan perizinan dan sertifikat produksi hingga kegiatan pemeriksaan post market pada produk makanan dan minuman industri rumah tangga yang beredar
KT.02.04	Pemberdayaan Masyarakat Bidang Kesehatan	Sub proses yang menggambarkan aktivitas yang berhubungan dengan pemberdayaan masyarakat bidang kesehatan
KT.02.04.CFM .01	Pemberdayaan Masyarakat Bidang Kesehatan	Peta lintas fungsi yang menjelaskan aliran kegiatan dari menyusun rencana upaya promosi kesehatan, advokasi, kemitraan dan pemberdayaan masyarakat hingga monitoring dan evaluasi pelaksanaan promosi kesehatan, advokasi, kemitraan dan pemberdayaan masyarakat serta pelaporan
KT.02.05	Penataan Bangunan Gedung Layanan Kesehatan	Sub proses yang menggambarkan aktivitas yang berhubungan dengan penataan bangunan gedung layanan kesehatan

ID	Nama Bisnis/Urusan (Daftarkan semua proses bisnis/urusan pemerintahan yang diselenggarakan hingga proses bisnis level-n)	Uraian Bisnis/Urusan (Merupakan deskripsi dari urusan pemerintahan yang diselenggarakan)
KT.02.05.CFM .01	Penataan Bangunan Gedung Layanan Kesehatan	Peta lintas fungsi yang menjelaskan aliran kegiatan dari menyusun regulasi bangunan gedung hingga monitoring dan evaluasi serta pelaporan
KT.02.06	Penyelesaian Ganti Kerugian dan Santunan Tanah Untuk Pembangunan Sarana Layanan Kesehatan	Sub proses yang menggambarkan aktivitas yang berhubungan dengan penyelesaian ganti kerugian dan santunan tanah untuk pembangunan sarana layanan kesehatan
KT.02.06.CFM .01	Penyelesaian Ganti Kerugian dan Santunan Tanah Untuk Pembangunan Sarana Layanan Kesehatan	Peta lintas fungsi yang menjelaskan aliran kegiatan dari melaksanakan usulan pembangunan gedung hingga menerima pembayaran ganti kerugian/ santunan serta pelaporan
KT.02.07	Pengembangan Kapasitas Daya Saing Keolahragaan	Sub proses yang menggambarkan aktivitas yang berhubungan dengan pengembangan kapasitas daya saing keolahragaan
KT.02.07.CFM .01	Penyelenggaraan Kejuaraan Olahraga	Peta lintas fungsi yang menjelaskan aliran kegiatan dari melaksanakan pengajuan pelaksanaan kegiatan oleh pptk dan persetujuan anggaran oleh pengguna anggaran hingga monitoring dan evaluasi serta pelaporan
KT.02.07.CFM .02	Pembinaan dan Pengembangan Olahraga Rekreasi	Peta lintas fungsi yang menjelaskan aliran kegiatan dari melaksanakan pengajuan pelaksanaan kegiatan oleh pptk dan persetujuan anggaran oleh pengguna anggaran hingga monitoring dan evaluasi serta pelaporan
KT.03	Menurunnya Kemiskinan dan Penyandang Masalah Kesejahteraan Sosial (PMKS)	Rangkaian aktivitas Kota Tangerang dalam upaya menurunnya kemiskinan dan penyandang masalah kesejahteraan sosial (pmks)
KT.03.01	Pemberdayaan Sosial	Sub proses yang menggambarkan aktivitas yang berhubungan dengan pemberdayaan sosial
KT.03.01.CFM .01	Pengembangan Potensi Sumber Kesejahteraan Sosial Daerah	Peta lintas fungsi yang menjelaskan aliran kegiatan dari melaksanakan identifikasi data pelaku dan potensi sumber kesejahteraan sosial hingga monitoring dan evaluasi serta pelaporan
KT.03.01.CFM .02	Pengumpulan Sumbangan dalam Daerah	Peta lintas fungsi yang menjelaskan aliran kegiatan dari melaksanakan pelayanan izin pengumpulan sumbangan bantuan sosial hingga monitoring dan evaluasi serta pelaporan

ID	Nama Bisnis/Urusan (Daftarkan semua proses bisnis/urusan pemerintahan yang diselenggarakan hingga proses bisnis level-n)	Uraian Bisnis/Urusan (Merupakan deskripsi dari urusan pemerintahan yang diselenggarakan)
KT.03.02	Rehabilitasi Sosial	Sub proses yang menggambarkan aktivitas yang berhubungan dengan rehabilitasi sosial
KT.03.02.CFM .01	Rehabilitasi Sosial Dasar Penyandang Disabilitas Terlantar, Anak Terlantar, Lanjut Usia Terlantar, serta Gelandangan Pengemis di Luar Panti Sosial	Peta lintas fungsi yang menjelaskan aliran kegiatan dari melaksanakan layanan pengaduan penyandang masalah kesejahteraan sosial hingga pelayanan rujukan serta pelaporan
KT.03.02.CFM .02	Rehabilitasi Sosial Penyandang Masalah Kesejahteraan Sosial (PMKS) Lainnya Bukan Korban HIV/AIDS dan NAPZA di Luar Panti Sosial	Peta lintas fungsi yang menjelaskan aliran kegiatan dari melaksanakan layanan pengaduan penyandang masalah kesejahteraan sosial hingga pelayanan rujukan serta pelaporan
KT.03.03	Perlindungan dan Jaminan Sosial	Sub proses yang menggambarkan aktivitas yang berhubungan dengan perlindungan dan jaminan sosial
KT.03.03.CFM .01	Pemeliharaan Anak-Anak Terlantar	Peta lintas fungsi yang menjelaskan aliran kegiatan dari melaksanakan penjangkauan anak terlantar hingga pemantauan terhadap pelaksanaan pemeliharaan anak terlantar serta pelaporan
KT.03.03.CFM .02	Pengelolaan Data Fakir Miskin Cakupan Daerah	Peta lintas fungsi yang menjelaskan aliran kegiatan dari membentuk tim pendataan fakir miskin hingga pengelolaan data fakir miskin serta pelaporan
KT.03.04	Penanganan Bencana	Sub proses yang menggambarkan aktivitas yang berhubungan dengan penanganan bencana
KT.03.04.CFM .01	Perlindungan Sosial Korban Bencana Alam dan Sosial	Peta lintas fungsi yang menjelaskan aliran kegiatan dari melaksanakan pendataan korban bencana hingga pemberdayaan masyarakat terhadap kesiapsiagaan bencana serta pelaporan
KT.03.04.CFM .02	Penyelenggaraan Pemberdayaan Masyarakat Terhadap Kesiapsiagaan Bencana	Peta lintas fungsi yang menjelaskan aliran kegiatan dari melaksanakan perencanaan kegiatan hingga monitoring dan evaluasi serta pelaporan
KT.03.05	Pengelolaan Sumber Daya Ekonomi Untuk Kedaulatan dan Kemandirian Pangan	Sub proses yang menggambarkan aktivitas yang berhubungan dengan pengelolaan sumber daya ekonomi untuk kedaulatan dan kemandirian pangan

ID	Nama Bisnis/Urusan (Daftarkan semua proses bisnis/urusan pemerintahan yang diselenggarakan hingga proses bisnis level-n)	Uraian Bisnis/Urusan (Merupakan deskripsi dari urusan pemerintahan yang diselenggarakan)
KT.03.05.CFM .01	Pengelolaan Sumber Daya Ekonomi Untuk Kedaulatan dan Kemandirian Pangan	Peta lintas fungsi yang menjelaskan aliran kegiatan dari melaksanakan penyusunan rencana dan peta jalan kebutuhan infrastruktur pendukung hingga monitoring dan evaluasi serta pelaporan
KT.03.06	Peningkatan Diversifikasi dan Ketahanan Pangan Masyarakat	Sub proses yang menggambarkan aktivitas yang berhubungan dengan peningkatan diversifikasi dan ketahanan pangan masyarakat
KT.03.06.CFM .01	Pengelolaan dan Keseimbangan Cadangan	Peta lintas fungsi yang menjelaskan aliran kegiatan dari melaksanakan penyusunan rencana kebutuhan pangan lokal hingga monitoring dan evaluasi serta pelaporan
KT.03.06.CFM .02	Penyediaan dan Penyaluran Pangan Pokok	Peta lintas fungsi yang menjelaskan aliran kegiatan dari menyusun rencana penyediaan dan penyaluran pangan pokok hingga monitoring dan evaluasi serta pelaporan
KT.03.07	Penanganan Kerawanan Pangan	Sub proses yang menggambarkan aktivitas yang berhubungan dengan penanganan kerawanan pangan
KT.03.07.CFM .01	Penanganan Kerawanan Pangan	Peta lintas fungsi yang menjelaskan aliran kegiatan dari melaksanakan penyusunan peta kerentanan dan ketahanan pangan kecamatan hingga monitoring dan evaluasi serta pelaporan
KT.03.08	Pengawasan Keamanan Pangan	Sub proses yang menggambarkan aktivitas yang berhubungan dengan pengawasan keamanan pangan
KT.03.08.CFM .01	Pengawasan Keamanan Pangan	Peta lintas fungsi yang menjelaskan aliran kegiatan dari menyusun kebijakan teknis pengawasan keamanan pangan hingga monitoring dan evaluasi serta pelaporan
KT.03.09	Pengarusutamaan Gender dan Pemberdayaan Perempuan	Sub proses yang menggambarkan aktivitas yang berhubungan dengan pengarusutamaan gender dan pemberdayaan perempuan
KT.03.09.CFM .01	Pelebagaan Pengarusutamaan Gender	Peta lintas fungsi yang menjelaskan aliran kegiatan dari melaksanakan perumusan kebijakan teknis pelaksanaan pug hingga monitoring dan evaluasi serta pelaporan

ID	Nama Bisnis/Urusan (Daftarkan semua proses bisnis/urusan pemerintahan yang diselenggarakan hingga proses bisnis level-n)	Uraian Bisnis/Urusan (Merupakan deskripsi dari urusan pemerintahan yang diselenggarakan)
KT.03.09.CFM .02	Pemberdayaan Perempuan	Peta lintas fungsi yang menjelaskan aliran kegiatan dari melaksanakan perumusan kebijakan teknis pelaksanaan pemberdayaan hingga monitoring dan evaluasi serta pelaporan
KT.03.10	Perlindungan Perempuan	Sub proses yang menggambarkan aktivitas yang berhubungan dengan perlindungan perempuan
KT.03.10.CFM .01	Pencegahan Kekerasan terhadap Perempuan	Peta lintas fungsi yang menjelaskan aliran kegiatan dari melaksanakan perumusan kebijakan teknis pencegahan kekerasan terhadap perempuan hingga monitoring dan evaluasi serta pelaporan
KT.03.10.CFM .02	Penyediaan Layanan Rujukan Lanjutan bagi Perempuan Korban Kekerasan	Peta lintas fungsi yang menjelaskan aliran kegiatan dari melaksanakan layanan pengaduan masyarakat bagi perempuan korban kekerasan hingga monitoring dan evaluasi serta pelaporan
KT.03.10.CFM .03	Penguatan dan Pengembangan Lembaga Penyedia Layanan Perlindungan Perempuan	Peta lintas fungsi yang menjelaskan aliran kegiatan dari melaksanakan penguatan jejaring antar lembaga penyedia layanan perlindungan perempuan hingga monitoring dan evaluasi serta pelaporan
KT.03.11	Pemenuhan Hak Anak	Sub proses yang menggambarkan aktivitas yang berhubungan dengan pemenuhan hak anak
KT.03.11.CFM .01	Pemenuhan Hak Anak	Peta lintas fungsi yang menjelaskan aliran kegiatan dari melaksanakan penyediaan layanan peningkatan kualitas hidup anak hingga monitoring dan evaluasi serta pelaporan
KT.03.12	Perlindungan Khusus Anak	Sub proses yang menggambarkan aktivitas yang berhubungan dengan perlindungan khusus anak
KT.03.12.CFM .01	Pencegahan Kekerasan Terhadap Anak	Peta lintas fungsi yang menjelaskan aliran kegiatan dari melaksanakan perumusan kebijakan teknis pencegahan kekerasan terhadap anak hingga monitoring dan evaluasi serta pelaporan

ID	Nama Bisnis/Urusan (Daftarkan semua proses bisnis/urusan pemerintahan yang diselenggarakan hingga proses bisnis level-n)	Uraian Bisnis/Urusan (Merupakan deskripsi dari urusan pemerintahan yang diselenggarakan)
KT.03.12.CFM .02	Penyediaan Layanan bagi Anak yang Memerlukan Perlindungan	Peta lintas fungsi yang menjelaskan aliran kegiatan dari melaksanakan layanan pengaduan masyarakat bagi anak yang memerlukan perlindungan khusus hingga monitoring dan evaluasi serta pelaporan
KT.03.12.CFM .03	Penguatan dan Pengembangan Lembaga Penyedia Layanan bagi Anak	Peta lintas fungsi yang menjelaskan aliran kegiatan dari melaksanakan penguatan jejaring antar lembaga penyedia layanan bagi anak hingga monitoring dan evaluasi serta pelaporan
KT.03.13	Pengendalian Penduduk	Sub proses yang menggambarkan aktivitas yang berhubungan dengan pengendalian penduduk
KT.03.13.CFM .01	Pemaduan dan Sinkronisasi Kebijakan Pengendalian Penduduk	Peta lintas fungsi yang menjelaskan aliran kegiatan dari melaksanakan penyerasian kebijakan pembangunan daerah di bidang pengendalian penduduk hingga monitoring dan evaluasi serta pelaporan
KT.03.13.CFM .02	Pemetaan Perkiraan Pengendalian Penduduk	Peta lintas fungsi yang menjelaskan aliran kegiatan dari melaksanakan perumusan parameter kependudukan hingga penyediaan data dan informasi kependudukan serta pelaporan
KT.03.14	Pembinaan Keluarga Berencana	Sub proses yang menggambarkan aktivitas yang berhubungan dengan pembinaan keluarga berencana
KT.03.14.CFM .01	Pelaksanaan Advokasi, Komunikasi, Informasi dan Edukasi (KIE) KB	Peta lintas fungsi yang menjelaskan aliran kegiatan dari merancang program advokasi dan kie keluarga berencana hingga pengendalian advokasi dan kie program kb serta pelaporan
KT.03.14.CFM .02	Pendayagunaan Tenaga Penyuluh KB dan PLKB	Peta lintas fungsi yang menjelaskan aliran kegiatan dari merancang program pendayagunaan tenaga penyuluh dan plkb hingga monitoring dan evaluasi serta pelaporan

ID	Nama Bisnis/Urusan (Daftarkan semua proses bisnis/urusan pemerintahan yang diselenggarakan hingga proses bisnis level-n)	Uraian Bisnis/Urusan (Merupakan deskripsi dari urusan pemerintahan yang diselenggarakan)
KT.03.14.CFM .03	Pendistribusian Kebutuhan Alat dan Obat Kontrasepsi	Peta lintas fungsi yang menjelaskan aliran kegiatan dari melaksanakan penyusunan rencana kebutuhan alat dan obat kontrasepsi dan sarana penunjang pelayanan kb hingga monitoring dan evaluasi serta pelaporan
KT.03.15	Pemberdayaan dan Peningkatan Keluarga Sejahtera	Sub proses yang menggambarkan aktivitas yang berhubungan dengan pemberdayaan dan peningkatan keluarga sejahtera
KT.03.15.CFM .01	Pemberdayaan dan Peningkatan Keluarga Sejahtera	Peta lintas fungsi yang menjelaskan aliran kegiatan dari melaksanakan pembentukan kelompok ketahanan dan kesejahteraan keluarga hingga monitoring dan evaluasi serta pelaporan
KT.04	Meningkatnya Kesempatan Kerja	Rangkaian aktivitas Kota Tangerang dalam upaya meningkatnya kesempatan kerja
KT.04.01	Perencanaan Tenaga Kerja	Sub proses yang menggambarkan aktivitas yang berhubungan dengan perencanaan tenaga kerja
KT.04.01.CFM .01	Perencanaan Tenaga Kerja Makro	Peta lintas fungsi yang menjelaskan aliran kegiatan dari melaksanakan pembentukan tim perencanaan tenaga kerja makro hingga monitoring dan evaluasi serta pelaporan
KT.04.02	Pelatihan Kerja dan Produktivitas Tenaga Kerja	Sub proses yang menggambarkan aktivitas yang berhubungan dengan pelatihan kerja dan produktivitas tenaga kerja
KT.04.02.CFM .01	Pelatihan Kerja dan Produktivitas Tenaga Kerja	Peta lintas fungsi yang menjelaskan aliran kegiatan dari melaksanakan inventarisasi kebutuhan pelatihan kerja bagi pencari kerja hingga monitoring dan evaluasi serta pelaporan
KT.04.02.CFM .02	Pembinaan Lembaga Pelatihan Kerja Swasta	Peta lintas fungsi yang menjelaskan aliran kegiatan dari melaksanakan pelayanan perizinan lembaga pelatihan kerja swasta hingga monitoring dan evaluasi serta pelaporan
KT.04.03	Kesempatan Tenaga Kerja	Sub proses yang menggambarkan aktivitas yang berhubungan dengan kesempatan tenaga kerja

ID	Nama Bisnis/Urusan (Daftarkan semua proses bisnis/urusan pemerintahan yang diselenggarakan hingga proses bisnis level-n)	Uraian Bisnis/Urusan (Merupakan deskripsi dari urusan pemerintahan yang diselenggarakan)
KT.04.03.CFM .01	Kesempatan Tenaga Kerja	Peta lintas fungsi yang menjelaskan aliran kegiatan dari melaksanakan pelayanan perizinan lembaga penempatan tenaga kerja swasta (lptks) hingga monitoring dan evaluasi serta pelaporan
KT.04.04	Hubungan Industrial	Sub proses yang menggambarkan aktivitas yang berhubungan dengan hubungan industrial
KT.04.04.CFM .01	Hubungan Industrial	Peta lintas fungsi yang menjelaskan aliran kegiatan dari melaksanakan pelayanan pendaftaran perjanjian kerjasama bagi perusahaan hingga monitoring dan evaluasi serta pelaporan
KT.04.05	Pengembangan Kapasitas Daya Saing Kepemudaan	Sub proses yang menggambarkan aktivitas yang berhubungan dengan pengembangan kapasitas daya saing kepemudaan
KT.04.05.CFM .01	Pengembangan Kapasitas Daya Saing Kepemudaan	Peta lintas fungsi yang menjelaskan aliran kegiatan dari melaksanakan pengajuan pelaksanaan kegiatan oleh pptk dan persetujuan anggaran oleh pengguna anggaran hingga monitoring dan evaluasi serta pelaporan
KT.04.06	Pengembangan Kapasitas Kepramukaan	Sub proses yang menggambarkan aktivitas yang berhubungan dengan pengembangan kapasitas kepramukaan
KT.04.06.CFM .01	Pengembangan Kapasitas Kepramukaan	Peta lintas fungsi yang menjelaskan aliran kegiatan dari melaksanakan pengajuan pelaksanaan kegiatan oleh pptk dan persetujuan anggaran oleh pengguna anggaran hingga monitoring dan evaluasi serta pelaporan
KT.05	Meningkatnya Kualitas Penyelenggaraan Pemerintahan Daerah dan Pelayanan Publik	Rangkaian aktivitas Kota Tangerang dalam upaya meningkatnya kualitas penyelenggaraan pemerintahan daerah dan pelayanan publik
KT.05.01	Program Pemerintahan dan Kesejahteraan Rakyat	Sub proses yang menggambarkan aktivitas yang berhubungan dengan program pemerintahan dan kesejahteraan rakyat
KT.05.01.CFM .01	Pemerintahan dan Kesejahteraan Rakyat	Peta lintas fungsi yang menjelaskan aliran kegiatan dari melaksanakan koordinasi penyusunan kebijakan daerah hingga evaluasi pelaksanaan kebijakan bidang pemerintahan dan kesejahteraan rakyat serta pelaporan
KT.05.02	Program Perekonomian dan Pembangunan	Sub proses yang menggambarkan aktivitas yang berhubungan dengan program perekonomian dan pembangunan

ID	Nama Bisnis/Urusan (Daftarkan semua proses bisnis/urusan pemerintahan yang diselenggarakan hingga proses bisnis level-n)	Uraian Bisnis/Urusan (Merupakan deskripsi dari urusan pemerintahan yang diselenggarakan)
KT.05.02.CFM .01	Perekonomian dan Pembangunan	Peta lintas fungsi yang menjelaskan aliran kegiatan dari melaksanakan koordinasi penyusunan kebijakan daerah hingga evaluasi pelaksanaan kebijakan program perekonomian dan pembangunan serta pelaporan
KT.05.03	Penatagunaan Tanah	Sub proses yang menggambarkan aktivitas yang berhubungan dengan penatagunaan tanah
KT.05.03.CFM .01	Penatagunaan Tanah	Peta lintas fungsi yang menjelaskan aliran kegiatan dari menyusun perencanaan penggunaan tanah hingga monitoring dan evaluasi serta pelaporan
KT.05.04	Pembinaan Perpustakaan	Sub proses yang menggambarkan aktivitas yang berhubungan dengan pembinaan perpustakaan
KT.05.04.CFM .01	Pembinaan Perpustakaan	Peta lintas fungsi yang menjelaskan aliran kegiatan dari menyusun rencana pengelolaan perpustakaan hingga monitoring dan evaluasi serta pelaporan
KT.05.05	Pengelolaan Arsip	Sub proses yang menggambarkan aktivitas yang berhubungan dengan pengelolaan arsip
KT.05.05.CFM .01	Pengelolaan Arsip Dinamis Daerah	Peta lintas fungsi yang menjelaskan aliran kegiatan dari menyusun rencana pengelolaan arsip dinamis daerah hingga pengelolaan simpul jaringan informasi kearsipan serta pelaporan
KT.05.05.CFM .02	Pengelolaan Arsip Statis Daerah	Peta lintas fungsi yang menjelaskan aliran kegiatan dari melaksanakan pengumpulan salinan otentik naskah asli arsip hingga pengelolaan simpul jaringan informasi kearsipan serta pelaporan
KT.05.06	Perlindungan dan Penyelamatan Arsip	Sub proses yang menggambarkan aktivitas yang berhubungan dengan perlindungan dan penyelamatan arsip
KT.05.06.CFM .01	Perlindungan dan Penyelamatan Arsip	Peta lintas fungsi yang menjelaskan aliran kegiatan dari melaksanakan pendataan, penyusunan daftar arsip yang akan diselamatkan/ dimusnahkan hingga penilaian dan penetapan autentisitas arsip serta pelaporan
KT.05.07	Pendaftaran Penduduk	Sub proses yang menggambarkan aktivitas yang berhubungan dengan pendaftaran penduduk

ID	Nama Bisnis/Urusan (Daftarkan semua proses bisnis/urusan pemerintahan yang diselenggarakan hingga proses bisnis level-n)	Uraian Bisnis/Urusan (Merupakan deskripsi dari urusan pemerintahan yang diselenggarakan)
KT.05.07.CFM .01	Pendaftaran Penduduk	Peta lintas fungsi yang menjelaskan aliran kegiatan dari melaksanakan pengajuan pelayanan dokumen administrasi kependudukan hingga monitoring dan evaluasi serta pelaporan
KT.05.08	Pencatatan Sipil	Sub proses yang menggambarkan aktivitas yang berhubungan dengan pencatatan sipil
KT.05.08.CFM .01	Pencatatan Sipil	Peta lintas fungsi yang menjelaskan aliran kegiatan dari melaksanakan pengajuan pelayanan dokumen administrasi kependudukan hingga monitoring dan evaluasi serta pelaporan
KT.05.09	Pengelolaan Informasi Administrasi Kependudukan	Sub proses yang menggambarkan aktivitas yang berhubungan dengan pengelolaan informasi administrasi kependudukan
KT.05.09.CFM .01	Pengelolaan Informasi Administrasi Kependudukan	Peta lintas fungsi yang menjelaskan aliran kegiatan dari melaksanakan permohonan informasi data kependudukan hingga monitoring dan evaluasi serta pelaporan
KT.05.10	Penyelenggaraan Pemerintahan dan Pelayanan Publik	Sub proses yang menggambarkan aktivitas yang berhubungan dengan penyelenggaraan pemerintahan dan pelayanan publik
KT.05.10.CFM .01	Penyelenggaraan Pemerintahan dan Pelayanan Publik	Peta lintas fungsi yang menjelaskan aliran kegiatan dari melaksanakan sinergi perencanaan penyelenggaraan pemerintahan dan pelaksanaan pelayanan publik hingga monitoring dan evaluasi serta pelaporan
KT.05.11	Pemberdayaan Masyarakat dan Kelurahan	Sub proses yang menggambarkan aktivitas yang berhubungan dengan pemberdayaan masyarakat dan kelurahan
KT.05.11.CFM .01	Pemberdayaan Masyarakat dan Kelurahan	Peta lintas fungsi yang menjelaskan aliran kegiatan dari melaksanakan perumusan kebijakan pemberdayaan masyarakat dan kelurahan hingga monitoring dan evaluasi serta pelaporan
KT.05.12	Pemberdayaan Lembaga Kemasyarakatan, Lembaga Adat dan Masyarakat Hukum Adat	Sub proses yang menggambarkan aktivitas yang berhubungan dengan pemberdayaan lembaga kemasyarakatan, lembaga adat dan masyarakat hukum adat
KT.05.12.CFM .01	Pemberdayaan Lembaga Kemasyarakatan, Lembaga Adat dan Masyarakat Hukum Adat	Peta lintas fungsi yang menjelaskan aliran kegiatan dari melaksanakan identifikasi dan inventarisasi masyarakat hukum adat hingga evaluasi dan pelaporan serta pelaporan

ID	Nama Bisnis/Urusan (Daftarkan semua proses bisnis/urusan pemerintahan yang diselenggarakan hingga proses bisnis level-n)	Uraian Bisnis/Urusan (Merupakan deskripsi dari urusan pemerintahan yang diselenggarakan)
KT.05.13	Penanggulangan Bencana	Sub proses yang menggambarkan aktivitas yang berhubungan dengan penanggulangan bencana
KT.05.13.CFM .01	Penanggulangan Bencana	Peta lintas fungsi yang menjelaskan aliran kegiatan dari melaksanakan penyusunan kajian risiko bencana hingga monitoring dan evaluasi serta pelaporan
KT.05.14	Pencegahan, Penanggulangan, Penyelamatan Kebakaran dan Penyelamatan Non Kebakaran	Sub proses yang menggambarkan aktivitas yang berhubungan dengan pencegahan, penanggulangan, penyelamatan kebakaran dan penyelamatan non kebakaran
KT.05.14.CFM .01	Pencegahan, Penanggulangan, Penyelamatan Kebakaran dan Penyelamatan Non Kebakaran	Peta lintas fungsi yang menjelaskan aliran kegiatan dari melaksanakan penyusunan kajian risiko bencana hingga monitoring dan evaluasi serta pelaporan
KT.05.15	Penataan Bangunan Gedung	Sub proses yang menggambarkan aktivitas yang berhubungan dengan penataan bangunan gedung
KT.05.15.CFM .01	Penataan Bangunan Gedung Pelayanan Publik	Peta lintas fungsi yang menjelaskan aliran kegiatan dari menyusun regulasi bangunan gedung hingga monitoring dan evaluasi serta pelaporan
KT.05.16	Penyelesaian Ganti Kerugian dan Santunan Tanah Untuk Pembangunan Gedung Pelayanan Publik	Sub proses yang menggambarkan aktivitas yang berhubungan dengan penyelesaian ganti kerugian dan santunan tanah untuk pembangunan gedung pelayanan publik
KT.05.16.CFM .01	Penyelesaian Ganti Kerugian dan Santunan Tanah Untuk Pembangunan Gedung Pelayanan Publik	Peta lintas fungsi yang menjelaskan aliran kegiatan dari melaksanakan usulan pembangunan gedung hingga menerima pembayaran ganti kerugian/ serta pelaporan
KT.06	Meningkatnya Industri Pariwisata Dan Ekonomi Kreatif	Rangkaian aktivitas Kota Tangerang dalam upaya meningkatnya industri pariwisata dan ekonomi kreatif
KT.06.01	Peningkatan Daya Tarik Destinasi Pariwisata	Sub proses yang menggambarkan aktivitas yang berhubungan dengan peningkatan daya tarik destinasi pariwisata
KT.06.01.CFM .01	Pengelolaan Daya Tarik Pariwisata	Peta lintas fungsi yang menjelaskan aliran kegiatan dari melaksanakan penetapan daya tarik wisata hingga monitoring dan evaluasi serta pelaporan

ID	Nama Bisnis/Urusan (Daftarkan semua proses bisnis/urusan pemerintahan yang diselenggarakan hingga proses bisnis level-n)	Uraian Bisnis/Urusan (Merupakan deskripsi dari urusan pemerintahan yang diselenggarakan)
KT.06.01.CFM .02	Pengelolaan Destinasi Pariwisata	Peta lintas fungsi yang menjelaskan aliran kegiatan dari melaksanakan penetapan destinasi wisata hingga monitoring dan evaluasi serta pelaporan
KT.06.02	Pemasaran Pariwisata	Sub proses yang menggambarkan aktivitas yang berhubungan dengan pemasaran pariwisata
KT.06.02.CFM .01	Pemasaran Pariwisata	Peta lintas fungsi yang menjelaskan aliran kegiatan dari melaksanakan inventarisasi data dan informasi potensi pariwisata hingga fasilitasi kegiatan pemasaran pariwisata serta pelaporan
KT.06.03	Pengembangan Sumber Daya Pariwisata dan Ekonomi Kreatif	Sub proses yang menggambarkan aktivitas yang berhubungan dengan pengembangan sumber daya pariwisata dan ekonomi kreatif
KT.06.03.CFM .01	Pengembangan Sumber Daya Pariwisata dan Ekonomi Kreatif	Peta lintas fungsi yang menjelaskan aliran kegiatan dari melaksanakan identifikasi potensi kompetensi sdm pariwisata dan masyarakat hingga monitoring dan evaluasi serta pelaporan
KT.06.04	Pengembangan Kebudayaan	Sub proses yang menggambarkan aktivitas yang berhubungan dengan pengembangan kebudayaan
KT.06.04.CFM .01	Pengembangan Kebudayaan	Peta lintas fungsi yang menjelaskan aliran kegiatan dari melaksanakan identifikasi potensi obyek pemajuan kebudayaan dan lembaga adat hingga pemberian penghargaan pemajuan kebudayaan serta pelaporan
KT.06.05	Pengembangan Kesenian Tradisional	Sub proses yang menggambarkan aktivitas yang berhubungan dengan pengembangan kesenian tradisional
KT.06.05.CFM .01	Pengembangan Kesenian Tradisional	Peta lintas fungsi yang menjelaskan aliran kegiatan dari melaksanakan identifikasi potensi kesenian tradisional dan lembaga kesenian tradisional hingga peningkatan kapasitas tata kelola lembaga serta pelaporan
KT.06.06	Pembinaan Sejarah	Sub proses yang menggambarkan aktivitas yang berhubungan dengan pembinaan sejarah

ID	Nama Bisnis/Urusan (Daftarkan semua proses bisnis/urusan pemerintahan yang diselenggarakan hingga proses bisnis level-n)	Uraian Bisnis/Urusan (Merupakan deskripsi dari urusan pemerintahan yang diselenggarakan)
KT.06.06.CFM .01	Pembinaan Sejarah	Peta lintas fungsi yang menjelaskan aliran kegiatan dari melaksanakan identifikasi sdm sejarah dan lembaga sejarah lokal hingga pelayanan akses masyarakat terhadap data dan informasi sejarah serta pelaporan
KT.06.07	Pelestarian dan Pengelolaan Cagar Budaya	Sub proses yang menggambarkan aktivitas yang berhubungan dengan pelestarian dan pengelolaan cagar budaya
KT.06.07.CFM .01	Pelestarian dan Pengelolaan Cagar Budaya	Peta lintas fungsi yang menjelaskan aliran kegiatan dari melaksanakan register cagar budaya hingga peningkatan mutu dan kapasitas tenaga cagar budaya serta pelaporan
KT.06.08	Pengelolaan Permuseuman	Sub proses yang menggambarkan aktivitas yang berhubungan dengan pengelolaan permuseuman
KT.06.08.CFM .01	Pengelolaan Permuseuman	Peta lintas fungsi yang menjelaskan aliran kegiatan dari melaksanakan penetapan museum daerah hingga pelayanan akses masyarakat terhadap museum serta pelaporan
KT.07	Meningkatnya Tata Kelola Data, Komunikasi, Dan Informatika	Rangkaian aktivitas Kota Tangerang dalam upaya meningkatnya tata kelola data, komunikasi, dan informatika
KT.07.01	Informasi dan Komunikasi Publik	Sub proses yang menggambarkan aktivitas yang berhubungan dengan informasi dan komunikasi publik
KT.07.01.CFM .01	Pengelolaan Media dan Konten Komunikasi Publik	Peta lintas fungsi yang menjelaskan aliran kegiatan dari menyampaikan informasi agenda kegiatan pemerintah kota tangerang hingga pengelolaan opini, aspirasi dan komunikasi publik serta pelaporan
KT.07.01.CFM .02	Pengelolaan Opini, Aspirasi dan Komunikasi Publik	Peta lintas fungsi yang menjelaskan aliran kegiatan dari menyiapkan sarana dan prasarana pengelolaan opini, aspirasi dan komunikasi publik hingga koordinasi rekomendasi dan tindaklanjut dengan opd terkait serta pelaporan
KT.07.01.CFM .03	Pelayanan Informasi Publik	Peta lintas fungsi yang menjelaskan aliran kegiatan dari menyampaikan permohonan informasi hingga menerima layanan informasi serta pelaporan

ID	Nama Bisnis/Urusan (Daftarkan semua proses bisnis/urusan pemerintahan yang diselenggarakan hingga proses bisnis level-n)	Uraian Bisnis/Urusan (Merupakan deskripsi dari urusan pemerintahan yang diselenggarakan)
KT.07.01.CFM .04	Layanan Hubungan Media, Kemitraan dan Kehumasan	Peta lintas fungsi yang menjelaskan aliran kegiatan dari melaksanakan inventarisasi dan identifikasi media serta mitra potensial hingga pengelolaan opini, aspirasi dan komunikasi publik serta pelaporan
KT.07.01.CFM .05	Manajemen Komunikasi Krisis	Peta lintas fungsi yang menjelaskan aliran kegiatan dari menerima laporan permasalahan krisis hingga perumusan strategi serta pelaporan
KT.07.01.CFM .06	Penguatan Kapasitas SDM Komunikasi Publik	Peta lintas fungsi yang menjelaskan aliran kegiatan dari melaksanakan inventarisasi sdm komunikasi publik hingga pembinaan serta pelaporan
KT.07.02	Aplikasi Informatika	Sub proses yang menggambarkan aktivitas yang berhubungan dengan aplikasi informatika
KT.07.02.CFM .01	Pengelolaan Sub domain	Peta lintas fungsi yang menjelaskan aliran kegiatan dari melaksanakan pendaftaran nama domain hingga pengawasan serta pelaporan
KT.07.02.CFM .02	Pengelolaan <i>E-Government</i>	Peta lintas fungsi yang menjelaskan aliran kegiatan dari melaksanakan analisa kebutuhan dan rencana pengembangan hingga pembinaan sdm teknologi informasi serta pelaporan
KT.07.03	Penyelenggaraan Statistik Sektoral	Sub proses yang menggambarkan aktivitas yang berhubungan dengan penyelenggaraan statistik sektoral
KT.07.03.CFM .01	Penyelenggaraan Statistik Sektoral	Peta lintas fungsi yang menjelaskan aliran kegiatan dari melaksanakan pemetaan kebutuhan data statistik sektoral hingga pembinaan dan penguatan kapasitas serta pelaporan
KT.07.04	Penyelenggaraan Persandian Untuk Pengamanan Informasi	Sub proses yang menggambarkan aktivitas yang berhubungan dengan penyelenggaraan persandian untuk pengamanan informasi
KT.07.04.CFM .01	Penyelenggaraan Persandian Untuk Pengamanan Informasi	Peta lintas fungsi yang menjelaskan aliran kegiatan dari melaksanakan analisis kebutuhan keamanan informasi pemerintah daerah hingga monitoring dan evaluasi serta pelaporan

ID	Nama Bisnis/Urusan (Daftarkan semua proses bisnis/urusan pemerintahan yang diselenggarakan hingga proses bisnis level-n)	Uraian Bisnis/Urusan (Merupakan deskripsi dari urusan pemerintahan yang diselenggarakan)
KT.08	Meningkatnya Tata Kelola Administrasi Umum Dan Penunjang Urusan Pemerintahan Daerah	Rangkaian aktivitas Kota Tangerang dalam upaya meningkatnya tata kelola administrasi umum dan penunjang urusan pemerintahan daerah
KT.08.01	Dukungan Pelaksanaan Tugas dan Fungsi DPRD	Sub proses yang menggambarkan aktivitas yang berhubungan dengan dukungan pelaksanaan tugas dan fungsi dprd
KT.08.01.CFM .01	Dukungan Pelaksanaan Tugas dan Fungsi DPRD	Peta lintas fungsi yang menjelaskan aliran kegiatan dari melaksanakan fasilitasi penyusunan program dan keuangan dprd hingga pengelolaan hubungan masyarakat, layanan protokoler dan penyerapan aspirasi serta pelaporan
KT.08.02	Penunjang Urusan Pemerintah Daerah	Sub proses yang menggambarkan aktivitas yang berhubungan dengan penunjang urusan pemerintah daerah
KT.08.02.CFM .01	Penunjang Urusan Pemerintah Daerah	Peta lintas fungsi yang menjelaskan aliran kegiatan dari melaksanakan koordinasi penyusunan kebijakan daerah hingga evaluasi pelaksanaan kebijakan bidang administrasi umum serta pelaporan
KT.09	Meningkatnya Pembinaan Ketentraman dan Ketertiban Masyarakat	Rangkaian aktivitas Kota Tangerang dalam upaya meningkatnya pembinaan ketentraman dan ketertiban masyarakat
KT.09.01	Koordinasi Ketentraman dan Ketertiban Umum	Sub proses yang menggambarkan aktivitas yang berhubungan dengan koordinasi ketentraman dan ketertiban umum
KT.09.01.CFM .01	Koordinasi Ketentraman dan Ketertiban Umum	Peta lintas fungsi yang menjelaskan aliran kegiatan dari melaksanakan rencana pelaksanaan ketentraman dan ketertiban umum hingga monitoring dan evaluasi serta pelaporan
KT.09.02	Peningkatan Ketentraman dan Ketertiban Umum	Sub proses yang menggambarkan aktivitas yang berhubungan dengan peningkatan ketentraman dan ketertiban umum
KT.09.02.CFM .01	Penguatan Ideologi Pancasila dan Karakter Pancasila	Peta lintas fungsi yang menjelaskan aliran kegiatan dari melaksanakan perencanaan pelaksanaan peningkatan ideologi pancasila hingga monitoring dan evaluasi serta pelaporan

ID	Nama Bisnis/Urusan (Daftarkan semua proses bisnis/urusan pemerintahan yang diselenggarakan hingga proses bisnis level-n)	Uraian Bisnis/Urusan (Merupakan deskripsi dari urusan pemerintahan yang diselenggarakan)
KT.09.03	Penguatan Ideologi Pancasila dan Karakter Pancasila	Sub proses yang menggambarkan aktivitas yang berhubungan dengan penguatan ideologi pancasila dan karakter pancasila
KT.09.03.CFM .01	Peningkatan Peran Partai Politik dan Lembaga Pendidikan Melalui Pendidikan Politik dan Pengembangan Etika Serta Budaya Politik	Peta lintas fungsi yang menjelaskan aliran kegiatan dari melaksanakan penyusunan program kerja pendidikan politik, etika dan budaya politik hingga monitoring dan evaluasi serta pelaporan
KT.09.04	Peningkatan Peran Partai Politik dan Lembaga Pendidikan Melalui Pendidikan Politik dan Pengembangan Etika Serta Budaya Politik	Sub proses yang menggambarkan aktivitas yang berhubungan dengan peningkatan peran partai politik dan lembaga pendidikan melalui pendidikan politik dan pengembangan etika serta budaya politik
KT.09.04.CFM .01	Pemberdayaan dan Pengawasan Organisasi Kemasyarakatan	Peta lintas fungsi yang menjelaskan aliran kegiatan dari melaksanakan penyusunan program kerja dibidang pemberdayaan dan pengawasan organisasi kemasyarakatan hingga monitoring dan evaluasi serta pelaporan
KT.09.05	Pemberdayaan dan Pengawasan Organisasi Kemasyarakatan	Sub proses yang menggambarkan aktivitas yang berhubungan dengan pemberdayaan dan pengawasan organisasi kemasyarakatan
KT.09.05.CFM .01	Pembinaan dan Pengembangan Ketahanan Ekonomi, Sosial dan Budaya	Peta lintas fungsi yang menjelaskan aliran kegiatan dari melaksanakan penyusunan program kerja di bidang ketahanan ekonomi, sosial, budaya hingga monitoring dan evaluasi serta pelaporan
KT.09.06	Pembinaan dan Pengembangan Ketahanan Ekonomi, Sosial dan Budaya	Sub proses yang menggambarkan aktivitas yang berhubungan dengan pembinaan dan pengembangan ketahanan ekonomi, sosial dan budaya
KT.09.06.CFM .01	Peningkatan Kewaspadaan Nasional dan Peningkatan dan Fasilitasi Penanganan Konflik Sosial	Peta lintas fungsi yang menjelaskan aliran kegiatan dari melaksanakan penyusunan program kerja di bidang kewaspadaan nasional dan fasilitasi penanganan konflik hingga monitoring dan evaluasi serta pelaporan

ID	Nama Bisnis/Urusan (Daftarkan semua proses bisnis/urusan pemerintahan yang diselenggarakan hingga proses bisnis level-n)	Uraian Bisnis/Urusan (Merupakan deskripsi dari urusan pemerintahan yang diselenggarakan)
KT.09.07	Peningkatan Kewaspadaan Nasional dan Peningkatan dan Fasilitas Penanganan Konflik Sosial	Sub proses yang menggambarkan aktivitas yang berhubungan dengan peningkatan kewaspadaan nasional dan peningkatan dan fasilitas penanganan konflik sosial
KT.10	Meningkatnya Kualitas Pelayanan Transportasi Perkotaan	Rangkaian aktivitas Kota Tangerang dalam upaya meningkatnya kualitas pelayanan transportasi perkotaan
KT.10.01	Penyelenggaraan Lalu Lintas dan Angkutan Jalan	Sub proses yang menggambarkan aktivitas yang berhubungan dengan penyelenggaraan lalu lintas dan angkutan jalan
KT.10.01.CFM .01	Penyusunan Rencana Induk LLAJ	Peta lintas fungsi yang menjelaskan aliran kegiatan dari melaksanakan usulan penyusunan rencana induk jaringan llaj hingga pengendalian rencana induk jaringan llaj serta pelaporan
KT.10.01.CFM .02	Penyediaan Perlengkapan Jalan	Peta lintas fungsi yang menjelaskan aliran kegiatan dari melaksanakan pembangunan prasarana jalan hingga rehabilitasi dan pemeliharaan perlengkapan jalan serta pelaporan
KT.10.01.CFM .03	Pengelolaan Terminal Penumpang	Peta lintas fungsi yang menjelaskan aliran kegiatan dari melaksanakan rencana pembangunan terminal penumpang hingga penyelenggaraan layanan terminal serta pelaporan
KT.10.01.CFM .04	Pengujian Berkala Kendaraan Bermotor	Peta lintas fungsi yang menjelaskan aliran kegiatan dari melaksanakan penyediaan sarana dan prasarana pengujian kendaraan bermotor hingga monitoring dan evaluasi penyelenggaraan pengujian serta pelaporan
KT.10.01.CFM .05	Manajemen dan Rekayasa Lalu Lintas	Peta lintas fungsi yang menjelaskan aliran kegiatan dari melaksanakan kajian manajemen dan rekayasa lalu lintas hingga monitoring dan evaluasi serta pelaporan
KT.10.02	Penyelenggaraan Jalan	Sub proses yang menggambarkan aktivitas yang berhubungan dengan penyelenggaraan jalan

ID	Nama Bisnis/Urusan (Daftarkan semua proses bisnis/urusan pemerintahan yang diselenggarakan hingga proses bisnis level-n)	Uraian Bisnis/Urusan (Merupakan deskripsi dari urusan pemerintahan yang diselenggarakan)
KT.10.02.CFM .01	Penyelenggaraan Jalan	Peta lintas fungsi yang menjelaskan aliran kegiatan dari menyusun rencana pengembangan jaringan jalan hingga pengembangan jalan serta pelaporan
KT.10.03	Penyelesaian Ganti Kerugian dan Santunan Tanah Untuk Pembangunan	Sub proses yang menggambarkan aktivitas yang berhubungan dengan penyelesaian ganti kerugian dan santunan tanah untuk pembangunan
KT.10.03.CFM .01	Penyelesaian Ganti Kerugian dan Santunan Tanah Untuk Pembangunan Jalan	Peta lintas fungsi yang menjelaskan aliran kegiatan dari melaksanakan usulan pembangunan jalan hingga menerima pembayaran ganti kerugian/santunan serta pelaporan
KT.11	Meningkatnya Kualitas Permukiman	Rangkaian aktivitas Kota Tangerang dalam upaya meningkatnya kualitas permukiman
KT.11.01	Pengembangan Perumahan	Sub proses yang menggambarkan aktivitas yang berhubungan dengan pengembangan perumahan
KT.11.01.CFM .01	Penerbitan Izin Pembangunan dan Pengembangan Perumahan	Peta lintas fungsi yang menjelaskan aliran kegiatan dari melaksanakan perumusan kebijakan teknis izin pembangunan dan pengembangan hingga koordinasi dan sinkronisasi pengendalian pembangunan dan pengembangan perumahan serta pelaporan
KT.11.02	Program Kawasan Permukiman	Sub proses yang menggambarkan aktivitas yang berhubungan dengan program kawasan permukiman
KT.11.02.CFM .01	Program Kawasan Permukiman	Peta lintas fungsi yang menjelaskan aliran kegiatan dari melaksanakan pelayanan perizinan pembangunan dan pengembangan kawasan permukiman hingga koordinasi dan sinkronisasi pengendalian pembangunan dan pengembangan kawasan permukiman serta pelaporan
KT.11.03	Peningkatan Prasarana, Sarana dan Utilitas Umum	Sub proses yang menggambarkan aktivitas yang berhubungan dengan peningkatan prasarana, sarana dan utilitas umum
KT.11.03.CFM .01	Peningkatan Prasarana, Sarana dan Utilitas Umum	Peta lintas fungsi yang menjelaskan aliran kegiatan dari melaksanakan perencanaan penyediaan prasarana, sarana dan utilitas umum perumahan hingga monitoring dan evaluasi serta pelaporan

ID	Nama Bisnis/Urusan (Daftarkan semua proses bisnis/urusan pemerintahan yang diselenggarakan hingga proses bisnis level-n)	Uraian Bisnis/Urusan (Merupakan deskripsi dari urusan pemerintahan yang diselenggarakan)
KT.11.04	Pengembangan Jasa Konstruksi	Sub proses yang menggambarkan aktivitas yang berhubungan dengan pengembangan jasa konstruksi
KT.11.04.CFM .01	Penerbitan Izin Usaha Jasa Konstruksi	Peta lintas fungsi yang menjelaskan aliran kegiatan dari melaksanakan penyusunan peraturan daerah dan sop terkait penyelenggaraan iujk nasional hingga pemantauan dan evaluasi iujk nasional yang telah diterbitkan serta pelaporan
KT.11.04.CFM .02	Pengawasan Jasa Konstruksi	Peta lintas fungsi yang menjelaskan aliran kegiatan dari melaksanakan penyusunan sop/pedoman tertib usaha, tertib penyelenggaraan, dan tertib pemanfaatan jasa konstruksi hingga monitoring dan evaluasi usaha jasa konstruksi serta pelaporan
KT.11.05	Pengelolaan dan Pengembangan Sistem Penyediaan Air Minum	Sub proses yang menggambarkan aktivitas yang berhubungan dengan pengelolaan dan pengembangan sistem penyediaan air minum
KT.11.05.CFM .01	Pengelolaan dan Pengembangan Sistem Penyediaan Air Minum	Peta lintas fungsi yang menjelaskan aliran kegiatan dari melaksanakan penyusunan rencana, kebijakan, strategi dan teknis spam hingga monitoring dan evaluasi serta pelaporan
KT.11.06	Pengelolaan dan Pengembangan Sistem Air Limbah	Sub proses yang menggambarkan aktivitas yang berhubungan dengan pengelolaan dan pengembangan sistem air limbah
KT.11.06.CFM .01	Pengelolaan dan Pengembangan Sistem Air Limbah	Peta lintas fungsi yang menjelaskan aliran kegiatan dari menyusun rencana teknis sistem pengelolaan air limbah hingga monitoring dan evaluasi serta pelaporan
KT.12	Meningkatnya Kualitas Drainase Dan Sumber Daya Air	Rangkaian aktivitas Kota Tangerang dalam upaya meningkatnya kualitas drainase dan sumber daya air
KT.12.01	Pengelolaan Sumber Daya Air	Sub proses yang menggambarkan aktivitas yang berhubungan dengan pengelolaan sumber daya air

ID	Nama Bisnis/Urusan (Daftarkan semua proses bisnis/urusan pemerintahan yang diselenggarakan hingga proses bisnis level-n)	Uraian Bisnis/Urusan (Merupakan deskripsi dari urusan pemerintahan yang diselenggarakan)
KT.12.01.CFM .01	Pengelolaan Sumber Daya Air	Peta lintas fungsi yang menjelaskan aliran kegiatan dari melaksanakan penyusunan rencana teknis pengelolaan sumber daya air hingga pemeliharaan sarana pengelolaan sda serta pelaporan
KT.12.02	Pengelolaan dan Pengembangan Sistem Drainase	Sub proses yang menggambarkan aktivitas yang berhubungan dengan pengelolaan dan pengembangan sistem drainase
KT.12.02.CFM .01	Pengelolaan dan Pengembangan Sistem Drainase	Peta lintas fungsi yang menjelaskan aliran kegiatan dari melaksanakan penyusunan rencana teknis drainase perkotaan hingga pemeliharaan drainase perkotaan dan lingkungan serta pelaporan
KT.12.03	Penyelesaian Ganti Kerugian dan Santunan Tanah Untuk Bangunan	Sub proses yang menggambarkan aktivitas yang berhubungan dengan penyelesaian ganti kerugian dan santunan tanah untuk bangunan
KT.12.03.CFM .01	Penyelesaian Ganti Kerugian dan Santunan Tanah Untuk Bangunan	Peta lintas fungsi yang menjelaskan aliran kegiatan dari melaksanakan usulan pembangunan drainase dan saluran air hingga menerima pembayaran ganti kerugian/ santunan tanah serta pelaporan
KT.13	Meningkatnya Kualitas Lingkungan Hidup dan Penataan Ruang	Rangkaian aktivitas Kota Tangerang dalam upaya meningkatnya kualitas lingkungan hidup dan penataan ruang
KT.13.01	Perencanaan Lingkungan Hidup	Sub proses yang menggambarkan aktivitas yang berhubungan dengan perencanaan lingkungan hidup
KT.13.01.CFM .01	Perencanaan Lingkungan Hidup	Peta lintas fungsi yang menjelaskan aliran kegiatan dari melaksanakan perencanaan lingkungan hidup hingga monitoring dan evaluasi penyelenggaraan kegiatan serta pelaporan
KT.13.02	Pengendalian Pencemaran dan atau Kerusakan Lingkungan Hidup	Sub proses yang menggambarkan aktivitas yang berhubungan dengan pengendalian pencemaran dan atau kerusakan lingkungan hidup

ID	Nama Bisnis/Urusan (Daftarkan semua proses bisnis/urusan pemerintahan yang diselenggarakan hingga proses bisnis level-n)	Uraian Bisnis/Urusan (Merupakan deskripsi dari urusan pemerintahan yang diselenggarakan)
KT.13.02.CFM .01	Pengendalian Pencemaran dan atau Kerusakan Lingkungan Hidup	Peta lintas fungsi yang menjelaskan aliran kegiatan dari melaksanakan koordinasi pengendalian pencemaran dan/atau kerusakan lingkungan hidup hingga monitoring dan evaluasi serta pelaporan
KT.13.03	Pengendalian Bahan Berbahaya dan Beracun dan Limbah Bahan Berbahaya dan Beracun	Sub proses yang menggambarkan aktivitas yang berhubungan dengan pengendalian bahan berbahaya dan beracun dan limbah bahan berbahaya dan beracun
KT.13.03.CFM .01	Pembinaan Pengelolaan Limbah B3	Peta lintas fungsi yang menjelaskan aliran kegiatan dari melaksanakan penyusunan kebijakan pengelolaan limbah bahan berbahaya dan beracun hingga monitoring dan evaluasi serta pelaporan
KT.13.04	Pembinaan dan Pengawasan Terhadap Izin Lingkungan dan Pengelolaan Lingkungan Hidup	Sub proses yang menggambarkan aktivitas yang berhubungan dengan pembinaan dan pengawasan terhadap izin lingkungan dan pengelolaan lingkungan hidup
KT.13.04.CFM .01	Pembinaan dan Pengawasan Terhadap Izin Lingkungan dan Pengelolaan Lingkungan Hidup	Peta lintas fungsi yang menjelaskan aliran kegiatan dari melaksanakan perencanaan pembinaan dan pengawasan terhadap izin lingkungan dan pengelolaan lingkungan hidup hingga monitoring dan evaluasi serta pelaporan
KT.13.05	Peningkatan Pendidikan, Pelatihan dan Penyuluhan Lingkungan Hidup Untuk Masyarakat	Sub proses yang menggambarkan aktivitas yang berhubungan dengan peningkatan pendidikan, pelatihan dan penyuluhan lingkungan hidup untuk masyarakat
KT.13.05.CFM .01	Peningkatan Pendidikan, Pelatihan dan Penyuluhan Lingkungan Hidup Untuk Masyarakat	Peta lintas fungsi yang menjelaskan aliran kegiatan dari melaksanakan perencanaan peningkatan kapasitas sdm bidang lingkungan hidup hingga monitoring dan evaluasi serta pelaporan
KT.13.06	Penanganan Pengaduan Lingkungan Hidup	Sub proses yang menggambarkan aktivitas yang berhubungan dengan penanganan pengaduan lingkungan hidup

ID	Nama Bisnis/Urusan (Daftarkan semua proses bisnis/urusan pemerintahan yang diselenggarakan hingga proses bisnis level-n)	Uraian Bisnis/Urusan (Merupakan deskripsi dari urusan pemerintahan yang diselenggarakan)
KT.13.06.CFM .01	Penanganan Pengaduan Lingkungan Hidup	Peta lintas fungsi yang menjelaskan aliran kegiatan dari melaksanakan layanan pengaduan lingkungan hidup hingga rekomendasi / laporan penanganan pengaduan lingkungan hidup serta pelaporan
KT.13.07	Pengelolaan Persampahan	Sub proses yang menggambarkan aktivitas yang berhubungan dengan pengelolaan persampahan
KT.13.07.CFM .01	Pengelolaan Persampahan	Peta lintas fungsi yang menjelaskan aliran kegiatan dari melaksanakan penyusunan kebijakan dan strategi daerah pengelolaan sampah hingga monitoring dan evaluasi serta pelaporan
KT.13.08	Pengelolaan Keanekaragaman Hayati	Sub proses yang menggambarkan aktivitas yang berhubungan dengan pengelolaan keanekaragaman hayati
KT.13.08.CFM .01	Pengelolaan Keanekaragaman Hayati	Peta lintas fungsi yang menjelaskan aliran kegiatan dari melaksanakan penyusunan dan penetapan rencana pengelolaan keanekaragaman hayati hingga monitoring dan evaluasi serta pelaporan
KT.13.09	Program Penyelesaian Ganti Kerugian dan Santunan Tanah Untuk Pembangunan	Sub proses yang menggambarkan aktivitas yang berhubungan dengan program penyelesaian ganti kerugian dan santunan tanah untuk pembangunan
KT.13.09.CFM .01	Program Penyelesaian Ganti Kerugian dan Santunan Tanah Untuk Pembangunan	Peta lintas fungsi yang menjelaskan aliran kegiatan dari melaksanakan usulan pembangunan hingga menerima pembayaran ganti kerugian/ santunan tanah serta pelaporan
KT.13.10	Penyelenggaraan Penataan Ruang	Sub proses yang menggambarkan aktivitas yang berhubungan dengan penyelenggaraan penataan ruang
KT.13.10.CFM .01	Penyelenggaraan Penataan Ruang	Peta lintas fungsi yang menjelaskan aliran kegiatan dari melaksanakan penyusunan rencana tata ruang wilayah dan rencana rinci tata ruang hingga monitoring dan evaluasi serta pelaporan
KT.14	Meningkatnya Investasi Daerah	Rangkaian aktivitas Kota Tangerang dalam upaya meningkatnya investasi daerah

ID	Nama Bisnis/Urusan (Daftarkan semua proses bisnis/urusan pemerintahan yang diselenggarakan hingga proses bisnis level-n)	Uraian Bisnis/Urusan (Merupakan deskripsi dari urusan pemerintahan yang diselenggarakan)
KT.14.01	Pengembangan Iklim Penanaman Modal	Sub proses yang menggambarkan aktivitas yang berhubungan dengan pengembangan iklim penanaman modal
KT.14.01.CFM .01	Pengembangan Iklim Penanaman Modal	Peta lintas fungsi yang menjelaskan aliran kegiatan dari melakukan kajian potensi investasi daerah hingga evaluasi kebijakan pemberian insentif investasi daerah serta pelaporan
KT.14.02	Promosi Penanaman Modal	Sub proses yang menggambarkan aktivitas yang berhubungan dengan promosi penanaman modal
KT.14.02.CFM .01	Promosi Penanaman Modal	Peta lintas fungsi yang menjelaskan aliran kegiatan dari menyusun strategi promosi penanaman modal hingga evaluasi kegiatan promosi serta pelaporan
KT.14.03	Pelayanan Penanaman Modal	Sub proses yang menggambarkan aktivitas yang berhubungan dengan pelayanan penanaman modal
KT.14.03.CFM .01	Pelayanan Penanaman Modal	Peta lintas fungsi yang menjelaskan aliran kegiatan dari merancang mekanisme pelayanan perizinan penanaman modal hingga layanan konsultasi dan pengelolaan serta pelaporan
KT.14.04	Pengendalian Pelaksanaan Penanaman Modal	Sub proses yang menggambarkan aktivitas yang berhubungan dengan pengendalian pelaksanaan penanaman modal
KT.14.04.CFM .01	Pengendalian Pelaksanaan Penanaman Modal	Peta lintas fungsi yang menjelaskan aliran kegiatan dari melaksanakan pelayanan perizinan penanaman modal hingga pembinaan bagi investor serta pelaporan
KT.14.05	Pengelolaan Data dan Sistem Informasi Penanaman Modal	Sub proses yang menggambarkan aktivitas yang berhubungan dengan pengelolaan data dan sistem informasi penanaman modal
KT.14.05.CFM .01	Pengelolaan Data dan Sistem Informasi Penanaman Modal	Peta lintas fungsi yang menjelaskan aliran kegiatan dari menyusun rancang bangun sistem informasi perizinan dan non perizinan yang terintegrasi hingga pemanfaatan data dan informasi perizinan dan non perizinan serta pelaporan
KT.15	Meningkatnya Perekonomian Masyarakat	Rangkaian aktivitas Kota Tangerang dalam upaya meningkatnya perekonomian masyarakat

ID	Nama Bisnis/Urusan (Daftarkan semua proses bisnis/urusan pemerintahan yang diselenggarakan hingga proses bisnis level-n)	Uraian Bisnis/Urusan (Merupakan deskripsi dari urusan pemerintahan yang diselenggarakan)
KT.15.01	Peningkatan Sarana Distribusi Perdagangan	Sub proses yang menggambarkan aktivitas yang berhubungan dengan peningkatan sarana distribusi perdagangan
KT.15.01.CFM .01	Pembangunan dan Pengelolaan Sarana Distribusi Perdagangan	Peta lintas fungsi yang menjelaskan aliran kegiatan dari melaksanakan penyusunan kebijakan teknis pembangunan dan pengelolaan sarana dan distribusi perdagangan hingga monitoring dan evaluasi serta pelaporan
KT.15.02	Stabilisasi Harga Barang Kebutuhan Pokok dan Barang Penting	Sub proses yang menggambarkan aktivitas yang berhubungan dengan stabilisasi harga barang kebutuhan pokok dan barang penting
KT.15.02.CFM .01	Pembinaan Terhadap Pengelola Sarana Distribusi Perdagangan Masyarakat	Peta lintas fungsi yang menjelaskan aliran kegiatan dari melaksanakan penyediaan sarana distribusi perdagangan hingga monitoring dan evaluasi serta pelaporan
KT.15.03	Pengembangan Ekspor	Sub proses yang menggambarkan aktivitas yang berhubungan dengan pengembangan ekspor
KT.15.03.CFM .01	Pengembangan Ekspor	Peta lintas fungsi yang menjelaskan aliran kegiatan dari melaksanakan identifikasi dan pendataan informasi produk unggulan hingga monitoring dan evaluasi serta pelaporan
KT.15.04	Standarisasi dan Perlindungan Konsumen	Sub proses yang menggambarkan aktivitas yang berhubungan dengan standarisasi dan perlindungan konsumen
KT.15.04.CFM .01	Standarisasi dan Perlindungan Konsumen	Peta lintas fungsi yang menjelaskan aliran kegiatan dari melaksanakan perumusan kebijakan standarisasi dan perlindungan hingga penyidikan metrologi legal serta pelaporan
KT.15.05	Penggunaan dan Pemasaran Produk Dalam Negeri	Sub proses yang menggambarkan aktivitas yang berhubungan dengan penggunaan dan pemasaran produk dalam negeri

ID	Nama Bisnis/Urusan (Daftarkan semua proses bisnis/urusan pemerintahan yang diselenggarakan hingga proses bisnis level-n)	Uraian Bisnis/Urusan (Merupakan deskripsi dari urusan pemerintahan yang diselenggarakan)
KT.15.05.CFM .01	Penggunaan dan Pemasaran Produk Dalam Negeri	Peta lintas fungsi yang menjelaskan aliran kegiatan dari melaksanakan perumusan kebijakan teknis penggunaan dan pemasaran produk dalam negeri hingga monitoring dan evaluasi penyelenggaraan kegiatan serta pelaporan
KT.15.06	Perencanaan dan Pembangunan Industri	Sub proses yang menggambarkan aktivitas yang berhubungan dengan perencanaan dan pembangunan industri
KT.15.06.CFM .01	Perencanaan dan Pembangunan Industri	Peta lintas fungsi yang menjelaskan aliran kegiatan dari melaksanakan penyusunan rencana pembangunan industri provinsi hingga evaluasi terhadap pelaksanaan rencana pembangunan industri serta pelaporan
KT.15.07	Pengendalian Izin Usaha Industri	Sub proses yang menggambarkan aktivitas yang berhubungan dengan pengendalian izin usaha industri
KT.15.07.CFM .01	Pengendalian Izin Usaha Industri	Peta lintas fungsi yang menjelaskan aliran kegiatan dari melaksanakan perumusan kebijakan teknis izin usaha hingga koordinasi dan sinkronisasi dalam rangka pengamanan dan penyelamatan industri serta pelaporan
KT.15.08	Pengawasan dan Pemeriksaan Koperasi	Sub proses yang menggambarkan aktivitas yang berhubungan dengan pengawasan dan pemeriksaan koperasi
KT.15.08.CFM .01	Pengawasan dan Pemeriksaan Koperasi	Peta lintas fungsi yang menjelaskan aliran kegiatan dari melaksanakan rencana teknis pengawasan dan pemeriksaan koperasi hingga pemeriksaan kepatuhan koperasi terhadap peraturan perundang-undangan serta pelaporan
KT.15.09	Penilaian Kesehatan KSP/USP Koperasi	Sub proses yang menggambarkan aktivitas yang berhubungan dengan penilaian kesehatan ksp/usp koperasi
KT.15.09.CFM .01	Penilaian Kesehatan KSP/USP Koperasi	Peta lintas fungsi yang menjelaskan aliran kegiatan dari melaksanakan rencana teknis pelaksanaan penilaian kesehatan ksp/usp koperasi hingga pemberian penghargaan kesehatan ksp/usp koperasi serta pelaporan

ID	Nama Bisnis/Urusan (Daftarkan semua proses bisnis/urusan pemerintahan yang diselenggarakan hingga proses bisnis level-n)	Uraian Bisnis/Urusan (Merupakan deskripsi dari urusan pemerintahan yang diselenggarakan)
KT.15.10	Pendidikan dan Pelatihan Koperasi	Sub proses yang menggambarkan aktivitas yang berhubungan dengan pendidikan dan pelatihan koperasi
KT.15.10.CFM .01	Pendidikan dan Pelatihan Koperasi	Peta lintas fungsi yang menjelaskan aliran kegiatan dari melaksanakan rencana teknis pelaksanaan pendidikan dan latihan perkoperasian hingga monitoring dan evaluasi serta pelaporan
KT.15.11	Pemberdayaan dan Perlindungan Koperasi	Sub proses yang menggambarkan aktivitas yang berhubungan dengan pemberdayaan dan perlindungan koperasi
KT.15.11.CFM .01	Pemberdayaan dan Perlindungan Koperasi	Peta lintas fungsi yang menjelaskan aliran kegiatan dari melaksanakan rencana teknis pelaksanaan pemberdayaan dan perlindungan koperasi hingga monitoring dan evaluasi serta pelaporan
KT.15.12	Pemberdayaan Usaha Menengah, Usaha Kecil, dan Usaha Mikro (UMKM)	Sub proses yang menggambarkan aktivitas yang berhubungan dengan pemberdayaan usaha menengah, usaha kecil, dan usaha mikro (umkm)
KT.15.12.CFM .01	Pemberdayaan Usaha Menengah, Usaha Kecil, dan Usaha Mikro ((UMKM)	Peta lintas fungsi yang menjelaskan aliran kegiatan dari melaksanakan pendataan potensi dan pengembangan usaha hingga monitoring dan evaluasi serta pelaporan
KT.15.13	Pengembangan Usaha Menengah, Usaha Kecil, dan Usaha Mikro (UMKM)	Sub proses yang menggambarkan aktivitas yang berhubungan dengan pengembangan usaha menengah, usaha kecil, dan usaha mikro (umkm)
KT.15.13.CFM .01	Pengembangan Usaha Menengah, Usaha Kecil, dan Usaha Mikro ((UMKM	Peta lintas fungsi yang menjelaskan aliran kegiatan dari melaksanakan pendataan potensi dan pengembangan usaha hingga monitoring dan evaluasi serta pelaporan
KT.15.14	Pengelolaan Perikanan Budidaya	Sub proses yang menggambarkan aktivitas yang berhubungan dengan pengelolaan perikanan budidaya
KT.15.14.CFM .01	Pengelolaan Perikanan Budidaya	Peta lintas fungsi yang menjelaskan aliran kegiatan dari melaksanakan penyediaan data dan informasi pembudidayaan hingga monitoring dan evaluasi serta pelaporan

ID	Nama Bisnis/Urusan (Daftarkan semua proses bisnis/urusan pemerintahan yang diselenggarakan hingga proses bisnis level-n)	Uraian Bisnis/Urusan (Merupakan deskripsi dari urusan pemerintahan yang diselenggarakan)
KT.15.15	Penyediaan dan Pengembangan Sarana Pertanian	Sub proses yang menggambarkan aktivitas yang berhubungan dengan penyediaan dan pengembangan sarana pertanian
KT.15.15.CFM .01	Penyediaan dan Pengembangan Sarana Pertanian	Peta lintas fungsi yang menjelaskan aliran kegiatan dari menyusun kebijakan teknis penyediaan dan pengembangan sarana pertanian hingga monitoring dan evaluasi serta pelaporan
KT.15.16	Pengendalian Kesehatan Hewan dan Kesehatan Masyarakat Veteriner	Sub proses yang menggambarkan aktivitas yang berhubungan dengan pengendalian kesehatan hewan dan kesehatan masyarakat veteriner
KT.15.16.CFM .01	Pengendalian Kesehatan Hewan dan Kesehatan Masyarakat Veteriner	Peta lintas fungsi yang menjelaskan aliran kegiatan dari melaksanakan penjaminan kesehatan hewan dan masyarakat veteriner hingga monitoring dan evaluasi serta pelaporan
KT.16	Meningkatnya Kualitas Perencanaan Pembangunan	Rangkaian aktivitas Kota Tangerang dalam upaya meningkatnya kualitas perencanaan pembangunan
KT.16.01	Perencanaan, Pengendalian dan Evaluasi Pembangunan Daerah	Sub proses yang menggambarkan aktivitas yang berhubungan dengan perencanaan, pengendalian dan evaluasi pembangunan daerah
KT.16.01.CFM .01	Perencanaan Pengendalian Dan Evaluasi Pembangunan	Peta lintas fungsi yang menjelaskan aliran kegiatan dari mengoordinasikan dan melaksanakan penyusunan dokumen perencanaan pembangunan daerah hingga evaluasi pembangunan serta pelaporan
KT.16.02	Koordinasi dan Sinkronisasi Perencanaan Pembangunan Daerah	Sub proses yang menggambarkan aktivitas yang berhubungan dengan koordinasi dan sinkronisasi perencanaan pembangunan daerah
KT.16.02.CFM .01	Koordinasi dan Sinkronisasi Perencanaan Pembangunan Daerah	Peta lintas fungsi yang menjelaskan aliran kegiatan dari menyiapkan bahan koordinasi perencanaan pembangunan hingga menyiapkan laporan serta pelaporan
KT.16.03	Penelitian dan Pengembangan Daerah	Sub proses yang menggambarkan aktivitas yang berhubungan dengan penelitian dan pengembangan daerah

ID	Nama Bisnis/Urusan (Daftarkan semua proses bisnis/urusan pemerintahan yang diselenggarakan hingga proses bisnis level-n)	Uraian Bisnis/Urusan (Merupakan deskripsi dari urusan pemerintahan yang diselenggarakan)
KT.16.03.CFM .01	Penelitian dan Pengembangan Daerah	Peta lintas fungsi yang menjelaskan aliran kegiatan dari melaksanakan penyusunan perencanaan penelitian hingga implementasi hasil penelitian untuk pengembangan pembangunan serta pelaporan
KT.17	Meningkatnya Tata Kelola Keuangan Dan Kekayaan Daerah	Rangkaian aktivitas Kota Tangerang dalam upaya meningkatnya tata kelola keuangan dan kekayaan daerah
KT.17.01	Pengelolaan Pendapatan Daerah	Sub proses yang menggambarkan aktivitas yang berhubungan dengan pengelolaan pendapatan daerah
KT.17.01.CFM .01	Pengelolaan Pendapatan Daerah	Peta lintas fungsi yang menjelaskan aliran kegiatan dari melaksanakan koordinasi penyusunan anggaran pendapatan hingga monitoring dan evaluasi serta pelaporan
KT.17.02	Pengelolaan Keuangan Daerah	Sub proses yang menggambarkan aktivitas yang berhubungan dengan pengelolaan keuangan daerah
KT.17.02.CFM .01	Pengelolaan Keuangan Daerah	Peta lintas fungsi yang menjelaskan aliran kegiatan dari melaksanakan perencanaan apbd hingga pertanggung-jawaban apbd serta pelaporan
KT.17.03	Pengelolaan Barang Milik Daerah	Sub proses yang menggambarkan aktivitas yang berhubungan dengan pengelolaan barang milik daerah
KT.17.03.CFM .01	Pengelolaan Barang Milik Daerah	Peta lintas fungsi yang menjelaskan aliran kegiatan dari melaksanakan perencanaan kebutuhan bmd dan pemeliharaan bmd hingga pembinaan, pengawasan dan pengendalian serta pelaporan
KT.18	Meningkatnya Tata Kelola Sumber Daya Aparatur Daerah	Rangkaian aktivitas Kota Tangerang dalam upaya meningkatnya tata kelola sumber daya aparatur daerah
KT.18.01	Kepegawaian Daerah	Sub proses yang menggambarkan aktivitas yang berhubungan dengan kepegawaian daerah
KT.18.01.CFM .01	Kepegawaian Daerah	Peta lintas fungsi yang menjelaskan aliran kegiatan dari merumuskan kebijakan teknis pengelolaan aparatur daerah hingga manajemen kinerja serta pelaporan
KT.18.02	Pengembangan Sumber Daya Manusia	Sub proses yang menggambarkan aktivitas yang berhubungan dengan pengembangan sumber daya manusia
KT.18.02.CFM .01	Pengembangan Sumber Daya Manusia	Peta lintas fungsi yang menjelaskan aliran kegiatan dari melakukan analisis kebutuhan dan pengembangan diklat hingga menyelenggarakan pelayanan penyelenggaraan diklat serta pelaporan

ID	Nama Bisnis/Urusan (Daftarkan semua proses bisnis/urusan pemerintahan yang diselenggarakan hingga proses bisnis level-n)	Uraian Bisnis/Urusan (Merupakan deskripsi dari urusan pemerintahan yang diselenggarakan)
KT.19	Meningkatnya Sistem Pengawasan	Rangkaian aktivitas Kota Tangerang dalam upaya meningkatnya sistem pengawasan
KT.19.01	Penyelenggaraan Pengawasan	Sub proses yang menggambarkan aktivitas yang berhubungan dengan penyelenggaraan pengawasan
KT.19.01.CFM .01	Penyelenggaraan Pengawasan	Peta lintas fungsi yang menjelaskan aliran kegiatan dari menyusun program kerja pengawasan tahunan hingga pemutakhiran tindak lanjut hasil pengawasan serta pelaporan
KT.19.02	Perumusan Kebijakan, Pendampingan dan Asistensi	Sub proses yang menggambarkan aktivitas yang berhubungan dengan perumusan kebijakan, pendampingan dan asistensi
KT.19.02.CFM .01	Perumusan Kebijakan Pengawasan	Peta lintas fungsi yang menjelaskan aliran kegiatan dari melaksanakan pedoman pengawasan pemerintah daerah hingga implementasi kebijakan serta pelaporan
KT.19.02.CFM .02	Pendampingan dan Asistensi	Peta lintas fungsi yang menjelaskan aliran kegiatan dari melaksanakan perumusan kebijakan pengawasan hingga tindak lanjut hasil Reviu dan pendampingan serta pelaporan

B. Matriks Referensi dan Domain Arsitektur Proses Bisnis

ID	Nama Bisnis/Urusan (Daftarkan semua proses bisnis/urusan pemerintahan yang diselenggarakan hingga proses bisnis level-n)	→ Unit Kerja (Dependency)	→ RAB Level 1 Nasional (Dependency)	→ RAB Level 2 (Dependency)	→ RAB Level 3 (Dependency)	→ RAB Level 4 (Dependency)
KT.01	Meningkatnya Kualitas Pendidikan Masyarakat		RAB.06 Pendidikan dan Tenaga Kerja	RAB.06.01 Pendidikan	RAB.06.01.07 Kualitas Pendidikan Masyarakat	
KT.01.01	Pengelolaan Pendidikan		RAB.06 Pendidikan dan Tenaga Kerja	RAB.06.01 Pendidikan	RAB.06.01.07 Kualitas Pendidikan Masyarakat	RAB.06.01.07.01 Pengelolaan Pendidikan
KT.01.01.CFM.01	Pengelolaan Pendidikan	- Dinas Pendidikan	RAB.06 Pendidikan dan Tenaga Kerja	RAB.06.01 Pendidikan	RAB.06.01.07 Kualitas Pendidikan Masyarakat	RAB.06.01.07.01 Pengelolaan Pendidikan
KT.01.02	Penataan Bangunan Gedung Sekolah		RAB.06 Pendidikan dan Tenaga Kerja	RAB.06.01 Pendidikan	RAB.06.01.07 Kualitas Pendidikan Masyarakat	RAB.06.01.07.02 Penataan Bangunan Gedung Sekolah
KT.01.02.CFM.01	Penataan Bangunan Gedung Sekolah	- Dinas Perumahan, Permukiman dan Pertanahan	RAB.06 Pendidikan dan Tenaga Kerja	RAB.06.01 Pendidikan	RAB.06.01.07 Kualitas Pendidikan Masyarakat	RAB.06.01.07.02 Penataan Bangunan Gedung Sekolah
KT.01.03	Penyelesaian Ganti Kerugian dan Santunan Tanah Untuk Pembangunan Sekolah		RAB.06 Pendidikan dan Tenaga Kerja	RAB.06.01 Pendidikan	RAB.06.01.07 Kualitas Pendidikan Masyarakat	RAB.06.01.07.03 Penyelesaian Ganti Kerugian dan Santunan Tanah Untuk Pembangunan Sekolah
KT.01.03.CFM.01	Penyelesaian Ganti Kerugian dan Santunan Tanah Untuk Pembangunan Sekolah	- Dinas Pekerjaan Umum dan Penataan Ruang	RAB.06 Pendidikan dan Tenaga Kerja	RAB.06.01 Pendidikan	RAB.06.01.07 Kualitas Pendidikan Masyarakat	RAB.06.01.07.03 Penyelesaian Ganti Kerugian dan Santunan Tanah Untuk Pembangunan Sekolah
KT.02	Peningkatan Derajat Kesehatan Masyarakat		RAB.04 Perlindungan Sosial dan Kesehatan	RAB.04.01 Kesehatan	RAB.04.01.09 Peningkatan Derajat Kesehatan Masyarakat	
KT.02.01	Pemenuhan Upaya Kesehatan Perorangan dan Upaya Kesehatan Masyarakat		RAB.04 Perlindungan Sosial dan Kesehatan	RAB.04.01 Kesehatan	RAB.04.01.09 Peningkatan Derajat Kesehatan Masyarakat	RAB.04.01.09.01 Pemenuhan Upaya Kesehatan Perorangan dan Upaya Kesehatan Masyarakat

ID	Nama Bisnis/Urusan (Daftarkan semua proses bisnis/urusan pemerintahan yang diselenggarakan hingga proses bisnis level-n)	→ Unit Kerja (Dependency)	→ RAB Level 1 Nasional (Dependency)	→ RAB Level 2 (Dependency)	→ RAB Level 3 (Dependency)	→ RAB Level 4 (Dependency)
KT.02.01.CFM.01	Penyediaan Fasilitas Pelayanan Kesehatan	- Dinas Kesehatan	RAB.04 Perlindungan Sosial dan Kesehatan	RAB.04.01 Kesehatan	RAB.04.01.09 Peningkatan Derajat Kesehatan Masyarakat	RAB.04.01.09.01 Pemenuhan Upaya Kesehatan Perorangan dan Upaya Kesehatan Masyarakat
KT.02.01.CFM.02	Penyediaan Layanan Kesehatan	- Dinas Kesehatan	RAB.04 Perlindungan Sosial dan Kesehatan	RAB.04.01 Kesehatan	RAB.04.01.09 Peningkatan Derajat Kesehatan Masyarakat	RAB.04.01.09.01 Pemenuhan Upaya Kesehatan Perorangan dan Upaya Kesehatan Masyarakat
KT.02.01.CFM.03	Penyelenggaraan Sistem Informasi Kesehatan	- Dinas Kesehatan	RAB.04 Perlindungan Sosial dan Kesehatan	RAB.04.01 Kesehatan	RAB.04.01.09 Peningkatan Derajat Kesehatan Masyarakat	RAB.04.01.09.01 Pemenuhan Upaya Kesehatan Perorangan dan Upaya Kesehatan Masyarakat
KT.02.01.CFM.04	Pelayanan Perizinan Rumah Sakit	- Dinas Kesehatan	RAB.04 Perlindungan Sosial dan Kesehatan	RAB.04.01 Kesehatan	RAB.04.01.09 Peningkatan Derajat Kesehatan Masyarakat	RAB.04.01.09.01 Pemenuhan Upaya Kesehatan Perorangan dan Upaya Kesehatan Masyarakat
KT.02.02	Peningkatan Kapasitas Sumber Daya Manusia Kesehatan		RAB.04 Perlindungan Sosial dan Kesehatan	RAB.04.01 Kesehatan	RAB.04.01.09 Peningkatan Derajat Kesehatan Masyarakat	RAB.04.01.09.02 Peningkatan Kapasitas Sumber Daya Manusia Kesehatan
KT.02.02.CFM.01	Peningkatan Kapasitas Sumber Daya Manusia Kesehatan	- Dinas Kesehatan	RAB.04 Perlindungan Sosial dan Kesehatan	RAB.04.01 Kesehatan	RAB.04.01.09 Peningkatan Derajat Kesehatan Masyarakat	RAB.04.01.09.02 Peningkatan Kapasitas Sumber Daya Manusia Kesehatan
KT.02.03	Sediaan Farmasi, Alat Kesehatan dan Makanan Minuman		RAB.04 Perlindungan Sosial dan Kesehatan	RAB.04.01 Kesehatan	RAB.04.01.09 Peningkatan Derajat Kesehatan Masyarakat	RAB.04.01.09.03 Sediaan Farmasi, Alat Kesehatan dan Makanan Minuman
KT.02.03.CFM.01	Sediaan Farmasi, Alat Kesehatan dan Makanan Minuman	- Dinas Kesehatan	RAB.04 Perlindungan Sosial dan Kesehatan	RAB.04.01 Kesehatan	RAB.04.01.09 Peningkatan Derajat Kesehatan Masyarakat	RAB.04.01.09.03 Sediaan Farmasi, Alat Kesehatan dan Makanan Minuman
KT.02.04	Pemberdayaan Masyarakat Bidang Kesehatan		RAB.04 Perlindungan Sosial dan Kesehatan	RAB.04.01 Kesehatan	RAB.04.01.09 Peningkatan Derajat Kesehatan Masyarakat	RAB.04.01.09.04 Pemberdayaan Masyarakat Bidang Kesehatan
KT.02.04.CFM.01	Pemberdayaan Masyarakat Bidang Kesehatan	- Dinas Kesehatan	RAB.04 Perlindungan Sosial dan Kesehatan	RAB.04.01 Kesehatan	RAB.04.01.09 Peningkatan Derajat Kesehatan Masyarakat	RAB.04.01.09.04 Pemberdayaan Masyarakat Bidang Kesehatan

ID	Nama Bisnis/Urusan (Daftarkan semua proses bisnis/urusan pemerintahan yang diselenggarakan hingga proses bisnis level-n)	→ Unit Kerja (Dependency)	→ RAB Level 1 Nasional (Dependency)	→ RAB Level 2 (Dependency)	→ RAB Level 3 (Dependency)	→ RAB Level 4 (Dependency)
KT.02.05	Penataan Bangunan Gedung Layanan Kesehatan		RAB.04 Perlindungan Sosial dan Kesehatan	RAB.04.01 Kesehatan	RAB.04.01.09 Peningkatan Derajat Kesehatan Masyarakat	RAB.04.01.09.05 Penataan Bangunan Gedung Layanan Kesehatan
KT.02.05.CFM.01	Penataan Bangunan Gedung Layanan Kesehatan	- Dinas Perumahan, Permukiman dan Pertanahan	RAB.04 Perlindungan Sosial dan Kesehatan	RAB.04.01 Kesehatan	RAB.04.01.09 Peningkatan Derajat Kesehatan Masyarakat	RAB.04.01.09.05 Penataan Bangunan Gedung Layanan Kesehatan
KT.02.06	Penyelesaian Ganti Kerugian dan Santunan Tanah Untuk Pembangunan Sarana Layanan Kesehatan		RAB.04 Perlindungan Sosial dan Kesehatan	RAB.04.01 Kesehatan	RAB.04.01.09 Peningkatan Derajat Kesehatan Masyarakat	RAB.04.01.09.06 Penyelesaian Ganti Kerugian dan Santunan Tanah Untuk Pembangunan Sarana Layanan Kesehatan
KT.02.06.CFM.01	Penyelesaian Ganti Kerugian dan Santunan Tanah Untuk Pembangunan Sarana Layanan Kesehatan	- Dinas Perumahan, Permukiman, dan Pertanahan	RAB.04 Perlindungan Sosial dan Kesehatan	RAB.04.01 Kesehatan	RAB.04.01.09 Peningkatan Derajat Kesehatan Masyarakat	RAB.04.01.09.06 Penyelesaian Ganti Kerugian dan Santunan Tanah Untuk Pembangunan Sarana Layanan Kesehatan
KT.02.07	Pengembangan Kapasitas Daya Saing Keolahragaan		RAB.04 Perlindungan Sosial dan Kesehatan	RAB.04.01 Kesehatan	RAB.04.01.09 Peningkatan Derajat Kesehatan Masyarakat	RAB.04.01.09.07 Pengembangan Kapasitas Daya Saing Keolahragaan
KT.02.07.CFM.01	Penyelenggaraan Kejuaraan Olahraga	- Dinas Kepemudaan dan Olahraga	RAB.04 Perlindungan Sosial dan Kesehatan	RAB.04.01 Kesehatan	RAB.04.01.09 Peningkatan Derajat Kesehatan Masyarakat	RAB.04.01.09.07 Pengembangan Kapasitas Daya Saing Keolahragaan
KT.02.07.CFM.02	Pembinaan dan Pengembangan Olahraga Rekreasi	- Dinas Kepemudaan dan Olahraga	RAB.04 Perlindungan Sosial dan Kesehatan	RAB.04.01 Kesehatan	RAB.04.01.09 Peningkatan Derajat Kesehatan Masyarakat	RAB.04.01.09.07 Pengembangan Kapasitas Daya Saing Keolahragaan
KT.03	Menurunnya Kemiskinan dan Penyandang Masalah Kesejahteraan Sosial (PMKS)		RAB.04 Perlindungan Sosial dan Kesehatan	RAB.04.02 Sosial	RAB.04.02.07 Penanggulangan Kemiskinan dan Penyandang Masalah Kesejahteraan Sosial (PMKS)	
KT.03.01	Pemberdayaan Sosial		RAB.04 Perlindungan Sosial dan Kesehatan	RAB.04.02 Sosial	RAB.04.02.07 Penanggulangan Kemiskinan dan Penyandang Masalah Kesejahteraan	RAB.04.02.07.01 Pemberdayaan Sosial

ID	Nama Bisnis/Urusan (Daftarkan semua proses bisnis/urusan pemerintahan yang diselenggarakan hingga proses bisnis level-n)	→ Unit Kerja (Dependency)	→ RAB Level 1 Nasional (Dependency)	→ RAB Level 2 (Dependency)	→ RAB Level 3 (Dependency)	→ RAB Level 4 (Dependency)
					Sosial (PMKS)	
KT.03.01.CFM.01	Pengembangan Potensi Sumber Kesejahteraan Sosial Daerah	- Dinas Sosial	RAB.04 Perlindungan Sosial dan Kesehatan	RAB.04.02 Sosial	RAB.04.02.07 Penanggulangan Kemiskinan dan Penyandang Masalah Kesejahteraan Sosial (PMKS)	RAB.04.02.07.01 Pemberdayaan Sosial
KT.03.01.CFM.02	Pengumpulan Sumbangan dalam Daerah	- Dinas Sosial	RAB.04 Perlindungan Sosial dan Kesehatan	RAB.04.02 Sosial	RAB.04.02.07 Penanggulangan Kemiskinan dan Penyandang Masalah Kesejahteraan Sosial (PMKS)	RAB.04.02.07.01 Pemberdayaan Sosial
KT.03.02	Rehabilitasi Sosial		RAB.04 Perlindungan Sosial dan Kesehatan	RAB.04.02 Sosial	RAB.04.02.07 Penanggulangan Kemiskinan dan Penyandang Masalah Kesejahteraan Sosial (PMKS)	RAB.04.02.07.02 Rehabilitasi Sosial
KT.03.02.CFM.01	Rehabilitasi Sosial Dasar Penyandang Disabilitas Terlantar, Anak Terlantar, Lanjut Usia Terlantar, serta Gelandangan Pengemis di Luar Panti Sosial	- Dinas Sosial	RAB.04 Perlindungan Sosial dan Kesehatan	RAB.04.02 Sosial	RAB.04.02.07 Penanggulangan Kemiskinan dan Penyandang Masalah Kesejahteraan Sosial (PMKS)	RAB.04.02.07.02 Rehabilitasi Sosial
KT.03.02.CFM.02	Rehabilitasi Sosial Penyandang Masalah Kesejahteraan Sosial (PMKS) Lainnya Bukan Korban HIV/AIDS dan NAPZA di Luar Panti Sosial	- Dinas Sosial	RAB.04 Perlindungan Sosial dan Kesehatan	RAB.04.02 Sosial	RAB.04.02.07 Penanggulangan Kemiskinan dan Penyandang Masalah Kesejahteraan Sosial (PMKS)	RAB.04.02.07.02 Rehabilitasi Sosial
KT.03.03	Perlindungan dan Jaminan Sosial		RAB.04 Perlindungan Sosial dan Kesehatan	RAB.04.02 Sosial	RAB.04.02.07 Penanggulangan Kemiskinan dan Penyandang Masalah	RAB.04.02.07.03 Perlindungan dan Jaminan Sosial

ID	Nama Bisnis/Urusan (Daftarkan semua proses bisnis/urusan pemerintahan yang diselenggarakan hingga proses bisnis level-n)	→ Unit Kerja (Dependency)	→ RAB Level 1 Nasional (Dependency)	→ RAB Level 2 (Dependency)	→ RAB Level 3 (Dependency)	→ RAB Level 4 (Dependency)
					Kesejahteraan Sosial (PMKS)	
KT.03.03.CFM.01	Pemeliharaan Anak-Anak Terlantar	- Dinas Sosial	RAB.04 Perlindungan Sosial dan Kesehatan	RAB.04.02 Sosial	RAB.04.02.07 Penanggulangan Kemiskinan dan Penyandang Masalah Kesejahteraan Sosial (PMKS)	RAB.04.02.07.03 Perlindungan dan Jaminan Sosial
KT.03.03.CFM.02	Pengelolaan Data Fakir Miskin Cakupan Daerah	- Dinas Sosial	RAB.04 Perlindungan Sosial dan Kesehatan	RAB.04.02 Sosial	RAB.04.02.07 Penanggulangan Kemiskinan dan Penyandang Masalah Kesejahteraan Sosial (PMKS)	RAB.04.02.07.03 Perlindungan dan Jaminan Sosial
KT.03.04	Penanganan Bencana		RAB.04 Perlindungan Sosial dan Kesehatan	RAB.04.02 Sosial	RAB.04.02.07 Penanggulangan Kemiskinan dan Penyandang Masalah Kesejahteraan Sosial (PMKS)	RAB.04.02.07.04 Penanganan Bencana
KT.03.04.CFM.01	Perlindungan Sosial Korban Bencana Alam dan Sosial	- Dinas Sosial	RAB.04 Perlindungan Sosial dan Kesehatan	RAB.04.02 Sosial	RAB.04.02.07 Penanggulangan Kemiskinan dan Penyandang Masalah Kesejahteraan Sosial (PMKS)	RAB.04.02.07.04 Penanganan Bencana
KT.03.04.CFM.02	Penyelenggaraan Pemberdayaan Masyarakat Terhadap Kesiapsiagaan Bencana	- Badan Penanggulangan Bencana Daerah	RAB.04 Perlindungan Sosial dan Kesehatan	RAB.04.02 Sosial	RAB.04.02.07 Penanggulangan Kemiskinan dan Penyandang Masalah Kesejahteraan Sosial (PMKS)	RAB.04.02.07.04 Penanganan Bencana
KT.03.05	Pengelolaan Sumber Daya Ekonomi Untuk Kedaulatan dan Kemandirian Pangan		RAB.04 Perlindungan Sosial dan Kesehatan	RAB.04.02 Sosial	RAB.04.02.07 Penanggulangan Kemiskinan dan Penyandang Masalah	RAB.04.02.07.05 Pengelolaan Sumber Daya Ekonomi Untuk Kedaulatan dan Kemandirian Pangan

ID	Nama Bisnis/Urusan (Daftarkan semua proses bisnis/urusan pemerintahan yang diselenggarakan hingga proses bisnis level-n)	→ Unit Kerja (Dependency)	→ RAB Level 1 Nasional (Dependency)	→ RAB Level 2 (Dependency)	→ RAB Level 3 (Dependency)	→ RAB Level 4 (Dependency)
					Kesejahteraan Sosial (PMKS)	
KT.03.05.CFM.01	Pengelolaan Sumber Daya Ekonomi Untuk Kedaulatan dan Kemandirian Pangan	- Dinas Ketahanan Pangan	RAB.04 Perlindungan Sosial dan Kesehatan	RAB.04.02 Sosial	RAB.04.02.07 Penanggulangan Kemiskinan dan Penyandang Masalah Kesejahteraan Sosial (PMKS)	RAB.04.02.07.05 Pengelolaan Sumber Daya Ekonomi Untuk Kedaulatan dan Kemandirian Pangan
KT.03.06	Peningkatan Diversifikasi dan Ketahanan Pangan Masyarakat		RAB.04 Perlindungan Sosial dan Kesehatan	RAB.04.02 Sosial	RAB.04.02.07 Penanggulangan Kemiskinan dan Penyandang Masalah Kesejahteraan Sosial (PMKS)	RAB.04.02.07.06 Peningkatan Diversifikasi dan Ketahanan Pangan Masyarakat
KT.03.06.CFM.01	Pengelolaan dan Keseimbangan Cadangan	- Dinas Ketahanan Pangan	RAB.04 Perlindungan Sosial dan Kesehatan	RAB.04.02 Sosial	RAB.04.02.07 Penanggulangan Kemiskinan dan Penyandang Masalah Kesejahteraan Sosial (PMKS)	RAB.04.02.07.06 Peningkatan Diversifikasi dan Ketahanan Pangan Masyarakat
KT.03.06.CFM.02	Penyediaan dan Penyaluran Pangan Pokok	- Dinas Ketahanan Pangan	RAB.04 Perlindungan Sosial dan Kesehatan	RAB.04.02 Sosial	RAB.04.02.07 Penanggulangan Kemiskinan dan Penyandang Masalah Kesejahteraan Sosial (PMKS)	RAB.04.02.07.06 Peningkatan Diversifikasi dan Ketahanan Pangan Masyarakat
KT.03.07	Penanganan Kerawanan Pangan		RAB.04 Perlindungan Sosial dan Kesehatan	RAB.04.02 Sosial	RAB.04.02.07 Penanggulangan Kemiskinan dan Penyandang Masalah Kesejahteraan Sosial (PMKS)	RAB.04.02.07.07 Penanganan Kerawanan Pangan
KT.03.07.CFM.01	Penanganan Kerawanan Pangan	- Dinas Ketahanan Pangan	RAB.04 Perlindungan Sosial dan Kesehatan	RAB.04.02 Sosial	RAB.04.02.07 Penanggulangan Kemiskinan dan Penyandang Masalah	RAB.04.02.07.07 Penanganan Kerawanan Pangan

ID	Nama Bisnis/Urusan (Daftarkan semua proses bisnis/urusan pemerintahan yang diselenggarakan hingga proses bisnis level-n)	→ Unit Kerja (Dependency)	→ RAB Level 1 Nasional (Dependency)	→ RAB Level 2 (Dependency)	→ RAB Level 3 (Dependency)	→ RAB Level 4 (Dependency)
					Kesejahteraan Sosial (PMKS)	
KT.03.08	Pengawasan Keamanan Pangan		RAB.04 Perlindungan Sosial dan Kesehatan	RAB.04.02 Sosial	RAB.04.02.07 Penanggulangan Kemiskinan dan Penyandang Masalah Kesejahteraan Sosial (PMKS)	RAB.04.02.07.08 Pengawasan Keamanan Pangan
KT.03.08.CFM.01	Pengawasan Keamanan Pangan	- Dinas Ketahanan Pangan	RAB.04 Perlindungan Sosial dan Kesehatan	RAB.04.02 Sosial	RAB.04.02.07 Penanggulangan Kemiskinan dan Penyandang Masalah Kesejahteraan Sosial (PMKS)	RAB.04.02.07.08 Pengawasan Keamanan Pangan
KT.03.09	Pengarusutamaan Gender dan Pemberdayaan Perempuan		RAB.04 Perlindungan Sosial dan Kesehatan	RAB.04.02 Sosial	RAB.04.02.07 Penanggulangan Kemiskinan dan Penyandang Masalah Kesejahteraan Sosial (PMKS)	RAB.04.02.07.09 Pengarusutamaan Gender dan Pemberdayaan Perempuan
KT.03.09.CFM.01	Pelebagaan Pengarusutamaan Gender	- DP3AP2KB	RAB.04 Perlindungan Sosial dan Kesehatan	RAB.04.02 Sosial	RAB.04.02.07 Penanggulangan Kemiskinan dan Penyandang Masalah Kesejahteraan Sosial (PMKS)	RAB.04.02.07.09 Pengarusutamaan Gender dan Pemberdayaan Perempuan
KT.03.09.CFM.02	Pemberdayaan Perempuan	- DP3AP2KB	RAB.04 Perlindungan Sosial dan Kesehatan	RAB.04.02 Sosial	RAB.04.02.07 Penanggulangan Kemiskinan dan Penyandang Masalah Kesejahteraan Sosial (PMKS)	RAB.04.02.07.09 Pengarusutamaan Gender dan Pemberdayaan Perempuan
KT.03.10	Perlindungan Perempuan		RAB.04 Perlindungan Sosial dan Kesehatan	RAB.04.02 Sosial	RAB.04.02.07 Penanggulangan Kemiskinan dan Penyandang Masalah	RAB.04.02.07.10 Perlindungan Perempuan

ID	Nama Bisnis/Urusan (Daftarkan semua proses bisnis/urusan pemerintahan yang diselenggarakan hingga proses bisnis level-n)	→ Unit Kerja (Dependency)	→ RAB Level 1 Nasional (Dependency)	→ RAB Level 2 (Dependency)	→ RAB Level 3 (Dependency)	→ RAB Level 4 (Dependency)
					Kesejahteraan Sosial (PMKS)	
KT.03.10.CFM.01	Pencegahan Kekerasan terhadap Perempuan	- DP3AP2KB	RAB.04 Perlindungan Sosial dan Kesehatan	RAB.04.02 Sosial	RAB.04.02.07 Penanggulangan Kemiskinan dan Penyandang Masalah Kesejahteraan Sosial (PMKS)	RAB.04.02.07.10 Perlindungan Perempuan
KT.03.10.CFM.02	Penyediaan Layanan Rujukan Lanjutan bagi Perempuan Korban Kekerasan	- DP3AP2KB	RAB.04 Perlindungan Sosial dan Kesehatan	RAB.04.02 Sosial	RAB.04.02.07 Penanggulangan Kemiskinan dan Penyandang Masalah Kesejahteraan Sosial (PMKS)	RAB.04.02.07.10 Perlindungan Perempuan
KT.03.10.CFM.03	Penguatan dan Pengembangan Lembaga Penyedia Layanan Perlindungan Perempuan	- DP3AP2KB	RAB.04 Perlindungan Sosial dan Kesehatan	RAB.04.02 Sosial	RAB.04.02.07 Penanggulangan Kemiskinan dan Penyandang Masalah Kesejahteraan Sosial (PMKS)	RAB.04.02.07.10 Perlindungan Perempuan
KT.03.11	Pemenuhan Hak Anak		RAB.04 Perlindungan Sosial dan Kesehatan	RAB.04.02 Sosial	RAB.04.02.07 Penanggulangan Kemiskinan dan Penyandang Masalah Kesejahteraan Sosial (PMKS)	RAB.04.02.07.11 Pemenuhan Hak Anak
KT.03.11.CFM.01	Pemenuhan Hak Anak	- DP3AP2KB	RAB.04 Perlindungan Sosial dan Kesehatan	RAB.04.02 Sosial	RAB.04.02.07 Penanggulangan Kemiskinan dan Penyandang Masalah Kesejahteraan Sosial (PMKS)	RAB.04.02.07.11 Pemenuhan Hak Anak
KT.03.12	Perlindungan Khusus Anak		RAB.04 Perlindungan Sosial dan Kesehatan	RAB.04.02 Sosial	RAB.04.02.07 Penanggulangan Kemiskinan dan Penyandang Masalah	RAB.04.02.07.12 Perlindungan Khusus Anak

ID	Nama Bisnis/Urusan (Daftarkan semua proses bisnis/urusan pemerintahan yang diselenggarakan hingga proses bisnis level-n)	→ Unit Kerja (Dependency)	→ RAB Level 1 Nasional (Dependency)	→ RAB Level 2 (Dependency)	→ RAB Level 3 (Dependency)	→ RAB Level 4 (Dependency)
					Kesejahteraan Sosial (PMKS)	
KT.03.12.CFM.01	Pencegahan Kekerasan Terhadap Anak	- DP3AP2KB	RAB.04 Perlindungan Sosial dan Kesehatan	RAB.04.02 Sosial	RAB.04.02.07 Penanggulangan Kemiskinan dan Penyandang Masalah Kesejahteraan Sosial (PMKS)	RAB.04.02.07.12 Perlindungan Khusus Anak
KT.03.12.CFM.02	Penyediaan Layanan bagi Anak yang Memerlukan Perlindungan	- DP3AP2KB	RAB.04 Perlindungan Sosial dan Kesehatan	RAB.04.02 Sosial	RAB.04.02.07 Penanggulangan Kemiskinan dan Penyandang Masalah Kesejahteraan Sosial (PMKS)	RAB.04.02.07.12 Perlindungan Khusus Anak
KT.03.12.CFM.03	Penguatan dan Pengembangan Lembaga Penyedia Layanan bagi Anak	- DP3AP2KB	RAB.04 Perlindungan Sosial dan Kesehatan	RAB.04.02 Sosial	RAB.04.02.07 Penanggulangan Kemiskinan dan Penyandang Masalah Kesejahteraan Sosial (PMKS)	RAB.04.02.07.12 Perlindungan Khusus Anak
KT.03.13	Pengendalian Penduduk		RAB.04 Perlindungan Sosial dan Kesehatan	RAB.04.02 Sosial	RAB.04.02.07 Penanggulangan Kemiskinan dan Penyandang Masalah Kesejahteraan Sosial (PMKS)	RAB.04.02.07.13 Pengendalian Penduduk
KT.03.13.CFM.01	Pemaduan dan Sinkronisasi Kebijakan Pengendalian Penduduk	- DP3AP2KB	RAB.04 Perlindungan Sosial dan Kesehatan	RAB.04.02 Sosial	RAB.04.02.07 Penanggulangan Kemiskinan dan Penyandang Masalah Kesejahteraan Sosial (PMKS)	RAB.04.02.07.13 Pengendalian Penduduk
KT.03.13.CFM.02	Pemetaan Perkiraan Pengendalian Penduduk	- DP3AP2KB	RAB.04 Perlindungan Sosial dan Kesehatan	RAB.04.02 Sosial	RAB.04.02.07 Penanggulangan Kemiskinan dan Penyandang Masalah	RAB.04.02.07.13 Pengendalian Penduduk

ID	Nama Bisnis/Urusan (Daftarkan semua proses bisnis/urusan pemerintahan yang diselenggarakan hingga proses bisnis level-n)	→ Unit Kerja (Dependency)	→ RAB Level 1 Nasional (Dependency)	→ RAB Level 2 (Dependency)	→ RAB Level 3 (Dependency)	→ RAB Level 4 (Dependency)
					Kesejahteraan Sosial (PMKS)	
KT.03.14	Pembinaan Keluarga Berencana		RAB.04 Perlindungan Sosial dan Kesehatan	RAB.04.02 Sosial	RAB.04.02.07 Penanggulangan Kemiskinan dan Penyandang Masalah Kesejahteraan Sosial (PMKS)	RAB.04.02.07.14 Pembinaan Keluarga Berencana
KT.03.14.CFM.01	Pelaksanaan Advokasi, Komunikasi, Informasi dan Edukasi (KIE) KB	- DP3AP2KB	RAB.04 Perlindungan Sosial dan Kesehatan	RAB.04.02 Sosial	RAB.04.02.07 Penanggulangan Kemiskinan dan Penyandang Masalah Kesejahteraan Sosial (PMKS)	RAB.04.02.07.14 Pembinaan Keluarga Berencana
KT.03.14.CFM.02	Pendayagunaan Tenaga Penyuluh KB dan PLKB	- DP3AP2KB	RAB.04 Perlindungan Sosial dan Kesehatan	RAB.04.02 Sosial	RAB.04.02.07 Penanggulangan Kemiskinan dan Penyandang Masalah Kesejahteraan Sosial (PMKS)	RAB.04.02.07.14 Pembinaan Keluarga Berencana
KT.03.14.CFM.03	Pendistribusian Kebutuhan Alat dan Obat Kontrasepsi	- DP3AP2KB	RAB.04 Perlindungan Sosial dan Kesehatan	RAB.04.02 Sosial	RAB.04.02.07 Penanggulangan Kemiskinan dan Penyandang Masalah Kesejahteraan Sosial (PMKS)	RAB.04.02.07.14 Pembinaan Keluarga Berencana
KT.03.15	Pemberdayaan dan Peningkatan Keluarga Sejahtera		RAB.04 Perlindungan Sosial dan Kesehatan	RAB.04.02 Sosial	RAB.04.02.07 Penanggulangan Kemiskinan dan Penyandang Masalah Kesejahteraan Sosial (PMKS)	RAB.04.02.07.15 Pemberdayaan dan Peningkatan Keluarga Sejahtera
KT.03.15.CFM.01	Pemberdayaan dan Peningkatan Keluarga Sejahtera	- DP3AP2KB	RAB.04 Perlindungan Sosial dan Kesehatan	RAB.04.02 Sosial	RAB.04.02.07 Penanggulangan Kemiskinan dan Penyandang Masalah	RAB.04.02.07.15 Pemberdayaan dan Peningkatan Keluarga Sejahtera

ID	Nama Bisnis/Urusan (Daftarkan semua proses bisnis/urusan pemerintahan yang diselenggarakan hingga proses bisnis level-n)	→ Unit Kerja (Dependency)	→ RAB Level 1 Nasional (Dependency)	→ RAB Level 2 (Dependency)	→ RAB Level 3 (Dependency)	→ RAB Level 4 (Dependency)
					Kesejahteraan Sosial (PMKS)	
KT.04	Meningkatnya Kesempatan Kerja		RAB.06 Pendidikan dan Tenaga Kerja	RAB.06.02 Ketenagakerjaan	RAB.06.02.05 Kesempatan Kerja	
KT.04.01	Perencanaan Tenaga Kerja		RAB.06 Pendidikan dan Tenaga Kerja	RAB.06.02 Ketenagakerjaan	RAB.06.02.05 Kesempatan Kerja	RAB.06.02.05.01 Perencanaan Tenaga Kerja
KT.04.01.CFM.01	Perencanaan Tenaga Kerja Makro	-Dinas Ketenagakerjaan	RAB.06 Pendidikan dan Tenaga Kerja	RAB.06.02 Ketenagakerjaan	RAB.06.02.05 Kesempatan Kerja	RAB.06.02.05.01 Perencanaan Tenaga Kerja
KT.04.02	Pelatihan Kerja dan Produktivitas enaga Kerja		RAB.06 Pendidikan dan Tenaga Kerja	RAB.06.02 Ketenagakerjaan	RAB.06.02.05 Kesempatan Kerja	RAB.06.02.05.02 Pelatihan Kerja dan Produktivitas Tenaga Kerja
KT.04.02.CFM.01	Pelatihan Kerja dan Produktivitas Tenaga Kerja	-Dinas Ketenagakerjaan	RAB.06 Pendidikan dan Tenaga Kerja	RAB.06.02 Ketenagakerjaan	RAB.06.02.05 Kesempatan Kerja	RAB.06.02.05.02 Pelatihan Kerja dan Produktivitas Tenaga Kerja
KT.04.02.CFM.02	Pembinaan Lembaga Pelatihan Kerja Swasta	-Dinas Ketenagakerjaan	RAB.06 Pendidikan dan Tenaga Kerja	RAB.06.02 Ketenagakerjaan	RAB.06.02.05 Kesempatan Kerja	RAB.06.02.05.02 Pelatihan Kerja dan Produktivitas Tenaga Kerja
KT.04.03	Kesempatan Tenaga Kerja		RAB.06 Pendidikan dan Tenaga Kerja	RAB.06.02 Ketenagakerjaan	RAB.06.02.05 Kesempatan Kerja	RAB.06.02.05.03 Kesempatan Tenaga Kerja
KT.04.03.CFM.01	Kesempatan Tenaga Kerja	-Dinas Ketenagakerjaan	RAB.06 Pendidikan dan Tenaga Kerja	RAB.06.02 Ketenagakerjaan	RAB.06.02.05 Kesempatan Kerja	RAB.06.02.05.03 Kesempatan Tenaga Kerja
KT.04.04	Hubungan Industrial		RAB.06 Pendidikan dan Tenaga Kerja	RAB.06.02 Ketenagakerjaan	RAB.06.02.05 Kesempatan Kerja	RAB.06.02.05.04 Hubungan Industrial
KT.04.04.CFM.01	Hubungan Industrial	-Dinas Ketenagakerjaan	RAB.06 Pendidikan dan Tenaga Kerja	RAB.06.02 Ketenagakerjaan	RAB.06.02.05 Kesempatan Kerja	RAB.06.02.05.04 Hubungan Industrial
KT.04.05	Pengembangan Kapasitas Daya Saing Kepemudaan		RAB.06 Pendidikan dan Tenaga Kerja	RAB.06.02 Ketenagakerjaan	RAB.06.02.05 Kesempatan Kerja	RAB.06.02.05.05 Pengembangan Kapasitas Daya Saing Kepemudaan
KT.04.05.CFM.01	Pengembangan Kapasitas Daya Saing Kepemudaan	- Dinas Kepemudaan dan Olahraga	RAB.06 Pendidikan dan Tenaga Kerja	RAB.06.02 Ketenagakerjaan	RAB.06.02.05 Kesempatan Kerja	RAB.06.02.05.05 Pengembangan Kapasitas Daya Saing Kepemudaan

ID	Nama Bisnis/Urusan (Daftarkan semua proses bisnis/urusan pemerintahan yang diselenggarakan hingga proses bisnis level-n)	→ Unit Kerja (Dependency)	→ RAB Level 1 Nasional (Dependency)	→ RAB Level 2 (Dependency)	→ RAB Level 3 (Dependency)	→ RAB Level 4 (Dependency)
KT.04.06	Pengembangan Kapasitas Kepramukaan		RAB.06 Pendidikan dan Tenaga Kerja	RAB.06.02 Ketenagakerjaan	RAB.06.02.05 Kesempatan Kerja	RAB.06.02.05.06 Pengembangan Kapasitas Kepramukaan
KT.04.06.CFM.01	Pengembangan Kapasitas Kepramukaan	- Dinas Kepemudaan dan Olahraga	RAB.06 Pendidikan dan Tenaga Kerja	RAB.06.02 Ketenagakerjaan	RAB.06.02.05 Kesempatan Kerja	RAB.06.02.05.06 Pengembangan Kapasitas Kepramukaan
KT.05	Meningkatnya Kualitas Penyelenggaraan Pemerintahan Daerah dan Pelayanan Publik		RAB.09 Pemerintahan Umum	RAB.09.05 Perencanaan Pembangunan Nasional	RAB.09.05.09 Penyelenggaraan Pemerintahan Daerah dan Pelayanan Publik	
KT.05.01	Program Pemerintahan dan Kesejahteraan Rakyat		RAB.09 Pemerintahan Umum	RAB.09.05 Perencanaan Pembangunan Nasional	RAB.09.05.09 Penyelenggaraan Pemerintahan Daerah dan Pelayanan Publik	RAB.09.05.09.01 Program Pemerintahan dan Kesejahteraan Rakyat
KT.05.01.CFM.01	Pemerintahan dan Kesejahteraan Rakyat	- Badan Perencanaan Pembangunan Daerah	RAB.09 Pemerintahan Umum	RAB.09.05 Perencanaan Pembangunan Nasional	RAB.09.05.09 Penyelenggaraan Pemerintahan Daerah dan Pelayanan Publik	RAB.09.05.09.01 Program Pemerintahan dan Kesejahteraan Rakyat
KT.05.02	Program Perekonomian dan Pembangunan		RAB.09 Pemerintahan Umum	RAB.09.05 Perencanaan Pembangunan Nasional	RAB.09.05.09 Penyelenggaraan Pemerintahan Daerah dan Pelayanan Publik	RAB.09.05.09.02 Program Perekonomian dan Pembangunan
KT.05.02.CFM.01	Perekonomian dan Pembangunan	- Badan Perencanaan Pembangunan Daerah	RAB.09 Pemerintahan Umum	RAB.09.05 Perencanaan Pembangunan Nasional	RAB.09.05.09 Penyelenggaraan Pemerintahan Daerah dan Pelayanan Publik	RAB.09.05.09.02 Program Perekonomian dan Pembangunan
KT.05.03	Penatagunaan Tanah		RAB.09 Pemerintahan Umum	RAB.09.05 Perencanaan Pembangunan Nasional	RAB.09.05.09 Penyelenggaraan Pemerintahan Daerah dan Pelayanan Publik	RAB.09.05.09.03 Penatagunaan Tanah
KT.05.03.CFM.01	Penatagunaan Tanah	- Badan Perencanaan Pembangunan Daerah	RAB.09 Pemerintahan Umum	RAB.09.05 Perencanaan Pembangunan Nasional	RAB.09.05.09 Penyelenggaraan Pemerintahan Daerah dan Pelayanan Publik	RAB.09.05.09.03 Penatagunaan Tanah
KT.05.04	Pembinaan Perpustakaan		RAB.09 Pemerintahan Umum	RAB.09.05 Perencanaan Pembangunan	RAB.09.05.09 Penyelenggaraan Pemerintahan	RAB.09.05.09.04 Pembinaan Perpustakaan

ID	Nama Bisnis/Urusan (Daftarkan semua proses bisnis/urusan pemerintahan yang diselenggarakan hingga proses bisnis level-n)	→ Unit Kerja (Dependency)	→ RAB Level 1 Nasional (Dependency)	→ RAB Level 2 (Dependency)	→ RAB Level 3 (Dependency)	→ RAB Level 4 (Dependency)
				Nasional	Daerah dan Pelayanan Publik	
KT.05.04.CFM.01	Pembinaan Perpustakaan	- Dinas Perpustakaan dan Arsip Daerah	RAB.09 Pemerintahan Umum	RAB.09.05 Perencanaan Pembangunan Nasional	RAB.09.05.09 Penyelenggaraan Pemerintahan Daerah dan Pelayanan Publik	RAB.09.05.09.04 Pembinaan Perpustakaan
KT.05.05	Pengelolaan Arsip		RAB.09 Pemerintahan Umum	RAB.09.05 Perencanaan Pembangunan Nasional	RAB.09.05.09 Penyelenggaraan Pemerintahan Daerah dan Pelayanan Publik	RAB.09.05.09.05 Pengelolaan Arsip
KT.05.05.CFM.01	Pengelolaan Arsip Dinamis Daerah	- Dinas Perpustakaan dan Arsip Daerah	RAB.09 Pemerintahan Umum	RAB.09.05 Perencanaan Pembangunan Nasional	RAB.09.05.09 Penyelenggaraan Pemerintahan Daerah dan Pelayanan Publik	RAB.09.05.09.05 Pengelolaan Arsip
KT.05.05.CFM.02	Pengelolaan Arsip Statis Daerah	- Dinas Perpustakaan dan Arsip Daerah	RAB.09 Pemerintahan Umum	RAB.09.05 Perencanaan Pembangunan Nasional	RAB.09.05.09 Penyelenggaraan Pemerintahan Daerah dan Pelayanan Publik	RAB.09.05.09.05 Pengelolaan Arsip
KT.05.06	Perlindungan dan Penyelamatan Arsip		RAB.09 Pemerintahan Umum	RAB.09.05 Perencanaan Pembangunan Nasional	RAB.09.05.09 Penyelenggaraan Pemerintahan Daerah dan Pelayanan Publik	RAB.09.05.09.06 Perlindungan dan Penyelamatan Arsip
KT.05.06.CFM.01	Perlindungan dan Penyelamatan Arsip	- Dinas Perpustakaan dan Arsip Daerah	RAB.09 Pemerintahan Umum	RAB.09.05 Perencanaan Pembangunan Nasional	RAB.09.05.09 Penyelenggaraan Pemerintahan Daerah dan Pelayanan Publik	RAB.09.05.09.06 Perlindungan dan Penyelamatan Arsip
KT.05.07	Pendaftaran Penduduk		RAB.09 Pemerintahan Umum	RAB.09.05 Perencanaan Pembangunan Nasional	RAB.09.05.09 Penyelenggaraan Pemerintahan Daerah dan Pelayanan Publik	RAB.09.05.09.07 Pendaftaran Penduduk
KT.05.07.CFM.01	Pendaftaran Penduduk	-Dinas Kependudukan Dan Pencatatan Sipil	RAB.09 Pemerintahan Umum	RAB.09.05 Perencanaan Pembangunan Nasional	RAB.09.05.09 Penyelenggaraan Pemerintahan Daerah dan Pelayanan Publik	RAB.09.05.09.07 Pendaftaran Penduduk

ID	Nama Bisnis/Urusan (Daftarkan semua proses bisnis/urusan pemerintahan yang diselenggarakan hingga proses bisnis level-n)	→ Unit Kerja (Dependency)	→ RAB Level 1 Nasional (Dependency)	→ RAB Level 2 (Dependency)	→ RAB Level 3 (Dependency)	→ RAB Level 4 (Dependency)
KT.05.08	Pencatatan Sipil		RAB.09 Pemerintahan Umum	RAB.09.05 Perencanaan Pembangunan Nasional	RAB.09.05.09 Penyelenggaraan Pemerintahan Daerah dan Pelayanan Publik	RAB.09.05.09.08 Pencatatan Sipil
KT.05.08.CFM.01	Pencatatan Sipil	-Dinas Kependudukan dan Pencatatan Sipil	RAB.09 Pemerintahan Umum	RAB.09.05 Perencanaan Pembangunan Nasional	RAB.09.05.09 Penyelenggaraan Pemerintahan Daerah dan Pelayanan Publik	RAB.09.05.09.08 Pencatatan Sipil
KT.05.09	Pengelolaan Informasi Administrasi Kependudukan		RAB.09 Pemerintahan Umum	RAB.09.05 Perencanaan Pembangunan Nasional	RAB.09.05.09 Penyelenggaraan Pemerintahan Daerah dan Pelayanan Publik	RAB.09.05.09.09 Pengelolaan Informasi Administrasi Kependudukan
KT.05.09.CFM.01	Pengelolaan Informasi Administrasi Kependudukan	-Dinas Kependudukan dan Pencatatan Sipil	RAB.09 Pemerintahan Umum	RAB.09.05 Perencanaan Pembangunan Nasional	RAB.09.05.09 Penyelenggaraan Pemerintahan Daerah dan Pelayanan Publik	RAB.09.05.09.09 Pengelolaan Informasi Administrasi Kependudukan
KT.05.10	Penyelenggaraan Pemerintahan dan Pelayanan Publik		RAB.09 Pemerintahan Umum	RAB.09.05 Perencanaan Pembangunan Nasional	RAB.09.05.09 Penyelenggaraan Pemerintahan Daerah dan Pelayanan Publik	RAB.09.05.09.10 Penyelenggaraan Pemerintahan dan Pelayanan Publik
KT.05.10.CFM.01	Penyelenggaraan Pemerintahan dan Pelayanan Publik	- Kecamatan	RAB.09 Pemerintahan Umum	RAB.09.05 Perencanaan Pembangunan Nasional	RAB.09.05.09 Penyelenggaraan Pemerintahan Daerah dan Pelayanan Publik	RAB.09.05.09.10 Penyelenggaraan Pemerintahan dan Pelayanan Publik
KT.05.11	Pemberdayaan Masyarakat dan Kelurahan		RAB.09 Pemerintahan Umum	RAB.09.05 Perencanaan Pembangunan Nasional	RAB.09.05.09 Penyelenggaraan Pemerintahan Daerah dan Pelayanan Publik	RAB.09.05.09.11 Pemberdayaan Masyarakat dan Kelurahan
KT.05.11.CFM.01	Pemberdayaan Masyarakat dan Kelurahan	- Kecamatan	RAB.09 Pemerintahan Umum	RAB.09.05 Perencanaan Pembangunan Nasional	RAB.09.05.09 Penyelenggaraan Pemerintahan Daerah dan Pelayanan Publik	RAB.09.05.09.11 Pemberdayaan Masyarakat dan Kelurahan

ID	Nama Bisnis/Urusan (Daftarkan semua proses bisnis/urusan pemerintahan yang diselenggarakan hingga proses bisnis level-n)	→ Unit Kerja (Dependency)	→ RAB Level 1 Nasional (Dependency)	→ RAB Level 2 (Dependency)	→ RAB Level 3 (Dependency)	→ RAB Level 4 (Dependency)
KT.05.12	Pemberdayaan Lembaga Kemasyarakatan, Lembaga Adat dan Masyarakat Hukum Adat		RAB.09 Pemerintahan Umum	RAB.09.05 Perencanaan Pembangunan Nasional	RAB.09.05.09 Penyelenggaraan Pemerintahan Daerah dan Pelayanan Publik	RAB.09.05.09.12 Pemberdayaan Lembaga Kemasyarakatan, Lembaga Adat dan Masyarakat Hukum Adat
KT.05.12.CFM.01	Pemberdayaan Lembaga Kemasyarakatan, Lembaga Adat dan Masyarakat Hukum Adat	- Kecamatan	RAB.09 Pemerintahan Umum	RAB.09.05 Perencanaan Pembangunan Nasional	RAB.09.05.09 Penyelenggaraan Pemerintahan Daerah dan Pelayanan Publik	RAB.09.05.09.12 Pemberdayaan Lembaga Kemasyarakatan, Lembaga Adat dan Masyarakat Hukum Adat
KT.05.13	Penanggulangan Bencana		RAB.09 Pemerintahan Umum	RAB.09.05 Perencanaan Pembangunan Nasional	RAB.09.05.09 Penyelenggaraan Pemerintahan Daerah dan Pelayanan Publik	RAB.09.05.09.13 Penanggulangan Bencana
KT.05.13.CFM.01	Penanggulangan Bencana	- Badan Perencanaan Pembangunan Daerah	RAB.09 Pemerintahan Umum	RAB.09.05 Perencanaan Pembangunan Nasional	RAB.09.05.09 Penyelenggaraan Pemerintahan Daerah dan Pelayanan Publik	RAB.09.05.09.13 Penanggulangan Bencana
KT.05.14	Pencegahan, Penanggulangan, Penyelamatan Kebakaran dan Penyelamatan Non Kebakaran		RAB.09 Pemerintahan Umum	RAB.09.05 Perencanaan Pembangunan Nasional	RAB.09.05.09 Penyelenggaraan Pemerintahan Daerah dan Pelayanan Publik	RAB.09.05.09.14 Pencegahan, Penanggulangan, Penyelamatan Kebakaran dan Penyelamatan Non Kebakaran
KT.05.14.CFM.01	Pencegahan, Penanggulangan, Penyelamatan Kebakaran dan Penyelamatan Non Kebakaran	- Badan Perencanaan Pembangunan Daerah	RAB.09 Pemerintahan Umum	RAB.09.05 Perencanaan Pembangunan Nasional	RAB.09.05.09 Penyelenggaraan Pemerintahan Daerah dan Pelayanan Publik	RAB.09.05.09.14 Pencegahan, Penanggulangan, Penyelamatan Kebakaran dan Penyelamatan Non Kebakaran
KT.05.15	Penataan Bangunan Gedung		RAB.09 Pemerintahan Umum	RAB.09.05 Perencanaan Pembangunan Nasional	RAB.09.05.09 Penyelenggaraan Pemerintahan Daerah dan Pelayanan Publik	RAB.09.05.09.15 Penataan Bangunan Gedung
KT.05.15.CFM.01	Penataan Bangunan Gedung Pelayanan Publik	- Dinas Perumahan, Permukiman dan Pertanahan	RAB.09 Pemerintahan Umum	RAB.09.05 Perencanaan Pembangunan Nasional	RAB.09.05.09 Penyelenggaraan Pemerintahan Daerah dan Pelayanan Publik	RAB.09.05.09.15 Penataan Bangunan Gedung

ID	Nama Bisnis/Urusan (Daftarkan semua proses bisnis/urusan pemerintahan yang diselenggarakan hingga proses bisnis level-n)	→ Unit Kerja (Dependency)	→ RAB Level 1 Nasional (Dependency)	→ RAB Level 2 (Dependency)	→ RAB Level 3 (Dependency)	→ RAB Level 4 (Dependency)
KT.05.16	Penyelesaian Ganti Kerugian dan Santunan Tanah Untuk Pembangunan Gedung Pelayanan Publik		RAB.09 Pemerintahan Umum	RAB.09.05 Perencanaan Pembangunan Nasional	RAB.09.05.09 Penyelenggaraan Pemerintahan Daerah dan Pelayanan Publik	RAB.09.05.09.16 Penyelesaian Ganti Kerugian dan Santunan Tanah Untuk Pembangunan Gedung Pelayanan Publik
KT.05.16.CFM.01	Penyelesaian Ganti Kerugian dan Santunan Tanah Untuk Pembangunan Gedung Pelayanan Publik	- Dinas Perumahan, Permukiman, dan Pertanahan	RAB.09 Pemerintahan Umum	RAB.09.05 Perencanaan Pembangunan Nasional	RAB.09.05.09 Penyelenggaraan Pemerintahan Daerah dan Pelayanan Publik	RAB.09.05.09.16 Penyelesaian Ganti Kerugian dan Santunan Tanah Untuk Pembangunan Gedung Pelayanan Publik
KT.06	Meningkatnya Industri Pariwisata Dan Ekonomi Kreatif		RAB.02 Ekonomi dan Industri	RAB.02.01 Industri	RAB.02.01.11 Industri Pariwisata Dan Ekonomi Kreatif	
KT.06.01	Peningkatan Daya Tarik Destinasi Pariwisata		RAB.02 Ekonomi dan Industri	RAB.02.01 Industri	RAB.02.01.11 Industri Pariwisata Dan Ekonomi Kreatif	RAB.02.01.11.01 Peningkatan Daya Tarik Destinasi Pariwisata
KT.06.01.CFM.01	Pengelolaan Daya Tarik Pariwisata	- Dinas Kebudayaan dan Pariwisata	RAB.02 Ekonomi dan Industri	RAB.02.01 Industri	RAB.02.01.11 Industri Pariwisata Dan Ekonomi Kreatif	RAB.02.01.11.01 Peningkatan Daya Tarik Destinasi Pariwisata
KT.06.01.CFM.02	Pengelolaan Destinasi Pariwisata	- Dinas Kebudayaan dan Pariwisata	RAB.02 Ekonomi dan Industri	RAB.02.01 Industri	RAB.02.01.11 Industri Pariwisata Dan Ekonomi Kreatif	RAB.02.01.11.01 Peningkatan Daya Tarik Destinasi Pariwisata
KT.06.02	Pemasaran Pariwisata		RAB.02 Ekonomi dan Industri	RAB.02.01 Industri	RAB.02.01.11 Industri Pariwisata Dan Ekonomi Kreatif	RAB.02.01.11.02 Pemasaran Pariwisata
KT.06.02.CFM.01	Pemasaran Pariwisata	- Dinas Kebudayaan dan Pariwisata	RAB.02 Ekonomi dan Industri	RAB.02.01 Industri	RAB.02.01.11 Industri Pariwisata Dan Ekonomi Kreatif	RAB.02.01.11.02 Pemasaran Pariwisata
KT.06.03	Pengembangan Sumber Daya Pariwisata dan Ekonomi Kreatif		RAB.02 Ekonomi dan Industri	RAB.02.01 Industri	RAB.02.01.11 Industri Pariwisata Dan Ekonomi Kreatif	RAB.02.01.11.03 Pengembangan Sumber Daya Pariwisata dan Ekonomi Kreatif
KT.06.03.CFM.01	Pengembangan Sumber Daya Pariwisata dan Ekonomi Kreatif	- Dinas Kebudayaan dan Pariwisata	RAB.02 Ekonomi dan Industri	RAB.02.01 Industri	RAB.02.01.11 Industri Pariwisata Dan Ekonomi Kreatif	RAB.02.01.11.03 Pengembangan Sumber Daya Pariwisata dan Ekonomi Kreatif

ID	Nama Bisnis/Urusan (Daftarkan semua proses bisnis/urusan pemerintahan yang diselenggarakan hingga proses bisnis level-n)	→ Unit Kerja (Dependency)	→ RAB Level 1 Nasional (Dependency)	→ RAB Level 2 (Dependency)	→ RAB Level 3 (Dependency)	→ RAB Level 4 (Dependency)
KT.06.04	Pengembangan Kebudayaan		RAB.02 Ekonomi dan Industri	RAB.02.01 Industri	RAB.02.01.11 Industri Pariwisata Dan Ekonomi Kreatif	RAB.02.01.11.04 Pengembangan Kebudayaan
KT.06.04.CFM.01	Pengembangan Kebudayaan	- Dinas Kebudayaan dan Pariwisata	RAB.02 Ekonomi dan Industri	RAB.02.01 Industri	RAB.02.01.11 Industri Pariwisata Dan Ekonomi Kreatif	RAB.02.01.11.04 Pengembangan Kebudayaan
KT.06.05	Pengembangan Kesenian Tradisional		RAB.02 Ekonomi dan Industri	RAB.02.01 Industri	RAB.02.01.11 Industri Pariwisata Dan Ekonomi Kreatif	RAB.02.01.11.05 Pengembangan Kesenian Tradisional
KT.06.05.CFM.01	Pengembangan Kesenian Tradisional	- Dinas Kebudayaan dan Pariwisata	RAB.02 Ekonomi dan Industri	RAB.02.01 Industri	RAB.02.01.11 Industri Pariwisata Dan Ekonomi Kreatif	RAB.02.01.11.05 Pengembangan Kesenian Tradisional
KT.06.06	Pembinaan Sejarah		RAB.02 Ekonomi dan Industri	RAB.02.01 Industri	RAB.02.01.11 Industri Pariwisata Dan Ekonomi Kreatif	RAB.02.01.11.06 Pembinaan Sejarah
KT.06.06.CFM.01	Pembinaan Sejarah	- Dinas Kebudayaan dan Pariwisata	RAB.02 Ekonomi dan Industri	RAB.02.01 Industri	RAB.02.01.11 Industri Pariwisata Dan Ekonomi Kreatif	RAB.02.01.11.06 Pembinaan Sejarah
KT.06.07	Pelestarian dan Pengelolaan Cagar Budaya		RAB.02 Ekonomi dan Industri	RAB.02.01 Industri	RAB.02.01.11 Industri Pariwisata Dan Ekonomi Kreatif	RAB.02.01.11.07 Pelestarian dan Pengelolaan Cagar Budaya
KT.06.07.CFM.01	Pelestarian dan Pengelolaan Cagar Budaya	- Dinas Kebudayaan dan Pariwisata	RAB.02 Ekonomi dan Industri	RAB.02.01 Industri	RAB.02.01.11 Industri Pariwisata Dan Ekonomi Kreatif	RAB.02.01.11.07 Pelestarian dan Pengelolaan Cagar Budaya
KT.06.08	Pengelolaan Permuseuman		RAB.02 Ekonomi dan Industri	RAB.02.01 Industri	RAB.02.01.11 Industri Pariwisata Dan Ekonomi Kreatif	RAB.02.01.11.08 Pengelolaan Permuseuman
KT.06.08.CFM.01	Pengelolaan Permuseuman	- Dinas Kebudayaan dan Pariwisata	RAB.02 Ekonomi dan Industri	RAB.02.01 Industri	RAB.02.01.11 Industri Pariwisata Dan Ekonomi Kreatif	RAB.02.01.11.08 Pengelolaan Permuseuman
KT.07	Meningkatnya Tata Kelola Data, Komunikasi, Dan Informatika		RAB.09 Pemerintahan Umum	RAB.09.04 Komunikasi	RAB.09.04.05 Tata Kelola Data, Komunikasi, Dan Informatika	

ID	Nama Bisnis/Urusan (Daftarkan semua proses bisnis/urusan pemerintahan yang diselenggarakan hingga proses bisnis level-n)	→ Unit Kerja (Dependency)	→ RAB Level 1 Nasional (Dependency)	→ RAB Level 2 (Dependency)	→ RAB Level 3 (Dependency)	→ RAB Level 4 (Dependency)
KT.07.01	Informasi dan Komunikasi Publik		RAB.09 Pemerintahan Umum	RAB.09.04 Komunikasi	RAB.09.04.05 Tata Kelola Data, Komunikasi, Dan Informatika	RAB.09.04.05.01 Informasi dan Komunikasi Publik
KT.07.01.CFM.01	Pengelolaan Media dan Konten Komunikasi Publik	- Dinas Komunikasi dan Informatika	RAB.09 Pemerintahan Umum	RAB.09.04 Komunikasi	RAB.09.04.05 Tata Kelola Data, Komunikasi, Dan Informatika	RAB.09.04.05.01 Informasi dan Komunikasi Publik
KT.07.01.CFM.02	Pengelolaan Opini, Aspirasi dan Komunikasi Publik	- Dinas Komunikasi dan Informatika	RAB.09 Pemerintahan Umum	RAB.09.04 Komunikasi	RAB.09.04.05 Tata Kelola Data, Komunikasi, Dan Informatika	RAB.09.04.05.01 Informasi dan Komunikasi Publik
KT.07.01.CFM.03	Pelayanan Informasi Publik	- Dinas Komunikasi dan Informatika	RAB.09 Pemerintahan Umum	RAB.09.04 Komunikasi	RAB.09.04.05 Tata Kelola Data, Komunikasi, Dan Informatika	RAB.09.04.05.01 Informasi dan Komunikasi Publik
KT.07.01.CFM.04	Layanan Hubungan Media, Kemitraan dan Kehumasan	- Dinas Komunikasi dan Informatika	RAB.09 Pemerintahan Umum	RAB.09.04 Komunikasi	RAB.09.04.05 Tata Kelola Data, Komunikasi, Dan Informatika	RAB.09.04.05.01 Informasi dan Komunikasi Publik
KT.07.01.CFM.05	Manajemen Komunikasi Krisis	- Dinas Komunikasi dan Informatika	RAB.09 Pemerintahan Umum	RAB.09.04 Komunikasi	RAB.09.04.05 Tata Kelola Data, Komunikasi, Dan Informatika	RAB.09.04.05.01 Informasi dan Komunikasi Publik
KT.07.01.CFM.06	Penguatan Kapasitas SDM Komunikasi Publik	- Dinas Komunikasi dan Informatika	RAB.09 Pemerintahan Umum	RAB.09.04 Komunikasi	RAB.09.04.05 Tata Kelola Data, Komunikasi, Dan Informatika	RAB.09.04.05.01 Informasi dan Komunikasi Publik
KT.07.02	Aplikasi Informatika		RAB.09 Pemerintahan Umum	RAB.09.04 Komunikasi	RAB.09.04.05 Tata Kelola Data, Komunikasi, Dan Informatika	RAB.09.04.05.02 Aplikasi Informatika
KT.07.02.CFM.01	Pengelolaan Sub domain	- Dinas Komunikasi dan Informatika	RAB.09 Pemerintahan Umum	RAB.09.04 Komunikasi	RAB.09.04.05 Tata Kelola Data, Komunikasi, Dan Informatika	RAB.09.04.05.02 Aplikasi Informatika
KT.07.02.CFM.02	Pengelolaan <i>E-Government</i>	- Dinas Komunikasi dan Informatika	RAB.09 Pemerintahan Umum	RAB.09.04 Komunikasi	RAB.09.04.05 Tata Kelola Data, Komunikasi, Dan Informatika	RAB.09.04.05.02 Aplikasi Informatika
KT.07.03	Penyelenggaraan Statistik Sektoral		RAB.09 Pemerintahan Umum	RAB.09.04 Komunikasi	RAB.09.04.05 Tata Kelola Data, Komunikasi, Dan Informatika	RAB.09.04.05.03 Penyelenggaraan Statistik Sektoral

ID	Nama Bisnis/Urusan (Daftarkan semua proses bisnis/urusan pemerintahan yang diselenggarakan hingga proses bisnis level-n)	→ Unit Kerja (Dependency)	→ RAB Level 1 Nasional (Dependency)	→ RAB Level 2 (Dependency)	→ RAB Level 3 (Dependency)	→ RAB Level 4 (Dependency)
KT.07.03.CFM.01	Penyelenggaraan Statistik Sektoral	- Dinas Komunikasi dan Informatika	RAB.09 Pemerintahan Umum	RAB.09.04 Komunikasi	RAB.09.04.05 Tata Kelola Data, Komunikasi, Dan Informatika	RAB.09.04.05.03 Penyelenggaraan Statistik Sektoral
KT.07.04	Penyelenggaraan Persandian Untuk Pengamanan Informasi		RAB.09 Pemerintahan Umum	RAB.09.04 Komunikasi	RAB.09.04.05 Tata Kelola Data, Komunikasi, Dan Informatika	RAB.09.04.05.04 Penyelenggaraan Persandian Untuk Pengamanan Informasi
KT.07.04.CFM.01	Penyelenggaraan Persandian Untuk Pengamanan Informasi	- Dinas Komunikasi dan Informatika	RAB.09 Pemerintahan Umum	RAB.09.04 Komunikasi	RAB.09.04.05 Tata Kelola Data, Komunikasi, Dan Informatika	RAB.09.04.05.04 Penyelenggaraan Persandian Untuk Pengamanan Informasi
KT.08	Meningkatnya Tata Kelola Administrasi Umum Dan Penunjang Urusan Pemerintahan Daerah		RAB.09 Pemerintahan Umum	RAB.09.01 Dalam Negeri	RAB.09.01.07 Tata Kelola Administrasi Umum Dan Penunjang Urusan Pemerintahan Daerah	
KT.08.01	Dukungan Pelaksanaan Tugas dan Fungsi DPRD		RAB.09 Pemerintahan Umum	RAB.09.01 Dalam Negeri	RAB.09.01.07 Tata Kelola Administrasi Umum Dan Penunjang Urusan Pemerintahan Daerah	RAB.09.01.07.01 Dukungan Pelaksanaan Tugas dan Fungsi DPRD
KT.08.01.CFM.01	Dukungan Pelaksanaan Tugas dan Fungsi DPRD	-Sekretariat DPRD	RAB.09 Pemerintahan Umum	RAB.09.01 Dalam Negeri	RAB.09.01.07 Tata Kelola Administrasi Umum Dan Penunjang Urusan Pemerintahan Daerah	RAB.09.01.07.01 Dukungan Pelaksanaan Tugas dan Fungsi DPRD
KT.08.02	Penunjang Urusan Pemerintah Daerah		RAB.09 Pemerintahan Umum	RAB.09.01 Dalam Negeri	RAB.09.01.07 Tata Kelola Administrasi Umum Dan Penunjang Urusan Pemerintahan Daerah	RAB.09.01.07.02 Penunjang Urusan Pemerintah Daerah
KT.08.02.CFM.01	Penunjang Urusan Pemerintah Daerah	- Badan Perencanaan Pembangunan Daerah	RAB.09 Pemerintahan Umum	RAB.09.01 Dalam Negeri	RAB.09.01.07 Tata Kelola Administrasi Umum Dan Penunjang Urusan Pemerintahan Daerah	RAB.09.01.07.02 Penunjang Urusan Pemerintah Daerah

ID	Nama Bisnis/Urusan (Daftarkan semua proses bisnis/urusan pemerintahan yang diselenggarakan hingga proses bisnis level-n)	→ Unit Kerja (Dependency)	→ RAB Level 1 Nasional (Dependency)	→ RAB Level 2 (Dependency)	→ RAB Level 3 (Dependency)	→ RAB Level 4 (Dependency)
KT.09	Meningkatnya Pembinaan Ketentraman dan Ketertiban Masyarakat		RAB.05 Ketertiban Umum dan Keselamatan	RAB.05.02 Keamanan	RAB.05.02.05 Pembinaan Ketentraman dan Ketertiban Masyarakat	
KT.09.01	Koordinasi Ketentraman dan Ketertiban Umum		RAB.05 Ketertiban Umum dan Keselamatan	RAB.05.02 Keamanan	RAB.05.02.05 Pembinaan Ketentraman dan Ketertiban Masyarakat	RAB.05.02.05.01 Koordinasi Ketentraman dan Ketertiban Umum
KT.09.01.CFM.01	Koordinasi Ketentraman dan Ketertiban Umum	-Satuan Polisi Pamong Praja	RAB.05 Ketertiban Umum dan Keselamatan	RAB.05.02 Keamanan	RAB.05.02.05 Pembinaan Ketentraman dan Ketertiban Masyarakat	RAB.05.02.05.01 Koordinasi Ketentraman dan Ketertiban Umum
KT.09.02	Peningkatan Ketentraman dan Ketertiban Umum		RAB.05 Ketertiban Umum dan Keselamatan	RAB.05.02 Keamanan	RAB.05.02.05 Pembinaan Ketentraman dan Ketertiban Masyarakat	RAB.05.02.05.02 Peningkatan Ketentraman dan Ketertiban Umum
KT.09.02.CFM.01	Penguatan Ideologi Pancasila dan Karakter Pancasila	-Badan Kesatuan Bangsa dan Politik	RAB.05 Ketertiban Umum dan Keselamatan	RAB.05.02 Keamanan	RAB.05.02.05 Pembinaan Ketentraman dan Ketertiban Masyarakat	RAB.05.02.05.02 Peningkatan Ketentraman dan Ketertiban Umum
KT.09.03	Penguatan Ideologi Pancasila dan Karakter Pancasila		RAB.05 Ketertiban Umum dan Keselamatan	RAB.05.02 Keamanan	RAB.05.02.05 Pembinaan Ketentraman dan Ketertiban Masyarakat	RAB.05.02.05.03 Penguatan Ideologi Pancasila dan Karakter Pancasila
KT.09.03.CFM.01	Peningkatan Peran Partai Politik dan Lembaga Pendidikan Melalui Pendidikan Politik dan Pengembangan Etika Serta Budaya Politik	- Badan Kesatuan Bangsa dan Politik	RAB.05 Ketertiban Umum dan Keselamatan	RAB.05.02 Keamanan	RAB.05.02.05 Pembinaan Ketentraman dan Ketertiban Masyarakat	RAB.05.02.05.03 Penguatan Ideologi Pancasila dan Karakter Pancasila
KT.09.04	Peningkatan Peran Partai Politik dan Lembaga Pendidikan Melalui Pendidikan Politik dan Pengembangan Etika Serta Budaya Politik		RAB.05 Ketertiban Umum dan Keselamatan	RAB.05.02 Keamanan	RAB.05.02.05 Pembinaan Ketentraman dan Ketertiban Masyarakat	RAB.05.02.05.04 Peningkatan Peran Partai Politik dan Lembaga Pendidikan Melalui Pendidikan Politik dan Pengembangan Etika Serta Budaya Politik

ID	Nama Bisnis/Urusan (Daftarkan semua proses bisnis/urusan pemerintahan yang diselenggarakan hingga proses bisnis level-n)	→ Unit Kerja (Dependency)	→ RAB Level 1 Nasional (Dependency)	→ RAB Level 2 (Dependency)	→ RAB Level 3 (Dependency)	→ RAB Level 4 (Dependency)
KT.09.04.CFM.01	Pemberdayaan dan Pengawasan Organisasi Kemasyarakatan	- Badan Kesatuan Bangsa dan Politik	RAB.05 Ketertiban Umum dan Keselamatan	RAB.05.02 Keamanan	RAB.05.02.05 Pembinaan Ketentraman dan Ketertiban Masyarakat	RAB.05.02.05.04 Peningkatan Peran Partai Politik dan Lembaga Pendidikan Melalui Pendidikan Politik dan Pengembangan Etika Serta Budaya Politik
KT.09.05	Pemberdayaan dan Pengawasan Organisasi Kemasyarakatan		RAB.05 Ketertiban Umum dan Keselamatan	RAB.05.02 Keamanan	RAB.05.02.05 Pembinaan Ketentraman dan Ketertiban Masyarakat	RAB.05.02.05.05 Pemberdayaan dan Pengawasan Organisasi Kemasyarakatan
KT.09.05.CFM.01	Pembinaan dan Pengembangan Ketahanan Ekonomi, Sosial dan Budaya	- Badan Kesatuan Bangsa dan Politik	RAB.05 Ketertiban Umum dan Keselamatan	RAB.05.02 Keamanan	RAB.05.02.05 Pembinaan Ketentraman dan Ketertiban Masyarakat	RAB.05.02.05.05 Pemberdayaan dan Pengawasan Organisasi Kemasyarakatan
KT.09.06	Pembinaan dan Pengembangan Ketahanan Ekonomi, Sosial dan Budaya		RAB.05 Ketertiban Umum dan Keselamatan	RAB.05.02 Keamanan	RAB.05.02.05 Pembinaan Ketentraman dan Ketertiban Masyarakat	RAB.05.02.05.06 Pembinaan dan Pengembangan Ketahanan Ekonomi, Sosial dan Budaya
KT.09.06.CFM.01	Peningkatan Kewaspadaan Nasional dan Peningkatan dan Fasilitasi Penanganan Konflik Sosial	- Badan Kesatuan Bangsa dan Politik	RAB.05 Ketertiban Umum dan Keselamatan	RAB.05.02 Keamanan	RAB.05.02.05 Pembinaan Ketentraman dan Ketertiban Masyarakat	RAB.05.02.05.06 Pembinaan dan Pengembangan Ketahanan Ekonomi, Sosial dan Budaya
KT.09.07	Peningkatan Kewaspadaan Nasional dan Peningkatan dan Fasilitasi Penanganan Konflik Sosial		RAB.05 Ketertiban Umum dan Keselamatan	RAB.05.02 Keamanan	RAB.05.02.05 Pembinaan Ketentraman dan Ketertiban Masyarakat	RAB.05.02.05.07 Peningkatan Kewaspadaan Nasional dan Peningkatan dan Fasilitasi Penanganan Konflik Sosial
KT.10	Meningkatnya Kualitas Pelayanan Transportasi Perkotaan		RAB.03 Pembangunan Kewilayahan	RAB.03.03 Transportasi	RAB.03.03.05 Pelayanan Transportasi Perkotaan	
KT.10.01	Penyelenggaraan Lalu Lintas dan Angkutan Jalan		RAB.03 Pembangunan Kewilayahan	RAB.03.03 Transportasi	RAB.03.03.05 Pelayanan Transportasi Perkotaan	RAB.03.03.05.01 Penyelenggaraan Lalu Lintas dan Angkutan Jalan
KT.10.01.CFM.01	Penyusunan Rencana Induk LLAJ	- Dinas Perhubungan	RAB.03 Pembangunan Kewilayahan	RAB.03.03 Transportasi	RAB.03.03.05 Pelayanan Transportasi Perkotaan	RAB.03.03.05.01 Penyelenggaraan Lalu Lintas dan Angkutan Jalan

ID	Nama Bisnis/Urusan (Daftarkan semua proses bisnis/urusan pemerintahan yang diselenggarakan hingga proses bisnis level-n)	→ Unit Kerja (Dependency)	→ RAB Level 1 Nasional (Dependency)	→ RAB Level 2 (Dependency)	→ RAB Level 3 (Dependency)	→ RAB Level 4 (Dependency)
KT.10.01.CFM.02	Penyediaan Perlengkapan Jalan	- Dinas Perhubungan	RAB.03 Pembangunan Kewilayahan	RAB.03.03 Transportasi	RAB.03.03.05 Pelayanan Transportasi Perkotaan	RAB.03.03.05.01 Penyelenggaraan Lalu Lintas dan Angkutan Jalan
KT.10.01.CFM.03	Pengelolaan Terminal Penumpang	- Dinas Perhubungan	RAB.03 Pembangunan Kewilayahan	RAB.03.03 Transportasi	RAB.03.03.05 Pelayanan Transportasi Perkotaan	RAB.03.03.05.01 Penyelenggaraan Lalu Lintas dan Angkutan Jalan
KT.10.01.CFM.04	Pengujian Berkala Kendaraan Bermotor	- Sekretariat Daerah	RAB.03 Pembangunan Kewilayahan	RAB.03.03 Transportasi	RAB.03.03.05 Pelayanan Transportasi Perkotaan	RAB.03.03.05.01 Penyelenggaraan Lalu Lintas dan Angkutan Jalan
KT.10.01.CFM.05	Manajemen dan Rekayasa Lalu Lintas	- Dinas Perhubungan	RAB.03 Pembangunan Kewilayahan	RAB.03.03 Transportasi	RAB.03.03.05 Pelayanan Transportasi Perkotaan	RAB.03.03.05.01 Penyelenggaraan Lalu Lintas dan Angkutan Jalan
KT.10.02	Penyelenggaraan Jalan		RAB.03 Pembangunan Kewilayahan	RAB.03.03 Transportasi	RAB.03.03.05 Pelayanan Transportasi Perkotaan	RAB.03.03.05.02 Penyelenggaraan Jalan
KT.10.02.CFM.01	Penyelenggaraan Jalan	- Dinas Pekerjaan Umum dan Penataan Ruang	RAB.03 Pembangunan Kewilayahan	RAB.03.03 Transportasi	RAB.03.03.05 Pelayanan Transportasi Perkotaan	RAB.03.03.05.02 Penyelenggaraan Jalan
KT.10.03	Penyelesaian Ganti Kerugian dan Santunan Tanah Untuk Pembangunan		RAB.03 Pembangunan Kewilayahan	RAB.03.03 Transportasi	RAB.03.03.05 Pelayanan Transportasi Perkotaan	RAB.03.03.05.03 Penyelesaian Ganti Kerugian dan Santunan Tanah Untuk Pembangunan
KT.10.03.CFM.01	Penyelesaian Ganti Kerugian dan Santunan Tanah Untuk Pembangunan Jalan	- Dinas Pekerjaan Umum dan Penataan Ruang	RAB.03 Pembangunan Kewilayahan	RAB.03.03 Transportasi	RAB.03.03.05 Pelayanan Transportasi Perkotaan	RAB.03.03.05.03 Penyelesaian Ganti Kerugian dan Santunan Tanah Untuk Pembangunan
KT.11	Meningkatnya Kualitas Permukiman		RAB.03 Pembangunan Kewilayahan	RAB.03.04 Perumahan	RAB.03.04.06 Peningkatan Kualitas Permukiman	
KT.11.01	Pengembangan Perumahan		RAB.03 Pembangunan Kewilayahan	RAB.03.04 Perumahan	RAB.03.04.06 Peningkatan Kualitas Permukiman	RAB.03.04.06.01 Pengembangan Perumahan

ID	Nama Bisnis/Urusan (Daftarkan semua proses bisnis/urusan pemerintahan yang diselenggarakan hingga proses bisnis level-n)	→ Unit Kerja (Dependency)	→ RAB Level 1 Nasional (Dependency)	→ RAB Level 2 (Dependency)	→ RAB Level 3 (Dependency)	→ RAB Level 4 (Dependency)
KT.11.01.CFM.01	Penerbitan Izin Pembangunan dan Pengembangan Perumahan	- Dinas Perumahan, Permukiman, dan Pertanahan	RAB.03 Pembangunan Kewilayahan	RAB.03.04 Perumahan	RAB.03.04.06 Peningkatan Kualitas Permukiman	RAB.03.04.06.01 Pengembangan Perumahan
KT.11.02	Program Kawasan Permukiman		RAB.03 Pembangunan Kewilayahan	RAB.03.04 Perumahan	RAB.03.04.06 Peningkatan Kualitas Permukiman	RAB.03.04.06.02 Program Kawasan Permukiman
KT.11.02.CFM.01	Program Kawasan Permukiman	- Dinas Perumahan, Permukiman, dan Pertanahan	RAB.03 Pembangunan Kewilayahan	RAB.03.04 Perumahan	RAB.03.04.06 Peningkatan Kualitas Permukiman	RAB.03.04.06.02 Program Kawasan Permukiman
KT.11.03	Peningkatan Prasarana, Sarana dan Utilitas Umum		RAB.03 Pembangunan Kewilayahan	RAB.03.04 Perumahan	RAB.03.04.06 Peningkatan Kualitas Permukiman	RAB.03.04.06.03 Peningkatan Prasarana, Sarana dan Utilitas Umum
KT.11.03.CFM.01	Peningkatan Prasarana, Sarana dan Utilitas Umum	- Dinas Perumahan, Permukiman, dan Pertanahan	RAB.03 Pembangunan Kewilayahan	RAB.03.04 Perumahan	RAB.03.04.06 Peningkatan Kualitas Permukiman	RAB.03.04.06.03 Peningkatan Prasarana, Sarana dan Utilitas Umum
KT.11.04	Pengembangan Jasa Konstruksi		RAB.03 Pembangunan Kewilayahan	RAB.03.04 Perumahan	RAB.03.04.06 Peningkatan Kualitas Permukiman	RAB.03.04.06.04 Pengembangan Jasa Konstruksi
KT.11.04.CFM.01	Penerbitan Izin Usaha Jasa Konstruksi	- Dinas Perumahan, Permukiman, dan Pertanahan	RAB.03 Pembangunan Kewilayahan	RAB.03.04 Perumahan	RAB.03.04.06 Peningkatan Kualitas Permukiman	RAB.03.04.06.04 Pengembangan Jasa Konstruksi
KT.11.04.CFM.02	Pengawasan Jasa Konstruksi	- Dinas Perumahan, Permukiman, dan Pertanahan	RAB.03 Pembangunan Kewilayahan	RAB.03.04 Perumahan	RAB.03.04.06 Peningkatan Kualitas Permukiman	RAB.03.04.06.04 Pengembangan Jasa Konstruksi
KT.11.05	Pengelolaan dan Pengembangan Sistem Penyediaan Air Minum		RAB.03 Pembangunan Kewilayahan	RAB.03.04 Perumahan	RAB.03.04.06 Peningkatan Kualitas Permukiman	RAB.03.04.06.05 Pengelolaan dan Pengembangan Sistem Penyediaan Air Minum
KT.11.05.CFM.01	Pengelolaan dan Pengembangan Sistem Penyediaan Air Minum	- Dinas Perumahan, Permukiman, dan Pertanahan	RAB.03 Pembangunan Kewilayahan	RAB.03.04 Perumahan	RAB.03.04.06 Peningkatan Kualitas Permukiman	RAB.03.04.06.05 Pengelolaan dan Pengembangan Sistem Penyediaan Air Minum
KT.11.06	Pengelolaan dan Pengembangan Sistem Air Limbah		RAB.03 Pembangunan Kewilayahan	RAB.03.04 Perumahan	RAB.03.04.06 Peningkatan Kualitas Permukiman	RAB.03.04.06.06 Pengelolaan dan Pengembangan Sistem Air Limbah

ID	Nama Bisnis/Urusan (Daftarkan semua proses bisnis/urusan pemerintahan yang diselenggarakan hingga proses bisnis level-n)	→ Unit Kerja (Dependency)	→ RAB Level 1 Nasional (Dependency)	→ RAB Level 2 (Dependency)	→ RAB Level 3 (Dependency)	→ RAB Level 4 (Dependency)
KT.11.06.CFM.01	Pengelolaan dan Pengembangan Sistem Air Limbah	- Dinas Perumahan, Permukiman, dan Pertanahan	RAB.03 Pembangunan Kewilayahan	RAB.03.04 Perumahan	RAB.03.04.06 Peningkatan Kualitas Permukiman	RAB.03.04.06.06 Pengelolaan dan Pengembangan Sistem Air Limbah
KT.12	Meningkatnya Kualitas Drainase Dan Sumber Daya Air		RAB.03 Pembangunan Kewilayahan	RAB.03.01 Pekerjaan Umum	RAB.03.01.06 Kualitas Drainase Dan Sumber Daya Air	
KT.12.01	Pengelolaan Sumber Daya Air		RAB.03 Pembangunan Kewilayahan	RAB.03.01 Pekerjaan Umum	RAB.03.01.06 Kualitas Drainase Dan Sumber Daya Air	RAB.03.01.06.01 Pengelolaan Sumber Daya Air
KT.12.01.CFM.01	Pengelolaan Sumber Daya Air	- Dinas Pekerjaan Umum dan Penataan Ruang	RAB.03 Pembangunan Kewilayahan	RAB.03.01 Pekerjaan Umum	RAB.03.01.06 Kualitas Drainase Dan Sumber Daya Air	RAB.03.01.06.01 Pengelolaan Sumber Daya Air
KT.12.02	Pengelolaan dan Pengembangan Sistem Drainase		RAB.03 Pembangunan Kewilayahan	RAB.03.01 Pekerjaan Umum	RAB.03.01.06 Kualitas Drainase Dan Sumber Daya Air	RAB.03.01.06.02 Pengelolaan dan Pengembangan Sistem Drainase
KT.12.02.CFM.01	Pengelolaan dan Pengembangan Sistem Drainase	- Badan Perencanaan Pembangunan Daerah	RAB.03 Pembangunan Kewilayahan	RAB.03.01 Pekerjaan Umum	RAB.03.01.06 Kualitas Drainase Dan Sumber Daya Air	RAB.03.01.06.02 Pengelolaan dan Pengembangan Sistem Drainase
KT.12.03	Penyelesaian Ganti Kerugian dan Santunan Tanah Untuk Bangunan		RAB.03 Pembangunan Kewilayahan	RAB.03.01 Pekerjaan Umum	RAB.03.01.06 Kualitas Drainase Dan Sumber Daya Air	RAB.03.01.06.03 Penyelesaian Ganti Kerugian dan Santunan Tanah Untuk Bangunan
KT.12.03.CFM.01	Penyelesaian Ganti Kerugian dan Santunan Tanah Untuk Bangunan	- Dinas Pekerjaan Umum dan Penataan Ruang	RAB.03 Pembangunan Kewilayahan	RAB.03.01 Pekerjaan Umum	RAB.03.01.06 Kualitas Drainase Dan Sumber Daya Air	RAB.03.01.06.03 Penyelesaian Ganti Kerugian dan Santunan Tanah Untuk Bangunan
KT.13	Meningkatnya Kualitas Lingkungan Hidup dan Penataan Ruang		RAB.07 Lingkungan dan Sumber Daya Alam	RAB.07.05 Lingkungan Hidup	RAB.07.05.05 Lingkungan Hidup dan Penataan Ruang	
KT.13.01	Perencanaan Lingkungan Hidup		RAB.07 Lingkungan dan Sumber Daya Alam	RAB.07.05 Lingkungan Hidup	RAB.07.05.05 Lingkungan Hidup dan Penataan Ruang	RAB.07.05.05.01 Perencanaan Lingkungan Hidup
KT.13.01.CFM.01	Perencanaan Lingkungan Hidup	- Badan Perencanaan Pembangunan Daerah	RAB.07 Lingkungan dan Sumber Daya Alam	RAB.07.05 Lingkungan Hidup	RAB.07.05.05 Lingkungan Hidup dan Penataan Ruang	RAB.07.05.05.01 Perencanaan Lingkungan Hidup

ID	Nama Bisnis/Urusan (Daftarkan semua proses bisnis/urusan pemerintahan yang diselenggarakan hingga proses bisnis level-n)	→ Unit Kerja (Dependency)	→ RAB Level 1 Nasional (Dependency)	→ RAB Level 2 (Dependency)	→ RAB Level 3 (Dependency)	→ RAB Level 4 (Dependency)
KT.13.02	Pengendalian Pencemaran dan atau Kerusakan Lingkungan Hidup		RAB.07 Lingkungan dan Sumber Daya Alam	RAB.07.05 Lingkungan Hidup	RAB.07.05.05 Lingkungan Hidup dan Penataan Ruang	RAB.07.05.05.02 Pengendalian Pencemaran dan atau Kerusakan Lingkungan Hidup
KT.13.02.CFM.01	Pengendalian Pencemaran dan atau Kerusakan Lingkungan Hidup	- Dinas Lingkungan Hidup	RAB.07 Lingkungan dan Sumber Daya Alam	RAB.07.05 Lingkungan Hidup	RAB.07.05.05 Lingkungan Hidup dan Penataan Ruang	RAB.07.05.05.02 Pengendalian Pencemaran dan atau Kerusakan Lingkungan Hidup
KT.13.03	Pengendalian Bahan Berbahaya dan Beracun dan Limbah Bahan Berbahaya dan Beracun		RAB.07 Lingkungan dan Sumber Daya Alam	RAB.07.05 Lingkungan Hidup	RAB.07.05.05 Lingkungan Hidup dan Penataan Ruang	RAB.07.05.05.03 Pengendalian Bahan Berbahaya dan Beracun dan Limbah Bahan Berbahaya dan Beracun
KT.13.03.CFM.01	Pembinaan Pengelolaan Limbah B3	- Dinas Lingkungan Hidup	RAB.07 Lingkungan dan Sumber Daya Alam	RAB.07.05 Lingkungan Hidup	RAB.07.05.05 Lingkungan Hidup dan Penataan Ruang	RAB.07.05.05.03 Pengendalian Bahan Berbahaya dan Beracun Dan Limbah Bahan Berbahaya dan Beracun
KT.13.04	Pembinaan dan Pengawasan Terhadap Izin Lingkungan dan Pengelolaan Lingkungan Hidup		RAB.07 Lingkungan dan Sumber Daya Alam	RAB.07.05 Lingkungan Hidup	RAB.07.05.05 Lingkungan Hidup dan Penataan Ruang	RAB.07.05.05.04 Pembinaan dan Pengawasan Terhadap Izin Lingkungan dan Pengelolaan Lingkungan Hidup
KT.13.04.CFM.01	Pembinaan dan Pengawasan Terhadap Izin Lingkungan dan Pengelolaan Lingkungan Hidup	- Dinas Lingkungan Hidup	RAB.07 Lingkungan dan Sumber Daya Alam	RAB.07.05 Lingkungan Hidup	RAB.07.05.05 Lingkungan Hidup dan Penataan Ruang	RAB.07.05.05.04 Pembinaan dan Pengawasan Terhadap Izin Lingkungan dan Pengelolaan Lingkungan Hidup
KT.13.05	Peningkatan Pendidikan, Pelatihan dan Penyuluhan Lingkungan Hidup Untuk Masyarakat		RAB.07 Lingkungan dan Sumber Daya Alam	RAB.07.05 Lingkungan Hidup	RAB.07.05.05 Lingkungan Hidup dan Penataan Ruang	RAB.07.05.05.05 Peningkatan Pendidikan, Pelatihan dan Penyuluhan Lingkungan Hidup Untuk Masyarakat
KT.13.05.CFM.01	Peningkatan Pendidikan, Pelatihan dan Penyuluhan Lingkungan Hidup Untuk Masyarakat	- Dinas Lingkungan Hidup	RAB.07 Lingkungan dan Sumber Daya Alam	RAB.07.05 Lingkungan Hidup	RAB.07.05.05 Lingkungan Hidup dan Penataan Ruang	RAB.07.05.05.05 Peningkatan Pendidikan, Pelatihan dan Penyuluhan Lingkungan Hidup Untuk Masyarakat

ID	Nama Bisnis/Urusan (Daftarkan semua proses bisnis/urusan pemerintahan yang diselenggarakan hingga proses bisnis level-n)	→ Unit Kerja (Dependency)	→ RAB Level 1 Nasional (Dependency)	→ RAB Level 2 (Dependency)	→ RAB Level 3 (Dependency)	→ RAB Level 4 (Dependency)
KT.13.06	Penanganan Pengaduan Lingkungan Hidup		RAB.07 Lingkungan dan Sumber Daya Alam	RAB.07.05 Lingkungan Hidup	RAB.07.05.05 Lingkungan Hidup dan Penataan Ruang	RAB.07.05.05.06 Penanganan Pengaduan Lingkungan Hidup
KT.13.06.CFM.01	Penanganan Pengaduan Lingkungan Hidup	- Dinas Lingkungan Hidup	RAB.07 Lingkungan dan Sumber Daya Alam	RAB.07.05 Lingkungan Hidup	RAB.07.05.05 Lingkungan Hidup dan Penataan Ruang	RAB.07.05.05.06 Penanganan Pengaduan Lingkungan Hidup
KT.13.07	Pengelolaan Persampahan		RAB.07 Lingkungan dan Sumber Daya Alam	RAB.07.05 Lingkungan Hidup	RAB.07.05.05 Lingkungan Hidup dan Penataan Ruang	RAB.07.05.05.07 Pengelolaan Persampahan
KT.13.07.CFM.01	Pengelolaan Persampahan	- Dinas Lingkungan Hidup	RAB.07 Lingkungan dan Sumber Daya Alam	RAB.07.05 Lingkungan Hidup	RAB.07.05.05 Lingkungan Hidup dan Penataan Ruang	RAB.07.05.05.07 Pengelolaan Persampahan
KT.13.08	Pengelolaan Keanekaragaman Hayati		RAB.07 Lingkungan dan Sumber Daya Alam	RAB.07.05 Lingkungan Hidup	RAB.07.05.05 Lingkungan Hidup dan Penataan Ruang	RAB.07.05.05.08 Pengelolaan Keanekaragaman Hayati
KT.13.08.CFM.01	Pengelolaan Keanekaragaman Hayati	- Dinas Lingkungan Hidup	RAB.07 Lingkungan dan Sumber Daya Alam	RAB.07.05 Lingkungan Hidup	RAB.07.05.05 Lingkungan Hidup dan Penataan Ruang	RAB.07.05.05.08 Pengelolaan Keanekaragaman Hayati
KT.13.09	Program Penyelesaian Ganti Kerugian dan Santunan Tanah Untuk Pembangunan		RAB.07 Lingkungan dan Sumber Daya Alam	RAB.07.05 Lingkungan Hidup	RAB.07.05.05 Lingkungan Hidup dan Penataan Ruang	RAB.07.05.05.09 Program Penyelesaian Ganti Kerugian dan Santunan Tanah Untuk Pembangunan
KT.13.09.CFM.01	Program Penyelesaian Ganti Kerugian dan Santunan Tanah Untuk Pembangunan	- Dinas Pekerjaan Umum dan Penataan Ruang	RAB.07 Lingkungan dan Sumber Daya Alam	RAB.07.05 Lingkungan Hidup	RAB.07.05.05 Lingkungan Hidup dan Penataan Ruang	RAB.07.05.05.09 Program Penyelesaian Ganti Kerugian dan Santunan Tanah Untuk Pembangunan
KT.13.10	Penyelenggaraan Penataan Ruang		RAB.07 Lingkungan dan Sumber Daya Alam	RAB.07.05 Lingkungan Hidup	RAB.07.05.05 Lingkungan Hidup dan Penataan Ruang	RAB.07.05.05.10 Penyelenggaraan Penataan Ruang
KT.13.10.CFM.01	Penyelenggaraan Penataan Ruang	- Dinas Pekerjaan Umum dan Penataan Ruang	RAB.07 Lingkungan dan Sumber Daya Alam	RAB.07.05 Lingkungan Hidup	RAB.07.05.05 Lingkungan Hidup dan Penataan Ruang	RAB.07.05.05.10 Penyelenggaraan Penataan Ruang
KT.14	Meningkatnya Investasi Daerah		RAB.02 Ekonomi dan Industri	RAB.02.08 Investasi	RAB.02.08.05 Investasi Daerah	

ID	Nama Bisnis/Urusan (Daftarkan semua proses bisnis/urusan pemerintahan yang diselenggarakan hingga proses bisnis level-n)	→ Unit Kerja (Dependency)	→ RAB Level 1 Nasional (Dependency)	→ RAB Level 2 (Dependency)	→ RAB Level 3 (Dependency)	→ RAB Level 4 (Dependency)
KT.14.01	Pengembangan Iklim Penanaman Modal		RAB.02 Ekonomi dan Industri	RAB.02.08 Investasi	RAB.02.08.05 Investasi Daerah	RAB.02.08.05.01 Pengembangan Iklim Penanaman Modal
KT.14.01.CFM.01	Pengembangan Iklim Penanaman Modal	- Dinas Penanaman Modal dan Pelayanan Terpadu Satu Pintu	RAB.02 Ekonomi dan Industri	RAB.02.08 Investasi	RAB.02.08.05 Investasi Daerah	RAB.02.08.05.01 Pengembangan Iklim Penanaman Modal
KT.14.02	Promosi Penanaman Modal		RAB.02 Ekonomi dan Industri	RAB.02.08 Investasi	RAB.02.08.05 Investasi Daerah	RAB.02.08.05.02 Promosi Penanaman Modal
KT.14.02.CFM.01	Promosi Penanaman Modal	- Dinas Penanaman Modal dan Pelayanan Terpadu Satu Pintu	RAB.02 Ekonomi dan Industri	RAB.02.08 Investasi	RAB.02.08.05 Investasi Daerah	RAB.02.08.05.02 Promosi Penanaman Modal
KT.14.03	Pelayanan Penanaman Modal		RAB.02 Ekonomi dan Industri	RAB.02.08 Investasi	RAB.02.08.05 Investasi Daerah	RAB.02.08.05.03 Pelayanan Penanaman Modal
KT.14.03.CFM.01	Pelayanan Penanaman Modal	- Dinas Penanaman Modal dan Pelayanan Terpadu Satu Pintu	RAB.02 Ekonomi dan Industri	RAB.02.08 Investasi	RAB.02.08.05 Investasi Daerah	RAB.02.08.05.03 Pelayanan Penanaman Modal
KT.14.04	Pengendalian Pelaksanaan Penanaman Modal		RAB.02 Ekonomi dan Industri	RAB.02.08 Investasi	RAB.02.08.05 Investasi Daerah	RAB.02.08.05.04 Pengendalian Pelaksanaan Penanaman Modal
KT.14.04.CFM.01	Pengendalian Pelaksanaan Penanaman Modal	- Dinas Penanaman Modal dan Pelayanan Terpadu Satu Pintu	RAB.02 Ekonomi dan Industri	RAB.02.08 Investasi	RAB.02.08.05 Investasi Daerah	RAB.02.08.05.04 Pengendalian Pelaksanaan Penanaman Modal
KT.14.05	Pengelolaan Data dan Sistem Informasi Penanaman Modal		RAB.02 Ekonomi dan Industri	RAB.02.08 Investasi	RAB.02.08.05 Investasi Daerah	RAB.02.08.05.05 Pengelolaan Data dan Sistem Informasi Penanaman Modal
KT.14.05.CFM.01	Pengelolaan Data dan Sistem Informasi Penanaman Modal	- Dinas Penanaman Modal dan Pelayanan Terpadu Satu Pintu	RAB.02 Ekonomi dan Industri	RAB.02.08 Investasi	RAB.02.08.05 Investasi Daerah	RAB.02.08.05.05 Pengelolaan Data dan Sistem Informasi Penanaman Modal
KT.15	Meningkatnya Perekonomian Masyarakat		RAB.02 Ekonomi dan Industri	RAB.02.01 Industri	RAB.02.01.09 Perekonomian Masyarakat	
KT.15.01	Peningkatan Sarana Distribusi Perdagangan		RAB.02 Ekonomi dan Industri	RAB.02.01 Industri	RAB.02.01.09 Perekonomian Masyarakat	RAB.02.01.09.01 Peningkatan Sarana Distribusi Perdagangan
KT.15.01.CFM.01	Pembangunan dan Pengelolaan Sarana Distribusi Perdagangan	- Dinas Perindustrian, Perdagangan, Koperasi, dan UKM	RAB.02 Ekonomi dan Industri	RAB.02.01 Industri	RAB.02.01.09 Perekonomian Masyarakat	RAB.02.01.09.01 Peningkatan Sarana Distribusi Perdagangan

ID	Nama Bisnis/Urusan (Daftarkan semua proses bisnis/urusan pemerintahan yang diselenggarakan hingga proses bisnis level-n)	→ Unit Kerja (Dependency)	→ RAB Level 1 Nasional (Dependency)	→ RAB Level 2 (Dependency)	→ RAB Level 3 (Dependency)	→ RAB Level 4 (Dependency)
KT.15.02	Stabilisasi Harga Barang Kebutuhan Pokok dan Barang Penting		RAB.02 Ekonomi dan Industri	RAB.02.01 Industri	RAB.02.01.09 Perekonomian Masyarakat	RAB.02.01.09.02 Stabilisasi Harga Barang Kebutuhan Pokok dan Barang Penting
KT.15.02.CFM.01	Pembinaan Terhadap Pengelola Sarana Distribusi Perdagangan Masyarakat	- Dinas Perindustrian, Perdagangan, Koperasi, dan UKM	RAB.02 Ekonomi dan Industri	RAB.02.01 Industri	RAB.02.01.09 Perekonomian Masyarakat	RAB.02.01.09.02 Stabilisasi Harga Barang Kebutuhan Pokok dan Barang Penting
KT.15.03	Pengembangan Ekspor		RAB.02 Ekonomi dan Industri	RAB.02.01 Industri	RAB.02.01.09 Perekonomian Masyarakat	RAB.02.01.09.03 Pengembangan Ekspor
KT.15.03.CFM.01	Pengembangan Ekspor	- Dinas Perindustrian, Perdagangan, Koperasi, dan UKM	RAB.02 Ekonomi dan Industri	RAB.02.01 Industri	RAB.02.01.09 Perekonomian Masyarakat	RAB.02.01.09.03 Pengembangan Ekspor
KT.15.04	Standarisasi dan Perlindungan Konsumen		RAB.02 Ekonomi dan Industri	RAB.02.01 Industri	RAB.02.01.09 Perekonomian Masyarakat	RAB.02.01.09.04 Standarisasi dan Perlindungan Konsumen
KT.15.04.CFM.01	Standarisasi dan Perlindungan Konsumen	- Dinas Perindustrian, Perdagangan, Koperasi, dan UKM	RAB.02 Ekonomi dan Industri	RAB.02.01 Industri	RAB.02.01.09 Perekonomian Masyarakat	RAB.02.01.09.04 Standarisasi dan Perlindungan Konsumen
KT.15.05	Penggunaan dan Pemasaran Produk Dalam Negeri		RAB.02 Ekonomi dan Industri	RAB.02.01 Industri	RAB.02.01.09 Perekonomian Masyarakat	RAB.02.01.09.05 Penggunaan dan Pemasaran Produk Dalam Negeri
KT.15.05.CFM.01	Penggunaan dan Pemasaran Produk Dalam Negeri	- Dinas Perindustrian, Perdagangan, Koperasi, dan UKM	RAB.02 Ekonomi dan Industri	RAB.02.01 Industri	RAB.02.01.09 Perekonomian Masyarakat	RAB.02.01.09.05 Penggunaan dan Pemasaran Produk Dalam Negeri
KT.15.06	Perencanaan dan Pembangunan Industri		RAB.02 Ekonomi dan Industri	RAB.02.01 Industri	RAB.02.01.09 Perekonomian Masyarakat	RAB.02.01.09.06 Perencanaan dan Pembangunan Industri
KT.15.06.CFM.01	Perencanaan dan Pembangunan Industri	- Dinas Perindustrian, Perdagangan, Koperasi, dan UKM	RAB.02 Ekonomi dan Industri	RAB.02.01 Industri	RAB.02.01.09 Perekonomian Masyarakat	RAB.02.01.09.06 Perencanaan dan Pembangunan Industri
KT.15.07	Pengendalian Izin Usaha Industri		RAB.02 Ekonomi dan Industri	RAB.02.01 Industri	RAB.02.01.09 Perekonomian Masyarakat	RAB.02.01.09.07 Pengendalian Izin Usaha Industri
KT.15.07.CFM.01	Pengendalian Izin Usaha Industri	- Dinas Perindustrian, Perdagangan, Koperasi, dan UKM	RAB.02 Ekonomi dan Industri	RAB.02.01 Industri	RAB.02.01.09 Perekonomian Masyarakat	RAB.02.01.09.07 Pengendalian Izin Usaha Industri
KT.15.08	Pengawasan dan Pemeriksaan Koperasi		RAB.02 Ekonomi dan Industri	RAB.02.01 Industri	RAB.02.01.09 Perekonomian Masyarakat	RAB.02.01.09.08 Pengawasan dan Pemeriksaan Koperasi

ID	Nama Bisnis/Urusan (Daftarkan semua proses bisnis/urusan pemerintahan yang diselenggarakan hingga proses bisnis level-n)	→ Unit Kerja (Dependency)	→ RAB Level 1 Nasional (Dependency)	→ RAB Level 2 (Dependency)	→ RAB Level 3 (Dependency)	→ RAB Level 4 (Dependency)
KT.15.08.CFM.01	Pengawasan dan Pemeriksaan Koperasi	- Dinas Perindustrian, Perdagangan, Koperasi, dan UKM	RAB.02 Ekonomi dan Industri	RAB.02.01 Industri	RAB.02.01.09 Perekonomian Masyarakat	RAB.02.01.09.08 Pengawasan dan Pemeriksaan Koperasi
KT.15.09	Penilaian Kesehatan KSP/USP Koperasi		RAB.02 Ekonomi dan Industri	RAB.02.01 Industri	RAB.02.01.09 Perekonomian Masyarakat	RAB.02.01.09.09 Penilaian Kesehatan KSP/USP Koperasi
KT.15.09.CFM.01	Penilaian Kesehatan KSP/USP Koperasi	- Dinas Perindustrian, Perdagangan, Koperasi, dan UKM	RAB.02 Ekonomi dan Industri	RAB.02.01 Industri	RAB.02.01.09 Perekonomian Masyarakat	RAB.02.01.09.09 Penilaian Kesehatan KSP/USP Koperasi
KT.15.10	Pendidikan dan Pelatihan Koperasi		RAB.02 Ekonomi dan Industri	RAB.02.01 Industri	RAB.02.01.09 Perekonomian Masyarakat	RAB.02.01.09.10 Pendidikan dan Pelatihan Koperasi
KT.15.10.CFM.01	Pendidikan dan Pelatihan Koperasi	- Dinas Perindustrian, Perdagangan, Koperasi, dan UKM	RAB.02 Ekonomi dan Industri	RAB.02.01 Industri	RAB.02.01.09 Perekonomian Masyarakat	RAB.02.01.09.10 Pendidikan dan Pelatihan Koperasi
KT.15.11	Pemberdayaan dan Perlindungan Koperasi		RAB.02 Ekonomi dan Industri	RAB.02.01 Industri	RAB.02.01.09 Perekonomian Masyarakat	RAB.02.01.09.11 Pemberdayaan dan Perlindungan Koperasi
KT.15.11.CFM.01	Pemberdayaan dan Perlindungan Koperasi	- Dinas Perindustrian, Perdagangan, Koperasi, dan UKM	RAB.02 Ekonomi dan Industri	RAB.02.01 Industri	RAB.02.01.09 Perekonomian Masyarakat	RAB.02.01.09.11 Pemberdayaan dan Perlindungan Koperasi
KT.15.12	Pemberdayaan Usaha Menengah, Usaha Kecil, dan Usaha Mikro (UMKM)		RAB.02 Ekonomi dan Industri	RAB.02.01 Industri	RAB.02.01.09 Perekonomian Masyarakat	RAB.02.01.09.12 Pemberdayaan Usaha Menengah, Usaha Kecil, dan Usaha Mikro (UMKM)
KT.15.12.CFM.01	Pemberdayaan Usaha Menengah, Usaha Kecil, dan Usaha Mikro ((UMKM)	- Dinas Perindustrian, Perdagangan, Koperasi, dan UKM	RAB.02 Ekonomi dan Industri	RAB.02.01 Industri	RAB.02.01.09 Perekonomian Masyarakat	RAB.02.01.09.12 Pemberdayaan Usaha Menengah, Usaha Kecil, dan Usaha Mikro (UMKM)
KT.15.13	Pengembangan Usaha Menengah, Usaha Kecil, dan Usaha Mikro (UMKM)		RAB.02 Ekonomi dan Industri	RAB.02.01 Industri	RAB.02.01.09 Perekonomian Masyarakat	RAB.02.01.09.13 Pengembangan Usaha Menengah, Usaha Kecil, dan Usaha Mikro (UMKM)
KT.15.13.CFM.01	Pengembangan Usaha Menengah, Usaha Kecil, dan Usaha Mikro ((UMKM	- Dinas Perindustrian, Perdagangan, Koperasi, dan UKM	RAB.02 Ekonomi dan Industri	RAB.02.01 Industri	RAB.02.01.09 Perekonomian Masyarakat	RAB.02.01.09.13 Pengembangan Usaha Menengah, Usaha Kecil, dan Usaha Mikro (UMKM)
KT.15.14	Pengelolaan Perikanan Budidaya		RAB.02 Ekonomi dan Industri	RAB.02.01 Industri	RAB.02.01.09 Perekonomian Masyarakat	RAB.02.01.09.14 Pengelolaan Perikanan Budidaya

ID	Nama Bisnis/Urusan (Daftarkan semua proses bisnis/urusan pemerintahan yang diselenggarakan hingga proses bisnis level-n)	→ Unit Kerja (Dependency)	→ RAB Level 1 Nasional (Dependency)	→ RAB Level 2 (Dependency)	→ RAB Level 3 (Dependency)	→ RAB Level 4 (Dependency)
KT.15.14.CFM.01	Pengelolaan Perikanan Budidaya	- Dinas Ketahanan Pangan	RAB.02 Ekonomi dan Industri	RAB.02.01 Industri	RAB.02.01.09 Perekonomian Masyarakat	RAB.02.01.09.14 Pengelolaan Perikanan Budidaya
KT.15.15	Penyediaan dan Pengembangan Sarana Pertanian		RAB.02 Ekonomi dan Industri	RAB.02.01 Industri	RAB.02.01.09 Perekonomian Masyarakat	RAB.02.01.09.15 Penyediaan dan Pengembangan Sarana Pertanian
KT.15.15.CFM.01	Penyediaan dan Pengembangan Sarana Pertanian	- Dinas Ketahanan Pangan	RAB.02 Ekonomi dan Industri	RAB.02.01 Industri	RAB.02.01.09 Perekonomian Masyarakat	RAB.02.01.09.15 Penyediaan dan Pengembangan Sarana Pertanian
KT.15.16	Pengendalian Kesehatan Hewan dan Kesehatan Masyarakat Veteriner		RAB.02 Ekonomi dan Industri	RAB.02.01 Industri	RAB.02.01.09 Perekonomian Masyarakat	RAB.02.01.09.16 Pengendalian Kesehatan Hewan dan Kesehatan Masyarakat Veteriner
KT.15.16.CFM.01	Pengendalian Kesehatan Hewan dan Kesehatan Masyarakat Veteriner	- Dinas Ketahanan Pangan	RAB.02 Ekonomi dan Industri	RAB.02.01 Industri	RAB.02.01.09 Perekonomian Masyarakat	RAB.02.01.09.16 Pengendalian Kesehatan Hewan dan Kesehatan Masyarakat Veteriner
KT.16	Meningkatnya Kualitas Perencanaan Pembangunan		RAB.09 Pemerintahan Umum	RAB.09.01 Dalam Negeri	RAB.09.01.08 Perencanaan Pembangunan Daerah	
KT.16.01	Perencanaan, Pengendalian dan Evaluasi Pembangunan Daerah		RAB.09 Pemerintahan Umum	RAB.09.01 Dalam Negeri	RAB.09.01.08 Perencanaan Pembangunan Daerah	RAB.09.01.08.01 Perencanaan, Pengendalian dan Evaluasi Pembangunan Daerah
KT.16.01.CFM.01	Perencanaan_Pengendalian Dan Evaluasi Pembangunan	-Badan Perencanaan Pembangunan Daerah	RAB.09 Pemerintahan Umum	RAB.09.01 Dalam Negeri	RAB.09.01.08 Perencanaan Pembangunan Daerah	RAB.09.01.08.01 Perencanaan, Pengendalian dan Evaluasi Pembangunan Daerah
KT.16.02	Koordinasi dan Sinkronisasi Perencanaan Pembangunan Daerah		RAB.09 Pemerintahan Umum	RAB.09.01 Dalam Negeri	RAB.09.01.08 Perencanaan Pembangunan Daerah	RAB.09.01.08.02 Koordinasi dan Sinkronisasi Perencanaan Pembangunan Daerah
KT.16.02.CFM.01	Koordinasi dan Sinkronisasi Perencanaan Pembangunan Daerah	-Badan Perencanaan Pembangunan Daerah	RAB.09 Pemerintahan Umum	RAB.09.01 Dalam Negeri	RAB.09.01.08 Perencanaan Pembangunan Daerah	RAB.09.01.08.02 Koordinasi dan Sinkronisasi Perencanaan Pembangunan Daerah

ID	Nama Bisnis/Urusan (Daftarkan semua proses bisnis/urusan pemerintahan yang diselenggarakan hingga proses bisnis level-n)	→ Unit Kerja (Dependency)	→ RAB Level 1 Nasional (Dependency)	→ RAB Level 2 (Dependency)	→ RAB Level 3 (Dependency)	→ RAB Level 4 (Dependency)
KT.16.03	Penelitian dan Pengembangan Daerah		RAB.09 Pemerintahan Umum	RAB.09.01 Dalam Negeri	RAB.09.01.08 Perencanaan Pembangunan Daerah	RAB.09.01.08.03 Penelitian dan Pengembangan Daerah
KT.16.03.CFM.01	Penelitian dan Pengembangan Daerah	- Badan Pengelolaan Keuangan Daerah	RAB.09 Pemerintahan Umum	RAB.09.01 Dalam Negeri	RAB.09.01.08 Perencanaan Pembangunan Daerah	RAB.09.01.08.03 Penelitian dan Pengembangan Daerah
KT.17	Meningkatnya Tata Kelola Keuangan Dan Kekayaan Daerah		RAB.09 Pemerintahan Umum	RAB.09.01 Dalam Negeri	RAB.09.01.09 Tata Kelola Keuangan Dan Kekayaan Daerah	
KT.17.01	Pengelolaan Pendapatan Daerah		RAB.09 Pemerintahan Umum	RAB.09.01 Dalam Negeri	RAB.09.01.09 Tata Kelola Keuangan Dan Kekayaan Daerah	RAB.09.01.09.01 Pengelolaan Pendapatan Daerah
KT.17.01.CFM.01	Pengelolaan Pendapatan Daerah	-Badan Perencanaan Pembangunan Daerah	RAB.09 Pemerintahan Umum	RAB.09.01 Dalam Negeri	RAB.09.01.09 Tata Kelola Keuangan Dan Kekayaan Daerah	RAB.09.01.09.01 Pengelolaan Pendapatan Daerah
KT.17.02	Pengelolaan Keuangan Daerah		RAB.09 Pemerintahan Umum	RAB.09.01 Dalam Negeri	RAB.09.01.09 Tata Kelola Keuangan Dan Kekayaan Daerah	RAB.09.01.09.02 Pengelolaan Keuangan Daerah
KT.17.02.CFM.01	Pengelolaan Keuangan Daerah	- Badan Pengelolaan Keuangan Daerah	RAB.09 Pemerintahan Umum	RAB.09.01 Dalam Negeri	RAB.09.01.09 Tata Kelola Keuangan Dan Kekayaan Daerah	RAB.09.01.09.02 Pengelolaan Keuangan Daerah
KT.17.03	Pengelolaan Barang Milik Daerah		RAB.09 Pemerintahan Umum	RAB.09.01 Dalam Negeri	RAB.09.01.09 Tata Kelola Keuangan Dan Kekayaan Daerah	RAB.09.01.09.01 Pengelolaan Barang Milik Daerah
KT.17.03.CFM.01	Pengelolaan Barang Milik Daerah	- Badan Pengelolaan Keuangan Daerah	RAB.09 Pemerintahan Umum	RAB.09.01 Dalam Negeri	RAB.09.01.09 Tata Kelola Keuangan Dan Kekayaan Daerah	RAB.09.01.09.01 Pengelolaan Barang Milik Daerah
KT.18	Meningkatnya Tata Kelola Sumber Daya Aparatur Daerah		RAB.09 Pemerintahan Umum	RAB.09.01 Dalam Negeri	RAB.09.01.09 Tata Kelola Keuangan Dan Kekayaan Daerah	
KT.18.01	Kepegawaian Daerah		RAB.09 Pemerintahan Umum	RAB.09.01 Dalam Negeri	RAB.09.01.09 Tata Kelola Keuangan Dan Kekayaan Daerah	RAB.09.01.09.02 Kepegawaian Daerah

ID	Nama Bisnis/Urusan (Daftarkan semua proses bisnis/urusan pemerintahan yang diselenggarakan hingga proses bisnis level-n)	→ Unit Kerja (Dependency)	→ RAB Level 1 Nasional (Dependency)	→ RAB Level 2 (Dependency)	→ RAB Level 3 (Dependency)	→ RAB Level 4 (Dependency)
KT.18.01.CFM.01	Kepegawaian Daerah	- Badan Kepegawaian dan Pengembangan Sumber Daya Manusia	RAB.09 Pemerintahan Umum	RAB.09.01 Dalam Negeri	RAB.09.01.09 Tata Kelola Keuangan Dan Kekayaan Daerah	RAB.09.01.09.02 Kepegawaian Daerah
KT.18.02	Pengembangan Sumber Daya Manusia	- Badan Kepegawaian dan Pengembangan Sumber Daya Manusia	RAB.09 Pemerintahan Umum	RAB.09.01 Dalam Negeri	RAB.09.01.09 Tata Kelola Keuangan Dan Kekayaan Daerah	RAB.09.01.09.03 Pengembangan Sumber Daya Manusia
KT.18.02.CFM.01	Pengembangan Sumber Daya Manusia		RAB.09 Pemerintahan Umum	RAB.09.01 Dalam Negeri	RAB.09.01.09 Tata Kelola Keuangan Dan Kekayaan Daerah	RAB.09.01.09.03 Pengembangan Sumber Daya Manusia
KT.19	Meningkatnya Sistem Pengawasan	- Badan Kepegawaian dan Pengembangan Sumber Daya Manusia	RAB.09 Pemerintahan Umum	RAB.09.01 Dalam Negeri	RAB.09.01.10 Sistem Pengawasan	
KT.19.01	Penyelenggaraan Pengawasan		RAB.09 Pemerintahan Umum	RAB.09.01 Dalam Negeri	RAB.09.01.10 Sistem Pengawasan	RAB.09.01.10.01 Penyelenggaraan Pengawasan
KT.19.01.CFM.01	Penyelenggaraan Pengawasan		RAB.09 Pemerintahan Umum	RAB.09.01 Dalam Negeri	RAB.09.01.10 Sistem Pengawasan	RAB.09.01.10.01 Penyelenggaraan Pengawasan
KT.19.02	Perumusan Kebijakan, Pendampingan dan Asistensi	- Inspektorat	RAB.09 Pemerintahan Umum	RAB.09.01 Dalam Negeri	RAB.09.01.10 Sistem Pengawasan	RAB.09.01.10.02 Perumusan Kebijakan, Pendampingan dan Asistensi
KT.19.02.CFM.01	Perumusan Kebijakan Pengawasan		RAB.09 Pemerintahan Umum	RAB.09.01 Dalam Negeri	RAB.09.01.10 Sistem Pengawasan	RAB.09.01.10.02 Perumusan Kebijakan, Pendampingan dan Asistensi
KT.19.02.CFM.02	Pendampingan dan Asistensi	- Inspektorat	RAB.09 Pemerintahan Umum	RAB.09.01 Dalam Negeri	RAB.09.01.10 Sistem Pengawasan	RAB.09.01.10.02 Perumusan Kebijakan, Pendampingan dan Asistensi

BAB II

Matriks Referensi dan Domain Arsitektur Layanan

A. Atribut Domain Arsitektur Layanan

ID	Nama Layanan	Tujuan Layanan	Fungsi Layanan	Unit Pelaksana	Metode Layanan
KTL.01	Informasi Harga Pasar	Memantau dan melakukan proses pemesanan yang dilakukan melalui PORTAL Tangerang berbasis android	<ul style="list-style-type: none"> - menu pesanan berisi semua proses pesanan - penambahan kategori jenis barang - pemilihan driver PORTAL Tangerang - penambahan nama pasar - penambahan produk 	PD Pasar	Elektronik
KTL.02	Pendidikan	Mengelola kegiatan belajar mengajar disekolah secara daring.	- Aplikasi yang digunakan guru untuk absensi murid, upload materi cetak dan video untuk pembelajaran murid. Murid menggunakan aplikasi ini untuk melihat materi yang di upload oleh guru	Dinas Pendidikan	Elektronik
KTL.03	Transportasi	Menyajikan informasi seputar transportasi di Kota Tangerang	Menampilkan rute, daftar dan lokasi halte, armada	Dinas Komunikasi dan Informatika	Elektronik
KTL.04	Ekonomi & Investasi	Memberikan layanan bagi pelaku usaha untuk melakukan proses perizinan dan memantau tindaklanjut layanan	Pengajuan dan monitoring pengelolaan perizinan online	Dinas Penanaman Modal dan Pelayanan Terpadu Satu Pintu	Elektronik
KTL.05	Kesejahteraan Masyarakat	Menyalurkan program bantuan dana yang diberikan secara selektif oleh Pemerintah untuk menunjang urusan penyelenggaraan pemerintah daerah yang diusulkan oleh seluruh elemen masyarakat Kota Tangerang, baik secara perorangan ataupun kelompok.	mengajukan proposal hibah cukup mendaftarkan secara online melalui aplikasi Hibah dengan alamat sabakota.tangerangkota.go.id atau maupun pada aplikasi Tangerang LIVE	Badan Pengelola Keuangan Daerah; Sekretariat Daerah	Elektronik

ID	Nama Layanan	Tujuan Layanan	Fungsi Layanan	Unit Pelaksana	Metode Layanan
KTL.06	Statistik	Memberikan layanan informasi data statistik Kota Tangerang	Sistem informasi statistik Kota Tangerang	Dinas Komunikasi dan Informatika	Elektronik
KTL.07	Disdukcapil	Memberikan layanan kependudukan secara daring baik <i>Website</i> maupun android.	- Pengajuan pembuatan KK - Perubahan KTP - Pembuatan KIA - Layanan Kependudukan lainnya	Dinas Kependudukan dan Pencatatan Sipil	Elektronik
KTL.08	ATCS	Memberikan informasi terkini tentang lalu lintas persimpangan wilayah dan memantau kondisi arus lalu lintas	Melakukan pemantauan dan pengelolaan arus lalu lintas	Dinas Perhubungan	Elektronik
KTL.09	JDIH	Memberikan layanan informasi tentang Produk Hukum Pemerintah Kota Tangerang dan menu konsultasi bantuan hukum.	Informasi Produk Hukum Pemerintah Kota Tangerang dan menu konsultasi bantuan hukum.	Sekretariat Daerah	Elektronik
KTL.10	Kependudukan	Menyelenggarakan layanan kependudukan secara daring kepada masyarakat Kota Tangerang	<i>Website</i> untuk pelayanan kependudukan: 1. Pembuatan akta lahir 2. Cek KTP elektronik 3. Cek NIK	Dinas Kependudukan dan Pencatatan Sipil	Elektronik
KTL.11	e-Paper	Memberi sarana publikasi elektronik Kota Tangerang sebagai media publikasi kepada pegawai dan masyarakat.	Halaman web media publikasi elektronik (tabloid, buletin, majalah) yang dibuat oleh Pemerintah Kota Tangerang.	Dinas Komunikasi dan Informatika	Elektronik

ID	Nama Layanan	Tujuan Layanan	Fungsi Layanan	Unit Pelaksana	Metode Layanan
KTL.12	Website Sistem Informasi Kota Tangerang	Informasi profil, kegiatan, dan layanan masing-masing OPD Kota Tangerang	Menampilkan informasi dari OPD dan layanan, serta integrasi dengan layanan aplikasi.	OPD terkait	
KTL.13	Pengelolaan Sarana Olahraga	Mengelola sarana olahraga	<ul style="list-style-type: none"> - tambah venue - lihat data venue - lihat data peminjaman - tambah data biaya sewa - tambah data lapangan 		Elektronik
KTL.14	Informasi Ketenagakerjaan	Sarana penghubung pekerja dengan pemberi kerja	Mengelola data pekerja, perusahaan, dan penempatan tenaga kerja	Dinas Ketenagakerjaan	Elektronik
KTL.15	Pemberdayaan Masyarakat	Memberdayakan masyarakat untuk aktif berperan dalam pengembangan kota	Sistem informasi pemberdayaan masyarakat Kota Tangerang	<ul style="list-style-type: none"> - Dinas Sosial - Badan Perencanaan Pembangunan Daerah - Dinas Komunikasi dan Informatika - PKK dan Seluruh Kecamatan di Kota Tangerang 	Elektronik
KTL.16	Pengelolaan Pajak	Meningkatkan pendapatan pajak daerah secara efektif, efisien, dan akuntabel	Perencanaan, pemetaan, penarikan, monitoring pajak daerah	<ul style="list-style-type: none"> - Badan Pengelola Keuangan Daerah - Badan Pendapatan Daerah 	Elektronik
KTL.17	Perencanaan, Pengendalian, dan Evaluasi Pembangunan Daerah	Mewujudkan pembangunan daerah sesuai dengan visi dan misi daerah	Monitoring dan evaluasi rencana pembangunan daerah	<ul style="list-style-type: none"> - Badan Perencanaan Pembangunan Daerah - Badan Pengelola Keuangan Daerah 	Elektronik
KTL.18	Kesehatan	Informasi digital terhadap layanan kesehatan Kota Tangerang	Informasi kesehatan dan layanan rumah sakit	<ul style="list-style-type: none"> - Rumah Sakit Umum Daerah - Dinas Komunikasi dan Informatika -Dinas Kesehatan 	Elektronik

ID	Nama Layanan	Tujuan Layanan	Fungsi Layanan	Unit Pelaksana	Metode Layanan
KTL.19	Pengawasan	Pengawasan terhadap kinerja pemerintahan Kota Tangerang	Menerima laporan masyarakat, dan konfirmasi kesesuaian penyelenggaraan pemerintahan	- Dinas Komunikasi dan Informatika - Inspektorat	Elektronik
KTL.20	Kelembagaan dan Tata laksana Kota Tangerang	Monitoring dan evaluasi efektivitas kelembagaan dan tata laksana	Informasi kelembagaan dan tata laksana Kota Tangerang	- Sekretariat Daerah	Elektronik
KTL.21	Kepegawaian	Penyelenggaraan layanan kepegawaian	Pengelolaan administrasi kepegawaian	- Badan Kepegawaian dan Pengembangan Sumber Daya Manusia - Dinas Komunikasi dan Informatika - Sekretariat Daerah - Satuan Polisi Pamong Praja - Dinas Perhubungan - Badan Perencanaan Pembangunan Daerah	Elektronik
KTL.22	Pencegahan dan Pengendalian Covid	Mencegah dan mengendalikan sebaran kasus covid-19	Pendataan kasus dan vaksin covid	- Dinas Kebudayaan dan Pariwisata - Dinas Komunikasi dan Informatika	Elektronik
KTL.23	Pengelolaan Pengadaan Barang/Jasa dan Aset	Mengelola sistem pengadaan barang dan jasa, hingga pemeliharaan aset secara akuntabel	Perencanaan, pengadaan, pencatatan, pemeliharaan, dan penghapusan barang	- Dinas Komunikasi dan Informatika - Vendor	Elektronik
KTL.24	Administrasi Persuratan Digital	Digitalisasi administrasi internal Pemerintah Kota Tangerang	Surat menyurat digital, tanda tangan digital	- Dinas Komunikasi dan Informatika - Vendor	Elektronik
KTL.25	Pengelolaan Keuangan Daerah	Monitoring dan evaluasi keuangan daerah	Perencanaan, pelaporan, dan evaluasi keuangan daerah	- Vendor - Dinas Komunikasi dan Informatika	Elektronik

ID	Nama Layanan	Tujuan Layanan	Fungsi Layanan	Unit Pelaksana	Metode Layanan
KTL.26	Pengelolaan Data	Mengelola data strategis Kota Tangerang	Sistem informasi data	Dinas Komunikasi dan Informatika	
KTL.27	Pengelolaan TIK	Memastikan penyelenggaraan TIK secara efisien dan aman	Pengelolaan aplikasi	Dinas Komunikasi dan Informatika	Elektronik
KTL.28	Pariwisata	Informasi wisata kota Tangerang	Mengelola informasi tempat wisata dan data wisatawan	Dinas Komunikasi dan Informatika	Elektronik
KTL.29	Pemeliharaan Lingkungan Kota	Melestarikan lingkungan Kota	Pengelolaan lingkungan dan limbah	- Dinas Komunikasi dan Informatika - Dinas Lingkungan Hidup	Elektronik
KTL.30	Pengelolaan Pangan	Menjaga keamanan pangan	Sertifikasi keamanan pangan	Dinas Komunikasi dan Informatika	Elektronik

B. Matriks Referensi dan Domain Arsitektur Layanan

ID	Nama Layanan	→ Kementerian/Lembaga Terkait (Dependency)	→ Target Layanan (Dependency)	← Proses Bisnis (Dependency)	→ RAL Level 1 (Dependency)	→ RAL Level 2 (Dependency)	→ RAL Level 3 (Dependency)	→ RAL Level 4 (Dependency)
KTL.01	Informasi Harga Pasar	Kementerian Perdagangan	Masyarakat	KT.15.12.CFM.01; KT.15.13.CFM.01	RAL.01 Layanan Publik	RAL.01.06 Perdagangan	RAL 01.06.04 Perdagangan Domestik	RAL 01.06.04.01 Informasi Harga Pasar
KTL.02	Pendidikan	Kementerian Pendidikan	Guru dan murid	KT.01.01.CFM.01	RAL.01 Layanan Publik	RAL.01.31 Pendidikan	RAL 01.31.01 Manajemen Pendidik dan Tenaga Kependidikan	RAL 01.31.01.01 Pendidikan
KTL.03	Transportasi	Kementerian Perhubungan	Masyarakat	KT.10.01.CFM.03; KT.07.01.CFM.01	RAL.01 Layanan Publik	RAL.01.19 Transportasi	RAL 01.19.02 Pelayanan Transportasi	RAL 01.19.02.01 Transportasi
KTL.04	Ekonomi & Investasi	Kementerian Investasi / Badan Koordinasi Penanaman Modal (BKPM)	Pelaku Usaha	KT.14.05.CFM.01; KT.14.03.CFM.01	RAL.01 Layanan Publik	RAL.01.16 Perizinan dan Akreditasi	RAL 01.16.03 Pelayanan Terpadu Satu Pintu	RAL 01.16.03.01 Ekonomi & Investasi
KTL.05	Kesejahteraan Masyarakat	Kementerian Sosial	Masyarakat	KT.03.01 CFM.02	RAL.01 Layanan Publik	RAL.01.26 Sosial	RAL 01.26.01 Kebijakan Jaminan Sosial	RAL 01.26.01.01 Kesejahteraan Masyarakat

ID	Nama Layanan	→ Kementerian/Lembaga Terkait (Dependency)	→ Target Layanan (Dependency)	← Proses Bisnis (Dependency)	→ RAL Level 1 (Dependency)	→ RAL Level 2 (Dependency)	→ RAL Level 3 (Dependency)	→ RAL Level 4 (Dependency)
KTL.06	Statistik	Kementerian PPN/Bappenas	Masyarakat; K/L/D; Pelaku Usaha	KT.07.03.CFM.01	RAL.01 Layanan Publik	RAL.01.43 Informasi	RAL 01.43.02 Informasi Statistik	RAL 01.43.02.01 Statistik
KTL.07	Disdukcapil	Kementerian Dalam Negeri	Masyarakat	KT.05.07.CFM.01; KT.05.08.CFM.01; KT.05.09.CFM.01	RAL.01 Layanan Publik	RAL.01.23 Kependudukan	RAL 01.23.03 Pencatatan Sipil	RAL 01.23.03.01 Disdukcapil
KTL.08	ATCS		Masyarakat	KT.07.01.CFM.03; KT.05.10.CFM.01	RAL.01 Layanan Publik	RAL.01.19 Transportasi	RAL 01.19.02 Pelayanan Transportasi	RAL 01.19.02.02 ATCS
KTL.09	JDIH	Kemenkumham	K/L/D; Masyarakat; Pegawai	KT.07.01.CFM.01	RAL.01 Layanan Publik	RAL.01.43 Informasi	RAL 01.43.03 Pelayanan Informasi	RAL 01.43.03.01 JDIH
KTL.10	Kependudukan	Kementerian Dalam Negeri	Masyarakat	KT.05.08.CFM.01	RAL.01 Layanan Publik	RAL.01.23 Kependudukan	RAL 01.23.03 Pencatatan Sipil	RAL 01.23.03.02 Kependudukan
KTL.11	e-Paper		Pegawai; Masyarakat	KT.07.01.CFM.01	RAL.01 Layanan Publik	RAL.01.43 Informasi	RAL 01.43.03 Pelayanan Informasi	RAL 01.43.03.10 e-Paper
KTL.12	Website Sistem Informasi Kota Tangerang		Seluruh stakeholder	KT.07.01.CFM.01	RAL.01 Layanan Publik	RAL.01.43 Informasi	RAL 01.43.03 Pelayanan Informasi	RAL 01.43.03.03 Website Sistem Informasi Kota Tangerang
KTL.13	Pengelolaan Sarana Olahraga	Kementerian Pemuda dan Olahraga	Masyarakat, pegawai, stakeholder terkait	KT.07.01.CFM.01; KT.11.03.CFM.01	RAL.01 Layanan Publik	RAL.01.43 Informasi	RAL 01.43.03 Pelayanan Informasi	RAL 01.43.03.04 Pengelolaan Sarana Olahraga
KTL.14	Informasi Ketenagakerjaan	Kementerian Ketenagakerjaan	Masyarakat; Pelaku Usaha	KT.03.04.CFM.01; KT.04.01.CFM.01; KT.04.03.CFM.01	RAL.01 Layanan Publik	RAL.01.43 Informasi	RAL 01.43.03 Pelayanan Informasi	RAL 01.43.03.05 Informasi Ketenagakerjaan
KTL.15	Pemberdayaan Masyarakat	Kemenkop UKM	Masyarakat	KT.11.02.CFM.01; KT.11.03.CFM.01; KT.03.04.CFM.02	RAL.01 Layanan Publik	RAL.01.43 Informasi	RAL 01.43.03 Pelayanan Informasi	RAL 01.43.03.06 Pemberdayaan Masyarakat
KTL.16	Pengelolaan Pajak	Kementerian Keuangan	Masyarakat	KT.17.01.CFM.01	RAL.01 Layanan Publik	RAL.01.43 Informasi	RAL 01.43.03 Pelayanan Informasi	RAL 01.43.03.07 Pengelolaan Pajak
KTL.17	Perencanaan, Pengendalian, dan Evaluasi Pembangunan Daerah	Kementerian Dalam Negeri; Kementerian PPN/Bappenas;	Pegawai; K/L/D Terkait	KT.08.02.CFM.01; KT.16.01.CFM.01	RAL.01 Layanan Publik	RAL.01.43 Informasi	RAL 01.43.03 Pelayanan Informasi	

ID	Nama Layanan	→ Kementerian/Lembaga Terkait (Dependency)	→ Target Layanan (Dependency)	← Proses Bisnis (Dependency)	→ RAL Level 1 (Dependency)	→ RAL Level 2 (Dependency)	→ RAL Level 3 (Dependency)	→ RAL Level 4 (Dependency)
KTL.18	Kesehatan	Kementerian Kesehatan	Masyarakat	KT.07.01.CFM.01; KT.02.01.CFM.03; KT.02.01.CFM.01	RAL.01 Layanan Publik	RAL.01.43 Informasi	RAL 01.43.03 Pelayanan Informasi	RAL 01.43.03.10 Kesehatan
KTL.19	Pengawasan	Kementerian Hukum dan HAM	Masyarakat; K/L/D Terkait; Pegawai	KT.19.01.CFM.01	RAL.01 Layanan Publik	RAL.01.23 Kependudukan	RAL 01.23.05 Pelayanan RT/RW	RAL 01.23.05.01 Pengawasan
KTL.20	Kelembagaan dan Tata laksana Kota Tangerang	Kemen PAN&RB	K/L/D Terkait; Pegawai	KT.08.02.CFM.01	RAL.02 Layanan Administrasi Pemerintahan	RAL.02.08 Organisasi dan Tata Kelola	RAL 02.08.02 Penetapan Norma, Standar, Prosedur, dan Kriteria	RAL 02.08.02.01 Kelembagaan dan Tata laksana Kota Tangerang
KTL.21	Kepegawaian	Kemen PAN&RB; BKN	Pegawai	KT.18.01.CFM.01; KT.04.03.CFM.01; KT.04.01.CFM.01; KT.07.01.CFM.01; KT.08.02.CFM.01; KT.17.02.CFM.01	RAL.02 Layanan Administrasi Pemerintahan	RAL.02.04 Aparatur Negara	RAL 02.04.01 Manajemen Kepegawaian	RAL 02.04.01.01 Kepegawaian
KTL.22	Pencegahan dan Pengendalian Covid	Kementerian Kesehatan	Masyarakat	KT.07.01.CFM.01; KT.02.01.CFM.02; KT.02.01.CFM.02; KT.03.01.CFM.01; KT.07.01.CFM.04; KT.02.01.CFM.03	RAL.01 Layanan Publik	RAL.01.25 Kesehatan	RAL 01.25.06 Pengendalian Penyakit	RAL 01.25.06.01 Pencegahan dan Pengendalian Covid
KTL.23	Pengelolaan Pengadaan Barang/Jasa dan Aset	LKPP; Kementerian Keuangan	Pegawai; K/L/D Terkait	KT.07.01.CFM.01; KT.17.01.CFM.01; KT.17.03.CFM.01; KT.17.02.CFM.01; KT.11.03.CFM.01; KT.05.13.CFM.01; KT.16.01.CFM.01	RAL.02 Layanan Administrasi Pemerintahan	RAL.02.02 Keuangan	RAL 02.02.05 Pengelolaan Barang Milik Negara	RAL 02.02.05.01 Pengelolaan Pengadaan Barang/Jasa dan Aset
KTL.24	Administrasi Persuratan Digital		Pegawai	KT.05.10.CFM.01; KT.07.02.CFM.02; KT.07.04.CFM.01; KT.07.01.CFM.04; KT.05.15.CFM.01	RAL.02 Layanan Administrasi Pemerintahan	RAL.02.04 Aparatur Negara	RAL 02.04.08 Penyelenggaraan Pelayanan Publik	RAL 02.04.08.01 Administrasi Persuratan Digital
KTL.25	Pengelolaan Keuangan Daerah	Kementerian Keuangan	Pegawai; K/L/D Terkait	KT.17.02.CFM.01; KT.17.01.CFM.01	RAL.02 Layanan Administrasi Pemerintahan	RAL.02.02 Keuangan	RAL 02.02.09 Pengelolaan Keuangan	RAL 02.02.09.01 Pengelolaan Keuangan Daerah

ID	Nama Layanan	→ Kementerian/Lembaga Terkait (Dependency)	→ Target Layanan (Dependency)	← Proses Bisnis (Dependency)	→ RAL Level 1 (Dependency)	→ RAL Level 2 (Dependency)	→ RAL Level 3 (Dependency)	→ RAL Level 4 (Dependency)
KTL.26	Pengelolaan Data			KT.07.03.CFM.01; KT.03.01.CFM.01	RAL.02 Layanan Administrasi Pemerintahan	RAL.02.09 Data dan Informasi Pemerintahan	RAL 02.09.03 Pengelolaan Data dan Informasi	RAL 02.09.03.01 Pengelolaan TIK
KTL.27	Pengelolaan TIK	Kominfo; BSSN	Pegawai; K/L/D Terkait	KT.07.04.CFM.01; KT.07.01.CFM.01	RAL.02 Layanan Administrasi Pemerintahan	RAL.02.09 Data dan Informasi Pemerintahan	RAL 02.09.03 Pengelolaan Data dan Informasi	RAL 02.09.03.01 Pengelolaan TIK
KTL.28	Pariwisata	Kemendparekraf	Masyarakat	KT.06.02.CFM.01; KT.06.01.CFM.02	RAL.01 Layanan Publik	RAL.01.15 Pariwisata	RAL 01.15.01 Pengembangan Kepariwisataaan	RAL 01.15.01.01 Pariwisata
KTL.29	Pemeliharaan Lingkungan Kota	Kementerian PUPR; KLHK	Masyarakat; K/L/D Terkait	KT.13.03.CFM.01; KT.05.10.CFM.01; KT.13.02.CFM.01; KT.13.07.CFM.01	RAL.01 Layanan Publik	RAL.01.40 Lingkungan Hidup	RAL 01.40.08 Pengelolaan Lingkungan Daerah	RAL 01.40.08.01 Pemeliharaan Lingkungan Kota
KTL.30	Pengelolaan Pangan	Kementerian Pertanian	Pelaku Usaha	KT.03.08.CFM.01	RAL.01 Layanan Publik	RAL.01.07 Pertanian	RAL 01.07.02 Ketahanan Pangan	RAL 01.07.02.01 Pengelolaan Pangan

BAB III

Matriks Referensi dan Domain Arsitektur Aplikasi

A. Atribut Domain Arsitektur Aplikasi

ID	Nama Aplikasi (Tuliskan nama aplikasi secara lengkap beserta akronimnya)	Uraian Aplikasi (Uraikan definisi dari aplikasi)	Fungsi Aplikasi (Penjabaran fungsi-fungsi utama dalam aplikasi)	Luaran (Merupakan hasil-hasil yang diperoleh dari aplikasi yang dimiliki dan digunakan)	Basis Aplikasi	Tipe Lisensi Aplikasi	Bahasa Pemrograman	Kerangka Pengembangan	Nama Basis Data
KTA.001	Web Mal Pelayanan Publik Kota Tangerang	Web berisi informasi mengenai mal pelayanan publik di Kota Tangerang	Menampilkan Informasi antrian di Mal Pelayanan Publik, Informasi pelayanan yang tersedia di Mal Pelayanan Publik, dan Informasi fasilitas yang ada di Mal Pelayanan Publik	Data dan Informasi terkait informasi mengenai mall pelayanan publik	WEB	Open Source	PHP	CI	WEB
KTA.002	DASA WISMA PEMERINTAH KOTA TANGERANG	Aplikasi untuk membantu kelancaran tugas pokok dan program PKK, kelompok Ibu berasal dari 10 KK (Kepala Keluarga) dimana merupakan kader PKK yang menjadi ujung tombak di lini lapangan, guna membantu pemerintah kelurahan dan ketua PKK untuk melaksanakan 10 program pokok PKK dan melaksanakan tugas pokok dan fungsinya	Menyajikan data dan dokumen seputar : - Data KK - Data Warga - Data KRT - Data Ibu Hamil - Laporan	Data Terkait kegiatan PKK	WEB	Open Source	PHP	CI	WEB
KTA.003	e-MANTUL	Aplikasi pencatatan kasus TB dan HIV dari Kemenkes RI	Mencatat Kasus TB dan HIV	Data kasus TB dan HIV	WEB	Open Source	PHP	CI	WEB
KTA.004	Tangerang Satu Data	Portal yang menyajikan data Kota Tangerang yang berkualitas, akurat, mutakhir, dapat dipertanggungjawabkan dan mudah untuk diakses	Menyajikan Data yang berkualitas, akurat dan mutakhir.	Data kota Tangerang	WEB	Open Source	PHP	CI	WEB

ID	Nama Aplikasi (Tuliskan nama aplikasi secara lengkap beserta akronimnya)	Uraian Aplikasi (Uraikan definisi dari aplikasi)	Fungsi Aplikasi (Penjabaran fungsi-fungsi utama dalam aplikasi)	Luaran (Merupakan hasil-hasil yang diperoleh dari aplikasi yang dimiliki dan digunakan)	Basis Aplikasi	Tipe Lisensi Aplikasi	Bahasa Pemrograman	Kerangka Pengembangan	Nama Basis Data
KTA.005	Kampung Tematik	Website yang berisi informasi tentang Kampung Tematik yang ada di Kota Tangerang	Menampilkan informasi tentang kampung Tematik kota Tangerang seperti : - Informasi Kampung - Fasilitas Kampung - Peta Kampung	Informasi seputar Kampung Tematik kota Tangerang	WEB	Open Source	PHP	CI	WEB
KTA.006	Web SKPD BKPSDM	Halaman muka SKPD BKPSDM	Menampilkan informasi profil Badan Kepegawaian dan Pengembangan Sumber Daya Manusia kota Tangerang	Data profil beserta struktur dan tugas fungsi masing-masing Badan Kepegawaian dan Pengembangan Sumber Daya Manusia	WEB	Open Source	PHP	CI	WEB
KTA.007	PPDB Mandiri (versi IOS)	Aplikasi yang digunakan para calon siswa untuk mendaftar Sekolah Dasar dan Sekolah Menengah Pertama secara online melalui ios.	Untuk calon siswa mendaftar Sekolah Dasar dan Sekolah Menengah Pertama Secara online	Data calon siswa Sekolah Dasar dan Sekolah Menengah Pertama yang mendaftar	MOBILE	Open Source	Dart	Flutter	MOBILE
KTA.008	BANGJAKA (Barang dan Jasa Kota Tangerang)	Bang Jaka adalah sistem informasi barang dan jasa Kota Tangerang	Memproses surat lelang barang dan jasa proses panduan membuat surat lelang.	Surat lelang barang dan data barang dan jasa kota Tangerang	WEB	Open Source	PHP	CI	WEB
KTA.009	SIKASEP (Aplikasi Sertifikasi Keamanan Pangan)	Aplikasi Sertifikasi Keamanan Pangan	Mengelola Sertifikasi Keamanan: - membuat undangan Kursus Higiene Sanitasi Makanan - membuat undangan Penyuluhan Keamanan Pangan - memverifikasi sertifikasi keamanan pangan	- Undangan kursus higiene sanitasi makanan - Undangan Penyuluhan keamanan pangan -Sertifikasi keamanan pangan	WEB	Open Source	PHP	CI	WEB

ID	Nama Aplikasi (Tuliskan nama aplikasi secara lengkap beserta akronimnya)	Uraian Aplikasi (Uraikan definisi dari aplikasi)	Fungsi Aplikasi (Penjabaran fungsi-fungsi utama dalam aplikasi)	Luaran (Merupakan hasil-hasil yang diperoleh dari aplikasi yang dimiliki dan digunakan)	Basis Aplikasi	Tipe Lisensi Aplikasi	Bahasa Pemrograman	Kerangka Pengembangan	Nama Basis Data
KTA.010	RKPD (Rencana Kerja Pemerintah Daerah)	<i>Website</i> yang mengelola manajemen informasi pengadaan. Informasi yang disajikan <i>Website</i> ini adalah waktu acara, materi acara, absensi acara	Mengelola manajemen informasi pengadaan seperti : - Beranda - Waktu - Tautan (Zoom, Absensi, Materi, Kritik dan Saran) - Susunan Acara	Data tentang rencana kerja ke depannya pemerintah kota Tangerang	WEB	Open Source	PHP	CI	WEB
KTA.011	Job Fair Admin	aplikasi untuk membuat acara Job Fair di Kota Tangerang	mengelola job fair dengan : - data lowongan - data perusahaan - data petugas	- Data lowongan - Data Perusahaan - Data Petugas	WEB	Open Source	PHP	CI	WEB
KTA.012	Tim Sport Admin	aplikasi khusus admin Tim Sport	Mengelola data seputar : - tambah venue - lihat data venue - lihat data peminjaman - tambah data biaya sewa - tambah data lapangan	- Data venue - Data biaya sewa - Data Lapangan	WEB	Open Source	PHP	CI	WEB
KTA.013	Aplikasi Portal e-Gov (versi ios)	Aplikasi yang digunakan pegawai untuk absen.	Mengelola data absensi pegawai	Data absensi pegawai	MOBILE	Open Source	Dart	Flutter	MOBILE

ID	Nama Aplikasi (Tuliskan nama aplikasi secara lengkap beserta akronimnya)	Uraian Aplikasi (Uraikan definisi dari aplikasi)	Fungsi Aplikasi (Penjabaran fungsi-fungsi utama dalam aplikasi)	Luaran (Merupakan hasil-hasil yang diperoleh dari aplikasi yang dimiliki dan digunakan)	Basis Aplikasi	Tipe Lisensi Aplikasi	Bahasa Pemrograman	Kerangka Pengembangan	Nama Basis Data
KTA.014	Aplikasi Tangerang LIVE Mobile (versi ios)	Satu Aplikasi terintegrasi yang memberikan berbagai pelayanan untuk memenuhi kebutuhan masyarakat Kota Tangerang.	menampilkan layanan yang terintegrasi di dalam aplikasi seperti : - Layanan Informasi: Berita Kota (ePaper), Produk Hukum (JDIH), Event Kota, Si Abang - Layanan Darurat: Kontak Mobil Jenazah Gratis, Ambulan Gratis, Layanan kedaruratan (119 dan 112), tanpa dikenakan tarif telepon - Layanan Ekonomi: Ayo! RanGKul, Segar - Layanan Islami: Jadwal Sholat - Layanan Kesehatan: Info Covid-19, Simpati RS, Vaksin - Layanan Ketenagakerjaan: Jobfair, Kartu Kuning - Layanan Pendidikan: Tangerang Belajar - Layanan Statistik: Kecamatan Dalam Angka, Kota Tangerang Dalam Angka, Produk Domestik Regional Bruto	Data informasi mengenai layanan yang terintegrasi.	MOBILE	Open Source	Dart	Flutter	MOBILE

ID	Nama Aplikasi (Tuliskan nama aplikasi secara lengkap beserta akronimnya)	Uraian Aplikasi (Uraikan definisi dari aplikasi)	Fungsi Aplikasi (Penjabaran fungsi-fungsi utama dalam aplikasi)	Luaran (Merupakan hasil-hasil yang diperoleh dari aplikasi yang dimiliki dan digunakan)	Basis Aplikasi	Tipe Lisensi Aplikasi	Bahasa Pemrograman	Kerangka Pengembangan	Nama Basis Data
KTA.015	Rekrutmen	Website yang berisi informasi rekrutmen (CASN, PPPK)	Mengelola informasi rekrutmen berupa : - Formasi - Pengumuman - Unduh Dokumen - Infografis - Info Seleksi	Data berupa dokumen yang dapat diunduh berupa hasil seleksi	WEB	Open Source	PHP	CI	WEB
KTA.016	SIARA	pengaduan pendataan alat pemadam kebakaran	Mendata - Berita Acara Pemeriksaan Alat - Daftar Data Perusahaan - Daftar Jenis Usaha	Data alat pemadam kebakaran beserta data perusahaan dan daftar jenis usahanya	WEB	Open Source	PHP	CI	WEB
KTA.017	SIBLUD	Sistem Informasi Keuangan khusus Dinas Kesehatan	Mendata - RAB Belanja dan Pendapatan - BKU - LPJ - Neraca Keuangan	Data keuangan belanja dan pendapatan	WEB	Open Source	PHP	CI	WEB
KTA.018	SIPENTA	Sistem Informarsi penempatan tenaga kerja	Mengelola penempatan tenaga kerja.	- data pekerja - data admin pengguna	WEB	Open Source	PHP	CI	WEB
KTA.019	SILAT	aplikasi untuk monitoring dan perencanaan penempatan petugas lapangan	Memonitoring dan mengelola perencanaan penempatan petugas lapangan	Data dan dokumen berupa : - absensi petugas lapangan - laporan	WEB	Open Source	PHP	CI	WEB
KTA.020	SIABANG	Aplikasi Monitoring SIEVLAPI	mengelola anggaran dengan cara : - filter SKPD - filter PAGU	dokumen laporan mengenai anggaran dan penanggung jawab pembuat laporan.	WEB	Open Source	PHP	CI	WEB
KTA.021	SIBARSEDA	Aplikasi Investaris Bagian Umum	Mengelola inventaris bagian umum terkait : - Kategori Barang - Histori Stok Barang - Histori peminjaman dan Pengembalian Barang	Data dan dokumen barang yang termasuk kedalam investaris bagian umum	WEB	Open Source	PHP	CI	WEB

ID	Nama Aplikasi (Tuliskan nama aplikasi secara lengkap beserta akronimnya)	Uraian Aplikasi (Uraikan definisi dari aplikasi)	Fungsi Aplikasi (Penjabaran fungsi-fungsi utama dalam aplikasi)	Luaran (Merupakan hasil-hasil yang diperoleh dari aplikasi yang dimiliki dan digunakan)	Basis Aplikasi	Tipe Lisensi Aplikasi	Bahasa Pemrograman	Kerangka Pengembangan	Nama Basis Data
KTA.022	Rumah KIM	media publikasi mengenai kelompok informasi masyarakat yang ada di Kota Tangerang	Memberikan informasi dan mengelola kegiatan seputar : - agenda KIM - informasi KIM	Data agenda KIM	WEB	Open Source	PHP	CI	WEB
KTA.023	Pendaftaran Vaksinasi	aplikasi untuk melakukan pendaftaran vaksinasi guna mencegah covid19 bagi masyarakat Kota Tangerang	Mengelola informasi pendaftaran vaksin dari : - melakukan pendaftaran vaksinasi - melihat data yang sudah terdaftar - dashboard jumlah masyarakat yang sudah vaksin	Data masyarakat terkait vaksinasi di kota Tangerang	WEB	Open Source	PHP	CI	WEB
KTA.024	Website Reformasi Birokrasi	Website ini disusun dalam rangka penyebarluasan informasi terkait Percepatan Pelaksanaan Reformasi Birokrasi Pemerintah Kota Tangerang	Mengelola informasi terkait percepatan pelaksanaan Reformasi Birokrasi dengan : - Menu Kelompok Kerja - Menu Satuan Kerja - Menu Tanya Jawab	Data informasi terkait percepatan pelaksanaan Reformasi Birokrasi kota Tangerang	WEB	Open Source	PHP	CI	WEB
KTA.025	GREEN KOTA TANGERANG (Bank Sampah, TPS3R, Sitimbang, Silacak, Sitepas, Sijems)	portal Dinas Lingkungan Hidup berisi aplikasi pengelolaan sampah	Mengelola informasi data berupa : - data pengelolaan sampah - komposisi sampah - volume sampah masuk	Data terkait pengelolaan sampah	WEB	Open Source	PHP	CI	WEB
KTA.026	SIJAMPANG versi Android	aplikasi pelaporan kegiatan Dinas Pekerjaan Umum, dimana aplikasi ini membantu para pengawas melaporkan hasil program kegiatan yang sedang dilaksanakan	Mengelola laporan kegiatan yang sedang dilaksanakan	laporan dokumen kegiatan yang sedang dilaksanakan	MOBILE	Open Source			MOBILE

ID	Nama Aplikasi (Tuliskan nama aplikasi secara lengkap beserta akronimnya)	Uraian Aplikasi (Uraikan definisi dari aplikasi)	Fungsi Aplikasi (Penjabaran fungsi-fungsi utama dalam aplikasi)	Luaran (Merupakan hasil-hasil yang diperoleh dari aplikasi yang dimiliki dan digunakan)	Basis Aplikasi	Tipe Lisensi Aplikasi	Bahasa Pemrograman	Kerangka Pengembangan	Nama Basis Data
KTA.027	Monitoring Piutang PBB	Aplikasi untuk data catatan hutang PBB.	Mencatat hutang PBB	Data hutang PBB	WEB	Open Source	PHP	CI	WEB
KTA.028	Beta Supir	aplikasi yang digunakan untuk pengemudi supir benteng tayo kota tangerang	Mengelola data penumpang dengan : - menampilkan QRIS untuk scan pembayaran - menghitung jumlah penumpang yang naik dan turun	Data jumlah penumpang dan pembayaran penumpang	MOBILE	Open Source			MOBILE
KTA.029	Sobat Dukcapil Android	Sub Aplikasi Tangerang Live untuk layanan kependudukan	Mengelola layanan kependudukan kota Tangerang melalui : - Pengajuan pembuatan KK - Perubahan KTP - Pembuatan KIA - Layanan Kependudukan lainnya	Dokumen layanan kependudukan	MOBILE	Open Source			MOBILE
KTA.030	Portal BUMD Kota Tangerang	Portal informasi mengenai Badan Usaha Milik Daerah Kota Tangerang	Mengelola informasi seputar : - menu pengadaan BUMD - menu paket BUMD - menu penyedia paket - menu pengumuman paket	Data dan dokumen seputar BUMD	WEB	Open Source	PHP	CI	WEB
KTA.031	Driver PORTAL Tangerang	aplikasi ini digunakan untuk driver atau kurir pengantaran aplikasi portal tangerang yang ada di tangerang live	Mengelola pengantaran aplikasi portal Tangerang : - proses order - tolak order	Data pengantaran aplikasi portal Tangerang.	MOBILE	Open Source			MOBILE

ID	Nama Aplikasi (Tuliskan nama aplikasi secara lengkap beserta akronimnya)	Uraian Aplikasi (Uraikan definisi dari aplikasi)	Fungsi Aplikasi (Penjabaran fungsi-fungsi utama dalam aplikasi)	Luaran (Merupakan hasil-hasil yang diperoleh dari aplikasi yang dimiliki dan digunakan)	Basis Aplikasi	Tipe Lisensi Aplikasi	Bahasa Pemrograman	Kerangka Pengembangan	Nama Basis Data
KTA.032	SEGAR Admin (Admin Pasar/PORTAL Tangerang)	Aplikasi khusus admin pasar untuk memantau dan melakukan proses pemesanan yang dilakukan melalui PORTAL Tangerang berbasis android	Mengelola data proses pemesanan melalui aplikasi dan : - menu pesanan berisi semua proses pesanan - penambahan kategori jenis barang - pemilihan driver PORTAL Tangerang - penambahan nama pasar - penambahan produk	Data pemesanan dan dokumen pemesanan	MOBILE	Open Source			MOBILE
KTA.033	Admin Pasar (PORTAL Tangerang)	Aplikasi khusus admin pasar untuk memantau dan melakukan proses pemesanan yang dilakukan melalui PORTAL Tangerang	Mengelola data dan memantau proses pemesanan dengan : - menu pesanan berisi semua proses pesanan - penambahan kategori jenis barang - pemilihan driver PORTAL Tangerang - penambahan nama pasar - penambahan produk	Data pemesanan dan dokumen pemesanan	WEB	Open Source	PHP	CI	WEB
KTA.034	Website PD Pasar Kota Tangerang	Website Organisasi	Mengelola dan menampilkan data berupa : - Profile PD Pasar - Berita dan Info Kegiatan - Galeri Foto	Informasi seputar PD Pasar kota Tangerang	WEB	Open Source	PHP	CI	WEB
KTA.035	Itsbat Nikah	Pendaftaran Isbat Nikah	Mengelola itsbat Nikah dengan Formulir Isian Pendaftaran	Dokumen formulir pendaftaran	WEB	Open Source	PHP	CI	WEB

ID	Nama Aplikasi (Tuliskan nama aplikasi secara lengkap beserta akronimnya)	Uraian Aplikasi (Uraikan definisi dari aplikasi)	Fungsi Aplikasi (Penjabaran fungsi-fungsi utama dalam aplikasi)	Luaran (Merupakan hasil-hasil yang diperoleh dari aplikasi yang dimiliki dan digunakan)	Basis Aplikasi	Tipe Lisensi Aplikasi	Bahasa Pemrograman	Kerangka Pengembangan	Nama Basis Data
KTA.036	Aplikasi Pelayanan PBB	Sistem Informasi Pelayanan PBB Online bagi yang akan mengajukan proses Pelayanan PBB-P2 secara onlin	Mengelola informasi pelayanan PBB online dengan : - Menu Login - Menu Daftar - Menu Jenis Pelayanan - Pengurangan PBB untuk pensiunan	dokumen dan data pengguna pelayanan PBB	WEB	Open Source	PHP	CI	WEB
KTA.037	SILAKU HOTEL	Laporan pihak hotel atas jumlah kunjungan tamu	Mengelola laporan tentang perhotelan dengan : - Menu Data Hotel - Menu Laporan Tamu Hotel - Menu Manajemen	Data dan dokumen perhotelan mengenai tamu dan manajemen	WEB	Open Source	PHP	CI	WEB
KTA.038	Website Kelurahan Manis Jaya	Website SKPD Kelurahan Manis Jaya, Kecamatan Jatiuwung	Mengelola dan menampilkan sistem informasi terkait Kelurahan Manis Jaya, Kecamatan Jatiuwung	Data seputar sistem informasi Kelurahan Manis Jaya	WEB	Open Source	PHP	CI	WEB
KTA.039	Website Kelurahan Babakan	Webiste SKPD Kelurahan Babakan, Kecamatan Tangerang	Mengelola dan menampilkan sistem informasi terkait Kelurahan Babakan, Kecamatan Tangerang	Data seputar sistem informasi Kelurahan Babakan	WEB	Open Source	PHP	CI	WEB
KTA.040	Website UPT BKPSDM	Informasi mengenai Penilaian Kompetensi yang merupakan kegiatan dari UPT BKPSDM (Assesment Center)	Mengelola informasi penilaian kompetensi	Data berupa kegiatan dari UPT BKPSDM	WEB	Open Source	PHP	CI	WEB
KTA.041	MONITORING PAJAK	Aplikasi monitoring pajak daerah	Mengelola dan memonitoring pajak daerah berupa : - Menu Dashboard - Menu Realtime Transaction - Menu Detail Transaction	Data monitoring pajak daerah	WEB	Open Source	PHP	CI	WEB

ID	Nama Aplikasi (Tuliskan nama aplikasi secara lengkap beserta akronimnya)	Uraian Aplikasi (Uraikan definisi dari aplikasi)	Fungsi Aplikasi (Penjabaran fungsi-fungsi utama dalam aplikasi)	Luaran (Merupakan hasil-hasil yang diperoleh dari aplikasi yang dimiliki dan digunakan)	Basis Aplikasi	Tipe Lisensi Aplikasi	Bahasa Pemrograman	Kerangka Pengembangan	Nama Basis Data
			- Menu Device Status						
KTA.042	SIPKDI	Aplikasi penyusunan anggaran sesuai dengan Permendagri No. 13 Tahun 2006	Menyusun anggaran sesuai dengan pemendagri no 13 Tahun 2006 dengan : - RKA/DPA 21 - PAGU - CETAK RAPERDA	Dokumen penyusunan anggaran	WEB	Open Source	PHP	CI	WEB
KTA.043	SIPKDI 90	Aplikasi penyusunan anggaran sesuai dengan Permendagri No. 90 Tahun 2019	Menyusun anggaran sesuai dengan pemendagri no 90 Tahun 2019 dengan : - RKA/DPA 21 - PAGU - CETAK RAPERDA	Dokumen penyusunan anggaran	WEB	Open Source	PHP	CI	WEB
KTA.044	Website BPKD	Website SKPD Badan Pengelola Keuangan Daerah	Mengelola Keuangan daerah dan sistem informasi profil SKPD	Dokumen dan data terkait pengelolaan keuangan	WEB	Open Source	PHP	CI	WEB
KTA.045	E-MONEVI	Aplikasi monitoring dan evaluasi kinerja SKPD	Mengelola memonitoring dan evaluasi kinerja SKPD dengan : - Menu RPJMD - Menu RKPD - Menu Renja	Dokumen dan data monitoring dan evaluasi kinerja.	WEB	Open Source	PHP	CI	WEB
KTA.046	PERIZINAN CMS	halaman perizinan online untuk admin	Mengelola perizinan untuk admin	Data perizinan admin	WEB	Open Source	PHP	CI	WEB
KTA.047	Website SKPD Dinas Dinas Perindustrian, Perdagangan, Koperasi, Usaha Kecil dan Menengah (Dinas	Website SKPD Dinas IndagkopUKM	Mengelola Profil SKPD	Data informasi mengenai SKPD	WEB	Open Source	PHP	CI	WEB

ID	Nama Aplikasi (Tuliskan nama aplikasi secara lengkap beserta akronimnya)	Uraian Aplikasi (Uraikan definisi dari aplikasi)	Fungsi Aplikasi (Penjabaran fungsi-fungsi utama dalam aplikasi)	Luaran (Merupakan hasil-hasil yang diperoleh dari aplikasi yang dimiliki dan digunakan)	Basis Aplikasi	Tipe Lisensi Aplikasi	Bahasa Pemrograman	Kerangka Pengembangan	Nama Basis Data
	IndagkopUKM)								
KTA.048	SOBAT DUKCAPIL	Aplikasi untuk memudahkan masyarakat Kota Tangerang dalam mengurus dokumen kependudukan dan pencatatan sipil secara online sehingga masyarakat tidak perlu datang ke Dinas Kependudukan dan Pencatatan Sipil	Mengelola dokumen kependudukan dan pencatatan sipil secara online	Dokumen dan data kependudukan dan pencatatan sipil	WEB	Open Source	PHP	CI	WEB
KTA.049	RA E-Sign	Aplikasi RA (registration authority) tanda tangan digital BSrE dan Sivion	Mengelola tanda tangan digital dengan Verifikasi Dokumen Digital	Dokumen verifikasi dan tanda tangan digital	WEB	Open Source	PHP	CI	WEB
KTA.050	MAIL MAN	Halaman untuk daftar email dan lupa password email .tangerangkota.go.id	Untuk mendaftar email dan Mengelola lupa password	Data akun email	WEB	Open Source	PHP	CI	WEB
KTA.051	CSIRT	CSIRT sektor Pemerintah Indonesia yang ditetapkan oleh Kepala Badan Siber dan Sandi Negara	Mengelola keamanan dengan Esign Check	Data dan dokumen terkait keamanan	WEB	Open Source	PHP	CI	WEB
KTA.052	MATADOEAE	Dashboard Keamanan Informasi	Menampilkan sistem informasi keamanan	data keamanan	WEB	Open Source	PHP	CI	WEB
KTA.053	PRASTA	Aplikasi untuk Pendataan Keluarga Prasejahtera	Mengelola data keluarga prasejahtera dengan : - Data Kemiskinan - Agregasi Data Kemiskinan	Data keluarga prasejahtera	WEB	Open Source	PHP	CI	WEB
KTA.054	APLIKASI BUKU TAMU	aplikasi untuk registrasi bagi pengunjung yang datang ke Pemerintahan Kota Tangerang	Untuk registrasi pengunjung yang datang ke kota Tangerang : - Menu Pengguna - Menu Pengaturan - Menu Daftar Tamu	Data terkait daftar tamu	WEB	Open Source	PHP	CI	WEB

ID	Nama Aplikasi (Tuliskan nama aplikasi secara lengkap beserta akronimnya)	Uraian Aplikasi (Uraikan definisi dari aplikasi)	Fungsi Aplikasi (Penjabaran fungsi-fungsi utama dalam aplikasi)	Luaran (Merupakan hasil-hasil yang diperoleh dari aplikasi yang dimiliki dan digunakan)	Basis Aplikasi	Tipe Lisensi Aplikasi	Bahasa Pemrograman	Kerangka Pengembangan	Nama Basis Data
KTA.055	Absensi	Aplikasi pelaporan absensi	Mengelola laporan absensi pegawai dengan : Rekap Absen Pegawai	Dokumen dan data terkait Absensi pegawai.	WEB	Open Source	PHP	CI	WEB
KTA.056	Aplikasi ARSIP LPSE	tools yang membantu LPSE Kota Tangerang untuk melakukan digitalisasi dokumen kelengkapan penyedia pada saat melakukan verifikasi	Digitalisasi dokumen kelengkapan penyedia saat melakukan verifikasi	Dokumen dan data terkait kelengkapan penyedia pada saat melakukan verifikasi	WEB	Open Source	PHP	CI	WEB
KTA.057	E-KONTRAK	Halaman untuk membuat kontrak guna pencairan dana dari kas Negara atau rekening Bendahara Umum Negara (BUN) kepada pihak ketiga sebagai penerima hak tagih kepada Negara	untuk membuat kontrak dengan : Menu Transaksi Pencairan	data dan dokumen seputar pencairan dana.	WEB	Open Source	PHP	CI	WEB
KTA.058	HELPDESK TANGERANG LIVE	Halaman untuk verifikasi akun Tangerang Live	Untuk verifikasi User Tangerang Live	Data User	WEB	Open Source	PHP	CI	WEB
KTA.059	E-KINERJA	sistem informasi manajemen kinerja pegawai	Mengelola manajemen kinerja pegawai dengan : Menu Aktivitas untuk input aktivitas harian pegawai	Data aktivitas harian pegawai	WEB	Open Source	PHP	CI	WEB
KTA.060	PLESIRAN VERSI ANDROID	Sub Aplikasi TLIVE berisikan informasi Kota Tangerang: a.Armada & Rute Transportasi b.Objek wisata, kuliner c.Event KotaSub Aplikasi TLIVE berisikan informasi Kota Tangerang:	Mengelola informasi wisata dan fasilitas umum di Kota Tangerang	Data informasi wisata dan fasilitas umum	MOBILE	Open Source	PHP	CI	MOBILE

ID	Nama Aplikasi (Tuliskan nama aplikasi secara lengkap beserta akronimnya)	Uraian Aplikasi (Uraikan definisi dari aplikasi)	Fungsi Aplikasi (Penjabaran fungsi-fungsi utama dalam aplikasi)	Luaran (Merupakan hasil-hasil yang diperoleh dari aplikasi yang dimiliki dan digunakan)	Basis Aplikasi	Tipe Lisensi Aplikasi	Bahasa Pemrograman	Kerangka Pengembangan	Nama Basis Data
KTA.061	PPID VERSI ANDROID	Sub Aplikasi TLIVE berisikan informasi Kota Tangerang: a.Berita Kota b.Statistik Kota Tangerang c.Jumlah Kamar Tersedia RS d.Produk Hukum e.Harga Pasar f.PDRB g.Kualitas Udara	Mengelola Layanan PPID	Data informasi mengenai layanan PPID	WEB	Open Source	Java	Native	WEB
KTA.062	SIGACOR VERSI ANDROID	a.Pencatatan dan pelaporan kegiatan Satgas Kampung Siaga Corona Tingkat Kota dan Lingkungan RT/RW b.Pencatatan dan pelaporan Operasi Kepatuhan Protokol Kesehatan oleh ASN	Mencatat dan mengelola Menu Lapor jika ada warga yang ODP, Terdampak membutuhkan Bantuan Sosial	Data dan dokumen catatan laporan kegiatan	MOBILE	Open Source	PHP	CI	MOBILE
KTA.063	Kampung Siaga	Informasi status penerima Bantuan Sosial yang mengajukan dari Tangerang Live khusus untuk Dinas Sosial, Kecamatan dan Kelurahan	Mengelola informasi status penerima bantuan sosial dengan Dashboard Lumbung Pangan	Data dan dokumen status penerima bantuan sosial	WEB	Open Source	Java	Native	WEB
KTA.064	Website TPU	Halaman tentang Taman Pemakaman Umum Selapajang Jaya	mengelola informasi mengenai Layanan Pemakaman dan Mobil Jenazah	Data dan dokumentasi informasi layanan	WEB	Open Source	PHP	CI	WEB
KTA.065	SIJAMPANG	Sistem Informasi Jadwal Monitoring Pelaksanaan Penganggaran, Kegiatan dan Rencana	mengelola jadwal monitoring pelaksanaan penganggaran, kegiatan dan rencana	Data dan dokumen jadwal monitoring, pelaksanaan penganggaran, kegiatan dan rencana	WEB	Open Source	PHP	CI	WEB
KTA.066	Aplikasi Monitoring Proyek	Sistem Informasi Jadwal Monitoring Proyek Dinas PUPR	Mengelola Informasi jadwal monitoring proyek dinas PUPR	Data dan Dokumen jadwal monitoring proyek dinas PURP	WEB	Open Source	PHP	CI	WEB

ID	Nama Aplikasi (Tuliskan nama aplikasi secara lengkap beserta akronimnya)	Uraian Aplikasi (Uraikan definisi dari aplikasi)	Fungsi Aplikasi (Penjabaran fungsi-fungsi utama dalam aplikasi)	Luaran (Merupakan hasil-hasil yang diperoleh dari aplikasi yang dimiliki dan digunakan)	Basis Aplikasi	Tipe Lisensi Aplikasi	Bahasa Pemrograman	Kerangka Pengembangan	Nama Basis Data
KTA.067	Website MTQ	Informasi MTQ Banten yang diselenggarakan di Kota Tangerang	mengelola informasi MTQ yang sedang berlangsung	Data informasi MTQ	WEB	Open Source	PHP	CI	WEB
KTA.068	Aplikasi Sinkronisasi Sekolah	Data Sinkronisasi Sekolah	mengelola data sinkronisasi sekolah	Data sinkronisasi sekolah	WEB	Open Source	PHP	CI	WEB
KTA.069	Tangerang Belajar versi Android	Aplikasi yang digunakan guru untuk absensi murid, upload materi cetak dan video untuk pembelajaran murid. Murid menggunakan aplikasi ini untuk melihat materi yang di upload oleh guru	mengelola absensi murid, upload materi cetak dan untuk mencari video pembelajaran	Data absensi murid dan dokumen cetak	MOBILE	Open Source	PHP	CI	MOBILE
KTA.070	Tangerang Belajar (khusus untuk guru)	Pendaftaran akun Tangerang Belajar untuk guru	mendaftarkan akun guru	Data guru	WEB	Open Source	Java	Native	WEB
KTA.071	PPID	Pengelolaan Informasi Daerah	mengelola dan menampilkan layanan PPID	Data layanan	WEB	Open Source	PHP	CI	WEB
KTA.072	Tangerang Bersedekah	Aplikasi untuk memberikan kemudahan dalam bersedekah, sedekah bisa dilakukan kapan saja dan dimana saja.	Untuk memberikan kemudahan bersedekah dan Informasi Infak/Sedekah	Data sedekah dan informasi soal bersedekah	WEB	Open Source	PHP	CI	WEB
KTA.073	Statistik Daerah	Sistem Informasi Statistik Daerah (SISTAD)	Mengelola data statistik Daerah dengan Publikasi Buku Statistik	Data statistik daerah	WEB	Open Source	PHP	CI	WEB
KTA.074	BPHTB Online	Website untuk PPAT (Pejabat Pembuat Akta Tanah) dalam menyampaikan Laporan Bulanan ke Badan Pendapatan Daerah, serta untuk menghitung tarif BPHTB yang dikenakan untuk wajib pajak	Mengelola laporan dan menghitung tarif BPHTB	Data laporan dan tarif BPHTB dari PPAT	WEB	Open Source	PHP	CI	WEB

ID	Nama Aplikasi (Tuliskan nama aplikasi secara lengkap beserta akronimnya)	Uraian Aplikasi (Uraikan definisi dari aplikasi)	Fungsi Aplikasi (Penjabaran fungsi-fungsi utama dalam aplikasi)	Luaran (Merupakan hasil-hasil yang diperoleh dari aplikasi yang dimiliki dan digunakan)	Basis Aplikasi	Tipe Lisensi Aplikasi	Bahasa Pemrograman	Kerangka Pengembangan	Nama Basis Data
KTA.075	Pelayanan Administrasi Terpadu Kecamatan (PATEN)	Aplikasi yang digunakan Pegawai Kelurahan untuk memproses pembuatan Surat Keterangan Kelurahan yang diajukan oleh Ketua RT/RW.	Mengelola Daftar Pengguna RT RW dalam 1 Kelurahan	Data pengguna RT RW dalam 1 kelurahan	WEB	Open Source	PHP	CI	WEB
KTA.076	Portal Taman Kita	Informasi seputar Taman dan Tanaman yang ada di Kota Tangerang, dan kanal bagi masyarakat untuk mengajukan permohonan Reservasi Taman untuk dijadikan tempat penyelenggaraan acara.	mengelola informasi mengenai : 1. Taman 2. Tanaman 3. Reservasi Taman	Data terkait Taman yang ada di kota Tangerang	WEB	Open Source	PHP	CI	WEB
KTA.077	AMAN BERSAMA versi web	Aplikasi protokol kesehatan sebelum masuk ke tempat umum/acara.	mengelola protokol kesehatan sebelum melakukan acara	Data pengguna protokol kesehatan	WEB	Open Source	PHP	CI	WEB
KTA.078	Tangerang Live versi web	Aplikasi untuk registrasi Akun Aplikasi Tangerang Live melalui web.	Melakukan registrasi akun untuk pengguna aplikasi tangerang	Data akun pengguna aplikasi	WEB	Open Source	PHP	CI	WEB
KTA.079	PANGKAS VERSI ANDROID	Aplikasi yang digunakan oleh Ketua RT dan RW menggunakan username NIK. Aplikasi berisikan informasi tentang warga dan wilayah masing-masing RT/RW, serta aplikasi untuk memberikan pelayanan kepada masyarakat dalam membuat Surat Pengantar RT/RW secara online.	Mengelola informasi tentang pengguna yang bertujuan untuk mengelola data : - Pembuatan Surat Pengantar - Daftar Warga - Peta Wilayah - Daftar Pemangku (Pejabat Kelurahan/Kecamatan) - Daftar Warga Miskin - Grafik Kependudukan Kota Tangerang	Data dan dokumen terkait pengelolaan informasi pengguna.	MOBILE	Open Source	PHP	CI	MOBILE

ID	Nama Aplikasi (Tuliskan nama aplikasi secara lengkap beserta akronimnya)	Uraian Aplikasi (Uraikan definisi dari aplikasi)	Fungsi Aplikasi (Penjabaran fungsi-fungsi utama dalam aplikasi)	Luaran (Merupakan hasil-hasil yang diperoleh dari aplikasi yang dimiliki dan digunakan)	Basis Aplikasi	Tipe Lisensi Aplikasi	Bahasa Pemrograman	Kerangka Pengembangan	Nama Basis Data
KTA.080	PANGKAS VERSI WEB	Aplikasi yang digunakan oleh Ketua RT dan RW menggunakan username NIK. Aplikasi berisikan informasi tentang warga dan wilayah masing-masing RT/RW, serta aplikasi untuk memberikan pelayanan kepada masyarakat dalam membuat Surat Pengantar RT/RW secara online	Mengelola informasi tentang pengguna yang bertujuan untuk mengelola data : - Pembuatan Surat Pengantar - Daftar Warga - Peta Wilayah - Daftar Pemangku (Pejabat Kelurahan/Kecamatan) - Daftar Warga Miskin - Grafik Kependudukan Kota Tangerang	Data dan dokumen terkait pengelolaan informasi pengguna.	WEB	Open Source	PHP	CI	WEB
KTA.081	Website LPSE Kota Tangerang	Website LPSE (Layanan Pengadaan Secara Elektronik) Kota Tangerang.	Mengelola informasi pengadaan barang dan jasa secara elektronik	Data dan Dokumen terkait pengadaan	WEB	Open Source	PHP	CI	WEB
KTA.082	SIRONA	Aplikasi Pencatatan Riwayat Pasien Kasus Covid-19 oleh Petugas Kesehatan RSUD, RS, Fasilitas Pelayanan Kesehatan.	Mengelola Riwayat pasien Covid-19	Data pasien kasus Covid-19	WEB	Open Source	PHP	CI	WEB
KTA.083	Web Covid19 Kota Tangerang	Website yang berisi informasi mengenai perkembangan Covid-19 di Kota Tangerang	mengelola informasi pasien kasus covid-19 dengan : - Informasi jumlah kasus Covid-19 - Informasi Penting Covid-19 (Peraturan/Kebijakan Kota Tangerang, Protokol Kesehatan, dll) - Berita Covid-19 Kota Tangerang - Infografis Covid-19	Data pasien kasus Covid-20	WEB	Open Source	PHP	CI	WEB

ID	Nama Aplikasi (Tuliskan nama aplikasi secara lengkap beserta akronimnya)	Uraian Aplikasi (Uraikan definisi dari aplikasi)	Fungsi Aplikasi (Penjabaran fungsi-fungsi utama dalam aplikasi)	Luaran (Merupakan hasil-hasil yang diperoleh dari aplikasi yang dimiliki dan digunakan)	Basis Aplikasi	Tipe Lisensi Aplikasi	Bahasa Pemrograman	Kerangka Pengembangan	Nama Basis Data
			- Video Covid-19 Kota Tangerang						
KTA.084	Pendaftaran PPDB Mandiri versi web	Website yang digunakan para calon siswa untuk mendaftar Sekolah Dasar dan Sekolah Menengah Pertama secara online.	Untuk calon siswa mendaftar Sekolah Dasar dan Sekolah Menengah Pertama Secara online	Data calon siswa Sekolah Dasar dan Sekolah Menengah Pertama yang mendaftar	WEB	Open Source	PHP	CI	WEB
KTA.085	Sistem Informasi Lingkungan Pengolahan Limbah B3	Sistem Informasi Lingkungan Pengolahan Limbah B3 untuk pelaporan Perusahaan yang memiliki limbah berbahaya.	mengelola Informasi limbah B3	Data perusahaan yang memiliki limbah berbahaya	WEB	Open Source	PHP	CI	WEB
KTA.086	Sistem Informasi Lingkungan	Informasi Lingkungan Hidup Kota Tangerang	Mengelola informasi berupa : - Kualitas Udara - Kualitas Air - Peta Sebaran dampak - Pelaporan Limbah Cair - Bank Pohon (Form aplikasi pengajuan permintaan bibit pohon) - Peta Sebaran (Perusahaan yang memiliki dokumen lingkungan)	Data informasi dan Dokumen mengenai lingkungan hidup	WEB	Open Source	PHP	CI	WEB
KTA.087	e-Rapor	Aplikasi yang digunakan guru untuk input nilai rapor siswa.	Mengelola nilai rapor siswa	Data siswa dan dokumen penilaian siswa	WEB	Open Source	PHP	CI	WEB

ID	Nama Aplikasi (Tuliskan nama aplikasi secara lengkap beserta akronimnya)	Uraian Aplikasi (Uraikan definisi dari aplikasi)	Fungsi Aplikasi (Penjabaran fungsi-fungsi utama dalam aplikasi)	Luaran (Merupakan hasil-hasil yang diperoleh dari aplikasi yang dimiliki dan digunakan)	Basis Aplikasi	Tipe Lisensi Aplikasi	Bahasa Pemrograman	Kerangka Pengembangan	Nama Basis Data
KTA.088	Tangerang Belajar	Aplikasi upload materi cetak dan video oleh guru untuk pembelajaran siswa dan siswa menggunakan untuk melihat materi pembelajaran sekolah.	Mengelola materi pembelajaran siswa	Data materi yang di upload guru	WEB	Open Source	PHP	CI	WEB
KTA.089	PPDB Mandiri (versi Android)	Aplikasi yang digunakan para calon siswa untuk mendaftar Sekolah Dasar dan Sekolah Menengah Pertama secara online melalui android.	Untuk calon siswa mendaftar Sekolah Dasar dan Sekolah Menengah Pertama Secara online	Data calon siswa Sekolah Dasar dan Sekolah Menengah Pertama yang mendaftar	MOBILE	Open Source	PHP	CI	MOBILE
KTA.090	Aplikasi PPDB Operator SD	Aplikasi yang digunakan operator Sekolah Dasar untuk mengolah data Penerimaan Peserta Didik Baru SD.	Mengelola data penerimaan peserta didik baru	Data dan dokumen peserta didik baru	WEB	Open Source	Dart	Flutter	WEB
KTA.091	SHUSBN	Aplikasi untuk cetak hasil ujian SD.	Mengelola hasil ujian sekolah dasar	Data hasil ujian dan dokumen sekolah dasar	WEB	Open Source	PHP	CI	WEB

ID	Nama Aplikasi (Tuliskan nama aplikasi secara lengkap beserta akronimnya)	Uraian Aplikasi (Uraikan definisi dari aplikasi)	Fungsi Aplikasi (Penjabaran fungsi-fungsi utama dalam aplikasi)	Luaran (Merupakan hasil-hasil yang diperoleh dari aplikasi yang dimiliki dan digunakan)	Basis Aplikasi	Tipe Lisensi Aplikasi	Bahasa Pemrograman	Kerangka Pengembangan	Nama Basis Data
KTA.092	SIDATA	Aplikasi Mobile Android yang digunakan untuk mendata. Pendataan yang dilakukan dan hasilnya disimpan pada aplikasi ini adalah: 1. Penerima Bantuan Sosial Covid-19 2. Data UMKM 3. Usulan Fasilitas Internet RT/RW 4. Bantuan Modal Usaha (Tangerang BISA) 5. Distribusi Meli (Gas Melon Dan Listrik) 6. Pendataan RTLH 7. Hibah Pariwisata 8. Bantuan Stimulus Modal bagi Usaha Mikro)	Mengelola data untuk metadata dengan : - Pendataan & Verifikasi Penerima Bantuan Covid-19 - Pendataan & Verifikasi UMKM - Pendataan Rencana Lokasi Pemasangan Internet RT/RW	Data dan dokumen pendataan meta data terkait SIDATA	MOBILE	Open Source	PHP	CI	MOBILE
KTA.093	Web PPI	Halaman web Purna Paskibraka Indonesia tingkat Kota Tangerang.	mengelola informasi paskibraka dengan : - Profil Organisasi - Informasi kegiatan	Data organisasi paskibraka	WEB	Open Source			WEB
KTA.094	Website Kelurahan Larangan Indah	Profil Kelurahan Larangan Indah	Mengelola dan menampilkan sistem informasi terkait Kelurahan Babakan, Kecamatan Tangerang	Data seputar sistem informasi Kelurahan Babakan	WEB	Open Source	PHP	CI	WEB
KTA.095	Website Pramuka Kota Tangerang	Halaman web Pramuka Kota Tangerang.	Mengelola data terkait Pramuka di kota Tangerang	Data pramuka terkait	WEB	Open Source	PHP	CI	WEB
KTA.096	Web PMI Kota	Halaman web PMI Kota	Mengelola data terkait PMI di kota Tangerang	Data PMI terkait	WEB	Open Source	PHP	CI	WEB
KTA.097	Web Baznas Kota	Halaman web Baznas Kota	Mengelola data Badan Amil Zakat Nasional	Data dan dokumen terkait BAZNAS	WEB	Open Source	PHP	CI	WEB

ID	Nama Aplikasi (Tuliskan nama aplikasi secara lengkap beserta akronimnya)	Uraian Aplikasi (Uraikan definisi dari aplikasi)	Fungsi Aplikasi (Penjabaran fungsi-fungsi utama dalam aplikasi)	Luaran (Merupakan hasil-hasil yang diperoleh dari aplikasi yang dimiliki dan digunakan)	Basis Aplikasi	Tipe Lisensi Aplikasi	Bahasa Pemrograman	Kerangka Pengembangan	Nama Basis Data
KTA.098	Web Kel Paninggilan Utara	Halaman web Kel Paninggilan Utara	Mengelola dan menampilkan sistem informasi terkait Kelurahan Babakan, Kecamatan Tangerang	Data seputar sistem informasi Kelurahan Babakan	WEB	Open Source	PHP	CI	WEB
KTA.099	Web Kel Cimone	Halaman web Kel Cimone	Mengelola dan menampilkan sistem informasi terkait Kelurahan Babakan, Kecamatan Tangerang	Data seputar sistem informasi Kelurahan Babakan	WEB	Open Source	PHP	CI	WEB
KTA.100	Web Kel Bugel	Halaman web Kel Bugel	Mengelola dan menampilkan sistem informasi terkait Kelurahan Babakan, Kecamatan Tangerang	Data seputar sistem informasi Kelurahan Babakan	WEB	Open Source	PHP	CI	WEB
KTA.101	Web Kel Sudimara Jaya	Halaman web Kel Sudimara Jaya	Mengelola dan menampilkan sistem informasi terkait Kelurahan Babakan, Kecamatan Tangerang	Data seputar sistem informasi Kelurahan Babakan	WEB	Open Source	PHP	CI	WEB
KTA.102	Web Dharma Wanita Kota Tangerang	Halaman web Dharma Wanita Kota Tangerang	Mengelola informasi terkait Dharma wanita	Data dan informasi terkait Dharma wanita persatuan Kota Tangerang	WEB	Open Source	PHP	CI	WEB
KTA.103	Web PKK Kota Tangerang	Halaman web PKK Kota Tangerang	Mengelola persatuan PKK di Kota Tangerang	Data terkait PKK	WEB	Open Source	PHP	CI	WEB
KTA.104	Web Bagian Kerjasama (Perekonomian)	Halaman web bagian kerjasama SETDA	Mengelola kerja sama perekonomian antar Setda	Data terkait kerjasama Setda dibidang perekonomian	WEB	Open Source	PHP	CI	WEB
KTA.105	SIMASN	aplikasi SIMASN untuk ASN di lingkup Pemerintah Kota Tangerang	Mengelola data ASN dengan : Profil Data ASN Input Kinerja Bulanan	Data dan Dokumen terkait pengelolaan ASN	WEB	Open Source	PHP	CI	WEB

ID	Nama Aplikasi (Tuliskan nama aplikasi secara lengkap beserta akronimnya)	Uraian Aplikasi (Uraikan definisi dari aplikasi)	Fungsi Aplikasi (Penjabaran fungsi-fungsi utama dalam aplikasi)	Luaran (Merupakan hasil-hasil yang diperoleh dari aplikasi yang dimiliki dan digunakan)	Basis Aplikasi	Tipe Lisensi Aplikasi	Bahasa Pemrograman	Kerangka Pengembangan	Nama Basis Data
KTA.106	Aplikasi SIP Qurban Android	Halaman aplikasi SIP Qurban berbasis Android	Mengelola data dan informasi terkait Qurban	Data dan informasi terkait Qurban	MOBILE	Open Source	PHP	CI	MOBILE
KTA.107	Aplikasi Portal e-Gov (versi android)	Aplikasi yang digunakan pegawai untuk absen, menyampaikan laporan kegiatan/aktivitas, menjawab pertanyaan masyarakat yang masuk dan membuat surat.	Mengelola kegiatan/aktivitas yang terkait pegawai dengan : -siteladan (untuk memantau kenaikan pangkat, pengajuan pensiun, pencantuman gelar dan konsultasi pegawai) -info covid19 di Kota Tangerang -mengisi ekinerja -e-office	Data dan dokumen terkait kegiatan/aktivitas pegawai	MOBILE	Open Source	Java	Native	MOBILE
KTA.108	Aplikasi Tangerang LIVE Mobile (versi android)	Satu Aplikasi terintegrasi yang memberikan berbagai pelayanan untuk memenuhi kebutuhan masyarakat Kota Tangerang, terdapat 17 (tujuh belas) menu dengan 48 (empat puluh delapan) sub menu.	Mengelola layanan yang memenuhi kebutuhan Kota Tangerang Beberapa fitur diantaranya: - Layanan Kependudukan: pembuatan akta lahir, cek KTP KK - Layanan Perizinan: Perizinan - Layanan Informasi: Berita Kota (ePaper), Produk Hukum (JDIH), Event Kota, Tempat Pariwisata Kampung Kita, Kontak Layanan - Layanan Pengaduan: Laksa - Layanan Pariwisata: ePlesiran - Layanan Transportasi:	Data dan dokumen terkait pelayanan yang ada di Kota Tangerang	MOBILE	Open Source	Java	Native	MOBILE

ID	Nama Aplikasi (Tuliskan nama aplikasi secara lengkap beserta akronimnya)	Uraian Aplikasi (Uraikan definisi dari aplikasi)	Fungsi Aplikasi (Penjabaran fungsi-fungsi utama dalam aplikasi)	Luaran (Merupakan hasil-hasil yang diperoleh dari aplikasi yang dimiliki dan digunakan)	Basis Aplikasi	Tipe Lisensi Aplikasi	Bahasa Pemrograman	Kerangka Pengembangan	Nama Basis Data
			<p>eTransport</p> <ul style="list-style-type: none"> - Layanan Kesehatan: Aman Bersama, Ketersediaan Tempat Tidur RS, Fasilitas RSUD, Info Covid-19, Pemeriksaan Mandiri (Covid-19), Vaksin - Layanan Ekonomi: Segar, Pajak dan Retribusi, RSPAM, Portal Tangerang - Layanan Islami: info zakat, lokasi tempat ibadah, jadwal sholat, buletin - Layanan Ketenagakerjaan: Tangerang Cakap Kerja (terdiri dari sub menu Pelatihan BLK, Pelatihan Wirausaha, Kartu Kuning, JobFair, Histori, Sertifikat Pelatihan, Helpdesk, Tentang Pelatihan) - Layanan Pendidikan: Pindah sekolah online, eRapor, video dan materi pembelajaran siswa sekolah, PPDB Layanan Kesra: Sabakota, Bantuan Produktif Usaha Mikro - Layanan Statistik: Data Kota Tangerang Dalam Angka, Kecamatan Dalam Angka, Produk 						

ID	Nama Aplikasi (Tuliskan nama aplikasi secara lengkap beserta akronimnya)	Uraian Aplikasi (Uraikan definisi dari aplikasi)	Fungsi Aplikasi (Penjabaran fungsi-fungsi utama dalam aplikasi)	Luaran (Merupakan hasil-hasil yang diperoleh dari aplikasi yang dimiliki dan digunakan)	Basis Aplikasi	Tipe Lisensi Aplikasi	Bahasa Pemrograman	Kerangka Pengembangan	Nama Basis Data
			Domestik Regional Bruto - Layanan Antrian: Antrian Online - Layanan RT RW: Pengantar RT RW - Layanan Darurat: Kontak Mobil Jenazah Gratis, Ambulan Gratis, Layanan kedaruratan (119), tanpa dikenakan tarif telepon - Layanan Lingkungan : Informasi kualitas lingkungan						
KTA.109	Aplikasi PPDB Operator SMP	Halaman aplikasi PPDB Operator SMP	Mengelola layanan di Sekolah Menengah Pertama dengan : - Menu Data Master - Menu Data Pemilih - Menu Seleksi - Menu Laport Diri	Data dan dokumen siswa	WEB	Open Source	Java	Native	WEB
KTA.110	Aplikasi Informasi PPDB (Penerimaan Peserta Didik Baru)	Website yang menampilkan informasi seputar PPDB (Penerimaan Peserta Didik Baru), seperti jadwal pelaksanaan, syarat ketentuan, infografis, video tutorial, dll.	Mengelola informasi mengenai peserta didik baru	Data dan informasi seputar peserta didik baru seperti jadwal pelaksanaan, syarat ketentuan, infografis, video tutorial, dll	WEB	Open Source	PHP	CI	WEB
KTA.111	SIKEUDA (NEW SP3KTRA)	Sistem Informasi Keuangan Daerah Kota Tangerang	Mengelola informasi seputar Keuangan Daerah Kota Tangerang dengan : - Menu PPTK - Konfigurasi PPTK - Laporan PPTK	Data dan dokumen terkait keuangan daerah Kota tangerang	WEB	Open Source	PHP	CI	WEB

ID	Nama Aplikasi (Tuliskan nama aplikasi secara lengkap beserta akronimnya)	Uraian Aplikasi (Uraikan definisi dari aplikasi)	Fungsi Aplikasi (Penjabaran fungsi-fungsi utama dalam aplikasi)	Luaran (Merupakan hasil-hasil yang diperoleh dari aplikasi yang dimiliki dan digunakan)	Basis Aplikasi	Tipe Lisensi Aplikasi	Bahasa Pemrograman	Kerangka Pengembangan	Nama Basis Data
KTA.112	Aplikasi Dashboard	Halaman aplikasi Dashboard	Mengelola informasi seputar : - Kepegawaian - Covid19 - Aman Bersama - SIDATA - Pendapatan	Data dan dokumen terkait layanan yang tertera di dashboard	WEB	Open Source	JAVA	Native	WEB
KTA.113	Aplikasi SIGAP (Sistem Informasi Petugas Lapangan)	Aplikasi tracking dan pelaporan pekerjaan Petugas Lapangan seperti Petugas Pekerjaan Umum dan Petugas Kebersihan.	Mengelola laporan petugas mengenai pekerjaan lapangan	Data dan dokumen pelaporan terkait pekerjaan petugas lapangan	WEB	Open Source	PHP	CI	WEB
KTA.114	Aplikasi Monitoring Berkas PBB BPHTB	Halaman aplikasi monitoring berkas pelayanan pbb dan validasi bphtb	Mengelola layanan dan validasi terkait pbb dan bphtb	Data dan dokumen terkait layanan dan validasi	WEB	Open Source	PHP	CI	WEB
KTA.115	Aplikasi e-Planning	Halaman perencanaan pembangunan	Mengelola perencanaan pembangaunan terkait : - Forum SKPD - RKPD - Rincian RKPD	Data dan dokumen terkait perencanaan pembangunan	WEB	Open Source	PHP	CI	WEB
KTA.116	Aplikasi TNDE Bappeda	Halaman aplikasi TNDE Bappeda	Mengelola informasi mengenai TNDE Bappeda	Data TNDE Bappeda	WEB	Open Source	PHP	CI	WEB
KTA.117	Aplikasi SIMACAN Setda	Halaman aplikasi manajemen pencairan Setda	Mengelola informasi mengenai Manajemen Pencairan Setda	Data dan dokumen Pencairan Setda	WEB	Open Source	PHP	CI	WEB
KTA.118	Aplikasi SIKENTUS Satpol PP	Halaman aplikasi kendali mutu SPJ Satpol PP	Mengelola informasi mengenai Kendali mutu SPJ Satpol PP	Data Kendali mutu SPJ Satpol PP	WEB	Open Source	PHP	CI	WEB
KTA.119	Aplikasi SIPPAC Bappeda	Halaman aplikasi pencairan dan penyampaian SPJ Bappeda	Mengelola informasi mengenai Pencairan dan penyampaian SPJ Bappeda	Data Pencairan dan penyampaian SPJ Bappeda	WEB	Open Source	PHP	CI	WEB

ID	Nama Aplikasi (Tuliskan nama aplikasi secara lengkap beserta akronimnya)	Uraian Aplikasi (Uraikan definisi dari aplikasi)	Fungsi Aplikasi (Penjabaran fungsi-fungsi utama dalam aplikasi)	Luaran (Merupakan hasil-hasil yang diperoleh dari aplikasi yang dimiliki dan digunakan)	Basis Aplikasi	Tipe Lisensi Aplikasi	Bahasa Pemrograman	Kerangka Pengembangan	Nama Basis Data
KTA.120	Aplikasi KGB Sekretariat Daerah	Halaman aplikasi kenaikan gaji berkala Sekretariat Daerah	Mengelola informasi mengenai kenaikan gaji berkala Sekretariat Daerah	Data Kenaikan gaji berkala Sekretariat Daerah	WEB	Open Source	PHP	CI	WEB
KTA.121	Aplikas HALO TERA	Pendaftaran bagi pemilik usaha untuk mengajukan Tera Ulang alat timbang.	Mengelola pendaftaran Pemilik usaha	Data dan dokumen pendaftaran pemilik usaha	WEB	Open Source	PHP	CI	WEB
KTA.122	Aplikasi Profil Warga	Halaman aplikasi profil warga	Mengelola Informasi berupa : - Tangerang Live - Database Kemiskinan - SIAP KERJA - PPDB - Sebaran Wilayah	Data dan dokumen mengenai aplikasi terkait profil warga	WEB	Open Source	PHP	CI	WEB
KTA.123	Web Informasi APBD	Halaman informasi keuangan SKPD (Grafik SP2D, Anggaran Kas, SPJ).	Mengelola keuangan SKPD	Data keuangan	WEB	Open Source	PHP	CI	WEB
KTA.124	Web Market Sounding PLTSA	Halaman web Market Sounding PLTSA	Mengelola market Sounding PLTSA	Data Market dan lelang terkait Sounding PLTSA	WEB	Open Source	PHP	CI	WEB
KTA.125	Profil RSUD	<i>Website</i> Rumah Sakit Umum Daerah.	Mengelola Informasi terkait Rumah Sakit Umum Daerah	Data dan dokumentasi terkait Rumah Sakit Umum Daerah	WEB	Open Source	PHP	CI	WEB
KTA.126	Aplikasi Pendaftaran Job Fair	Halaman admin untuk memproses pelaksanaan Job Fair.	mengelola job fair dengan : - Data Lowongan - Data Perusahaan - Pengaturan Job Fair - Data hasil Job Fair	Data lowongan, perusahaan dan hasil job fair dan juga dokumen terkait.	WEB	Open Source	PHP	CI	WEB
KTA.127	Web Profil DPRD (Dewan Perwakilan Rakyat Daerah)	Halaman web Profil DPRD	Mengelola informasi terkait DPRD	Data terkait DPRD	WEB	Open Source	PHP	CI	WEB
KTA.128	Web Rusunawa (Rumah Susun Sederhana Sewa)	<i>Website</i> profil Rusunawa.	Mengelola informasi terkait Rumah Susun Sederhana Sewa)	Data rumah susun	WEB	Open Source	PHP	CI	WEB

ID	Nama Aplikasi (Tuliskan nama aplikasi secara lengkap beserta akronimnya)	Uraian Aplikasi (Uraikan definisi dari aplikasi)	Fungsi Aplikasi (Penjabaran fungsi-fungsi utama dalam aplikasi)	Luaran (Merupakan hasil-hasil yang diperoleh dari aplikasi yang dimiliki dan digunakan)	Basis Aplikasi	Tipe Lisensi Aplikasi	Bahasa Pemrograman	Kerangka Pengembangan	Nama Basis Data
KTA.129	Web Puskesmas	Halaman web Puskesmas	Mengelola informasi seputar puskesmas	Data dan Informasi terkait puskesmas	WEB	Open Source	PHP	CI	WEB
KTA.130	Web Informasi Rumah ibadah	Informasi rumah ibadah (alamat lokasi, fasilitas, agenda kegiatan).	Mengelola informasi terkait rumah ibadah	Data dan Informasi terkait rumah ibadah	WEB	Open Source	PHP	CI	WEB
KTA.131	Web UMKM	Halaman pendaftaran UMKM dan media promosi UMKM.	Mengelola pendaftaran UMKM dan juga informasi terkait UMKM	Data dan informasi terkait UMKM	WEB	Open Source	PHP	CI	WEB
KTA.132	Aplikasi SIPETA	Halaman aplikasi peta sebaran aset/tanah	Mengelola peta sebaran terkait Aset/Tanah dengan : - Data Pengelolaan Aset - Peta Lokasi - Sebaran Data Spasial	Data dan Dokumen pengelolaan peta sebaran aset/tanah	WEB	Open Source	PHP	CI	WEB
KTA.133	Aplikasi MAIL	Halaman aplikasi Mail resmi @tangerangkota.go.id.	Mengelola surat elektronik dengan : - Menu New Message - Menu Inbox - Menu Sent - Menu Drafts - Menu Junk	Data dan dokumen terkait surat elektronik	WEB	Open Source	PHP	CI	WEB
KTA.134	Web SKPD Kec Karang Tengah	Halaman web SKPD Kec Karang Tengah	Mengelola dan menampilkan sistem informasi terkait Kecamatan Karang Tengah	Data seputar sistem informasi Kecamatan Karang Tengah	WEB	Open Source	PHP	CI	WEB
KTA.135	Web SKPD Kec Ciledug	Halaman web SKPD Kec Ciledug	Mengelola dan menampilkan sistem informasi terkait Kecamatan Ciledug	Data seputar sistem informasi Kecamatan Ciledug	WEB	Open Source	PHP	CI	WEB
KTA.136	Web SKPD Kec Larangan	Halaman web SKPD Kec Larangan	Mengelola dan menampilkan sistem informasi terkait Kecamatan Larangan	Data seputar sistem informasi Kecamatan Larangan	WEB	Open Source	PHP	CI	WEB
KTA.137	Web SKPD Kec Jatiuwung	Halaman web SKPD Kec Jatiuwung	Mengelola dan menampilkan sistem informasi terkait Kecamatan	Data seputar sistem informasi Kecamatan Jatiuwung	WEB	Open Source	PHP	CI	WEB

ID	Nama Aplikasi (Tuliskan nama aplikasi secara lengkap beserta akronimnya)	Uraian Aplikasi (Uraikan definisi dari aplikasi)	Fungsi Aplikasi (Penjabaran fungsi-fungsi utama dalam aplikasi)	Luaran (Merupakan hasil-hasil yang diperoleh dari aplikasi yang dimiliki dan digunakan)	Basis Aplikasi	Tipe Lisensi Aplikasi	Bahasa Pemrograman	Kerangka Pengembangan	Nama Basis Data
			Jatiuwung						
KTA.138	Web SKPD Kec Karawaci	Halaman web SKPD Kec Karawaci	Mengelola dan menampilkan sistem informasi terkait Kecamatan Karawaci	Data seputar sistem informasi Kecamatan Karawaci	WEB	Open Source	PHP	CI	WEB
KTA.139	Web SKPD Kec Pinang	Halaman web SKPD Kec Pinang	Mengelola dan menampilkan sistem informasi terkait Kecamatan Pinang	Data seputar sistem informasi Kecamatan Pinang	WEB	Open Source	PHP	CI	WEB
KTA.140	Web SKPD Kec Periuk	Halaman web SKPD Kec Periuk	Mengelola dan menampilkan sistem informasi terkait Kecamatan Periuk	Data seputar sistem informasi Kecamatan Periuk	WEB	Open Source	PHP	CI	WEB
KTA.141	Web SKPD Kec Cibodas	Halaman web SKPD Kec Cibodas	Mengelola dan menampilkan sistem informasi terkait Kecamatan Cibodas	Data seputar sistem informasi Kecamatan Cibodas	WEB	Open Source	PHP	CI	WEB
KTA.142	Web SKPD Kec Benda	Halaman web SKPD Kec Benda	Mengelola dan menampilkan sistem informasi terkait Kecamatan Benda	Data seputar sistem informasi Kecamatan Benda	WEB	Open Source	PHP	CI	WEB
KTA.143	Web SKPD Kec Tangerang	Halaman web SKPD Kec Tangerang	Mengelola dan menampilkan sistem informasi terkait Kecamatan Tangerang	Data seputar sistem informasi Kecamatan Tangerang	WEB	Open Source	PHP	CI	WEB
KTA.144	Web SKPD Kec Neglasari	Halaman web SKPD Kec Neglasari	Mengelola dan menampilkan sistem informasi terkait Kecamatan Neglasari	Data seputar sistem informasi Kecamatan Neglasari	WEB	Open Source	PHP	CI	WEB
KTA.145	Web SKPD Kec Cipondoh	Halaman web SKPD Kec Cipondoh	Mengelola dan menampilkan sistem informasi terkait Kecamatan Cipondoh	Data seputar sistem informasi Kecamatan Cipondoh	WEB	Open Source	PHP	CI	WEB
KTA.146	Web SKPD Kec Batuceper	Halaman web SKPD Kec Batuceper	Mengelola dan menampilkan sistem informasi terkait Kecamatan Batuceper	Data seputar sistem informasi Kecamatan Batuceper	WEB	Open Source	PHP	CI	WEB

ID	Nama Aplikasi (Tuliskan nama aplikasi secara lengkap beserta akronimnya)	Uraian Aplikasi (Uraikan definisi dari aplikasi)	Fungsi Aplikasi (Penjabaran fungsi-fungsi utama dalam aplikasi)	Luaran (Merupakan hasil-hasil yang diperoleh dari aplikasi yang dimiliki dan digunakan)	Basis Aplikasi	Tipe Lisensi Aplikasi	Bahasa Pemrograman	Kerangka Pengembangan	Nama Basis Data
KTA.147	Web SKPD Badan Perencanaan Pembangunan Daerah (BPBD)	Halaman web SKPD BPBD	Mengelola informasi terkait perencanaan pembangunan daerah	Data perencanaan pembangunan daerah	WEB	Open Source	PHP	CI	WEB
KTA.148	Web SKPD Dinas Ketahanan Pangan (DKP)	Halaman web SKPD Dinas Ketahanan Pangan	Mengelola informasi Ketahanan Pangan	Data Ketahanan Pangan	WEB	Open Source	PHP	CI	WEB
KTA.149	Web SKPD Dinas Pemberdayaan Perempuan, Perlindungan Anak, Pengendalian Penduduk dan Keluarga Berencana (DP3AP2KB)	Halaman web SKPD DP3AP2KB	Mengelola informasi tentang Pemberdayaan Perempuan, Perlindungan Anak, Pengendalian Penduduk dan Keluarga Berencana	Data terkait Pemberdayaan Perempuan, Perlindungan Anak, Pengendalian Penduduk dan Keluarga Berencana	WEB	Open Source	PHP	CI	WEB
KTA.150	Web SKPD Satuan Polisi Pamong Praja (Satpol PP)	Halaman web SKPD Satpol PP	Mengelola informasi terkait Satpol PP	Data terkait informasi Satpol PP	WEB	Open Source	PHP	CI	WEB
KTA.151	Web SKPD Inspektorat	Halaman web SKPD Inspektorat	Mengelola Informasi terkait Inspektorat	Data terkait Inspektorat	WEB	Open Source	PHP	CI	WEB
KTA.152	Web SKPD Dinas Pekerjaan Umum dan Penataan Ruang (Dinas PUPR)	Halaman web SKPD Dinas PUPR	Mengelola Informasi terkait SKPD Dinas PUPR	Data terkait SKPD Dinas PUPR	WEB	Open Source	PHP	CI	WEB
KTA.153	Web SKPD Dinas Pendidikan (Disdik)	Halaman web SKPD Disdik	Mengelola Informasi terkait Disdik	Data terkait Disdik	WEB	Open Source	PHP	CI	WEB
KTA.154	Web SKPD Dinas Sosial (Dinsos)	Halaman web SKPD Dinsos	Mengelola Informasi terkait Dinsos	Data terkait Dinsos	WEB	Open Source	PHP	CI	WEB
KTA.155	Web SKPD Sekretariat Daerah (Setda)	Halaman web SKPD Setda	Mengelola Informasi terkait Setda	Data terkait Setda	WEB	Open Source	PHP	CI	WEB

ID	Nama Aplikasi (Tuliskan nama aplikasi secara lengkap beserta akronimnya)	Uraian Aplikasi (Uraikan definisi dari aplikasi)	Fungsi Aplikasi (Penjabaran fungsi-fungsi utama dalam aplikasi)	Luaran (Merupakan hasil-hasil yang diperoleh dari aplikasi yang dimiliki dan digunakan)	Basis Aplikasi	Tipe Lisensi Aplikasi	Bahasa Pemrograman	Kerangka Pengembangan	Nama Basis Data
KTA.156	Web SKPD Badan Kesatuan Bangsa dan Politik (Badan Kesbangpol)	Halaman web SKPD Badan Kesbangpol	Mengelola Informasi terkait SKPD Badan Kesbangpol	Data terkait SKPD Badan Kesbangpol	WEB	Open Source	PHP	CI	WEB
KTA.157	Web SKPD Dinas Perhubungan (Dishub)	Halaman web SKPD Dinas Perhubungan	Mengelola Informasi terkait SKPD Dinas Perhubungan	Data terkait SKPD Dinas Perhubungan	WEB	Open Source	PHP	CI	WEB
KTA.158	Web SKPD Dinas Lingkungan Hidup (DLH)	Halaman web SKPD Dinas Lingkungan Hidup	Mengelola Informasi terkait SKPD Dinas Lingkungan Hidup	Data terkait SKPD Dinas Lingkungan Hidup	WEB	Open Source	PHP	CI	WEB
KTA.159	Web SKPD Dinas Kependudukan dan Pencatatan Sipil (Disdukcapil)	Halaman web SKPD Disdukcapil	Mengelola Informasi terkait SKPD Disdukcapil	Data terkait SKPD Disdukcapil	WEB	Open Source	PHP	CI	WEB
KTA.160	Web SKPD Dinas Penanaman Modal dan Pelayanan Terpadu Satu Pintu (DPMPTSP)	Halaman web SKPD DPMPTSP	Mengelola Informasi terkait SKPD Dinas DPMPTSP	Data terkait SKPD DPMPTSP	WEB	Open Source	PHP	CI	WEB
KTA.161	Web SKPD Dinas Kebudayaan dan Pariwisata (Disbudpar)	Halaman web SKPD Disbudpar	Mengelola Informasi terkait SKPD Disbudpar	Data terkait SKPD Disbudpar	WEB	Open Source	PHP	CI	WEB
KTA.162	Web SKPD Dinas Kesehatan (Dinkes)	Halaman web SKPD Dinas Kesehatan	Mengelola Informasi terkait SKPD Dinas Kesehatan	Data terkait SKPD Dinas Kesehatan	WEB	Open Source	PHP	CI	WEB
KTA.163	Web SKPD Dinas Perpustakaan dan Arsip Daerah (DPAD)	Halaman web SKPD BPAD	Mengelola Informasi terkait SKPD BPAD	Data terkait SKPD BPAD	WEB	Open Source	PHP	CI	WEB

ID	Nama Aplikasi (Tuliskan nama aplikasi secara lengkap beserta akronimnya)	Uraian Aplikasi (Uraikan definisi dari aplikasi)	Fungsi Aplikasi (Penjabaran fungsi-fungsi utama dalam aplikasi)	Luaran (Merupakan hasil-hasil yang diperoleh dari aplikasi yang dimiliki dan digunakan)	Basis Aplikasi	Tipe Lisensi Aplikasi	Bahasa Pemrograman	Kerangka Pengembangan	Nama Basis Data
KTA.164	Web SKPD Badan Pengelola Keuangan Daerah (BPKD)	Halaman web SKPD BPKD	Mengelola Informasi terkait SKPD BPKD	Data terkait SKPD BPKD	WEB	Open Source	PHP	CI	WEB
KTA.165	Web SKPD Dinas Kepemudaan dan Olahraga (Dispora)	Halaman web SKPD Dinas Pemuda dan Olahraga	Mengelola Informasi terkait SKPD Dinas Pemuda dan Olahraga	Data terkait SKPD Dinas Pemuda dan Olahraga	WEB	Open Source	PHP	CI	WEB
KTA.166	Web SKPD Dinas Ketenagakerjaan (Disnaker)	Halaman web SKPD Disnaker	Mengelola Informasi terkait SKPD Disnaker	Data terkait SKPD Disnaker	WEB	Open Source	PHP	CI	WEB
KTA.167	Web SKPD Badan Pendapatan Daerah (Bapenda)	Halaman web SKPD Bapenda	Mengelola Informasi terkait SKPD Bapenda	Data terkait SKPD Bapenda	WEB	Open Source	PHP	CI	WEB
KTA.168	Web SKPD Dinas Perumahan, Permukiman dan Pertanahan (Disperkim)	Halaman web SKPD Dinas PerKim	Mengelola Informasi terkait SKPD Dinas PerKim	Data terkait SKPD Dinas PerKim	WEB	Open Source	PHP	CI	WEB
KTA.169	Web SKPD Badan Perencanaan Pembangunan Daerah (Bappeda)	Halaman web SKPD Bappeda	Mengelola Informasi terkait SKPD Bappeda	Data terkait SKPD Bappeda	WEB	Open Source	PHP	CI	WEB
KTA.170	Web SKPD Dinas Komunikasi dan Informatika (Diskominfo)	Halaman web SKPD Diskominfo	Mengelola Informasi terkait SKPD Diskominfo	Data terkait SKPD Diskominfo	WEB	Open Source	PHP	CI	WEB
KTA.171	Aplikasi Perizinan Online	Halaman aplikasi perijinan online	Mengelola perizinan online dengan : - Simulasi Retribusi - Tutorial - Bantuan	Data dan dokumen tentang perizinan online	WEB	Open Source	PHP	CI	WEB

ID	Nama Aplikasi (Tuliskan nama aplikasi secara lengkap beserta akronimnya)	Uraian Aplikasi (Uraikan definisi dari aplikasi)	Fungsi Aplikasi (Penjabaran fungsi-fungsi utama dalam aplikasi)	Luaran (Merupakan hasil-hasil yang diperoleh dari aplikasi yang dimiliki dan digunakan)	Basis Aplikasi	Tipe Lisensi Aplikasi	Bahasa Pemrograman	Kerangka Pengembangan	Nama Basis Data
KTA.172	Aplikasi MAPS	Halaman aplikasi maps (ArcGIS)	Mengelola informasi tentang demotografi Explore kota Tangerang	Data terkait demotografi kota Tangerang	WEB	Open Source	PHP	CI	WEB
KTA.173	Aplikasi SIPBAR	Halaman aplikasi pelaporan penyebaran SPPT PBB-P2	Mengelola laporan pembayaran dengan : - Input NOP - Rincian NOP	Data dan dokumen tentang laporan pembayaran	WEB	Proprietary	JAVA	ARCGIS	WEB
KTA.174	Aplikasi SOP	Halaman aplikasi Penyusunan Standar Operasional Prosedur Administrasi Pemerintahan	Mengelola standar Operasional Prosedur Administrasi Pemerintah dengan : - SOP - Tutorial	Data dan dokumen tentang Standar Operasional Prosedur Administrasi Pemerintah	WEB	Open Source	PHP	CI	WEB
KTA.175	Aplikasi e-Pendidikan	<i>Website</i> untuk Pengajuan Pindah Sekolah.	Mengelola perpindahan siswa dari sekolah ke sekolah lainnya	Data dan dokumen siswa terkait perpindahan sekolah	WEB	Open Source	PHP	CI	WEB
KTA.176	Aplikasi e-Transport	<i>Website</i> yang menyajikan informasi seputar transportasi (rute, daftar dan lokasi halte, armada)	Mengelola informasi seputar transportasi yang ada di Kota Tangerang	Data dan informasi tentang transportasi di Kota Tangerang	WEB	Open Source	PHP	CI	WEB
KTA.177	Aplikasi SIMKESDA	Halaman aplikasi kesehatan daerah	Mengelola Informasi tentang kesehatan daerah	Data dan informasi tentang kesehatan di daerah	WEB	Open Source	PHP	CI	WEB
KTA.178	Web Daftar Aplikasi	<i>Website</i> yang menampilkan informasi daftar aplikasi yang dimiliki Pemerintah Kota Tangerang, berikut dengan deskripsi dan spesifikasinya.	Mengelola informasi tentang aplikasi yang ada di Kota Tangerang dengan : - Daftar Aplikasi - Link Aplikasi	Data dan dokumen terkait aplikasi yang ada di Kota Tangerang	WEB	Open Source	PHP	CI	WEB

ID	Nama Aplikasi (Tuliskan nama aplikasi secara lengkap beserta akronimnya)	Uraian Aplikasi (Uraikan definisi dari aplikasi)	Fungsi Aplikasi (Penjabaran fungsi-fungsi utama dalam aplikasi)	Luaran (Merupakan hasil-hasil yang diperoleh dari aplikasi yang dimiliki dan digunakan)	Basis Aplikasi	Tipe Lisensi Aplikasi	Bahasa Pemrograman	Kerangka Pengembangan	Nama Basis Data
KTA.179	Aplikasi Portal DKP (Sedhap Harga dan Pasokan Pangan, Sipangan, Sipqurban, Nakeswan)	Halaman aplikasi Portal DKP (Sedhap Harga dan Pasokan Pangan, Sipangan, Sipqurban, Nakeswan)	Mengelola informasi terkait : - Website Dinas Ketahanan Pangan - Sedhapp (Sistem Elektronik Data Harga dan Pasokan Pangan) - Sipangan (Sistem Informasi Penganekaragaman Pangan) - Sipqurban (Pendataan Hewan Qurban) - Nakeswan (Data Populasi Ternak)	Data dan dokumen terkait aplikasi Sedhap Harga dan Pasokan Pangan, Sipangan, Sipqurban, Nakeswa	WEB	Open Source	PHP	CI	WEB
KTA.180	Aplikasi Kependudukan Online	Website untuk pelayanan kependudukan: 1. Pembuatan akta lahir 2. Cek KTP elektronik 3. Cek NIK	Mengelola informasi tentang : - Pendaftaran Akta Lahir Kota Tangerang secara online - Cek Status Pencetakan KTP Elektronik Anda - Cek NIK	Data dan dokumen tentang informasi terkait pelayanan kependudukan	WEB	Open Source	PHP	CI	WEB
KTA.181	Web JDI Hukum	Website yang berisi informasi tentang Produk Hukum Pemerintah Kota Tangerang dan menu konsultasi bantuan hukum.	Mengelola tentang Produk Hukum Pemerintah Kota Tangerang dan menu konsultasi bantuan hukum.	Data dan dokumen terkait produk hukum dan konsultasi bantuan	WEB	Open Source	PHP	CI	WEB
KTA.182	Web e-Paper	Halaman web media publikasi elektronik (tabloid, buletin, majalah) yang dibuat oleh Pemerintah Kota Tangerang.	Mengelola media publikasi kota Tangerang seperti : Tabloid, buletin, majalah	Data dan dokumen mengenai media publiaksi di Kota Tangerang	WEB	Open Source	PHP	CI	WEB
KTA.183	Aplikasi e-Office	Halaman aplikasi tata naskah dinas elektronik	Mengelola informasi seputar : - Surat Masuk - Surat Keluar	Data dan dokumen surat terkait tata naskah dinas	WEB	Open Source	PHP	CI	WEB

ID	Nama Aplikasi (Tuliskan nama aplikasi secara lengkap beserta akronimnya)	Uraian Aplikasi (Uraikan definisi dari aplikasi)	Fungsi Aplikasi (Penjabaran fungsi-fungsi utama dalam aplikasi)	Luaran (Merupakan hasil-hasil yang diperoleh dari aplikasi yang dimiliki dan digunakan)	Basis Aplikasi	Tipe Lisensi Aplikasi	Bahasa Pemrograman	Kerangka Pengembangan	Nama Basis Data
			- Buat Surat						
KTA.184	SIPBD (Pengelolaan Barang Daerah)	Halaman aplikasi pengelolaan asset daerah terintegrasi	Mengelola informasi aset daerah terintegrasi tentang : - Perencanaan - Pengadaan - Data Aset	Data dan dokumen terkait aset daerah yang sudah terintegrasi	WEB	Open Source	PHP	CI	WEB
KTA.185	Aplikasi e-Audit	Halaman aplikasi e-Audit	Mengelola informasi terkait audit di Kota Tangerang	Data dan dokumen terkait Audit yang dilakukan oleh Kota Tangerang	WEB	Open Source	PHP	CI	WEB
KTA.186	Aplikasi Sistem Informasi Pajak Daerah (SIMPAD)	Sistem Informasi Pajak Daerah: Sarana wajib pajak self assesment (Pajak Hotel, Hiburan, Restoran dan Parkir) untuk melaporkan kewajiban pajak daerahnya secara online.	Mengelola informasi pajak daerah (Sarana wajib pajak self assesment) dengan : - Informasi Pajak daerah - Pendaftaran Wajib Pajak	Data dan dokumen pajak daerah	WEB	Open Source	PHP	CI	WEB
KTA.187	Aplikasi SabaKota	Halaman aplikasi hibah dan bantuan sosial	Mengelola informasi hibah dan bantuan sosial seputar : - Daftar Proposal - Peraturan - Informasi: Panduan, Bantuan, FAQ - Lacak Bantuan - LPJ	Data dan dokumen terkait hibah dan bantuan sosial	WEB	Open Source	PHP	CI	WEB
KTA.188	Aplikasi SEGAR (Harga Pasar)	Website yang menampilkan harga komoditas di beberapa Pasar di Kota Tangerang.	Mengelola informasi mengenai harga komoditas di beberapa pasar di Kota Tangerang	Data dan informasi mengenai harga komoditas	WEB	Open Source	PHP	CI	WEB
KTA.189	Aplikasi LAKSA Operator	Halaman aplikasi LAKSA untuk operator	Mengelola informasi seputar : - Dashboard Laporan - Dashboard Hastag	Data, informasi dan dokumen terkait Dashboard Laksa untuk	WEB	Open Source	PHP	CI	WEB

ID	Nama Aplikasi (Tuliskan nama aplikasi secara lengkap beserta akronimnya)	Uraian Aplikasi (Uraikan definisi dari aplikasi)	Fungsi Aplikasi (Penjabaran fungsi-fungsi utama dalam aplikasi)	Luaran (Merupakan hasil-hasil yang diperoleh dari aplikasi yang dimiliki dan digunakan)	Basis Aplikasi	Tipe Lisensi Aplikasi	Bahasa Pemrograman	Kerangka Pengembangan	Nama Basis Data
			- Dashboard OPD	operator					
KTA.190	Aplikasi Pajak Daerah	Halaman aplikasi Pajak Daerah	Mengelola informasi pajak daerah	Data dan dokumen tentang pajak daerah	WEB	Open Source	PHP	CI	WEB
KTA.191	Aplikasi Repository Aplikasi	Halaman aplikasi repository aplikasi	Mengelola informasi repository aplikasi terkait	Data dan informasi terkait repository	WEB	Open Source	PHP	CI	WEB
KTA.192	Aplikasi Pajak Air Tanah	Halaman aplikasi pajak air tanah	Mengelola informasi pajak air tanah	Data, informasi dan dokumen terkait pajak air tanah	WEB	Open Source	PHP	CI	WEB
KTA.193	Aplikasi SIEVLAP Integrasi	Sistem Informasi Evaluasi dan Pelaporan Belanja Langsung	Mengelola informasi terkait : - Dashboard - Menu Belanja Langsung	Data, dokumen dan informasi terkait evaluasi dan pelaporan belanja langsung	WEB	Open Source	PHP	CI	WEB
KTA.194	Aplikasi SOPA	Halaman aplikasi otomatisasi pompa air	Mengelola informasi terkait otomatisasi pompa air	Data dan dokumen terkait otomatisasi pompa air	WEB	Open Source	PHP	CI	WEB
KTA.195	Aplikasi Antrian Online	Halaman admin aplikasi antrian.	Mengelola informasi antrian	Data dan informasi terkait antrian online	WEB	Open Source	PHP	CI	WEB
KTA.196	Aplikasi Administrasi Lalu Lintas Hewan	Halaman aplikasi pelayanan administrasi lalu lintas hewan.	Mengelola informasi pelayanan administrasi lalu lintas hewan	Data dan informasi terkait pelayanan administrasi lalu lintas hewan	WEB	Open Source	PHP	CI	WEB
KTA.197	Aplikasi SIDAMENDEL	Halaman aplikasi rekomendasi pengajuan izin menara telekomunikasi	Mengelola informasi terkait Persebaran Menara	Data dan dokumen terkait perizinan persebaran menara telekomunikasi	WEB	Open Source	PHP	CI	WEB
KTA.198	Aplikasi SIMPATIRS	Halaman aplikasi ketersediaan tempat tidur rumah sakit	Mengelola Informasi Tempat Tidur Rumah Sakit yang ada di Kota Tangerang	Data dan informasi terkait tempat tidur rumah sakit yang ada di Kota Tangerang	WEB	Open Source	PHP	CI	WEB

ID	Nama Aplikasi (Tuliskan nama aplikasi secara lengkap beserta akronimnya)	Uraian Aplikasi (Uraikan definisi dari aplikasi)	Fungsi Aplikasi (Penjabaran fungsi-fungsi utama dalam aplikasi)	Luaran (Merupakan hasil-hasil yang diperoleh dari aplikasi yang dimiliki dan digunakan)	Basis Aplikasi	Tipe Lisensi Aplikasi	Bahasa Pemrograman	Kerangka Pengembangan	Nama Basis Data
KTA.199	Aplikasi SIAP (Sistem Informasi Aset dan PSU)	Sistem Informasi Aset dan PSU (Prasarana, Sarana dan Utilitas Umum) yang ada di Kota Tangerang. Pencatatan informasi dilakukan secara bertahap mulai dari: 1. Dinas Penanaman Modal dan Pelayanan Teepadu Satu Pintu: Input data pengembang 2. Dinas Pekerjaan Umum dan Penataan Ruang: Input data Pertimbangan Teknis 3. Dinas Perumahan Permukiman dan Pertanahan: Unggah Dokumen Peta Bidang, Akta/Surat Pelepasan Hak, BAST, SHGB, Berita Acara Perolehan, dan Berkas Tambahan jika dibutuhkan 4. Badan Pengelola Keuangan Daerah: Menambahkan data PSU dan mengunggah dokumen SHP	Mengelola informasi aset dan PSU dengan : - Data Pengembang - Data Perumahan - Total PSU - Luas PSU - Data PSU Diserahkan - Data PSU yang harus diserahkan	Data dan dokumen terkait aset dan PSU	WEB	Open Source	PHP	CI	WEB
KTA.200	Aplikasi SSH/SHB	Halaman aplikasi SSH/SHB	Mengelola informasi dengan : - SSH Belanja Pegawai - SSH Belanja Barang dan Jasa	Data dan dokumen terkait SSH/SHB	WEB	Open Source	PHP	CI	WEB
KTA.201	Aplikasi Pendataan Dana Insentif	Halaman aplikasi pendataan pemberian dana insentif	Mengelola data informasi pemberina insentif	Data dan dokumen Pemberian insentif	WEB	Open Source	PHP	CI	WEB

ID	Nama Aplikasi (Tuliskan nama aplikasi secara lengkap beserta akronimnya)	Uraian Aplikasi (Uraikan definisi dari aplikasi)	Fungsi Aplikasi (Penjabaran fungsi-fungsi utama dalam aplikasi)	Luaran (Merupakan hasil-hasil yang diperoleh dari aplikasi yang dimiliki dan digunakan)	Basis Aplikasi	Tipe Lisensi Aplikasi	Bahasa Pemrograman	Kerangka Pengembangan	Nama Basis Data
KTA.202	Aplikasi Data Pokok Pendidikan	<i>Website</i> ini memberikan informasi Data Pokok Pendidikan di Provinsi meliputi Data Pokok Satuan Pendidikan (NPSN), Data Pokok Peserta Didik (NISN), dan Data Pokok Pendidik & Tenaga Kependidikan (PTK). Masing-masing data pokok tersebut terdiri dari Pendidikan Anak Usia Dini (PAUD), Pendidikan Dasar dan Menengah (SD/SMP/SMA/SMK), Pendidikan Non Formal (PNF), maupun Pendidikan Khusus. Data Pokok Pendidikan yang ditampilkan pada <i>Website</i> ini bersumber dari Data Referensi (http://referensi.data.kemdikbud.go.id/) yang dikeluarkan oleh Pusat Data dan Statistik Pendidikan (PDSP) Kementerian Pendidikan dan Kebudayaan Republik Indonesia.	Mengelola informasi terkait data pokok pendidikan	Data, informasi dan dokumen terkait data pokok pendidikan	WEB	Open Source	PHP	CI	WEB
KTA.203	Web resmi Pemkot Tangerang	Halaman web resmi Pemerintah Kota Tangerang	Mengelola semua informasi terkait kota Tangerang dan aplikasi-aplikasi yang terintegrasi didalamnya	Data, informasi dan dokumen terkait pemerintah kota Tangerang	WEB	Open Source	PHP	CI	WEB

B. Matriks Referensi dan Domain Arsitektur Aplikasi

ID	Nama Aplikasi (Tuliskan nama aplikasi secara lengkap beserta akronimnya)	→ Layanan (Dependency)	← Proses Bisnis (Dependency) - Isikan semua proses bisnis yang berkaitan	← Unit Pengembang (Dependency)	→ Unit Operasional Teknologi (Dependency) - Merupakan unit yang melakukan pengelolaan terhadap operasional teknologi layanan	→ RAA Level 1 (Dependency)	→ RAA Level 2 (Dependency)	← Standar Teknis dan Prosedur Keamanan SPBE (Dependency)	← Audit Keamanan SPBE (Dependency)
KTA.001	Web Mal Pelayanan Publik Kota Tangerang	KTL.12 Website Sistem Informasi Kota Tangerang	KT.07.01.CFM.01 KT.05.10.CFM.01	Dinas Komunikasi dan Informatika	Dinas Komunikasi dan Informatika	RAA.02 Aplikasi Khusus	RAA.02.01 Aplikasi Khusus Fungsi Tertentu	- STKPKT.01 Dokumen Standar Manajemen Pengamanan Informasi (ISO 27001:/2013) - STKPKT.02 Keputusan Kepala Dinas Kominfo No.23/Kep-Kominfo/2019 tentang Penetapan SOP Tata Kelola TIK pada Dinas Kominfo	- AKT.01 Audit <i>Surveillance</i> ISO 27001:2013 - AKT.02 Audit Internal ISO 27001:2013
KTA.002	DASA WISMA PEMERINTAH KOTA TANGERANG	KTL.15 Pemberdayaan Masyarakat	KT.05.11.CFM.01	Dinas Komunikasi dan Informatika	PKK dan Seluruh Kecamatan di Kota Tangerang	RAA.02 Aplikasi Khusus	RAA.02.01 Aplikasi Khusus Fungsi Tertentu	- STKPKT.01 Dokumen Standar Manajemen Pengamanan Informasi (ISO 27001:/2013) - STKPKT.02 Keputusan Kepala Dinas Kominfo No.23/Kep-Kominfo/2019 tentang Penetapan SOP Tata Kelola TIK pada Dinas Kominfo	- AKT.01 Audit <i>Surveillance</i> ISO 27001:2013 - AKT.02 Audit Internal ISO 27001:2013

ID	Nama Aplikasi (Tuliskan nama aplikasi secara lengkap beserta akronimnya)	→ Layanan (Dependency)	← Proses Bisnis (Dependency) - Isikan semua proses bisnis yang berkaitan	← Unit Pengembang (Dependency)	→ Unit Operasional Teknologi (Dependency) - Merupakan unit yang melakukan pengelolaan terhadap operasional teknologi layanan	→ RAA Level 1 (Dependency)	→ RAA Level 2 (Dependency)	← Standar Teknis dan Prosedur Keamanan SPBE (Dependency)	← Audit Keamanan SPBE (Dependency)
KTA.003	e-MANTUL	KTL.18 Kesehatan	KT.02.01.CFM.03	Dinas Kesehatan	Dinas Komunikasi dan Informatika	RAA.02 Aplikasi Khusus	RAA.02.01 Aplikasi Khusus Fungsi Tertentu	- STKPKT.01 Dokumen Standar Manajemen Pengamanan Informasi (ISO 27001:/2013) - STKPKT.02 Keputusan Kepala Dinas Kominfo No.23/Kep-Kominfo/2019 tentang Penetapan SOP Tata Kelola TIK pada Dinas Kominfo	- AKT.01 Audit <i>Surveillance</i> ISO 27001:2013 - AKT.02 Audit Internal ISO 27001:2013
KTA.004	Tangerang Satu Data	KTL.26 Pengelolaan Data	KT.07.03.CFM.01	Dinas Komunikasi dan Informatika	Dinas Komunikasi dan Informatika	RAA.02 Aplikasi Khusus	RAA.02.01 Aplikasi Khusus Fungsi Tertentu	- STKPKT.01 Dokumen Standar Manajemen Pengamanan Informasi (ISO 27001:/2013) - STKPKT.02 Keputusan Kepala Dinas Kominfo No.23/Kep-Kominfo/2019 tentang Penetapan SOP Tata Kelola TIK pada Dinas Kominfo	- AKT.01 Audit <i>Surveillance</i> ISO 27001:2013 - AKT.02 Audit Internal ISO 27001:2013

ID	Nama Aplikasi (Tuliskan nama aplikasi lengkap beserta akronimnya)	→ Layanan (Dependency)	← Proses Bisnis (Dependency) - Isikan semua proses bisnis yang berkaitan	← Unit Pengembang (Dependency)	→ Unit Operasional Teknologi (Dependency) - Merupakan unit yang melakukan pengelolaan terhadap operasional teknologi layanan	→ RAA Level 1 (Dependency)	→ RAA Level 2 (Dependency)	← Standar Teknis dan Prosedur Keamanan SPBE (Dependency)	← Audit Keamanan SPBE (Dependency)
KTA.005	Kampung Tematik	KTL.15 Pemberdayaan Masyarakat	KT.11.02.CFM.01 KT.11.03.CFM.01	Dinas Komunikasi dan Informatika	Badan Perencanaan Pembangunan Daerah	RAA.02 Aplikasi Khusus	RAA.02.01 Aplikasi Khusus Fungsi Tertentu	- STKPKT.01 Dokumen Standar Manajemen Pengamanan Informasi (ISO 27001:/2013) - STKPKT.02 Keputusan Kepala Dinas Kominfo No.23/Kep-Kominfo/2019 tentang Penetapan SOP Tata Kelola TIK pada Dinas Kominfo	- AKT.01 Audit <i>Surveillance</i> ISO 27001:2013 - AKT.02 Audit Internal ISO 27001:2013
KTA.006	Web SKPD BKPSDM	KTL.12 Website Sistem Informasi Kota Tangerang	KT.07.01.CFM.01	Badan Kepegawaian dan Pengembangan Sumber Daya Manusia	Badan Kepegawaian dan Pengembangan Sumber Daya Manusia	RAA.01 Aplikasi Umum	RAA.01.01 Aplikasi Umum Layanan Publik	- STKPKT.01 Dokumen Standar Manajemen Pengamanan Informasi (ISO 27001:/2013) - STKPKT.02 Keputusan Kepala Dinas Kominfo No.23/Kep-Kominfo/2019 tentang Penetapan SOP Tata Kelola TIK pada Dinas Kominfo	- AKT.01 Audit <i>Surveillance</i> ISO 27001:2013 - AKT.02 Audit Internal ISO 27001:2013

ID	Nama Aplikasi (Tuliskan nama aplikasi lengkap beserta akronimnya)	→ Layanan (Dependency)	← Proses Bisnis (Dependency) - Isikan semua proses bisnis yang berkaitan	← Unit Pengembang (Dependency)	→ Unit Operasional Teknologi (Dependency) - Merupakan unit yang melakukan pengelolaan terhadap operasional teknologi layanan	→ RAA Level 1 (Dependency)	→ RAA Level 2 (Dependency)	← Standar Teknis dan Prosedur Keamanan SPBE (Dependency)	← Audit Keamanan SPBE (Dependency)
KTA.007	PPDB Mandiri (versi IOS)	KTL.02 Pendidikan	KT.01.01.CFM.01	Dinas Komunikasi dan Informatika	Dinas Komunikasi dan Informatika	RAA.02 Aplikasi Khusus	RAA.02.01 Aplikasi Khusus Fungsi Tertentu	- STKPKT.01 Dokumen Standar Manajemen Pengamanan Informasi (ISO 27001:/2013) - STKPKT.02 Keputusan Kepala Dinas Kominfo No.23/Kep-Kominfo/2019 tentang Penetapan SOP Tata Kelola TIK pada Dinas Kominfo	- AKT.01 Audit <i>Surveillance</i> ISO 27001:2013 - AKT.02 Audit Internal ISO 27001:2013
KTA.008	BANGJAKA (Barang dan Jasa Kota Tangerang)	KTL.23 Pengelolaan Pengadaan Barang/Jasa dan Aset	KT.17.03.CFM.01	Dinas Komunikasi dan Informatika	Sekretariat Daerah	RAA.02 Aplikasi Khusus	RAA.02.01 Aplikasi Khusus Fungsi Tertentu	- STKPKT.01 Dokumen Standar Manajemen Pengamanan Informasi (ISO 27001:/2013) - STKPKT.02 Keputusan Kepala Dinas Kominfo No.23/Kep-Kominfo/2019 tentang Penetapan SOP Tata Kelola TIK pada Dinas Kominfo	- AKT.01 Audit <i>Surveillance</i> ISO 27001:2013 - AKT.02 Audit Internal ISO 27001:2013

ID	Nama Aplikasi (Tuliskan nama aplikasi lengkap beserta akronimnya)	→ Layanan (Dependency)	← Proses Bisnis (Dependency) - Isikan semua proses bisnis yang berkaitan	← Unit Pengembang (Dependency)	→ Unit Operasional Teknologi (Dependency) - Merupakan unit yang melakukan pengelolaan terhadap operasional teknologi layanan	→ RAA Level 1 (Dependency)	→ RAA Level 2 (Dependency)	← Standar dan Prosedur Keamanan SPBE (Dependency)	← Audit Keamanan SPBE (Dependency)
KTA.009	SIKASEP (Aplikasi Sertifikasi Keamanan Pangan)	KTL.30 Pengelolaan Pangan	KT.03.08.CFM.01	Dinas Komunikasi dan Informatika	Dinas Kesehatan	RAA.02 Aplikasi Khusus	RAA.02.01 Aplikasi Khusus Fungsi Tertentu	- STKPKT.01 Dokumen Standar Manajemen Pengamanan Informasi (ISO 27001:/2013) - STKPKT.02 Keputusan Kepala Dinas Kominfo No.23/Kep-Kominfo/2019 tentang Penetapan SOP Tata Kelola TIK pada Dinas Kominfo	- AKT.01 Audit <i>Surveillance</i> ISO 27001:2013 - AKT.02 Audit Internal ISO 27001:2013
KTA.010	RKPD (Rencana Kerja Pemerintah Daerah)	KTL.17 Perencanaan, Pengendalian, dan Evaluasi Pembangunan Daerah	KT.16.01.CFM.01	Dinas Komunikasi dan Informatika	Badan Perencanaan Pembangunan Daerah	RAA.02 Aplikasi Khusus	RAA.02.01 Aplikasi Khusus Fungsi Tertentu	- STKPKT.01 Dokumen Standar Manajemen Pengamanan Informasi (ISO 27001:/2013) - STKPKT.02 Keputusan Kepala Dinas Kominfo No.23/Kep-Kominfo/2019 tentang Penetapan SOP Tata Kelola TIK pada Dinas Kominfo	- AKT.01 Audit <i>Surveillance</i> ISO 27001:2013 - AKT.02 Audit Internal ISO 27001:2013

ID	Nama Aplikasi (Tuliskan nama aplikasi secara lengkap beserta akronimnya)	→ Layanan (Dependency)	← Proses Bisnis (Dependency) - Isikan semua proses bisnis yang berkaitan	← Unit Pengembang (Dependency)	→ Unit Operasional Teknologi (Dependency) - Merupakan unit yang melakukan pengelolaan terhadap operasional teknologi layanan	→ RAA Level 1 (Dependency)	→ RAA Level 2 (Dependency)	← Standar Teknis dan Prosedur Keamanan SPBE (Dependency)	← Audit Keamanan SPBE (Dependency)
KTA.011	Job Fair Admin	KTL.14 Informasi Ketenagakerjaan	KT.03.04.CFM.01	Dinas Komunikasi dan Informatika	Dinas Ketenagakerjaan	RAA.02 Aplikasi Khusus	RAA.02.01 Aplikasi Khusus Fungsi Tertentu	- STKPKT.01 Dokumen Standar Manajemen Pengamanan Informasi (ISO 27001:/2013) - STKPKT.02 Keputusan Kepala Dinas Kominfo No.23/Kep-Kominfo/2019 tentang Penetapan SOP Tata Kelola TIK pada Dinas Kominfo	- AKT.01 Audit <i>Surveillance</i> ISO 27001:2013 - AKT.02 Audit Internal ISO 27001:2013
KTA.012	Tim Sport Admin	KTL.13 Pengelolaan Sarana Olahraga	KT.07.01.CFM.01 KT.11.03.CFM.01	Dinas Komunikasi dan Informatika	Dinas Kepemudaan dan Olahraga	RAA.02 Aplikasi Khusus	RAA.02.01 Aplikasi Khusus Fungsi Tertentu	- STKPKT.01 Dokumen Standar Manajemen Pengamanan Informasi (ISO 27001:/2013) - STKPKT.02 Keputusan Kepala Dinas Kominfo No.23/Kep-Kominfo/2019 tentang Penetapan SOP Tata Kelola TIK pada Dinas Kominfo	- AKT.01 Audit <i>Surveillance</i> ISO 27001:2013 - AKT.02 Audit Internal ISO 27001:2013

ID	Nama Aplikasi (Tuliskan nama aplikasi lengkap beserta akronimnya)	→ Layanan (Dependency)	← Proses Bisnis (Dependency) - Isikan semua proses bisnis yang berkaitan	← Unit Pengembang (Dependency)	→ Unit Operasional Teknologi (Dependency) - Merupakan unit yang melakukan pengelolaan terhadap operasional teknologi layanan	→ RAA Level 1 (Dependency)	→ RAA Level 2 (Dependency)	← Standar Teknis dan Prosedur Keamanan SPBE (Dependency)	← Audit Keamanan SPBE (Dependency)
KTA.013	Aplikasi Portal e-Gov (versi ios)	KTL.12 Website Sistem Informasi Kota Tangerang	KT.07.02.CFM.02	Dinas Komunikasi dan Informatika	Dinas Komunikasi dan Informatika	RAA.02 Aplikasi Khusus	RAA.02.01 Aplikasi Khusus Fungsi Tertentu	- STKPKT.01 Dokumen Standar Manajemen Pengamanan Informasi (ISO 27001:/2013) - STKPKT.02 Keputusan Kepala Dinas Kominfo No.23/Kep-Kominfo/2019 tentang Penetapan SOP Tata Kelola TIK pada Dinas Kominfo	- AKT.01 Audit <i>Surveillance</i> ISO 27001:2013 - AKT.02 Audit Internal ISO 27001:2013
KTA.014	Aplikasi Tangerang LIVE Mobile (versi ios)	KTL.08 ATCS	KT.07.01.CFM.03 KT.05.10.CFM.01	Dinas Komunikasi dan Informatika	Dinas Komunikasi dan Informatika	RAA.01 Aplikasi Umum	RAA.01.01 Aplikasi Umum Layanan Publik	- STKPKT.01 Dokumen Standar Manajemen Pengamanan Informasi (ISO 27001:/2013) - STKPKT.02 Keputusan Kepala Dinas Kominfo No.23/Kep-Kominfo/2019 tentang Penetapan SOP Tata Kelola TIK pada Dinas Kominfo	- AKT.01 Audit <i>Surveillance</i> ISO 27001:2013 - AKT.02 Audit Internal ISO 27001:2013

ID	Nama Aplikasi (Tuliskan nama aplikasi lengkap beserta akronimnya)	→ Layanan (Dependency)	← Proses Bisnis (Dependency) - Isikan semua proses bisnis yang berkaitan	← Unit Pengembang (Dependency)	→ Unit Operasional Teknologi (Dependency) - Merupakan unit yang melakukan pengelolaan terhadap operasional teknologi layanan	→ RAA Level 1 (Dependency)	→ RAA Level 2 (Dependency)	← Standar dan Prosedur Keamanan SPBE (Dependency)	← Audit Keamanan SPBE (Dependency)
KTA.015	Rekrutmen	KTL.21 Kepegawaian	KT.04.03.CFM.01 KT.04.01.CFM.01	Badan Kepegawaian dan Pengembangan Sumber Daya Manusia	Badan Kepegawaian dan Pengembangan Sumber Daya Manusia	RAA.02 Aplikasi Khusus	RAA.02.01 Aplikasi Khusus Fungsi Tertentu	- STKPKT.01 Dokumen Standar Manajemen Pengamanan Informasi (ISO 27001:/2013) - STKPKT.02 Keputusan Kepala Dinas Kominfo No.23/Kep-Kominfo/2019 tentang Penetapan SOP Tata Kelola TIK pada Dinas Kominfo	- AKT.01 Audit <i>Surveillance</i> ISO 27001:2013 - AKT.02 Audit Internal ISO 27001:2013
KTA.016	SIARA	KTL.23 Pengelolaan Pengadaan Barang/Jasa dan Aset	KT.05.13.CFM.01	Dinas Komunikasi dan Informatika	Badan Penanggulangan Bencana Daerah	RAA.02 Aplikasi Khusus	RAA.02.01 Aplikasi Khusus Fungsi Tertentu	- STKPKT.01 Dokumen Standar Manajemen Pengamanan Informasi (ISO 27001:/2013) - STKPKT.02 Keputusan Kepala Dinas Kominfo No.23/Kep-Kominfo/2019 tentang Penetapan SOP Tata Kelola TIK pada Dinas Kominfo	- AKT.01 Audit <i>Surveillance</i> ISO 27001:2013 - AKT.02 Audit Internal ISO 27001:2013

ID	Nama Aplikasi (Tuliskan nama aplikasi lengkap beserta akronimnya)	→ Layanan (Dependency)	← Proses Bisnis (Dependency) - Isikan semua proses bisnis yang berkaitan	← Unit Pengembang (Dependency)	→ Unit Operasional Teknologi (Dependency) - Merupakan unit yang melakukan pengelolaan terhadap operasional teknologi layanan	→ RAA Level 1 (Dependency)	→ RAA Level 2 (Dependency)	← Standar Teknis dan Prosedur Keamanan SPBE (Dependency)	← Audit Keamanan SPBE (Dependency)
KTA.017	SIBLUD	KTL.25 Pengelolaan Keuangan Daerah	KT.17.01.CFM.01	Dinas Komunikasi dan Informatika	Dinas Kesehatan	RAA.02 Aplikasi Khusus	RAA.02.01 Aplikasi Khusus Fungsi Tertentu	- STKPKT.01 Dokumen Standar Manajemen Pengamanan Informasi (ISO 27001:/2013) - STKPKT.02 Keputusan Kepala Dinas Kominfo No.23/Kep-Kominfo/2019 tentang Penetapan SOP Tata Kelola TIK pada Dinas Kominfo	- AKT.01 Audit <i>Surveillance</i> ISO 27001:2013 - AKT.02 Audit Internal ISO 27001:2013
KTA.018	SIPENTA	KTL.14 Informasi Ketenagakerjaan	KT.04.03.CFM.01	Dinas Komunikasi dan Informatika	Dinas Ketenagakerjaan	RAA.02 Aplikasi Khusus	RAA.02.01 Aplikasi Khusus Fungsi Tertentu	- STKPKT.01 Dokumen Standar Manajemen Pengamanan Informasi (ISO 27001:/2013) - STKPKT.02 Keputusan Kepala Dinas Kominfo No.23/Kep-Kominfo/2019 tentang Penetapan SOP Tata Kelola TIK pada Dinas Kominfo	- AKT.01 Audit <i>Surveillance</i> ISO 27001:2013 - AKT.02 Audit Internal ISO 27001:2013

ID	Nama Aplikasi (Tuliskan nama aplikasi secara lengkap beserta akronimnya)	→ Layanan (Dependency)	← Proses Bisnis (Dependency) - Isikan semua proses bisnis yang berkaitan	← Unit Pengembang (Dependency)	→ Unit Operasional Teknologi (Dependency) - Merupakan unit yang melakukan pengelolaan terhadap operasional teknologi layanan	→ RAA Level 1 (Dependency)	→ RAA Level 2 (Dependency)	← Standar Teknis dan Prosedur Keamanan SPBE (Dependency)	← Audit Keamanan SPBE (Dependency)
KTA.019	SILAT	KTL.21 Kepegawaian	KT.18.01.CFM.01	Dinas Komunikasi dan Informatika	Dinas Perhubungan	RAA.02 Aplikasi Khusus	RAA.02.01 Aplikasi Khusus Fungsi Tertentu	- STKPKT.01 Dokumen Standar Manajemen Pengamanan Informasi (ISO 27001:/2013) - STKPKT.02 Keputusan Kepala Dinas Kominfo No.23/Kep-Kominfo/2019 tentang Penetapan SOP Tata Kelola TIK pada Dinas Kominfo	- AKT.01 Audit <i>Surveillance</i> ISO 27001:2013 - AKT.02 Audit Internal ISO 27001:2013
KTA.020	SIABANG	KTL.23 Pengelolaan Pengadaan Barang/Jasa dan Aset	KT.17.03.CFM.01	Dinas Komunikasi dan Informatika	Sekretariat Daerah	RAA.02 Aplikasi Khusus	RAA.02.01 Aplikasi Khusus Fungsi Tertentu	- STKPKT.01 Dokumen Standar Manajemen Pengamanan Informasi (ISO 27001:/2013) - STKPKT.02 Keputusan Kepala Dinas Kominfo No.23/Kep-Kominfo/2019 tentang Penetapan SOP Tata Kelola TIK pada Dinas Kominfo	- AKT.01 Audit <i>Surveillance</i> ISO 27001:2013 - AKT.02 Audit Internal ISO 27001:2013

ID	Nama Aplikasi (Tuliskan nama aplikasi secara lengkap beserta akronimnya)	→ Layanan (Dependency)	← Proses Bisnis (Dependency) - Isikan semua proses bisnis yang berkaitan	← Unit Pengembang (Dependency)	→ Unit Operasional Teknologi (Dependency) - Merupakan unit yang melakukan pengelolaan terhadap operasional teknologi layanan	→ RAA Level 1 (Dependency)	→ RAA Level 2 (Dependency)	← Standar Teknis dan Prosedur Keamanan SPBE (Dependency)	← Audit Keamanan SPBE (Dependency)
KTA.021	SIBARSEDA	KTL.23 Pengelolaan Pengadaan Barang/Jasa dan Aset	KT.17.03.CFM.01	Dinas Komunikasi dan Informatika	Sekretariat Daerah	RAA.02 Aplikasi Khusus	RAA.02.01 Aplikasi Khusus Fungsi Tertentu	- STKPKT.01 Dokumen Standar Manajemen Pengamanan Informasi (ISO 27001:/2013) - STKPKT.02 Keputusan Kepala Dinas Kominfo No.23/Kep-Kominfo/2019 tentang Penetapan SOP Tata Kelola TIK pada Dinas Kominfo	- AKT.01 Audit <i>Surveillance</i> ISO 27001:2013 - AKT.02 Audit Internal ISO 27001:2013
KTA.022	Rumah KIM	KTL.15 Pemberdayaan Masyarakat	KT.05.11.CFM.01	Dinas Komunikasi dan Informatika	Dinas Komunikasi dan Informatika	RAA.02 Aplikasi Khusus	RAA.02.01 Aplikasi Khusus Fungsi Tertentu	- STKPKT.01 Dokumen Standar Manajemen Pengamanan Informasi (ISO 27001:/2013) - STKPKT.02 Keputusan Kepala Dinas Kominfo No.23/Kep-Kominfo/2019 tentang Penetapan SOP Tata Kelola TIK pada Dinas Kominfo	- AKT.01 Audit <i>Surveillance</i> ISO 27001:2013 - AKT.02 Audit Internal ISO 27001:2013

ID	Nama Aplikasi (Tuliskan nama aplikasi lengkap beserta akronimnya)	→ Layanan (Dependency)	← Proses Bisnis (Dependency) - Isikan semua proses bisnis yang berkaitan	← Unit Pengembang (Dependency)	→ Unit Operasional Teknologi (Dependency) - Merupakan unit yang melakukan pengelolaan terhadap operasional teknologi layanan	→ RAA Level 1 (Dependency)	→ RAA Level 2 (Dependency)	← Standar dan Prosedur Keamanan SPBE (Dependency)	← Audit Keamanan SPBE (Dependency)
KTA.023	Pendaftaran Vaksinasi	KTL.22 Pencegahan dan Pengendalian Covid	KT.02.01.CFM.02	Dinas Komunikasi dan Informatika	Dinas Kesehatan	RAA.02 Aplikasi Khusus	RAA.02.02 Aplikasi Khusus Misi Tertentu	- STKPKT.01 Dokumen Standar Manajemen Pengamanan Informasi (ISO 27001:/2013) - STKPKT.02 Keputusan Kepala Dinas Kominfo No.23/Kep-Kominfo/2019 tentang Penetapan SOP Tata Kelola TIK pada Dinas Kominfo	- AKT.01 Audit <i>Surveillance</i> ISO 27001:2013 - AKT.02 Audit Internal ISO 27001:2013
KTA.024	Website Reformasi Birokrasi	KTL.12 Website Sistem Informasi Kota Tangerang	KT.07.01.CFM.01	Dinas Komunikasi dan Informatika	Bagian Organisasi	RAA.02 Aplikasi Khusus	RAA.02.01 Aplikasi Khusus Fungsi Tertentu	- STKPKT.01 Dokumen Standar Manajemen Pengamanan Informasi (ISO 27001:/2013) - STKPKT.02 Keputusan Kepala Dinas Kominfo No.23/Kep-Kominfo/2019 tentang Penetapan SOP Tata Kelola TIK pada Dinas Kominfo	- AKT.01 Audit <i>Surveillance</i> ISO 27001:2013 - AKT.02 Audit Internal ISO 27001:2013

ID	Nama Aplikasi (Tuliskan nama aplikasi secara lengkap beserta akronimnya)	→ Layanan (Dependency)	← Proses Bisnis (Dependency) - Isikan semua proses bisnis yang berkaitan	← Unit Pengembang (Dependency)	→ Unit Operasional Teknologi (Dependency) - Merupakan unit yang melakukan pengelolaan terhadap operasional teknologi layanan	→ RAA Level 1 (Dependency)	→ RAA Level 2 (Dependency)	← Standar Teknis dan Prosedur Keamanan SPBE (Dependency)	← Audit Keamanan SPBE (Dependency)
KTA.025	GREEN KOTA TANGERANG (Bank Sampah,TPS3R, Sitimbang, Silacak, Sitepas, Sijems)	KTL.29 Pemeliharaan Lingkungan Kota	KT.13.07.CFM.01	Dinas Lingkungan Hidup	Dinas Lingkungan Hidup	RAA.02 Aplikasi Khusus	RAA.02.01 Aplikasi Khusus Fungsi Tertentu	- STKPKT.01 Dokumen Standar Manajemen Pengamanan Informasi (ISO 27001:/2013) - STKPKT.02 Keputusan Kepala Dinas Kominfo No.23/Kep-Kominfo/2019 tentang Penetapan SOP Tata Kelola TIK pada Dinas Kominfo	- AKT.01 Audit <i>Surveillance</i> ISO 27001:2013 - AKT.02 Audit Internal ISO 27001:2013
KTA.026	SIJAMPANG versi Android	KTL.23 Pengelolaan Pengadaan Barang/Jasa dan Aset	KT.16.01.CFM.01	Dinas Komunikasi dan Informatika	Dinas Pekerjaan Umum dan Penataan Ruang	RAA.02 Aplikasi Khusus	RAA.02.01 Aplikasi Khusus Fungsi Tertentu	- STKPKT.01 Dokumen Standar Manajemen Pengamanan Informasi (ISO 27001:/2013) - STKPKT.02 Keputusan Kepala Dinas Kominfo No.23/Kep-Kominfo/2019 tentang Penetapan SOP Tata Kelola TIK pada Dinas Kominfo	- AKT.01 Audit <i>Surveillance</i> ISO 27001:2013 - AKT.02 Audit Internal ISO 27001:2013

ID	Nama Aplikasi (Tuliskan nama aplikasi secara lengkap beserta akronimnya)	→ Layanan (Dependency)	← Proses Bisnis (Dependency) - Isikan semua proses bisnis yang berkaitan	← Unit Pengembang (Dependency)	→ Unit Operasional Teknologi (Dependency) - Merupakan unit yang melakukan pengelolaan terhadap operasional teknologi layanan	→ RAA Level 1 (Dependency)	→ RAA Level 2 (Dependency)	← Standar Teknis dan Prosedur Keamanan SPBE (Dependency)	← Audit Keamanan SPBE (Dependency)
KTA.027	Monitoring Piutang PBB	KTL.16 Pengelolaan Pajak	KT.17.01.CFM.01	Dinas Komunikasi dan Informatika	Badan Pendapatan Daerah	RAA.02 Aplikasi Khusus	RAA.02.01 Aplikasi Khusus Fungsi Tertentu	- STKPKT.01 Dokumen Standar Manajemen Pengamanan Informasi (ISO 27001:/2013) - STKPKT.02 Keputusan Kepala Dinas Kominfo No.23/Kep-Kominfo/2019 tentang Penetapan SOP Tata Kelola TIK pada Dinas Kominfo	- AKT.01 Audit <i>Surveillance</i> ISO 27001:2013 - AKT.02 Audit Internal ISO 27001:2013
KTA.028	Beta Supir	KTL.03 Transportasi	KT.10.01.CFM.03	Dinas Komunikasi dan Informatika	Dinas Komunikasi dan Informatika	RAA.02 Aplikasi Khusus	RAA.02.01 Aplikasi Khusus Fungsi Tertentu	- STKPKT.01 Dokumen Standar Manajemen Pengamanan Informasi (ISO 27001:/2013) - STKPKT.02 Keputusan Kepala Dinas Kominfo No.23/Kep-Kominfo/2019 tentang Penetapan SOP Tata Kelola TIK pada Dinas Kominfo	- AKT.01 Audit <i>Surveillance</i> ISO 27001:2013 - AKT.02 Audit Internal ISO 27001:2013

ID	Nama Aplikasi (Tuliskan nama aplikasi lengkap beserta akronimnya)	→ Layanan (Dependency)	← Proses Bisnis (Dependency) - Isikan semua proses bisnis yang berkaitan	← Unit Pengembang (Dependency)	→ Unit Operasional Teknologi (Dependency) - Merupakan unit yang melakukan pengelolaan terhadap operasional teknologi layanan	→ RAA Level 1 (Dependency)	→ RAA Level 2 (Dependency)	← Standar Teknis dan Prosedur Keamanan SPBE (Dependency)	← Audit Keamanan SPBE (Dependency)
KTA.029	Sobat Dukcapil Android	KTL.07 Disdukcapil	KT.05.07.CFM.01 KT.05.08.CFM.01 KT.05.09.CFM.01	Dinas Komunikasi dan Informatika	Dinas Komunikasi dan Informatika	RAA.02 Aplikasi Khusus	RAA.02.01 Aplikasi Khusus Fungsi Tertentu	- STKPKT.01 Dokumen Standar Manajemen Pengamanan Informasi (ISO 27001:/2013) - STKPKT.02 Keputusan Kepala Dinas Kominfo No.23/Kep-Kominfo/2019 tentang Penetapan SOP Tata Kelola TIK pada Dinas Kominfo	- AKT.01 Audit <i>Surveillance</i> ISO 27001:2013 - AKT.02 Audit Internal ISO 27001:2013
KTA.030	Portal BUMD Kota Tangerang	KTL.12 Website Sistem Informasi Kota Tangerang	KT.07.01.CFM.03	Dinas Komunikasi dan Informatika	PD PASAR ,PT TNG, PDAM Tirta Benteng	RAA.02 Aplikasi Khusus	RAA.02.01 Aplikasi Khusus Fungsi Tertentu	- STKPKT.01 Dokumen Standar Manajemen Pengamanan Informasi (ISO 27001:/2013) - STKPKT.02 Keputusan Kepala Dinas Kominfo No.23/Kep-Kominfo/2019 tentang Penetapan SOP Tata Kelola TIK pada Dinas Kominfo	- AKT.01 Audit <i>Surveillance</i> ISO 27001:2013 - AKT.02 Audit Internal ISO 27001:2013

ID	Nama Aplikasi (Tuliskan nama aplikasi lengkap beserta akronimnya)	→ Layanan (Dependency)	← Proses Bisnis (Dependency) - Isikan semua proses bisnis yang berkaitan	← Unit Pengembang (Dependency)	→ Unit Operasional Teknologi (Dependency) - Merupakan unit yang melakukan pengelolaan terhadap operasional teknologi layanan	→ RAA Level 1 (Dependency)	→ RAA Level 2 (Dependency)	← Standar Teknis dan Prosedur Keamanan SPBE (Dependency)	← Audit Keamanan SPBE (Dependency)
KTA.031	Driver PORTAL Tangerang	KTL.12 Website Sistem Informasi Kota Tangerang	KT.15.01.CFM.01	Dinas Komunikasi dan Informatika	PD PASAR	RAA.02 Aplikasi Khusus	RAA.02.01 Aplikasi Khusus Fungsi Tertentu	- STKPKT.01 Dokumen Standar Manajemen Pengamanan Informasi (ISO 27001:/2013) - STKPKT.02 Keputusan Kepala Dinas Kominfo No.23/Kep-Kominfo/2019 tentang Penetapan SOP Tata Kelola TIK pada Dinas Kominfo	- AKT.01 Audit <i>Surveillance</i> ISO 27001:2013 - AKT.02 Audit Internal ISO 27001:2013
KTA.032	SEGAR Admin (Admin Pasar/PORTAL Tangerang)	KTL.01 Informasi Harga Pasar	KT.15.12.CFM.01 KT.15.13.CFM.01	Dinas Komunikasi dan Informatika	PD PASAR	RAA.02 Aplikasi Khusus	RAA.02.01 Aplikasi Khusus Fungsi Tertentu	- STKPKT.01 Dokumen Standar Manajemen Pengamanan Informasi (ISO 27001:/2013) - STKPKT.02 Keputusan Kepala Dinas Kominfo No.23/Kep-Kominfo/2019 tentang Penetapan SOP Tata Kelola TIK pada Dinas Kominfo	- AKT.01 Audit <i>Surveillance</i> ISO 27001:2013 - AKT.02 Audit Internal ISO 27001:2013

ID	Nama Aplikasi (Tuliskan nama aplikasi lengkap beserta akronimnya)	→ Layanan (Dependency)	← Proses Bisnis (Dependency) - Isikan semua proses bisnis yang berkaitan	← Unit Pengembang (Dependency)	→ Unit Operasional Teknologi (Dependency) - Merupakan unit yang melakukan pengelolaan terhadap operasional teknologi layanan	→ RAA Level 1 (Dependency)	→ RAA Level 2 (Dependency)	← Standar Teknis dan Prosedur Keamanan SPBE (Dependency)	← Audit Keamanan SPBE (Dependency)
KTA.033	Admin Pasar (PORTAL Tangerang)	KTL.01 Informasi Harga Pasar	KT.15.12.CFM.01 KT.15.13.CFM.01	Dinas Komunikasi dan Informatika	PD PASAR	RAA.02 Aplikasi Khusus	RAA.02.01 Aplikasi Khusus Fungsi Tertentu	- STKPKT.01 Dokumen Standar Manajemen Pengamanan Informasi (ISO 27001:/2013) - STKPKT.02 Keputusan Kepala Dinas Kominfo No.23/Kep-Kominfo/2019 tentang Penetapan SOP Tata Kelola TIK pada Dinas Kominfo	- AKT.01 Audit <i>Surveillance</i> ISO 27001:2013 - AKT.02 Audit Internal ISO 27001:2013
KTA.034	Website PD Pasar Kota Tangerang	KTL.12 Website Sistem Informasi Kota Tangerang	KT.07.01.CFM.01	Dinas Komunikasi dan Informatika	PD PASAR	RAA.01 Aplikasi Umum	RAA.01.01 Aplikasi Umum Layanan Publik	- STKPKT.01 Dokumen Standar Manajemen Pengamanan Informasi (ISO 27001:/2013) - STKPKT.02 Keputusan Kepala Dinas Kominfo No.23/Kep-Kominfo/2019 tentang Penetapan SOP Tata Kelola TIK pada Dinas Kominfo	- AKT.01 Audit <i>Surveillance</i> ISO 27001:2013 - AKT.02 Audit Internal ISO 27001:2013

ID	Nama Aplikasi (Tuliskan nama aplikasi lengkap beserta akronimnya)	→ Layanan (Dependency)	← Proses Bisnis (Dependency) - Isikan semua proses bisnis yang berkaitan	← Unit Pengembang (Dependency)	→ Unit Operasional Teknologi (Dependency) - Merupakan unit yang melakukan pengelolaan terhadap operasional teknologi layanan	→ RAA Level 1 (Dependency)	→ RAA Level 2 (Dependency)	← Standar Teknis dan Prosedur Keamanan SPBE (Dependency)	← Audit Keamanan SPBE (Dependency)
KTA.035	Itsbat Nikah	KTL.10 Kependudukan	KT.05.08.CFM.01	Dinas Komunikasi dan Informatika	Dinas Pemberdayaan Perempuan, Perlindungan Anak, Pengendalian Penduduk dan Keluarga Berencana	RAA.02 Aplikasi Khusus	RAA.02.01 Aplikasi Khusus Fungsi Tertentu	- STKPKT.01 Dokumen Standar Manajemen Pengamanan Informasi (ISO 27001:/2013) - STKPKT.02 Keputusan Kepala Dinas Kominfo No.23/Kep-Kominfo/2019 tentang Penetapan SOP Tata Kelola TIK pada Dinas Kominfo	- AKT.01 Audit <i>Surveillance</i> ISO 27001:2013 - AKT.02 Audit Internal ISO 27001:2013
KTA.036	Aplikasi Pelayanan PBB	KTL.16 Pengelolaan Pajak	KT.17.02.CFM.01	Badan Pendapatan Daerah	Badan Pendapatan Daerah	RAA.01 Aplikasi Umum	RAA.01.01 Aplikasi Umum Layanan Publik	- STKPKT.01 Dokumen Standar Manajemen Pengamanan Informasi (ISO 27001:/2013) - STKPKT.02 Keputusan Kepala Dinas Kominfo No.23/Kep-Kominfo/2019 tentang Penetapan SOP Tata Kelola TIK pada Dinas Kominfo	- AKT.01 Audit <i>Surveillance</i> ISO 27001:2013 - AKT.02 Audit Internal ISO 27001:2013

ID	Nama Aplikasi (Tuliskan nama aplikasi secara lengkap beserta akronimnya)	→ Layanan (Dependency)	← Proses Bisnis (Dependency) - Isikan semua proses bisnis yang berkaitan	← Unit Pengembang (Dependency)	→ Unit Operasional Teknologi (Dependency) - Merupakan unit yang melakukan pengelolaan terhadap operasional teknologi layanan	→ RAA Level 1 (Dependency)	→ RAA Level 2 (Dependency)	← Standar Teknis dan Prosedur Keamanan SPBE (Dependency)	← Audit Keamanan SPBE (Dependency)
KTA.037	SILAKU HOTEL	KTL.28 Pariwisata	KT.06.02.CFM.01	Dinas Komunikasi dan Informatika	Dinas Kebudayaan dan Pariwisata	RAA.02 Aplikasi Khusus	RAA.02.01 Aplikasi Khusus Fungsi Tertentu	- STKPKT.01 Dokumen Standar Manajemen Pengamanan Informasi (ISO 27001:/2013) - STKPKT.02 Keputusan Kepala Dinas Kominfo No.23/Kep-Kominfo/2019 tentang Penetapan SOP Tata Kelola TIK pada Dinas Kominfo	- AKT.01 Audit <i>Surveillance</i> ISO 27001:2013 - AKT.02 Audit Internal ISO 27001:2013
KTA.038	Website Kelurahan Manis Jaya	KTL.12 Website Sistem Informasi Kota Tangerang	KT.07.01.CFM.01	Dinas Komunikasi dan Informatika	Kelurahan Manis Jaya	RAA.01 Aplikasi Umum	RAA.01.01 Aplikasi Umum Layanan Publik	- STKPKT.01 Dokumen Standar Manajemen Pengamanan Informasi (ISO 27001:/2013) - STKPKT.02 Keputusan Kepala Dinas Kominfo No.23/Kep-Kominfo/2019 tentang Penetapan SOP Tata Kelola TIK pada Dinas Kominfo	- AKT.01 Audit <i>Surveillance</i> ISO 27001:2013 - AKT.02 Audit Internal ISO 27001:2013

ID	Nama Aplikasi (Tuliskan nama aplikasi lengkap beserta akronimnya)	→ Layanan (Dependency)	← Proses Bisnis (Dependency) - Isikan semua proses bisnis yang berkaitan	← Unit Pengembang (Dependency)	→ Unit Operasional Teknologi (Dependency) - Merupakan unit yang melakukan pengelolaan terhadap operasional teknologi layanan	→ RAA Level 1 (Dependency)	→ RAA Level 2 (Dependency)	← Standar Teknis dan Prosedur Keamanan SPBE (Dependency)	← Audit Keamanan SPBE (Dependency)
KTA.039	Website Kelurahan Babakan	KTL.12 Website Sistem Informasi Kota Tangerang	KT.07.01.CFM.01	Dinas Komunikasi dan Informatika	Kelurahan Babakan	RAA.01 Aplikasi Umum	RAA.01.01 Aplikasi Umum Layanan Publik	- STKPKT.01 Dokumen Standar Manajemen Pengamanan Informasi (ISO 27001:/2013) - STKPKT.02 Keputusan Kepala Dinas Kominfo No.23/Kep-Kominfo/2019 tentang Penetapan SOP Tata Kelola TIK pada Dinas Kominfo	- AKT.01 Audit <i>Surveillance</i> ISO 27001:2013 - AKT.02 Audit Internal ISO 27001:2013
KTA.040	Website BKPSDM UPT	KTL.12 Website Sistem Informasi Kota Tangerang	KT.07.01.CFM.01	Dinas Komunikasi dan Informatika	Badan Kepegawaian dan Pengembangan Sumber Daya Manusia	RAA.01 Aplikasi Umum	RAA.01.02 Aplikasi Umum Administrasi Pemerintahan	- STKPKT.01 Dokumen Standar Manajemen Pengamanan Informasi (ISO 27001:/2013) - STKPKT.02 Keputusan Kepala Dinas Kominfo No.23/Kep-Kominfo/2019 tentang Penetapan SOP Tata Kelola TIK pada Dinas Kominfo	- AKT.01 Audit <i>Surveillance</i> ISO 27001:2013 - AKT.02 Audit Internal ISO 27001:2013

ID	Nama Aplikasi (Tuliskan nama aplikasi lengkap beserta akronimnya)	→ Layanan (Dependency)	← Proses Bisnis (Dependency) - Isikan semua proses bisnis yang berkaitan	← Unit Pengembang (Dependency)	→ Unit Operasional Teknologi (Dependency) - Merupakan unit yang melakukan pengelolaan terhadap operasional teknologi layanan	→ RAA Level 1 (Dependency)	→ RAA Level 2 (Dependency)	← Standar Teknis dan Prosedur Keamanan SPBE (Dependency)	← Audit Keamanan SPBE (Dependency)
KTA.041	MONITORING PAJAK	KTL.16 Pengelolaan Pajak	KT.17.01.CFM.01	Dinas Komunikasi dan Informatika	Badan Pengelola Keuangan Daerah	RAA.02 Aplikasi Khusus	RAA.02.01 Aplikasi Khusus Fungsi Tertentu	- STKPKT.01 Dokumen Standar Manajemen Pengamanan Informasi (ISO 27001:/2013) - STKPKT.02 Keputusan Kepala Dinas Kominfo No.23/Kep-Kominfo/2019 tentang Penetapan SOP Tata Kelola TIK pada Dinas Kominfo	- AKT.01 Audit <i>Surveillance</i> ISO 27001:2013 - AKT.02 Audit Internal ISO 27001:2013
KTA.042	SIPKDI	KTL.17 Perencanaan, Pengendalian, dan Evaluasi Pembangunan Daerah	KT.16.01.CFM.01	Dinas Komunikasi dan Informatika	Badan Pengelola Keuangan Daerah	RAA.02 Aplikasi Khusus	RAA.02.01 Aplikasi Khusus Fungsi Tertentu	- STKPKT.01 Dokumen Standar Manajemen Pengamanan Informasi (ISO 27001:/2013) - STKPKT.02 Keputusan Kepala Dinas Kominfo No.23/Kep-Kominfo/2019 tentang Penetapan SOP Tata Kelola TIK pada Dinas Kominfo	- AKT.01 Audit <i>Surveillance</i> ISO 27001:2013 - AKT.02 Audit Internal ISO 27001:2013

ID	Nama Aplikasi (Tuliskan nama aplikasi secara lengkap beserta akronimnya)	→ Layanan (Dependency)	← Proses Bisnis (Dependency) - Isikan semua proses bisnis yang berkaitan	← Unit Pengembang (Dependency)	→ Unit Operasional Teknologi (Dependency) - Merupakan unit yang melakukan pengelolaan terhadap operasional teknologi layanan	→ RAA Level 1 (Dependency)	→ RAA Level 2 (Dependency)	← Standar Teknis dan Prosedur Keamanan SPBE (Dependency)	← Audit Keamanan SPBE (Dependency)
KTA.043	SIPKDI 90	KTL.17 Perencanaan, Pengendalian, dan Evaluasi Pembangunan Daerah	KT.16.01.CFM.01	Dinas Komunikasi dan Informatika	Badan Pengelola Keuangan Daerah	RAA.01 Aplikasi Umum	RAA.01.02 Aplikasi Umum Administrasi Pemerintahan	- STKPKT.01 Dokumen Standar Manajemen Pengamanan Informasi (ISO 27001:/2013) - STKPKT.02 Keputusan Kepala Dinas Kominfo No.23/Kep-Kominfo/2019 tentang Penetapan SOP Tata Kelola TIK pada Dinas Kominfo	- AKT.01 Audit <i>Surveillance</i> ISO 27001:2013 - AKT.02 Audit Internal ISO 27001:2013
KTA.044	Website BPKD	KTL.12 Website Sistem Informasi Kota Tangerang	KT.07.01.CFM.01	Dinas Komunikasi dan Informatika	Badan Pengelola Keuangan Daerah	RAA.01 Aplikasi Umum	RAA.01.01 Aplikasi Umum Layanan Publik	- STKPKT.01 Dokumen Standar Manajemen Pengamanan Informasi (ISO 27001:/2013) - STKPKT.02 Keputusan Kepala Dinas Kominfo No.23/Kep-Kominfo/2019 tentang Penetapan SOP Tata Kelola TIK pada Dinas Kominfo	- AKT.01 Audit <i>Surveillance</i> ISO 27001:2013 - AKT.02 Audit Internal ISO 27001:2013

ID	Nama Aplikasi (Tuliskan nama aplikasi lengkap beserta akronimnya)	→ Layanan (Dependency)	← Proses Bisnis (Dependency) - Isikan semua proses bisnis yang berkaitan	← Unit Pengembang (Dependency)	→ Unit Operasional Teknologi (Dependency) - Merupakan unit yang melakukan pengelolaan terhadap operasional teknologi layanan	→ RAA Level 1 (Dependency)	→ RAA Level 2 (Dependency)	← Standar Teknis dan Prosedur Keamanan SPBE (Dependency)	← Audit Keamanan SPBE (Dependency)
KTA.045	E-MONEVI	KTL.17 Perencanaan, Pengendalian, dan Evaluasi Pembangunan Daerah	KT.08.02.CFM.01	Dinas Komunikasi dan Informatika	Badan Perencanaan Pembangunan Daerah	RAA.02 Aplikasi Khusus	RAA.02.01 Aplikasi Khusus Fungsi Tertentu	- STKPKT.01 Dokumen Standar Manajemen Pengamanan Informasi (ISO 27001:/2013) - STKPKT.02 Keputusan Kepala Dinas Kominfo No.23/Kep-Kominfo/2019 tentang Penetapan SOP Tata Kelola TIK pada Dinas Kominfo	- AKT.01 Audit <i>Surveillance</i> ISO 27001:2013 - AKT.02 Audit Internal ISO 27001:2013
KTA.046	PERIZINAN CMS	KTL.04 Ekonomi & Investasi	KT.14.05.CFM.01	Dinas Komunikasi dan Informatika	Dinas Penanaman Modal dan Pelayanan Terpadu Satu Pintu	RAA.02 Aplikasi Khusus	RAA.02.01 Aplikasi Khusus Fungsi Tertentu	- STKPKT.01 Dokumen Standar Manajemen Pengamanan Informasi (ISO 27001:/2013) - STKPKT.02 Keputusan Kepala Dinas Kominfo No.23/Kep-Kominfo/2019 tentang Penetapan SOP Tata Kelola TIK pada Dinas Kominfo	- AKT.01 Audit <i>Surveillance</i> ISO 27001:2013 - AKT.02 Audit Internal ISO 27001:2013

ID	Nama Aplikasi (Tuliskan nama aplikasi lengkap beserta akronimnya)	→ Layanan (Dependency)	← Proses Bisnis (Dependency) - Isikan semua proses bisnis yang berkaitan	← Unit Pengembang (Dependency)	→ Unit Operasional Teknologi (Dependency) - Merupakan unit yang melakukan pengelolaan terhadap operasional teknologi layanan	→ RAA Level 1 (Dependency)	→ RAA Level 2 (Dependency)	← Standar dan Prosedur Keamanan SPBE (Dependency)	← Audit Keamanan SPBE (Dependency)
KTA.047	Website SKPD Dinas Perindustrian, Perdagangan, Koperasi, Usaha Kecil dan Menengah (Dinas IndagkopUKM)	KTL.12 Website Sistem Informasi Kota Tangerang	KT.07.01.CFM.01	Dinas Komunikasi dan Informatika	Dinas Perindustrian, Perdagangan, Koperasi, Usaha Kecil dan Menengah	RAA.01 Aplikasi Umum	RAA.01.01 Aplikasi Umum Layanan Publik	- STKPKT.01 Dokumen Standar Manajemen Pengamanan Informasi (ISO 27001:/2013) - STKPKT.02 Keputusan Kepala Dinas Kominfo No.23/Kep-Kominfo/2019 tentang Penetapan SOP Tata Kelola TIK pada Dinas Kominfo	- AKT.01 Audit <i>Surveillance</i> ISO 27001:2013 - AKT.02 Audit Internal ISO 27001:2013
KTA.048	SOBAT DUKCAPIL	KTL.07 Disdukcapil	KT.05.07.CFM.01 KT.05.08.CFM.01 KT.05.09.CFM.01	Dinas Kependudukan dan Pencatatan Sipil	Dinas Kependudukan dan Pencatatan Sipil	RAA.01 Aplikasi Umum	RAA.01.01 Aplikasi Umum Layanan Publik	- STKPKT.01 Dokumen Standar Manajemen Pengamanan Informasi (ISO 27001:/2013) - STKPKT.02 Keputusan Kepala Dinas Kominfo No.23/Kep-Kominfo/2019 tentang Penetapan SOP Tata Kelola TIK pada Dinas Kominfo	- AKT.01 Audit <i>Surveillance</i> ISO 27001:2013 - AKT.02 Audit Internal ISO 27001:2013

ID	Nama Aplikasi (Tuliskan nama aplikasi lengkap beserta akronimnya)	→ Layanan (Dependency)	← Proses Bisnis (Dependency) - Isikan semua proses bisnis yang berkaitan	← Unit Pengembang (Dependency)	→ Unit Operasional Teknologi (Dependency) - Merupakan unit yang melakukan pengelolaan terhadap operasional teknologi layanan	→ RAA Level 1 (Dependency)	→ RAA Level 2 (Dependency)	← Standar Teknis dan Prosedur Keamanan SPBE (Dependency)	← Audit Keamanan SPBE (Dependency)
KTA.049	RA E-Sign	KTL.24 Administrasi Persuratan Digital	KT.07.04.CFM.01	Dinas Komunikasi dan Informatika	Dinas Komunikasi dan Informatika	RAA.02 Aplikasi Khusus	RAA.02.01 Aplikasi Khusus Fungsi Tertentu	- STKPKT.01 Dokumen Standar Manajemen Pengamanan Informasi (ISO 27001:/2013) - STKPKT.02 Keputusan Kepala Dinas Kominfo No.23/Kep-Kominfo/2019 tentang Penetapan SOP Tata Kelola TIK pada Dinas Kominfo	- AKT.01 Audit <i>Surveillance</i> ISO 27001:2013 - AKT.02 Audit Internal ISO 27001:2013
KTA.050	MAIL MAN	KTL.24 Administrasi Persuratan Digital	KT.07.04.CFM.01	Dinas Komunikasi dan Informatika	Dinas Komunikasi dan Informatika	RAA.02 Aplikasi Khusus	RAA.02.01 Aplikasi Khusus Fungsi Tertentu	- STKPKT.01 Dokumen Standar Manajemen Pengamanan Informasi (ISO 27001:/2013) - STKPKT.02 Keputusan Kepala Dinas Kominfo No.23/Kep-Kominfo/2019 tentang Penetapan SOP Tata Kelola TIK pada Dinas Kominfo	- AKT.01 Audit <i>Surveillance</i> ISO 27001:2013 - AKT.02 Audit Internal ISO 27001:2013

ID	Nama Aplikasi (Tuliskan nama aplikasi secara lengkap beserta akronimnya)	→ Layanan (Dependency)	← Proses Bisnis (Dependency) - Isikan semua proses bisnis yang berkaitan	← Unit Pengembang (Dependency)	→ Unit Operasional Teknologi (Dependency) - Merupakan unit yang melakukan pengelolaan terhadap operasional teknologi layanan	→ RAA Level 1 (Dependency)	→ RAA Level 2 (Dependency)	← Standar dan Prosedur Keamanan SPBE (Dependency)	← Audit Keamanan SPBE (Dependency)
KTA.051	CSIRT	KTL.27 Pengelolaan TIK	KT.07.04.CFM.01	Dinas Komunikasi dan Informatika	Dinas Komunikasi dan Informatika	RAA.02 Aplikasi Khusus	RAA.02.01 Aplikasi Khusus Fungsi Tertentu	- STKPKT.01 Dokumen Standar Manajemen Pengamanan Informasi (ISO 27001:/2013) - STKPKT.02 Keputusan Kepala Dinas Kominfo No.23/Kep-Kominfo/2019 tentang Penetapan SOP Tata Kelola TIK pada Dinas Kominfo	- AKT.01 Audit <i>Surveillance</i> ISO 27001:2013 - AKT.02 Audit Internal ISO 27001:2013
KTA.052	MATADOEAE	KTL.27 Pengelolaan TIK	KT.07.04.CFM.01	Dinas Komunikasi dan Informatika	Dinas Komunikasi dan Informatika	RAA.02 Aplikasi Khusus	RAA.02.01 Aplikasi Khusus Fungsi Tertentu	- STKPKT.01 Dokumen Standar Manajemen Pengamanan Informasi (ISO 27001:/2013) - STKPKT.02 Keputusan Kepala Dinas Kominfo No.23/Kep-Kominfo/2019 tentang Penetapan SOP Tata Kelola TIK pada Dinas Kominfo	- AKT.01 Audit <i>Surveillance</i> ISO 27001:2013 - AKT.02 Audit Internal ISO 27001:2013

ID	Nama Aplikasi (Tuliskan nama aplikasi lengkap beserta akronimnya)	→ Layanan (Dependency)	← Proses Bisnis (Dependency) - Isikan semua proses bisnis yang berkaitan	← Unit Pengembang (Dependency)	→ Unit Operasional Teknologi (Dependency) - Merupakan unit yang melakukan pengelolaan terhadap operasional teknologi layanan	→ RAA Level 1 (Dependency)	→ RAA Level 2 (Dependency)	← Standar Teknis dan Prosedur Keamanan SPBE (Dependency)	← Audit Keamanan SPBE (Dependency)
KTA.053	PRASTA	KTL.26 Pengelolaan Data	KT.03.01.CFM.01	Dinas Komunikasi dan Informatika	Dinas Sosial	RAA.02 Aplikasi Khusus	RAA.02.01 Aplikasi Khusus Fungsi Tertentu	- STKPKT.01 Dokumen Standar Manajemen Pengamanan Informasi (ISO 27001:/2013) - STKPKT.02 Keputusan Kepala Dinas Kominfo No.23/Kep-Kominfo/2019 tentang Penetapan SOP Tata Kelola TIK pada Dinas Kominfo	- AKT.01 Audit <i>Surveillance</i> ISO 27001:2013 - AKT.02 Audit Internal ISO 27001:2013
KTA.054	APLIKASI BUKU TAMU	KTL.24 Administrasi Persuratan Digital	KT.05.15.CFM.01	Dinas Komunikasi dan Informatika	Dinas Komunikasi dan Informatika	RAA.02 Aplikasi Khusus	RAA.02.01 Aplikasi Khusus Fungsi Tertentu	- STKPKT.01 Dokumen Standar Manajemen Pengamanan Informasi (ISO 27001:/2013) - STKPKT.02 Keputusan Kepala Dinas Kominfo No.23/Kep-Kominfo/2019 tentang Penetapan SOP Tata Kelola TIK pada Dinas Kominfo	- AKT.01 Audit <i>Surveillance</i> ISO 27001:2013 - AKT.02 Audit Internal ISO 27001:2013

ID	Nama Aplikasi (Tuliskan nama aplikasi lengkap beserta akronimnya)	→ Layanan (Dependency)	← Proses Bisnis (Dependency) - Isikan semua proses bisnis yang berkaitan	← Unit Pengembang (Dependency)	→ Unit Operasional Teknologi (Dependency) - Merupakan unit yang melakukan pengelolaan terhadap operasional teknologi layanan	→ RAA Level 1 (Dependency)	→ RAA Level 2 (Dependency)	← Standar Teknis dan Prosedur Keamanan SPBE (Dependency)	← Audit Keamanan SPBE (Dependency)
KTA.055	Absensi	KTL.21 Kepegawaian	KT.18.01.CFM.01	Dinas Komunikasi dan Informatika	Dinas Komunikasi dan Informatika	RAA.02 Aplikasi Khusus	RAA.02.01 Aplikasi Khusus Fungsi Tertentu	- STKPKT.01 Dokumen Standar Manajemen Pengamanan Informasi (ISO 27001:/2013) - STKPKT.02 Keputusan Kepala Dinas Kominfo No.23/Kep-Kominfo/2019 tentang Penetapan SOP Tata Kelola TIK pada Dinas Kominfo	- AKT.01 Audit <i>Surveillance</i> ISO 27001:2013 - AKT.02 Audit Internal ISO 27001:2013
KTA.056	Aplikasi LPSE	ARSIP KTL.23 Pengelolaan Pengadaan Barang/Jasa dan Aset	KT.17.03.CFM.01	Dinas Komunikasi dan Informatika	Sekretariat Daerah	RAA.02 Aplikasi Khusus	RAA.02.01 Aplikasi Khusus Fungsi Tertentu	- STKPKT.01 Dokumen Standar Manajemen Pengamanan Informasi (ISO 27001:/2013) - STKPKT.02 Keputusan Kepala Dinas Kominfo No.23/Kep-Kominfo/2019 tentang Penetapan SOP Tata Kelola TIK pada Dinas Kominfo	- AKT.01 Audit <i>Surveillance</i> ISO 27001:2013 - AKT.02 Audit Internal ISO 27001:2013

ID	Nama Aplikasi (Tuliskan nama aplikasi lengkap beserta akronimnya)	→ Layanan (Dependency)	← Proses Bisnis (Dependency) - Isikan semua proses bisnis yang berkaitan	← Unit Pengembang (Dependency)	→ Unit Operasional Teknologi (Dependency) - Merupakan unit yang melakukan pengelolaan terhadap operasional teknologi layanan	→ RAA Level 1 (Dependency)	→ RAA Level 2 (Dependency)	← Standar Teknis dan Prosedur Keamanan SPBE (Dependency)	← Audit Keamanan SPBE (Dependency)
KTA.057	E-KONTRAK	KTL.23 Pengelolaan Pengadaan Barang/Jasa dan Aset	KT.17.03.CFM.01	Dinas Komunikasi dan Informatika	Dinas Komunikasi dan Informatika	RAA.02 Aplikasi Khusus	RAA.02.01 Aplikasi Khusus Fungsi Tertentu	- STKPKT.01 Dokumen Standar Manajemen Pengamanan Informasi (ISO 27001:/2013) - STKPKT.02 Keputusan Kepala Dinas Kominfo No.23/Kep-Kominfo/2019 tentang Penetapan SOP Tata Kelola TIK pada Dinas Kominfo	- AKT.01 Audit <i>Surveillance</i> ISO 27001:2013 - AKT.02 Audit Internal ISO 27001:2013
KTA.058	HELPDESK TANGERANG LIVE	KTL.12 Website Sistem Informasi Kota Tangerang	KT.07.01.CFM.01	Dinas Komunikasi dan Informatika	Dinas Komunikasi dan Informatika	RAA.02 Aplikasi Khusus	RAA.02.01 Aplikasi Khusus Fungsi Tertentu	- STKPKT.01 Dokumen Standar Manajemen Pengamanan Informasi (ISO 27001:/2013) - STKPKT.02 Keputusan Kepala Dinas Kominfo No.23/Kep-Kominfo/2019 tentang Penetapan SOP Tata Kelola TIK pada Dinas Kominfo	- AKT.01 Audit <i>Surveillance</i> ISO 27001:2013 - AKT.02 Audit Internal ISO 27001:2013

ID	Nama Aplikasi (Tuliskan nama aplikasi lengkap beserta akronimnya)	→ Layanan (Dependency)	← Proses Bisnis (Dependency) - Isikan semua proses bisnis yang berkaitan	← Unit Pengembang (Dependency)	→ Unit Operasional Teknologi (Dependency) - Merupakan unit yang melakukan pengelolaan terhadap operasional teknologi layanan	→ RAA Level 1 (Dependency)	→ RAA Level 2 (Dependency)	← Standar Teknis dan Prosedur Keamanan SPBE (Dependency)	← Audit Keamanan SPBE (Dependency)
KTA.059	E-KINERJA	KTL.21 Kepegawaian	KT.18.01.CFM.01	Dinas Komunikasi dan Informatika	Dinas Komunikasi dan Informatika	RAA.02 Aplikasi Khusus	RAA.02.01 Aplikasi Khusus Fungsi Tertentu	- STKPKT.01 Dokumen Standar Manajemen Pengamanan Informasi (ISO 27001:/2013) - STKPKT.02 Keputusan Kepala Dinas Kominfo No.23/Kep-Kominfo/2019 tentang Penetapan SOP Tata Kelola TIK pada Dinas Kominfo	- AKT.01 Audit <i>Surveillance</i> ISO 27001:2013 - AKT.02 Audit Internal ISO 27001:2013
KTA.060	PLESIRAN VERSI ANDROID	KTL.28 Pariwisata	KT.06.01.CFM.02	Dinas Komunikasi dan Informatika	-	RAA.01 Aplikasi Umum	RAA.01.01 Aplikasi Umum Layanan Publik	- STKPKT.01 Dokumen Standar Manajemen Pengamanan Informasi (ISO 27001:/2013) - STKPKT.02 Keputusan Kepala Dinas Kominfo No.23/Kep-Kominfo/2019 tentang Penetapan SOP Tata Kelola TIK pada Dinas Kominfo	- AKT.01 Audit <i>Surveillance</i> ISO 27001:2013 - AKT.02 Audit Internal ISO 27001:2013

ID	Nama Aplikasi (Tuliskan nama aplikasi lengkap beserta akronimnya)	Aplikasi secara beserta	→ Layanan (Dependency)	← Proses Bisnis (Dependency) - Isikan semua proses bisnis yang berkaitan	← Unit Pengembang (Dependency)	→ Unit Operasional Teknologi (Dependency) - Merupakan unit yang melakukan pengelolaan terhadap operasional teknologi layanan	→ RAA Level 1 (Dependency)	→ RAA Level 2 (Dependency)	← Standar dan Prosedur Keamanan SPBE (Dependency)	← Audit Keamanan SPBE (Dependency)
KTA.061	PPID ANDROID	VERSI	KTL.12 Website Sistem Informasi Kota Tangerang	KT.07.01.CFM.04	Dinas Komunikasi dan Informatika	Dinas Perindustrian, Perdagangan, Koperasi, Usaha Kecil dan Menengah	RAA.02 Aplikasi Khusus	RAA.02.01 Aplikasi Khusus Fungsi Tertentu	- STKPKT.01 Dokumen Standar Manajemen Pengamanan Informasi (ISO 27001:/2013) - STKPKT.02 Keputusan Kepala Dinas Kominfo No.23/Kep-Kominfo/2019 tentang Penetapan SOP Tata Kelola TIK pada Dinas Kominfo	- AKT.01 Audit <i>Surveillance</i> ISO 27001:2013 - AKT.02 Audit Internal ISO 27001:2013
KTA.062	SIGACOR ANDROID	VERSI	KTL.22 Pencegahan dan Pengendalian Covid	KT.02.01.CFM.01	Dinas Komunikasi dan Informatika	Dinas Komunikasi dan Informatika	RAA.02 Aplikasi Khusus	RAA.02.02 Aplikasi Khusus Misi Tertentu	- STKPKT.01 Dokumen Standar Manajemen Pengamanan Informasi (ISO 27001:/2013) - STKPKT.02 Keputusan Kepala Dinas Kominfo No.23/Kep-Kominfo/2019 tentang Penetapan SOP Tata Kelola TIK pada Dinas Kominfo	- AKT.01 Audit <i>Surveillance</i> ISO 27001:2013 - AKT.02 Audit Internal ISO 27001:2013

ID	Nama Aplikasi (Tuliskan nama aplikasi lengkap beserta akronimnya)	→ Layanan (Dependency)	← Proses Bisnis (Dependency) - Isikan semua proses bisnis yang berkaitan	← Unit Pengembang (Dependency)	→ Unit Operasional Teknologi (Dependency) - Merupakan unit yang melakukan pengelolaan terhadap operasional teknologi layanan	→ RAA Level 1 (Dependency)	→ RAA Level 2 (Dependency)	← Standar Teknis dan Prosedur Keamanan SPBE (Dependency)	← Audit Keamanan SPBE (Dependency)
KTA.063	Kampung Siaga	KTL.15 Pemberdayaan Masyarakat	KT.03.04.CFM.02	-	Dinas Sosial	RAA.02 Aplikasi Khusus	RAA.02.01 Aplikasi Khusus Fungsi Tertentu	- STKPKT.01 Dokumen Standar Manajemen Pengamanan Informasi (ISO 27001:/2013) - STKPKT.02 Keputusan Kepala Dinas Kominfo No.23/Kep-Kominfo/2019 tentang Penetapan SOP Tata Kelola TIK pada Dinas Kominfo	- AKT.01 Audit <i>Surveillance</i> ISO 27001:2013 - AKT.02 Audit Internal ISO 27001:2013
KTA.064	Website TPU	KTL.12 Website Sistem Informasi Kota Tangerang	KT.07.01.CFM.01	Dinas Komunikasi dan Informatika	Dinas Perumahan, Permukiman dan Pertanahan	RAA.02 Aplikasi Khusus	RAA.02.01 Aplikasi Khusus Fungsi Tertentu	- STKPKT.01 Dokumen Standar Manajemen Pengamanan Informasi (ISO 27001:/2013) - STKPKT.02 Keputusan Kepala Dinas Kominfo No.23/Kep-Kominfo/2019 tentang Penetapan SOP Tata Kelola TIK pada Dinas Kominfo	- AKT.01 Audit <i>Surveillance</i> ISO 27001:2013 - AKT.02 Audit Internal ISO 27001:2013

ID	Nama Aplikasi (Tuliskan nama aplikasi lengkap beserta akronimnya)	→ Layanan (Dependency)	← Proses Bisnis (Dependency) - Isikan semua proses bisnis yang berkaitan	← Unit Pengembang (Dependency)	→ Unit Operasional Teknologi (Dependency) - Merupakan unit yang melakukan pengelolaan terhadap operasional teknologi layanan	→ RAA Level 1 (Dependency)	→ RAA Level 2 (Dependency)	← Standar Teknis dan Prosedur Keamanan SPBE (Dependency)	← Audit Keamanan SPBE (Dependency)
KTA.065	SIJAMPANG	KTL.23 Pengelolaan Pengadaan Barang/Jasa dan Aset	KT.16.01.CFM.01	Dinas Komunikasi dan Informatika	Dinas Pekerjaan Umum dan Penataan Ruang	RAA.02 Aplikasi Khusus	RAA.02.01 Aplikasi Khusus Fungsi Tertentu	- STKPKT.01 Dokumen Standar Manajemen Pengamanan Informasi (ISO 27001:/2013) - STKPKT.02 Keputusan Kepala Dinas Kominfo No.23/Kep-Kominfo/2019 tentang Penetapan SOP Tata Kelola TIK pada Dinas Kominfo	- AKT.01 Audit <i>Surveillance</i> ISO 27001:2013 - AKT.02 Audit Internal ISO 27001:2013
KTA.066	Aplikasi Monitoring Proyek	KTL.23 Pengelolaan Pengadaan Barang/Jasa dan Aset	KT.11.04.CFM.02	Dinas Komunikasi dan Informatika	Dinas Pekerjaan Umum dan Penataan Ruang	RAA.02 Aplikasi Khusus	RAA.02.01 Aplikasi Khusus Fungsi Tertentu	- STKPKT.01 Dokumen Standar Manajemen Pengamanan Informasi (ISO 27001:/2013) - STKPKT.02 Keputusan Kepala Dinas Kominfo No.23/Kep-Kominfo/2019 tentang Penetapan SOP Tata Kelola TIK pada Dinas Kominfo	- AKT.01 Audit <i>Surveillance</i> ISO 27001:2013 - AKT.02 Audit Internal ISO 27001:2013

ID	Nama Aplikasi (Tuliskan nama aplikasi lengkap beserta akronimnya)	→ Layanan (Dependency)	← Proses Bisnis (Dependency) - Isikan semua proses bisnis yang berkaitan	← Unit Pengembang (Dependency)	→ Unit Operasional Teknologi (Dependency) - Merupakan unit yang melakukan pengelolaan terhadap operasional teknologi layanan	→ RAA Level 1 (Dependency)	→ RAA Level 2 (Dependency)	← Standar Teknis dan Prosedur Keamanan SPBE (Dependency)	← Audit Keamanan SPBE (Dependency)
KTA.067	Website MTQ	KTL.12 Website Sistem Informasi Kota Tangerang	KT.07.01.CFM.01	Dinas Komunikasi dan Informatika	Sekretariat Daerah	RAA.01 Aplikasi Umum	RAA.01.01 Aplikasi Umum Layanan Publik	- STKPKT.01 Dokumen Standar Manajemen Pengamanan Informasi (ISO 27001:/2013) - STKPKT.02 Keputusan Kepala Dinas Kominfo No.23/Kep-Kominfo/2019 tentang Penetapan SOP Tata Kelola TIK pada Dinas Kominfo	- AKT.01 Audit <i>Surveillance</i> ISO 27001:2013 - AKT.02 Audit Internal ISO 27001:2013
KTA.068	Aplikasi Sinkronisasi Sekolah	KTL.02 Pendidikan	KT.01.01.CFM.01	Dinas Komunikasi dan Informatika	Dinas Pendidikan	RAA.02 Aplikasi Khusus	RAA.02.01 Aplikasi Khusus Fungsi Tertentu	- STKPKT.01 Dokumen Standar Manajemen Pengamanan Informasi (ISO 27001:/2013) - STKPKT.02 Keputusan Kepala Dinas Kominfo No.23/Kep-Kominfo/2019 tentang Penetapan SOP Tata Kelola TIK pada Dinas Kominfo	- AKT.01 Audit <i>Surveillance</i> ISO 27001:2013 - AKT.02 Audit Internal ISO 27001:2013

ID	Nama Aplikasi (Tuliskan nama aplikasi secara lengkap beserta akronimnya)	→ Layanan (Dependency)	← Proses Bisnis (Dependency) - Isikan semua proses bisnis yang berkaitan	← Unit Pengembang (Dependency)	→ Unit Operasional Teknologi (Dependency) - Merupakan unit yang melakukan pengelolaan terhadap operasional teknologi layanan	→ RAA Level 1 (Dependency)	→ RAA Level 2 (Dependency)	← Standar Teknis dan Prosedur Keamanan SPBE (Dependency)	← Audit Keamanan SPBE (Dependency)
KTA.069	Tangerang Belajar versi Android	KTL.02 Pendidikan	KT.01.01.CFM.01	Dinas Komunikasi dan Informatika	Dinas Pendidikan	RAA.02 Aplikasi Khusus	RAA.02.01 Aplikasi Khusus Fungsi Tertentu	- STKPKT.01 Dokumen Standar Manajemen Pengamanan Informasi (ISO 27001:/2013) - STKPKT.02 Keputusan Kepala Dinas Kominfo No.23/Kep-Kominfo/2019 tentang Penetapan SOP Tata Kelola TIK pada Dinas Kominfo	- AKT.01 Audit <i>Surveillance</i> ISO 27001:2013 - AKT.02 Audit Internal ISO 27001:2013
KTA.070	Tangerang Belajar (khusus untuk guru)	KTL.02 Pendidikan	KT.01.01.CFM.01	Dinas Komunikasi dan Informatika	Dinas Pendidikan	RAA.02 Aplikasi Khusus	RAA.02.01 Aplikasi Khusus Fungsi Tertentu	- STKPKT.01 Dokumen Standar Manajemen Pengamanan Informasi (ISO 27001:/2013) - STKPKT.02 Keputusan Kepala Dinas Kominfo No.23/Kep-Kominfo/2019 tentang Penetapan SOP Tata Kelola TIK pada Dinas Kominfo	- AKT.01 Audit <i>Surveillance</i> ISO 27001:2013 - AKT.02 Audit Internal ISO 27001:2013

ID	Nama Aplikasi (Tuliskan nama aplikasi lengkap beserta akronimnya)	→ Layanan (Dependency)	← Proses Bisnis (Dependency) - Isikan semua proses bisnis yang berkaitan	← Unit Pengembang (Dependency)	→ Unit Operasional Teknologi (Dependency) - Merupakan unit yang melakukan pengelolaan terhadap operasional teknologi layanan	→ RAA Level 1 (Dependency)	→ RAA Level 2 (Dependency)	← Standar dan Prosedur Keamanan SPBE (Dependency)	← Audit Keamanan SPBE (Dependency)
KTA.071	PPID	KTL.12 Website Sistem Informasi Kota Tangerang	KT.07.01.CFM.04	Dinas Komunikasi dan Informatika	Sekretariat Daerah	RAA.01 Aplikasi Umum	RAA.01.01 Aplikasi Umum Layanan Publik	- STKPKT.01 Dokumen Standar Manajemen Pengamanan Informasi (ISO 27001:/2013) - STKPKT.02 Keputusan Kepala Dinas Kominfo No.23/Kep-Kominfo/2019 tentang Penetapan SOP Tata Kelola TIK pada Dinas Kominfo	- AKT.01 Audit <i>Surveillance</i> ISO 27001:2013 - AKT.02 Audit Internal ISO 27001:2013
KTA.072	Tangerang Bersedekah	KTL.05 Kesejahteraan Masyarakat	KT.03.01.CFM.02	Dinas Komunikasi dan Informatika	Sekretariat Daerah	RAA.02 Aplikasi Khusus	RAA.02.01 Aplikasi Khusus Fungsi Tertentu	- STKPKT.01 Dokumen Standar Manajemen Pengamanan Informasi (ISO 27001:/2013) - STKPKT.02 Keputusan Kepala Dinas Kominfo No.23/Kep-Kominfo/2019 tentang Penetapan SOP Tata Kelola TIK pada Dinas Kominfo	- AKT.01 Audit <i>Surveillance</i> ISO 27001:2013 - AKT.02 Audit Internal ISO 27001:2013

ID	Nama Aplikasi (Tuliskan nama aplikasi secara lengkap beserta akronimnya)	→ Layanan (Dependency)	← Proses Bisnis (Dependency) - Isikan semua proses bisnis yang berkaitan	← Unit Pengembang (Dependency)	→ Unit Operasional Teknologi (Dependency) - Merupakan unit yang melakukan pengelolaan terhadap operasional teknologi layanan	→ RAA Level 1 (Dependency)	→ RAA Level 2 (Dependency)	← Standar Teknis dan Prosedur Keamanan SPBE (Dependency)	← Audit Keamanan SPBE (Dependency)
KTA.073	Statistik Daerah	KTL.06 Statistik	KT.07.03.CFM.01	Dinas Komunikasi dan Informatika	Dinas Komunikasi dan Informatika	RAA.01 Aplikasi Umum	RAA.01.01 Aplikasi Umum Layanan Publik	- STKPKT.01 Dokumen Standar Manajemen Pengamanan Informasi (ISO 27001:/2013) - STKPKT.02 Keputusan Kepala Dinas Kominfo No.23/Kep-Kominfo/2019 tentang Penetapan SOP Tata Kelola TIK pada Dinas Kominfo	- AKT.01 Audit <i>Surveillance</i> ISO 27001:2013 - AKT.02 Audit Internal ISO 27001:2013
KTA.074	BPHTB Online	KTL.16 Pengelolaan Pajak	KT.17.01.CFM.01	Dinas Komunikasi dan Informatika	Badan Pendapatan Daerah	RAA.02 Aplikasi Khusus	RAA.02.01 Aplikasi Khusus Fungsi Tertentu	- STKPKT.01 Dokumen Standar Manajemen Pengamanan Informasi (ISO 27001:/2013) - STKPKT.02 Keputusan Kepala Dinas Kominfo No.23/Kep-Kominfo/2019 tentang Penetapan SOP Tata Kelola TIK pada Dinas Kominfo	- AKT.01 Audit <i>Surveillance</i> ISO 27001:2013 - AKT.02 Audit Internal ISO 27001:2013

ID	Nama Aplikasi (Tuliskan nama aplikasi secara lengkap beserta akronimnya)	→ Layanan (Dependency)	← Proses Bisnis (Dependency) - Isikan semua proses bisnis yang berkaitan	← Unit Pengembang (Dependency)	→ Unit Operasional Teknologi (Dependency) - Merupakan unit yang melakukan pengelolaan terhadap operasional teknologi layanan	→ RAA Level 1 (Dependency)	→ RAA Level 2 (Dependency)	← Standar Teknis dan Prosedur Keamanan SPBE (Dependency)	← Audit Keamanan SPBE (Dependency)
KTA.075	Pelayanan Administrasi Terpadu Kecamatan (PATEN)	KTL.24 Administrasi Persuratan Digital	KT.05.10.CFM.01	Dinas Komunikasi dan Informatika	Semua Kecamatan dan Semua Kelurahan	RAA.02 Aplikasi Khusus	RAA.02.01 Aplikasi Khusus Fungsi Tertentu	- STKPKT.01 Dokumen Standar Manajemen Pengamanan Informasi (ISO 27001:/2013) - STKPKT.02 Keputusan Kepala Dinas Kominfo No.23/Kep-Kominfo/2019 tentang Penetapan SOP Tata Kelola TIK pada Dinas Kominfo	- AKT.01 Audit <i>Surveillance</i> ISO 27001:2013 - AKT.02 Audit Internal ISO 27001:2013
KTA.076	Portal Taman Kita	KTL.12 Website Sistem Informasi Kota Tangerang	KT.06.01.CFM.02	Dinas Komunikasi dan Informatika	Dinas Kebudayaan dan Pariwisata	RAA.02 Aplikasi Khusus	RAA.02.01 Aplikasi Khusus Fungsi Tertentu	- STKPKT.01 Dokumen Standar Manajemen Pengamanan Informasi (ISO 27001:/2013) - STKPKT.02 Keputusan Kepala Dinas Kominfo No.23/Kep-Kominfo/2019 tentang Penetapan SOP Tata Kelola TIK pada Dinas Kominfo	- AKT.01 Audit <i>Surveillance</i> ISO 27001:2013 - AKT.02 Audit Internal ISO 27001:2013

ID	Nama Aplikasi (Tuliskan nama aplikasi lengkap beserta akronimnya)	Aplikasi secara beserta	→ Layanan (Dependency)	← Proses Bisnis (Dependency) - Isikan semua proses bisnis yang berkaitan	← Unit Pengembang (Dependency)	→ Unit Operasional Teknologi (Dependency) - Merupakan unit yang melakukan pengelolaan terhadap operasional teknologi layanan	→ RAA Level 1 (Dependency)	→ RAA Level 2 (Dependency)	← Standar dan Prosedur Keamanan SPBE (Dependency)	← Audit Keamanan SPBE (Dependency)
KTA.077	AMAN BERSAMA versi web		KTL.22 Pencegahan dan Pengendalian Covid		Dinas Komunikasi dan Informatika	Dinas Kebudayaan dan Pariwisata	RAA.01 Aplikasi Umum	RAA.01.01 Aplikasi Umum Layanan Publik	- STKPKT.01 Dokumen Standar Manajemen Pengamanan Informasi (ISO 27001:/2013) - STKPKT.02 Keputusan Kepala Dinas Kominfo No.23/Kep-Kominfo/2019 tentang Penetapan SOP Tata Kelola TIK pada Dinas Kominfo	- AKT.01 Audit <i>Surveillance</i> ISO 27001:2013 - AKT.02 Audit Internal ISO 27001:2013
KTA.078	Tangerang versi web	Live	KTL.08 ATCS	KT.07.01.CFM.01	Dinas Komunikasi dan Informatika	Dinas Komunikasi dan Informatika	RAA.01 Aplikasi Umum	RAA.01.01 Aplikasi Umum Layanan Publik	- STKPKT.01 Dokumen Standar Manajemen Pengamanan Informasi (ISO 27001:/2013) - STKPKT.02 Keputusan Kepala Dinas Kominfo No.23/Kep-Kominfo/2019 tentang Penetapan SOP Tata Kelola TIK pada Dinas Kominfo	- AKT.01 Audit <i>Surveillance</i> ISO 27001:2013 - AKT.02 Audit Internal ISO 27001:2013

ID	Nama Aplikasi (Tuliskan nama aplikasi lengkap beserta akronimnya)	Aplikasi secara beserta	→ Layanan (Dependency)	← Proses Bisnis (Dependency) - Isikan semua proses bisnis yang berkaitan	← Unit Pengembang (Dependency)	→ Unit Operasional Teknologi (Dependency) - Merupakan unit yang melakukan pengelolaan terhadap operasional teknologi layanan	→ RAA Level 1 (Dependency)	→ RAA Level 2 (Dependency)	← Standar dan Prosedur Keamanan SPBE (Dependency)	← Audit Keamanan SPBE (Dependency)
KTA.079	PANGKAS ANDROID	VERSI	KTL.24 Administrasi Persuratan Digital	KT.05.10.CFM.01	Dinas Komunikasi dan Informatika	Sekretariat Daerah	RAA.02 Aplikasi Khusus	RAA.02.01 Aplikasi Khusus Fungsi Tertentu	- STKPKT.01 Dokumen Standar Manajemen Pengamanan Informasi (ISO 27001:/2013) - STKPKT.02 Keputusan Kepala Dinas Kominfo No.23/Kep-Kominfo/2019 tentang Penetapan SOP Tata Kelola TIK pada Dinas Kominfo	- AKT.01 Audit <i>Surveillance</i> ISO 27001:2013 - AKT.02 Audit Internal ISO 27001:2013
KTA.080	PANGKAS WEB	VERSI	KTL.24 Administrasi Persuratan Digital	KT.05.10.CFM.01	Dinas Komunikasi dan Informatika	Sekretariat Daerah	RAA.02 Aplikasi Khusus	RAA.02.01 Aplikasi Khusus Fungsi Tertentu	- STKPKT.01 Dokumen Standar Manajemen Pengamanan Informasi (ISO 27001:/2013) - STKPKT.02 Keputusan Kepala Dinas Kominfo No.23/Kep-Kominfo/2019 tentang Penetapan SOP Tata Kelola TIK pada Dinas Kominfo	- AKT.01 Audit <i>Surveillance</i> ISO 27001:2013 - AKT.02 Audit Internal ISO 27001:2013

ID	Nama Aplikasi (Tuliskan nama aplikasi lengkap beserta akronimnya)	→ Layanan (Dependency)	← Proses Bisnis (Dependency) - Isikan semua proses bisnis yang berkaitan	← Unit Pengembang (Dependency)	→ Unit Operasional Teknologi (Dependency) - Merupakan unit yang melakukan pengelolaan terhadap operasional teknologi layanan	→ RAA Level 1 (Dependency)	→ RAA Level 2 (Dependency)	← Standar Teknis dan Prosedur Keamanan SPBE (Dependency)	← Audit Keamanan SPBE (Dependency)
KTA.081	Website LPSE Kota Tangerang	KTL.12 Website Sistem Informasi Kota Tangerang	KT.17.03.CFM.01	Dinas Komunikasi dan Informatika	Sekretariat Daerah	RAA.02 Aplikasi Khusus	RAA.02.01 Aplikasi Khusus Fungsi Tertentu	- STKPKT.01 Dokumen Standar Manajemen Pengamanan Informasi (ISO 27001:/2013) - STKPKT.02 Keputusan Kepala Dinas Kominfo No.23/Kep-Kominfo/2019 tentang Penetapan SOP Tata Kelola TIK pada Dinas Kominfo	- AKT.01 Audit <i>Surveillance</i> ISO 27001:2013 - AKT.02 Audit Internal ISO 27001:2013
KTA.082	SIRONA	KTL.22 Pencegahan dan Pengendalian Covid	KT.02.01.CFM.03	Dinas Komunikasi dan Informatika	Dinas Kesehatan	RAA.02 Aplikasi Khusus	RAA.02.02 Aplikasi Khusus Misi Tertentu	- STKPKT.01 Dokumen Standar Manajemen Pengamanan Informasi (ISO 27001:/2013) - STKPKT.02 Keputusan Kepala Dinas Kominfo No.23/Kep-Kominfo/2019 tentang Penetapan SOP Tata Kelola TIK pada Dinas Kominfo	- AKT.01 Audit <i>Surveillance</i> ISO 27001:2013 - AKT.02 Audit Internal ISO 27001:2013

ID	Nama Aplikasi (Tuliskan nama aplikasi lengkap beserta akronimnya)	→ Layanan (Dependency)	← Proses Bisnis (Dependency) - Isikan semua proses bisnis yang berkaitan	← Unit Pengembang (Dependency)	→ Unit Operasional Teknologi (Dependency) - Merupakan unit yang melakukan pengelolaan terhadap operasional teknologi layanan	→ RAA Level 1 (Dependency)	→ RAA Level 2 (Dependency)	← Standar dan Prosedur Keamanan SPBE (Dependency)	← Audit Keamanan SPBE (Dependency)
KTA.083	Web Covid19 Kota Tangerang	KTL.12 Website Sistem Informasi Kota Tangerang	KT.02.01.CFM.03	Dinas Komunikasi dan Informatika	Dinas Komunikasi dan Informatika	RAA.02 Aplikasi Khusus	RAA.02.02 Aplikasi Khusus Misi Tertentu	- STKPKT.01 Dokumen Standar Manajemen Pengamanan Informasi (ISO 27001:/2013) - STKPKT.02 Keputusan Kepala Dinas Kominfo No.23/Kep-Kominfo/2019 tentang Penetapan SOP Tata Kelola TIK pada Dinas Kominfo	- AKT.01 Audit <i>Surveillance</i> ISO 27001:2013 - AKT.02 Audit Internal ISO 27001:2013
KTA.084	Pendaftaran PPDB Mandiri versi web	KTL.02 Pendidikan	KT.01.01.CFM.01	Dinas Komunikasi dan Informatika	Dinas Komunikasi dan Informatika	RAA.02 Aplikasi Khusus	RAA.02.01 Aplikasi Khusus Fungsi Tertentu	- STKPKT.01 Dokumen Standar Manajemen Pengamanan Informasi (ISO 27001:/2013) - STKPKT.02 Keputusan Kepala Dinas Kominfo No.23/Kep-Kominfo/2019 tentang Penetapan SOP Tata Kelola TIK pada Dinas Kominfo	- AKT.01 Audit <i>Surveillance</i> ISO 27001:2013 - AKT.02 Audit Internal ISO 27001:2013

ID	Nama Aplikasi (Tuliskan nama aplikasi secara lengkap beserta akronimnya)	→ Layanan (Dependency)	← Proses Bisnis (Dependency) - Isikan semua proses bisnis yang berkaitan	← Unit Pengembang (Dependency)	→ Unit Operasional Teknologi (Dependency) - Merupakan unit yang melakukan pengelolaan terhadap operasional teknologi layanan	→ RAA Level 1 (Dependency)	→ RAA Level 2 (Dependency)	← Standar Teknis dan Prosedur Keamanan SPBE (Dependency)	← Audit Keamanan SPBE (Dependency)
KTA.085	Sistem Informasi Lingkungan Pengolahan Limbah B3	KTL.29 Pemeliharaan Lingkungan Kota	KT.13.03.CFM.01	Dinas Komunikasi dan Informatika	Dinas Lingkungan Hidup	RAA.01 Aplikasi Umum	RAA.01.01 Aplikasi Umum Layanan Publik	- STKPKT.01 Dokumen Standar Manajemen Pengamanan Informasi (ISO 27001:/2013) - STKPKT.02 Keputusan Kepala Dinas Kominfo No.23/Kep-Kominfo/2019 tentang Penetapan SOP Tata Kelola TIK pada Dinas Kominfo	- AKT.01 Audit <i>Surveillance</i> ISO 27001:2013 - AKT.02 Audit Internal ISO 27001:2013
KTA.086	Sistem Informasi Lingkungan	KTL.29 Pemeliharaan Lingkungan Kota	KT.13.02.CFM.01	Dinas Komunikasi dan Informatika	Dinas Lingkungan Hidup	RAA.01 Aplikasi Umum	RAA.01.01 Aplikasi Umum Layanan Publik	- STKPKT.01 Dokumen Standar Manajemen Pengamanan Informasi (ISO 27001:/2013) - STKPKT.02 Keputusan Kepala Dinas Kominfo No.23/Kep-Kominfo/2019 tentang Penetapan SOP Tata Kelola TIK pada Dinas Kominfo	- AKT.01 Audit <i>Surveillance</i> ISO 27001:2013 - AKT.02 Audit Internal ISO 27001:2013

ID	Nama Aplikasi (Tuliskan nama aplikasi secara lengkap beserta akronimnya)	→ Layanan (Dependency)	← Proses Bisnis (Dependency) - Isikan semua proses bisnis yang berkaitan	← Unit Pengembang (Dependency)	→ Unit Operasional Teknologi (Dependency) - Merupakan unit yang melakukan pengelolaan terhadap operasional teknologi layanan	→ RAA Level 1 (Dependency)	→ RAA Level 2 (Dependency)	← Standar dan Prosedur Keamanan SPBE (Dependency)	← Audit Keamanan SPBE (Dependency)
KTA.087	e-Rapor	KTL.02 Pendidikan	KT.01.01.CFM.01	Dinas Komunikasi dan Informatika	Dinas Pendidikan	RAA.01 Aplikasi Umum	RAA.01.01 Aplikasi Umum Layanan Publik	- STKPKT.01 Dokumen Standar Manajemen Pengamanan Informasi (ISO 27001:/2013) - STKPKT.02 Keputusan Kepala Dinas Kominfo No.23/Kep-Kominfo/2019 tentang Penetapan SOP Tata Kelola TIK pada Dinas Kominfo	- AKT.01 Audit <i>Surveillance</i> ISO 27001:2013 - AKT.02 Audit Internal ISO 27001:2013
KTA.088	Tangerang Belajar	KTL.02 Pendidikan	KT.01.01.CFM.01	Dinas Komunikasi dan Informatika	Dinas Pendidikan	RAA.01 Aplikasi Umum	RAA.01.01 Aplikasi Umum Layanan Publik	- STKPKT.01 Dokumen Standar Manajemen Pengamanan Informasi (ISO 27001:/2013) - STKPKT.02 Keputusan Kepala Dinas Kominfo No.23/Kep-Kominfo/2019 tentang Penetapan SOP Tata Kelola TIK pada Dinas Kominfo	- AKT.01 Audit <i>Surveillance</i> ISO 27001:2013 - AKT.02 Audit Internal ISO 27001:2013

ID	Nama Aplikasi (Tuliskan nama aplikasi lengkap beserta akronimnya)	→ Layanan (Dependency)	← Proses Bisnis (Dependency) - Isikan semua proses bisnis yang berkaitan	← Unit Pengembang (Dependency)	→ Unit Operasional Teknologi (Dependency) - Merupakan unit yang melakukan pengelolaan terhadap operasional teknologi layanan	→ RAA Level 1 (Dependency)	→ RAA Level 2 (Dependency)	← Standar Teknis dan Prosedur Keamanan SPBE (Dependency)	← Audit Keamanan SPBE (Dependency)
KTA.089	PPDB Mandiri (versi Android)	KTL.02 Pendidikan	KT.01.01.CFM.01	Dinas Komunikasi dan Informatika	Dinas Komunikasi dan Informatika	RAA.02 Aplikasi Khusus	RAA.02.01 Aplikasi Khusus Fungsi Tertentu	- STKPKT.01 Dokumen Standar Manajemen Pengamanan Informasi (ISO 27001:/2013) - STKPKT.02 Keputusan Kepala Dinas Kominfo No.23/Kep-Kominfo/2019 tentang Penetapan SOP Tata Kelola TIK pada Dinas Kominfo	- AKT.01 Audit <i>Surveillance</i> ISO 27001:2013 - AKT.02 Audit Internal ISO 27001:2013
KTA.090	Aplikasi PPDB Operator SD	KTL.02 Pendidikan	KT.01.01.CFM.01	Dinas Komunikasi dan Informatika	Dinas Pendidikan	RAA.02 Aplikasi Khusus	RAA.02.01 Aplikasi Khusus Fungsi Tertentu	- STKPKT.01 Dokumen Standar Manajemen Pengamanan Informasi (ISO 27001:/2013) - STKPKT.02 Keputusan Kepala Dinas Kominfo No.23/Kep-Kominfo/2019 tentang Penetapan SOP Tata Kelola TIK pada Dinas Kominfo	- AKT.01 Audit <i>Surveillance</i> ISO 27001:2013 - AKT.02 Audit Internal ISO 27001:2013

ID	Nama Aplikasi (Tuliskan nama aplikasi secara lengkap beserta akronimnya)	→ Layanan (Dependency)	← Proses Bisnis (Dependency) - Isikan semua proses bisnis yang berkaitan	← Unit Pengembang (Dependency)	→ Unit Operasional Teknologi (Dependency) - Merupakan unit yang melakukan pengelolaan terhadap operasional teknologi layanan	→ RAA Level 1 (Dependency)	→ RAA Level 2 (Dependency)	← Standar dan Prosedur Keamanan SPBE (Dependency)	← Audit Keamanan SPBE (Dependency)
KTA.091	SHUSBN	KTL.02 Pendidikan	KT.01.01.CFM.01	Dinas Komunikasi dan Informatika	Dinas Pendidikan	RAA.01 Aplikasi Umum	RAA.01.01 Aplikasi Umum Layanan Publik	- STKPKT.01 Dokumen Standar Manajemen Pengamanan Informasi (ISO 27001:/2013) - STKPKT.02 Keputusan Kepala Dinas Kominfo No.23/Kep-Kominfo/2019 tentang Penetapan SOP Tata Kelola TIK pada Dinas Kominfo	- AKT.01 Audit <i>Surveillance</i> ISO 27001:2013 - AKT.02 Audit Internal ISO 27001:2013
KTA.092	SIDATA	KTL.22 Pencegahan dan Pengendalian Covid	KT.03.01.CFM.01	Dinas Komunikasi dan Informatika	Dinas Sosial	RAA.02 Aplikasi Khusus	RAA.02.01 Aplikasi Khusus Fungsi Tertentu	- STKPKT.01 Dokumen Standar Manajemen Pengamanan Informasi (ISO 27001:/2013) - STKPKT.02 Keputusan Kepala Dinas Kominfo No.23/Kep-Kominfo/2019 tentang Penetapan SOP Tata Kelola TIK pada Dinas Kominfo	- AKT.01 Audit <i>Surveillance</i> ISO 27001:2013 - AKT.02 Audit Internal ISO 27001:2013

ID	Nama Aplikasi (Tuliskan nama aplikasi lengkap beserta akronimnya)	→ Layanan (Dependency)	← Proses Bisnis (Dependency) - Isikan semua proses bisnis yang berkaitan	← Unit Pengembang (Dependency)	→ Unit Operasional Teknologi (Dependency) - Merupakan unit yang melakukan pengelolaan terhadap operasional teknologi layanan	→ RAA Level 1 (Dependency)	→ RAA Level 2 (Dependency)	← Standar dan Prosedur Keamanan SPBE (Dependency)	← Audit Keamanan SPBE (Dependency)
KTA.093	Web PPI	KTL.12 Website Sistem Informasi Kota Tangerang	KT.07.01.CFM.01	PPI Kota Tangerang	PPI Kota Tangerang	RAA.01 Aplikasi Umum	RAA.01.01 Aplikasi Umum Layanan Publik	- STKPKT.01 Dokumen Standar Manajemen Pengamanan Informasi (ISO 27001:/2013) - STKPKT.02 Keputusan Kepala Dinas Kominfo No.23/Kep-Kominfo/2019 tentang Penetapan SOP Tata Kelola TIK pada Dinas Kominfo	- AKT.01 Audit <i>Surveillance</i> ISO 27001:2013 - AKT.02 Audit Internal ISO 27001:2013
KTA.094	Website Kelurahan Larangan Indah	KTL.12 Website Sistem Informasi Kota Tangerang	KT.07.01.CFM.01	Dinas Komunikasi dan Informatika	Kelurahan Larangan Indah	RAA.01 Aplikasi Umum	RAA.01.01 Aplikasi Umum Layanan Publik	- STKPKT.01 Dokumen Standar Manajemen Pengamanan Informasi (ISO 27001:/2013) - STKPKT.02 Keputusan Kepala Dinas Kominfo No.23/Kep-Kominfo/2019 tentang Penetapan SOP Tata Kelola TIK pada Dinas Kominfo	- AKT.01 Audit <i>Surveillance</i> ISO 27001:2013 - AKT.02 Audit Internal ISO 27001:2013

ID	Nama Aplikasi (Tuliskan nama aplikasi secara lengkap beserta akronimnya)	→ Layanan (Dependency)	← Proses Bisnis (Dependency) - Isikan semua proses bisnis yang berkaitan	← Unit Pengembang (Dependency)	→ Unit Operasional Teknologi (Dependency) - Merupakan unit yang melakukan pengelolaan terhadap operasional teknologi layanan	→ RAA Level 1 (Dependency)	→ RAA Level 2 (Dependency)	← Standar Teknis dan Prosedur Keamanan SPBE (Dependency)	← Audit Keamanan SPBE (Dependency)
KTA.095	Website Pramuka Kota Tangerang	KTL.12 Website Sistem Informasi Kota Tangerang	KT.07.01.CFM.01	Dinas Komunikasi dan Informatika	Pramuka Kota Tangerang	RAA.01 Aplikasi Umum	RAA.01.01 Aplikasi Umum Layanan Publik	- STKPKT.01 Dokumen Standar Manajemen Pengamanan Informasi (ISO 27001:/2013) - STKPKT.02 Keputusan Kepala Dinas Kominfo No.23/Kep-Kominfo/2019 tentang Penetapan SOP Tata Kelola TIK pada Dinas Kominfo	- AKT.01 Audit <i>Surveillance</i> ISO 27001:2013 - AKT.02 Audit Internal ISO 27001:2013
KTA.096	Web PMI Kota	KTL.12 Website Sistem Informasi Kota Tangerang	KT.07.01.CFM.01	Dinas Komunikasi dan Informatika	PMI Kota Tangerang	RAA.01 Aplikasi Umum	RAA.01.01 Aplikasi Umum Layanan Publik	- STKPKT.01 Dokumen Standar Manajemen Pengamanan Informasi (ISO 27001:/2013) - STKPKT.02 Keputusan Kepala Dinas Kominfo No.23/Kep-Kominfo/2019 tentang Penetapan SOP Tata Kelola TIK pada Dinas Kominfo	- AKT.01 Audit <i>Surveillance</i> ISO 27001:2013 - AKT.02 Audit Internal ISO 27001:2013

ID	Nama Aplikasi (Tuliskan nama aplikasi secara lengkap beserta akronimnya)	→ Layanan (Dependency)	← Proses Bisnis (Dependency) - Isikan semua proses bisnis yang berkaitan	← Unit Pengembang (Dependency)	→ Unit Operasional Teknologi (Dependency) - Merupakan unit yang melakukan pengelolaan terhadap operasional teknologi layanan	→ RAA Level 1 (Dependency)	→ RAA Level 2 (Dependency)	← Standar Teknis dan Prosedur Keamanan SPBE (Dependency)	← Audit Keamanan SPBE (Dependency)
KTA.097	Web Baznas Kota	KTL.12 Website Sistem Informasi Kota Tangerang	KT.07.01.CFM.01	Dinas Komunikasi dan Informatika	Baznas Kota Tangerang	RAA.01 Aplikasi Umum	RAA.01.01 Aplikasi Umum Layanan Publik	- STKPKT.01 Dokumen Standar Manajemen Pengamanan Informasi (ISO 27001:/2013) - STKPKT.02 Keputusan Kepala Dinas Kominfo No.23/Kep-Kominfo/2019 tentang Penetapan SOP Tata Kelola TIK pada Dinas Kominfo	- AKT.01 Audit <i>Surveillance</i> ISO 27001:2013 - AKT.02 Audit Internal ISO 27001:2013
KTA.098	Web Kel Paninggilan Utara	KTL.12 Website Sistem Informasi Kota Tangerang	KT.07.01.CFM.01	Dinas Komunikasi dan Informatika	Kelurahan Paninggilan Utara	RAA.01 Aplikasi Umum	RAA.01.01 Aplikasi Umum Layanan Publik	- STKPKT.01 Dokumen Standar Manajemen Pengamanan Informasi (ISO 27001:/2013) - STKPKT.02 Keputusan Kepala Dinas Kominfo No.23/Kep-Kominfo/2019 tentang Penetapan SOP Tata Kelola TIK pada Dinas Kominfo	- AKT.01 Audit <i>Surveillance</i> ISO 27001:2013 - AKT.02 Audit Internal ISO 27001:2013

ID	Nama Aplikasi (Tuliskan nama aplikasi secara lengkap beserta akronimnya)	→ Layanan (Dependency)	← Proses Bisnis (Dependency) - Isikan semua proses bisnis yang berkaitan	← Unit Pengembang (Dependency)	→ Unit Operasional Teknologi (Dependency) - Merupakan unit yang melakukan pengelolaan terhadap operasional teknologi layanan	→ RAA Level 1 (Dependency)	→ RAA Level 2 (Dependency)	← Standar dan Prosedur Keamanan SPBE (Dependency)	← Audit Keamanan SPBE (Dependency)
KTA.099	Web Kel Cimone	KTL.12 Website Sistem Informasi Kota Tangerang	KT.07.01.CFM.01	Dinas Komunikasi dan Informatika	Kelurahan Cimone	RAA.01 Aplikasi Umum	RAA.01.01 Aplikasi Umum Layanan Publik	- STKPKT.01 Dokumen Standar Manajemen Pengamanan Informasi (ISO 27001:/2013) - STKPKT.02 Keputusan Kepala Dinas Kominfo No.23/Kep-Kominfo/2019 tentang Penetapan SOP Tata Kelola TIK pada Dinas Kominfo	- AKT.01 Audit <i>Surveillance</i> ISO 27001:2013 - AKT.02 Audit Internal ISO 27001:2013
KTA.100	Web Kel Bugel	KTL.12 Website Sistem Informasi Kota Tangerang	KT.07.01.CFM.01	Dinas Komunikasi dan Informatika	Kelurahan Bugel	RAA.01 Aplikasi Umum	RAA.01.01 Aplikasi Umum Layanan Publik	- STKPKT.01 Dokumen Standar Manajemen Pengamanan Informasi (ISO 27001:/2013) - STKPKT.02 Keputusan Kepala Dinas Kominfo No.23/Kep-Kominfo/2019 tentang Penetapan SOP Tata Kelola TIK pada Dinas Kominfo	- AKT.01 Audit <i>Surveillance</i> ISO 27001:2013 - AKT.02 Audit Internal ISO 27001:2013

ID	Nama Aplikasi (Tuliskan nama aplikasi secara lengkap beserta akronimnya)	→ Layanan (Dependency)	← Proses Bisnis (Dependency) - Isikan semua proses bisnis yang berkaitan	← Unit Pengembang (Dependency)	→ Unit Operasional Teknologi (Dependency) - Merupakan unit yang melakukan pengelolaan terhadap operasional teknologi layanan	→ RAA Level 1 (Dependency)	→ RAA Level 2 (Dependency)	← Standar dan Prosedur Keamanan SPBE (Dependency)	← Audit Keamanan SPBE (Dependency)
KTA.101	Web Kel Sudimara Jaya	KTL.12 Website Sistem Informasi Kota Tangerang	KT.07.01.CFM.01	Dinas Komunikasi dan Informatika	Kelurahan Sudimara Jaya	RAA.01 Aplikasi Umum	RAA.01.01 Aplikasi Umum Layanan Publik	- STKPKT.01 Dokumen Standar Manajemen Pengamanan Informasi (ISO 27001:/2013) - STKPKT.02 Keputusan Kepala Dinas Kominfo No.23/Kep-Kominfo/2019 tentang Penetapan SOP Tata Kelola TIK pada Dinas Kominfo	- AKT.01 Audit <i>Surveillance</i> ISO 27001:2013 - AKT.02 Audit Internal ISO 27001:2013
KTA.102	Web Dharma Wanita Kota Tangerang	KTL.12 Website Sistem Informasi Kota Tangerang	KT.07.01.CFM.01	Dinas Komunikasi dan Informatika	Dharma Wanita Kota Tangerang	RAA.01 Aplikasi Umum	RAA.01.02 Aplikasi Umum Administrasi Pemerintahan	- STKPKT.01 Dokumen Standar Manajemen Pengamanan Informasi (ISO 27001:/2013) - STKPKT.02 Keputusan Kepala Dinas Kominfo No.23/Kep-Kominfo/2019 tentang Penetapan SOP Tata Kelola TIK pada Dinas Kominfo	- AKT.01 Audit <i>Surveillance</i> ISO 27001:2013 - AKT.02 Audit Internal ISO 27001:2013

ID	Nama Aplikasi (Tuliskan nama aplikasi lengkap beserta akronimnya)	→ Layanan (Dependency)	← Proses Bisnis (Dependency) - Isikan semua proses bisnis yang berkaitan	← Unit Pengembang (Dependency)	→ Unit Operasional Teknologi (Dependency) - Merupakan unit yang melakukan pengelolaan terhadap operasional teknologi layanan	→ RAA Level 1 (Dependency)	→ RAA Level 2 (Dependency)	← Standar Teknis dan Prosedur Keamanan SPBE (Dependency)	← Audit Keamanan SPBE (Dependency)
KTA.103	Web PKK Kota Tangerang	KTL.12 Website Sistem Informasi Kota Tangerang	KT.07.01.CFM.01	Dinas Komunikasi dan Informatika	PKK Kota Tangerang	RAA.01 Aplikasi Umum	RAA.01.02 Aplikasi Umum Administrasi Pemerintahan	- STKPKT.01 Dokumen Standar Manajemen Pengamanan Informasi (ISO 27001:/2013) - STKPKT.02 Keputusan Kepala Dinas Kominfo No.23/Kep-Kominfo/2019 tentang Penetapan SOP Tata Kelola TIK pada Dinas Kominfo	- AKT.01 Audit <i>Surveillance</i> ISO 27001:2013 - AKT.02 Audit Internal ISO 27001:2013
KTA.104	Web Kerjasama (Perekonomian) Bagian	KTL.12 Website Sistem Informasi Kota Tangerang	KT.07.01.CFM.01	-	Sekretariat Daerah	RAA.02 Aplikasi Khusus	RAA.02.01 Aplikasi Khusus Fungsi Tertentu	- STKPKT.01 Dokumen Standar Manajemen Pengamanan Informasi (ISO 27001:/2013) - STKPKT.02 Keputusan Kepala Dinas Kominfo No.23/Kep-Kominfo/2019 tentang Penetapan SOP Tata Kelola TIK pada Dinas Kominfo	- AKT.01 Audit <i>Surveillance</i> ISO 27001:2013 - AKT.02 Audit Internal ISO 27001:2013

ID	Nama Aplikasi (Tuliskan nama aplikasi lengkap beserta akronimnya)	→ Layanan (Dependency)	← Proses Bisnis (Dependency) - Isikan semua proses bisnis yang berkaitan	← Unit Pengembang (Dependency)	→ Unit Operasional Teknologi (Dependency) - Merupakan unit yang melakukan pengelolaan terhadap operasional teknologi layanan	→ RAA Level 1 (Dependency)	→ RAA Level 2 (Dependency)	← Standar Teknis dan Prosedur Keamanan SPBE (Dependency)	← Audit Keamanan SPBE (Dependency)
KTA.105	SIMASN	KTL.21 Kepegawaian	KT.18.01.CFM.01	Badan Kepegawaian dan Pengembangan Sumber Daya Manusia	Badan Kepegawaian dan Pengembangan Sumber Daya Manusia	RAA.01 Aplikasi Umum	RAA.01.02 Aplikasi Umum Administrasi Pemerintahan	- STKPKT.01 Dokumen Standar Manajemen Pengamanan Informasi (ISO 27001:/2013) - STKPKT.02 Keputusan Kepala Dinas Kominfo No.23/Kep-Kominfo/2019 tentang Penetapan SOP Tata Kelola TIK pada Dinas Kominfo	- AKT.01 Audit <i>Surveillance</i> ISO 27001:2013 - AKT.02 Audit Internal ISO 27001:2013
KTA.106	Aplikasi SIP Qurban Android	KTL.05 Kesejahteraan Masyarakat	KT.03.01.CFM.02	Dinas Komunikasi dan Informatika	Dinas Komunikasi dan Informatika	RAA.01 Aplikasi Umum	RAA.01.01 Aplikasi Umum Layanan Publik	- STKPKT.01 Dokumen Standar Manajemen Pengamanan Informasi (ISO 27001:/2013) - STKPKT.02 Keputusan Kepala Dinas Kominfo No.23/Kep-Kominfo/2019 tentang Penetapan SOP Tata Kelola TIK pada Dinas Kominfo	- AKT.01 Audit <i>Surveillance</i> ISO 27001:2013 - AKT.02 Audit Internal ISO 27001:2013

ID	Nama Aplikasi (Tuliskan nama aplikasi secara lengkap beserta akronimnya)	→ Layanan (Dependency)	← Proses Bisnis (Dependency) - Isikan semua proses bisnis yang berkaitan	← Unit Pengembang (Dependency)	→ Unit Operasional Teknologi (Dependency) - Merupakan unit yang melakukan pengelolaan terhadap operasional teknologi layanan	→ RAA Level 1 (Dependency)	→ RAA Level 2 (Dependency)	← Standar dan Prosedur Keamanan SPBE (Dependency)	← Audit Keamanan SPBE (Dependency)
KTA.107	Aplikasi Portal e-Gov (versi android)	KTL.12 Website Sistem Informasi Kota Tangerang	KT.07.02.CFM.02	-	-	RAA.01 Aplikasi Umum	RAA.01.01 Aplikasi Umum Layanan Publik	- STKPKT.01 Dokumen Standar Manajemen Pengamanan Informasi (ISO 27001:/2013) - STKPKT.02 Keputusan Kepala Dinas Kominfo No.23/Kep-Kominfo/2019 tentang Penetapan SOP Tata Kelola TIK pada Dinas Kominfo	- AKT.01 Audit <i>Surveillance</i> ISO 27001:2013 - AKT.02 Audit Internal ISO 27001:2013
KTA.108	Aplikasi Tangerang LIVE Mobile (versi android)	KTL.08 ATCS	KT.07.01.CFM.03 KT.07.02.CFM.02	Dinas Komunikasi dan Informatika	Dinas Komunikasi dan Informatika	RAA.01 Aplikasi Umum	RAA.01.01 Aplikasi Umum Layanan Publik	- STKPKT.01 Dokumen Standar Manajemen Pengamanan Informasi (ISO 27001:/2013) - STKPKT.02 Keputusan Kepala Dinas Kominfo No.23/Kep-Kominfo/2019 tentang Penetapan SOP Tata Kelola TIK pada Dinas Kominfo	- AKT.01 Audit <i>Surveillance</i> ISO 27001:2013 - AKT.02 Audit Internal ISO 27001:2013

ID	Nama Aplikasi (Tuliskan nama aplikasi lengkap beserta akronimnya)	→ Layanan (Dependency)	← Proses Bisnis (Dependency) - Isikan semua proses bisnis yang berkaitan	← Unit Pengembang (Dependency)	→ Unit Operasional Teknologi (Dependency) - Merupakan unit yang melakukan pengelolaan terhadap operasional teknologi layanan	→ RAA Level 1 (Dependency)	→ RAA Level 2 (Dependency)	← Standar Teknis dan Prosedur Keamanan SPBE (Dependency)	← Audit Keamanan SPBE (Dependency)
KTA.109	Aplikasi PPDB Operator SMP	KTL.02 Pendidikan	KT.01.01.CFM.01	Dinas Komunikasi dan Informatika	-	RAA.02 Aplikasi Khusus	RAA.02.01 Aplikasi Khusus Fungsi Tertentu	- STKPKT.01 Dokumen Standar Manajemen Pengamanan Informasi (ISO 27001:/2013) - STKPKT.02 Keputusan Kepala Dinas Kominfo No.23/Kep-Kominfo/2019 tentang Penetapan SOP Tata Kelola TIK pada Dinas Kominfo	- AKT.01 Audit <i>Surveillance</i> ISO 27001:2013 - AKT.02 Audit Internal ISO 27001:2013
KTA.110	Aplikasi Informasi PPDB (Penerimaan Peserta Didik Baru)	KTL.02 Pendidikan	KT.01.01.CFM.01	Dinas Komunikasi dan Informatika	Dinas Komunikasi dan Informatika	RAA.01 Aplikasi Umum	RAA.01.01 Aplikasi Umum Layanan Publik	- STKPKT.01 Dokumen Standar Manajemen Pengamanan Informasi (ISO 27001:/2013) - STKPKT.02 Keputusan Kepala Dinas Kominfo No.23/Kep-Kominfo/2019 tentang Penetapan SOP Tata Kelola TIK pada Dinas Kominfo	- AKT.01 Audit <i>Surveillance</i> ISO 27001:2013 - AKT.02 Audit Internal ISO 27001:2013

ID	Nama Aplikasi (Tuliskan nama aplikasi lengkap beserta akronimnya)	→ Layanan (Dependency)	← Proses Bisnis (Dependency) - Isikan semua proses bisnis yang berkaitan	← Unit Pengembang (Dependency)	→ Unit Operasional Teknologi (Dependency) - Merupakan unit yang melakukan pengelolaan terhadap operasional teknologi layanan	→ RAA Level 1 (Dependency)	→ RAA Level 2 (Dependency)	← Standar Teknis dan Prosedur Keamanan SPBE (Dependency)	← Audit Keamanan SPBE (Dependency)
KTA.111	SIKEUDA (NEW SP3KTRA)	KTL.25 Pengelolaan Keuangan Daerah	KT.17.02.CFM.01	Vendor	Badan Pengelola Keuangan Daerah	RAA.02 Aplikasi Khusus	RAA.02.01 Aplikasi Khusus Fungsi Tertentu	- STKPKT.01 Dokumen Standar Manajemen Pengamanan Informasi (ISO 27001:/2013) - STKPKT.02 Keputusan Kepala Dinas Kominfo No.23/Kep-Kominfo/2019 tentang Penetapan SOP Tata Kelola TIK pada Dinas Kominfo	- AKT.01 Audit <i>Surveillance</i> ISO 27001:2013 - AKT.02 Audit Internal ISO 27001:2013
KTA.112	Aplikasi Dashboard	KTL.12 Website Sistem Informasi Kota Tangerang	KT.07.01.CFM.01	Dinas Komunikasi dan Informatika	Dinas Komunikasi dan Informatika	RAA.02 Aplikasi Khusus	RAA.02.01 Aplikasi Khusus Fungsi Tertentu	- STKPKT.01 Dokumen Standar Manajemen Pengamanan Informasi (ISO 27001:/2013) - STKPKT.02 Keputusan Kepala Dinas Kominfo No.23/Kep-Kominfo/2019 tentang Penetapan SOP Tata Kelola TIK pada Dinas Kominfo	- AKT.01 Audit <i>Surveillance</i> ISO 27001:2013 - AKT.02 Audit Internal ISO 27001:2013

ID	Nama Aplikasi (Tuliskan nama aplikasi secara lengkap beserta akronimnya)	→ Layanan (Dependency)	← Proses Bisnis (Dependency) - Isikan semua proses bisnis yang berkaitan	← Unit Pengembang (Dependency)	→ Unit Operasional Teknologi (Dependency) - Merupakan unit yang melakukan pengelolaan terhadap operasional teknologi layanan	→ RAA Level 1 (Dependency)	→ RAA Level 2 (Dependency)	← Standar Teknis dan Prosedur Keamanan SPBE (Dependency)	← Audit Keamanan SPBE (Dependency)
KTA.113	Aplikasi SIGAP (Sistem Informasi Petugas Lapangan)	KTL.21 Kepegawaian	KT.18.01.CFM.01	Dinas Komunikasi dan Informatika	Dinas Komunikasi dan Informatika	RAA.02 Aplikasi Khusus	RAA.02.01 Aplikasi Khusus Fungsi Tertentu	- STKPKT.01 Dokumen Standar Manajemen Pengamanan Informasi (ISO 27001:/2013) - STKPKT.02 Keputusan Kepala Dinas Kominfo No.23/Kep-Kominfo/2019 tentang Penetapan SOP Tata Kelola TIK pada Dinas Kominfo	- AKT.01 Audit <i>Surveillance</i> ISO 27001:2013 - AKT.02 Audit Internal ISO 27001:2013
KTA.114	Aplikasi Monitoring Berkas PBB BPHTB	KTL.16 Pengelolaan Pajak	KT.17.01.CFM.01	Badan Pendapatan Daerah	Badan Pendapatan Daerah	RAA.02 Aplikasi Khusus	RAA.02.01 Aplikasi Khusus Fungsi Tertentu	- STKPKT.01 Dokumen Standar Manajemen Pengamanan Informasi (ISO 27001:/2013) - STKPKT.02 Keputusan Kepala Dinas Kominfo No.23/Kep-Kominfo/2019 tentang Penetapan SOP Tata Kelola TIK pada Dinas Kominfo	- AKT.01 Audit <i>Surveillance</i> ISO 27001:2013 - AKT.02 Audit Internal ISO 27001:2013

ID	Nama Aplikasi (Tuliskan nama aplikasi lengkap beserta akronimnya)	→ Layanan (Dependency)	← Proses Bisnis (Dependency) - Isikan semua proses bisnis yang berkaitan	← Unit Pengembang (Dependency)	→ Unit Operasional Teknologi (Dependency) - Merupakan unit yang melakukan pengelolaan terhadap operasional teknologi layanan	→ RAA Level 1 (Dependency)	→ RAA Level 2 (Dependency)	← Standar Teknis dan Prosedur Keamanan SPBE (Dependency)	← Audit Keamanan SPBE (Dependency)
KTA.115	Aplikasi e-Planning	KTL.17 Perencanaan, Pengendalian, dan Evaluasi Pembangunan Daerah	KT.16.01.CFM.01	Vendor	Badan Perencanaan Pembangunan Daerah	RAA.02 Aplikasi Khusus	RAA.02.01 Aplikasi Khusus Fungsi Tertentu	- STKPKT.01 Dokumen Standar Manajemen Pengamanan Informasi (ISO 27001:/2013) - STKPKT.02 Keputusan Kepala Dinas Kominfo No.23/Kep-Kominfo/2019 tentang Penetapan SOP Tata Kelola TIK pada Dinas Kominfo	- AKT.01 Audit <i>Surveillance</i> ISO 27001:2013 - AKT.02 Audit Internal ISO 27001:2013
KTA.116	Aplikasi Bappeda TNDE	KTL.24 Administrasi Persuratan Digital	KT.07.02.CFM.02	Vendor	Badan Perencanaan Pembangunan Daerah	RAA.02 Aplikasi Khusus	RAA.02.01 Aplikasi Khusus Fungsi Tertentu	- STKPKT.01 Dokumen Standar Manajemen Pengamanan Informasi (ISO 27001:/2013) - STKPKT.02 Keputusan Kepala Dinas Kominfo No.23/Kep-Kominfo/2019 tentang Penetapan SOP Tata Kelola TIK pada Dinas Kominfo	- AKT.01 Audit <i>Surveillance</i> ISO 27001:2013 - AKT.02 Audit Internal ISO 27001:2013

ID	Nama Aplikasi (Tuliskan nama aplikasi lengkap beserta akronimnya)	→ Layanan (Dependency)	← Proses Bisnis (Dependency) - Isikan semua proses bisnis yang berkaitan	← Unit Pengembang (Dependency)	→ Unit Operasional Teknologi (Dependency) - Merupakan unit yang melakukan pengelolaan terhadap operasional teknologi layanan	→ RAA Level 1 (Dependency)	→ RAA Level 2 (Dependency)	← Standar Teknis dan Prosedur Keamanan SPBE (Dependency)	← Audit Keamanan SPBE (Dependency)
KTA.117	Aplikasi SIMACAN Setda	KTL.25 Pengelolaan Keuangan Daerah	KT.17.02.CFM.01	Dinas Komunikasi dan Informatika	Sekretariat Daerah	RAA.02 Aplikasi Khusus	RAA.02.01 Aplikasi Khusus Fungsi Tertentu	- STKPKT.01 Dokumen Standar Manajemen Pengamanan Informasi (ISO 27001:/2013) - STKPKT.02 Keputusan Kepala Dinas Kominfo No.23/Kep-Kominfo/2019 tentang Penetapan SOP Tata Kelola TIK pada Dinas Kominfo	- AKT.01 Audit <i>Surveillance</i> ISO 27001:2013 - AKT.02 Audit Internal ISO 27001:2013
KTA.118	Aplikasi SIKENTUS Satpol PP	KTL.21 Kepegawaian	KT.18.01.CFM.01	Dinas Komunikasi dan Informatika	Satuan Polisi Pamong Praja	RAA.02 Aplikasi Khusus	RAA.02.01 Aplikasi Khusus Fungsi Tertentu	- STKPKT.01 Dokumen Standar Manajemen Pengamanan Informasi (ISO 27001:/2013) - STKPKT.02 Keputusan Kepala Dinas Kominfo No.23/Kep-Kominfo/2019 tentang Penetapan SOP Tata Kelola TIK pada Dinas Kominfo	- AKT.01 Audit <i>Surveillance</i> ISO 27001:2013 - AKT.02 Audit Internal ISO 27001:2013

ID	Nama Aplikasi (Tuliskan nama aplikasi lengkap beserta akronimnya)	Aplikasi secara beserta	→ Layanan (Dependency)	← Proses Bisnis (Dependency) - Isikan semua proses bisnis yang berkaitan	← Unit Pengembang (Dependency)	→ Unit Operasional Teknologi (Dependency) - Merupakan unit yang melakukan pengelolaan terhadap operasional teknologi layanan	→ RAA Level 1 (Dependency)	→ RAA Level 2 (Dependency)	← Standar dan Prosedur Keamanan SPBE (Dependency)	← Audit Keamanan SPBE (Dependency)
KTA.119	Aplikasi Bappeda	SIPPAK	KTL.21 Kepegawaian	KT.17.02.CFM.01	Dinas Komunikasi dan Informatika	Badan Perencanaan Pembangunan Daerah	RAA.02 Aplikasi Khusus	RAA.02.01 Aplikasi Khusus Fungsi Tertentu	- STKPKT.01 Dokumen Standar Manajemen Pengamanan Informasi (ISO 27001:/2013) - STKPKT.02 Keputusan Kepala Dinas Kominfo No.23/Kep-Kominfo/2019 tentang Penetapan SOP Tata Kelola TIK pada Dinas Kominfo	- AKT.01 Audit <i>Surveillance</i> ISO 27001:2013 - AKT.02 Audit Internal ISO 27001:2013
KTA.120	Aplikasi Sekretariat Daerah	KGB	KTL.21 Kepegawaian	KT.18.01.CFM.01	Dinas Komunikasi dan Informatika	Sekretariat Daerah	RAA.02 Aplikasi Khusus	RAA.02.01 Aplikasi Khusus Fungsi Tertentu	- STKPKT.01 Dokumen Standar Manajemen Pengamanan Informasi (ISO 27001:/2013) - STKPKT.02 Keputusan Kepala Dinas Kominfo No.23/Kep-Kominfo/2019 tentang Penetapan SOP Tata Kelola TIK pada Dinas Kominfo	- AKT.01 Audit <i>Surveillance</i> ISO 27001:2013 - AKT.02 Audit Internal ISO 27001:2013

ID	Nama Aplikasi (Tuliskan nama aplikasi lengkap beserta akronimnya)	Aplikasi (Tuliskan nama secara beserta akronimnya)	→ Layanan (Dependency)	← Proses Bisnis (Dependency) - Isikan semua proses bisnis yang berkaitan	← Unit Pengembang (Dependency)	→ Unit Operasional Teknologi (Dependency) - Merupakan unit yang melakukan pengelolaan terhadap operasional teknologi layanan	→ RAA Level 1 (Dependency)	→ RAA Level 2 (Dependency)	← Standar dan Prosedur Keamanan SPBE (Dependency)	← Audit Keamanan SPBE (Dependency)
KTA.121	Aplikasi TERA	HALO	KTL.04 Ekonomi & Investasi	KT.15.04.CFM.04	Dinas Komunikasi dan Informatika	Disindagkop UKM	RAA.01 Aplikasi Umum	RAA.01.01 Aplikasi Umum Layanan Publik	- STKPKT.01 Dokumen Standar Manajemen Pengamanan Informasi (ISO 27001:/2013) - STKPKT.02 Keputusan Kepala Dinas Kominfo No.23/Kep-Kominfo/2019 tentang Penetapan SOP Tata Kelola TIK pada Dinas Kominfo	- AKT.01 Audit <i>Surveillance</i> ISO 27001:2013 - AKT.02 Audit Internal ISO 27001:2013
KTA.122	Aplikasi Warga	Profil	KTL.12 Website Sistem Informasi Kota Tangerang	KT.07.01.CFM.01	Dinas Komunikasi dan Informatika	Dinas Komunikasi dan Informatika	RAA.02 Aplikasi Khusus	RAA.02.01 Aplikasi Khusus Fungsi Tertentu	- STKPKT.01 Dokumen Standar Manajemen Pengamanan Informasi (ISO 27001:/2013) - STKPKT.02 Keputusan Kepala Dinas Kominfo No.23/Kep-Kominfo/2019 tentang Penetapan SOP Tata Kelola TIK pada Dinas Kominfo	- AKT.01 Audit <i>Surveillance</i> ISO 27001:2013 - AKT.02 Audit Internal ISO 27001:2013

ID	Nama Aplikasi (Tuliskan nama aplikasi lengkap beserta akronimnya)	→ Layanan (Dependency)	← Proses Bisnis (Dependency) - Isikan semua proses bisnis yang berkaitan	← Unit Pengembang (Dependency)	→ Unit Operasional Teknologi (Dependency) - Merupakan unit yang melakukan pengelolaan terhadap operasional teknologi layanan	→ RAA Level 1 (Dependency)	→ RAA Level 2 (Dependency)	← Standar dan Prosedur Keamanan SPBE (Dependency)	← Audit Keamanan SPBE (Dependency)
KTA.123	Web Informasi APBD	KTL.12 Website Sistem Informasi Kota Tangerang	KT.07.01.CFM.01	Dinas Komunikasi dan Informatika	Dinas Komunikasi dan Informatika	RAA.01 Aplikasi Umum	RAA.01.01 Aplikasi Umum Layanan Publik	- STKPKT.01 Dokumen Standar Manajemen Pengamanan Informasi (ISO 27001:/2013) - STKPKT.02 Keputusan Kepala Dinas Kominfo No.23/Kep-Kominfo/2019 tentang Penetapan SOP Tata Kelola TIK pada Dinas Kominfo	- AKT.01 Audit <i>Surveillance</i> ISO 27001:2013 - AKT.02 Audit Internal ISO 27001:2013
KTA.124	Web Market Sounding PLTSA	KTL.12 Website Sistem Informasi Kota Tangerang	KT.07.01.CFM.01	Dinas Komunikasi dan Informatika	PT. Tangerang Nusantara Global (TNG)	RAA.01 Aplikasi Umum	RAA.01.01 Aplikasi Umum Layanan Publik	- STKPKT.01 Dokumen Standar Manajemen Pengamanan Informasi (ISO 27001:/2013) - STKPKT.02 Keputusan Kepala Dinas Kominfo No.23/Kep-Kominfo/2019 tentang Penetapan SOP Tata Kelola TIK pada Dinas Kominfo	- AKT.01 Audit <i>Surveillance</i> ISO 27001:2013 - AKT.02 Audit Internal ISO 27001:2013

ID	Nama Aplikasi (Tuliskan nama aplikasi lengkap beserta akronimnya)	→ Layanan (Dependency)	← Proses Bisnis (Dependency) - Isikan semua proses bisnis yang berkaitan	← Unit Pengembang (Dependency)	→ Unit Operasional Teknologi (Dependency) - Merupakan unit yang melakukan pengelolaan terhadap operasional teknologi layanan	→ RAA Level 1 (Dependency)	→ RAA Level 2 (Dependency)	← Standar Teknis dan Prosedur Keamanan SPBE (Dependency)	← Audit Keamanan SPBE (Dependency)
KTA.125	Profil RSUD	KTL.18 Kesehatan	KT.07.01.CFM.01	Dinas Komunikasi dan Informatika	Rumah Sakit Umum Daerah	RAA.01 Aplikasi Umum	RAA.01.01 Aplikasi Umum Layanan Publik	- STKPKT.01 Dokumen Standar Manajemen Pengamanan Informasi (ISO 27001:/2013) - STKPKT.02 Keputusan Kepala Dinas Kominfo No.23/Kep-Kominfo/2019 tentang Penetapan SOP Tata Kelola TIK pada Dinas Kominfo	- AKT.01 Audit <i>Surveillance</i> ISO 27001:2013 - AKT.02 Audit Internal ISO 27001:2013
KTA.126	Aplikasi Pendaftaran Job Fair	KTL.14 Informasi Ketenagakerjaan	KT.04.01.CFM.01	Dinas Komunikasi dan Informatika	Dinas Ketenagakerjaan	RAA.01 Aplikasi Umum	RAA.01.01 Aplikasi Umum Layanan Publik	- STKPKT.01 Dokumen Standar Manajemen Pengamanan Informasi (ISO 27001:/2013) - STKPKT.02 Keputusan Kepala Dinas Kominfo No.23/Kep-Kominfo/2019 tentang Penetapan SOP Tata Kelola TIK pada Dinas Kominfo	- AKT.01 Audit <i>Surveillance</i> ISO 27001:2013 - AKT.02 Audit Internal ISO 27001:2013

ID	Nama Aplikasi (Tuliskan nama aplikasi secara lengkap beserta akronimnya)	→ Layanan (Dependency)	← Proses Bisnis (Dependency) - Isikan semua proses bisnis yang berkaitan	← Unit Pengembang (Dependency)	→ Unit Operasional Teknologi (Dependency) - Merupakan unit yang melakukan pengelolaan terhadap operasional teknologi layanan	→ RAA Level 1 (Dependency)	→ RAA Level 2 (Dependency)	← Standar dan Prosedur Keamanan SPBE (Dependency)	← Audit Keamanan SPBE (Dependency)
KTA.127	Web Profil DPRD (Dewan Perwakilan Rakyat Daerah)	KTL.12 Website Sistem Informasi Kota Tangerang	KT.07.01.CFM.01	Dinas Komunikasi dan Informatika	Sekretariat DPRD	RAA.01 Aplikasi Umum	RAA.01.01 Aplikasi Umum Layanan Publik	- STKPKT.01 Dokumen Standar Manajemen Pengamanan Informasi (ISO 27001:/2013) - STKPKT.02 Keputusan Kepala Dinas Kominfo No.23/Kep-Kominfo/2019 tentang Penetapan SOP Tata Kelola TIK pada Dinas Kominfo	- AKT.01 Audit <i>Surveillance</i> ISO 27001:2013 - AKT.02 Audit Internal ISO 27001:2013
KTA.128	Web Rusunawa (Rumah Susun Sederhana Sewa)	KTL.12 Website Sistem Informasi Kota Tangerang	KT.07.01.CFM.01	Dinas Komunikasi dan Informatika	-	RAA.01 Aplikasi Umum	RAA.01.01 Aplikasi Umum Layanan Publik	- STKPKT.01 Dokumen Standar Manajemen Pengamanan Informasi (ISO 27001:/2013) - STKPKT.02 Keputusan Kepala Dinas Kominfo No.23/Kep-Kominfo/2019 tentang Penetapan SOP Tata Kelola TIK pada Dinas Kominfo	- AKT.01 Audit <i>Surveillance</i> ISO 27001:2013 - AKT.02 Audit Internal ISO 27001:2013

ID	Nama Aplikasi (Tuliskan nama aplikasi lengkap beserta akronimnya)	→ Layanan (Dependency)	← Proses Bisnis (Dependency) - Isikan semua proses bisnis yang berkaitan	← Unit Pengembang (Dependency)	→ Unit Operasional Teknologi (Dependency) - Merupakan unit yang melakukan pengelolaan terhadap operasional teknologi layanan	→ RAA Level 1 (Dependency)	→ RAA Level 2 (Dependency)	← Standar Teknis dan Prosedur Keamanan SPBE (Dependency)	← Audit Keamanan SPBE (Dependency)
KTA.129	Web Puskesmas	KTL.12 Website Sistem Informasi Kota Tangerang	KT.07.01.CFM.01	Dinas Kesehatan	Dinas Kesehatan	RAA.01 Aplikasi Umum	RAA.01.01 Aplikasi Umum Layanan Publik	- STKPKT.01 Dokumen Standar Manajemen Pengamanan Informasi (ISO 27001:/2013) - STKPKT.02 Keputusan Kepala Dinas Kominfo No.23/Kep-Kominfo/2019 tentang Penetapan SOP Tata Kelola TIK pada Dinas Kominfo	- AKT.01 Audit <i>Surveillance</i> ISO 27001:2013 - AKT.02 Audit Internal ISO 27001:2013
KTA.130	Web Informasi Rumah ibadah	KTL.12 Website Sistem Informasi Kota Tangerang	KT.07.01.CFM.01	Dinas Komunikasi dan Informatika	Dinas Komunikasi dan Informatika	RAA.01 Aplikasi Umum	RAA.01.01 Aplikasi Umum Layanan Publik	- STKPKT.01 Dokumen Standar Manajemen Pengamanan Informasi (ISO 27001:/2013) - STKPKT.02 Keputusan Kepala Dinas Kominfo No.23/Kep-Kominfo/2019 tentang Penetapan SOP Tata Kelola TIK pada Dinas Kominfo	- AKT.01 Audit <i>Surveillance</i> ISO 27001:2013 - AKT.02 Audit Internal ISO 27001:2013

ID	Nama Aplikasi (Tuliskan nama aplikasi lengkap beserta akronimnya)	→ Layanan (Dependency)	← Proses Bisnis (Dependency) - Isikan semua proses bisnis yang berkaitan	← Unit Pengembang (Dependency)	→ Unit Operasional Teknologi (Dependency) - Merupakan unit yang melakukan pengelolaan terhadap operasional teknologi layanan	→ RAA Level 1 (Dependency)	→ RAA Level 2 (Dependency)	← Standar dan Prosedur Keamanan SPBE (Dependency)	← Audit Keamanan SPBE (Dependency)
KTA.131	Web UMKM	KTL.12 Website Sistem Informasi Kota Tangerang	KT.07.01.CFM.01 KT.15.05.CFM.01	Dinas Komunikasi dan Informatika	Dinas Perindustrian, Perdagangan, Koperasi, Usaha Kecil dan Menengah	RAA.01 Aplikasi Umum	RAA.01.01 Aplikasi Umum Layanan Publik	- STKPKT.01 Dokumen Standar Manajemen Pengamanan Informasi (ISO 27001:/2013) - STKPKT.02 Keputusan Kepala Dinas Kominfo No.23/Kep-Kominfo/2019 tentang Penetapan SOP Tata Kelola TIK pada Dinas Kominfo	- AKT.01 Audit <i>Surveillance</i> ISO 27001:2013 - AKT.02 Audit Internal ISO 27001:2013
KTA.132	Aplikasi SIPETA	KTL.23 Pengelolaan Pengadaan Barang/Jasa dan Aset	KT.17.03.CFM.01	Vendor	Badan Pengelola Keuangan Daerah	RAA.02 Aplikasi Khusus	RAA.02.01 Aplikasi Khusus Fungsi Tertentu	- STKPKT.01 Dokumen Standar Manajemen Pengamanan Informasi (ISO 27001:/2013) - STKPKT.02 Keputusan Kepala Dinas Kominfo No.23/Kep-Kominfo/2019 tentang Penetapan SOP Tata Kelola TIK pada Dinas Kominfo	- AKT.01 Audit <i>Surveillance</i> ISO 27001:2013 - AKT.02 Audit Internal ISO 27001:2013

ID	Nama Aplikasi (Tuliskan nama aplikasi secara lengkap beserta akronimnya)	→ Layanan (Dependency)	← Proses Bisnis (Dependency) - Isikan semua proses bisnis yang berkaitan	← Unit Pengembang (Dependency)	→ Unit Operasional Teknologi (Dependency) - Merupakan unit yang melakukan pengelolaan terhadap operasional teknologi layanan	→ RAA Level 1 (Dependency)	→ RAA Level 2 (Dependency)	← Standar Teknis dan Prosedur Keamanan SPBE (Dependency)	← Audit Keamanan SPBE (Dependency)
KTA.133	Aplikasi MAIL	KTL.24 Administrasi Persuratan Digital	KT.07.02.CFM.02	Dinas Komunikasi dan Informatika	Dinas Komunikasi dan Informatika	RAA.01 Aplikasi Umum	RAA.01.02 Aplikasi Umum Administrasi Pemerintahan	- STKPKT.01 Dokumen Standar Manajemen Pengamanan Informasi (ISO 27001:/2013) - STKPKT.02 Keputusan Kepala Dinas Kominfo No.23/Kep-Kominfo/2019 tentang Penetapan SOP Tata Kelola TIK pada Dinas Kominfo	- AKT.01 Audit <i>Surveillance</i> ISO 27001:2013 - AKT.02 Audit Internal ISO 27001:2013
KTA.134	Web SKPD Kec Karang Tengah	KTL.12 Website Sistem Informasi Kota Tangerang	KT.07.01.CFM.01	Dinas Komunikasi dan Informatika	Kecamatan Karang Tengah	RAA.01 Aplikasi Umum	RAA.01.01 Aplikasi Umum Layanan Publik	- STKPKT.01 Dokumen Standar Manajemen Pengamanan Informasi (ISO 27001:/2013) - STKPKT.02 Keputusan Kepala Dinas Kominfo No.23/Kep-Kominfo/2019 tentang Penetapan SOP Tata Kelola TIK pada Dinas Kominfo	- AKT.01 Audit <i>Surveillance</i> ISO 27001:2013 - AKT.02 Audit Internal ISO 27001:2013

ID	Nama Aplikasi (Tuliskan nama aplikasi secara lengkap beserta akronimnya)	Layanan (Dependency)	Proses Bisnis (Dependency) - Isikan semua proses bisnis yang berkaitan	Unit Pengembang (Dependency)	Unit Operasional Teknologi (Dependency) - Merupakan unit yang melakukan pengelolaan terhadap operasional teknologi layanan	RAA Level 1 (Dependency)	RAA Level 2 (Dependency)	Standar dan Prosedur Keamanan SPBE (Dependency)	Audit Keamanan SPBE (Dependency)
KTA.135	Web SKPD Kec Ciledug	KTL.12 Website Sistem Informasi Kota Tangerang	KT.07.01.CFM.01	Dinas Komunikasi dan Informatika	Kecamatan Ciledug	RAA.01 Aplikasi Umum	RAA.01.01 Aplikasi Umum Layanan Publik	- STKPKT.01 Dokumen Standar Manajemen Pengamanan Informasi (ISO 27001:/2013) - STKPKT.02 Keputusan Kepala Dinas Kominfo No.23/Kep-Kominfo/2019 tentang Penetapan SOP Tata Kelola TIK pada Dinas Kominfo	- AKT.01 Audit <i>Surveillance</i> ISO 27001:2013 - AKT.02 Audit Internal ISO 27001:2013
KTA.136	Web SKPD Kec Larangan	KTL.12 Website Sistem Informasi Kota Tangerang	KT.07.01.CFM.01	Dinas Komunikasi dan Informatika	Kecamatan Larangan	RAA.01 Aplikasi Umum	RAA.01.01 Aplikasi Umum Layanan Publik	- STKPKT.01 Dokumen Standar Manajemen Pengamanan Informasi (ISO 27001:/2013) - STKPKT.02 Keputusan Kepala Dinas Kominfo No.23/Kep-Kominfo/2019 tentang Penetapan SOP Tata Kelola TIK pada Dinas Kominfo	- AKT.01 Audit <i>Surveillance</i> ISO 27001:2013 - AKT.02 Audit Internal ISO 27001:2013

ID	Nama Aplikasi (Tuliskan nama aplikasi lengkap beserta akronimnya)	Layanan (Dependency)	Proses Bisnis (Dependency) - Isikan semua proses bisnis yang berkaitan	Unit Pengembang (Dependency)	Unit Operasional Teknologi (Dependency) - Merupakan unit yang melakukan pengelolaan terhadap operasional teknologi layanan	RAA Level 1 (Dependency)	RAA Level 2 (Dependency)	Standar dan Prosedur Keamanan SPBE (Dependency)	Audit Keamanan SPBE (Dependency)
KTA.137	Web SKPD Kec Jatiuwung	KTL.12 Website Sistem Informasi Kota Tangerang	KT.07.01.CFM.01	Dinas Komunikasi dan Informatika	Kecamatan Jatiuwung	RAA.01 Aplikasi Umum	RAA.01.01 Aplikasi Umum Layanan Publik	- STKPKT.01 Dokumen Standar Manajemen Pengamanan Informasi (ISO 27001:/2013) - STKPKT.02 Keputusan Kepala Dinas Kominfo No.23/Kep-Kominfo/2019 tentang Penetapan SOP Tata Kelola TIK pada Dinas Kominfo	- AKT.01 Audit <i>Surveillance</i> ISO 27001:2013 - AKT.02 Audit Internal ISO 27001:2013
KTA.138	Web SKPD Kec Karawaci	KTL.12 Website Sistem Informasi Kota Tangerang	KT.07.01.CFM.01	Dinas Komunikasi dan Informatika	Kecamatan Karawaci	RAA.01 Aplikasi Umum	RAA.01.01 Aplikasi Umum Layanan Publik	- STKPKT.01 Dokumen Standar Manajemen Pengamanan Informasi (ISO 27001:/2013) - STKPKT.02 Keputusan Kepala Dinas Kominfo No.23/Kep-Kominfo/2019 tentang Penetapan SOP Tata Kelola TIK pada Dinas Kominfo	- AKT.01 Audit <i>Surveillance</i> ISO 27001:2013 - AKT.02 Audit Internal ISO 27001:2013

ID	Nama Aplikasi (Tuliskan nama aplikasi lengkap beserta akronimnya)	Layanan (Dependency)	Proses Bisnis (Dependency) - Isikan semua proses bisnis yang berkaitan	Unit Pengembang (Dependency)	Unit Operasional Teknologi (Dependency) - Merupakan unit yang melakukan pengelolaan terhadap operasional teknologi layanan	RAA Level 1 (Dependency)	RAA Level 2 (Dependency)	Standar dan Prosedur Keamanan SPBE (Dependency)	Audit Keamanan SPBE (Dependency)
KTA.139	Web SKPD Kec Pinang	KTL.12 Website Sistem Informasi Kota Tangerang	KT.07.01.CFM.01	Dinas Komunikasi dan Informatika	Kecamatan Pinang	RAA.01 Aplikasi Umum	RAA.01.01 Aplikasi Umum Layanan Publik	- STKPKT.01 Dokumen Standar Manajemen Pengamanan Informasi (ISO 27001:/2013) - STKPKT.02 Keputusan Kepala Dinas Kominfo No.23/Kep-Kominfo/2019 tentang Penetapan SOP Tata Kelola TIK pada Dinas Kominfo	- AKT.01 Audit <i>Surveillance</i> ISO 27001:2013 - AKT.02 Audit Internal ISO 27001:2013
KTA.140	Web SKPD Kec Periuk	KTL.12 Website Sistem Informasi Kota Tangerang	KT.07.01.CFM.01	Dinas Komunikasi dan Informatika	Kecamatan Periuk	RAA.01 Aplikasi Umum	RAA.01.01 Aplikasi Umum Layanan Publik	- STKPKT.01 Dokumen Standar Manajemen Pengamanan Informasi (ISO 27001:/2013) - STKPKT.02 Keputusan Kepala Dinas Kominfo No.23/Kep-Kominfo/2019 tentang Penetapan SOP Tata Kelola TIK pada Dinas Kominfo	- AKT.01 Audit <i>Surveillance</i> ISO 27001:2013 - AKT.02 Audit Internal ISO 27001:2013

ID	Nama Aplikasi (Tuliskan nama aplikasi lengkap beserta akronimnya)	Layanan (Dependency)	Proses Bisnis (Dependency) - Isikan semua proses bisnis yang berkaitan	Unit Pengembang (Dependency)	Unit Operasional Teknologi (Dependency) - Merupakan unit yang melakukan pengelolaan terhadap operasional teknologi layanan	RAA Level 1 (Dependency)	RAA Level 2 (Dependency)	Standar Teknis dan Prosedur Keamanan SPBE (Dependency)	Audit Keamanan SPBE (Dependency)
KTA.141	Web SKPD Kec Cibodas	KTL.12 Website Sistem Informasi Kota Tangerang	KT.07.01.CFM.01	Dinas Komunikasi dan Informatika	Kecamatan Cibodas	RAA.01 Aplikasi Umum	RAA.01.01 Aplikasi Umum Layanan Publik	- STKPKT.01 Dokumen Standar Manajemen Pengamanan Informasi (ISO 27001:/2013) - STKPKT.02 Keputusan Kepala Dinas Kominfo No.23/Kep-Kominfo/2019 tentang Penetapan SOP Tata Kelola TIK pada Dinas Kominfo	- AKT.01 Audit <i>Surveillance</i> ISO 27001:2013 - AKT.02 Audit Internal ISO 27001:2013
KTA.142	Web SKPD Kec Benda	KTL.12 Website Sistem Informasi Kota Tangerang	KT.07.01.CFM.01	Dinas Komunikasi dan Informatika	Kecamatan Benda	RAA.01 Aplikasi Umum	RAA.01.01 Aplikasi Umum Layanan Publik	- STKPKT.01 Dokumen Standar Manajemen Pengamanan Informasi (ISO 27001:/2013) - STKPKT.02 Keputusan Kepala Dinas Kominfo No.23/Kep-Kominfo/2019 tentang Penetapan SOP Tata Kelola TIK pada Dinas Kominfo	- AKT.01 Audit <i>Surveillance</i> ISO 27001:2013 - AKT.02 Audit Internal ISO 27001:2013

ID	Nama Aplikasi (Tuliskan nama aplikasi lengkap beserta akronimnya)	Layanan (Dependency)	Proses Bisnis (Dependency) - Isikan semua proses bisnis yang berkaitan	Unit Pengembang (Dependency)	Unit Operasional Teknologi (Dependency) - Merupakan unit yang melakukan pengelolaan terhadap operasional teknologi layanan	RAA Level 1 (Dependency)	RAA Level 2 (Dependency)	Standar Teknis dan Prosedur Keamanan SPBE (Dependency)	Audit Keamanan SPBE (Dependency)
KTA.143	Web SKPD Kec Tangerang	KTL.12 Website Sistem Informasi Kota Tangerang	KT.07.01.CFM.01	Dinas Komunikasi dan Informatika	Kecamatan Tangerang	RAA.01 Aplikasi Umum	RAA.01.01 Aplikasi Umum Layanan Publik	- STKPKT.01 Dokumen Standar Manajemen Pengamanan Informasi (ISO 27001:/2013) - STKPKT.02 Keputusan Kepala Dinas Kominfo No.23/Kep-Kominfo/2019 tentang Penetapan SOP Tata Kelola TIK pada Dinas Kominfo	- AKT.01 Audit <i>Surveillance</i> ISO 27001:2013 - AKT.02 Audit Internal ISO 27001:2013
KTA.144	Web SKPD Kec Neglasari	KTL.12 Website Sistem Informasi Kota Tangerang	KT.07.01.CFM.01	Dinas Komunikasi dan Informatika	Kecamatan Neglasari	RAA.01 Aplikasi Umum	RAA.01.01 Aplikasi Umum Layanan Publik	- STKPKT.01 Dokumen Standar Manajemen Pengamanan Informasi (ISO 27001:/2013) - STKPKT.02 Keputusan Kepala Dinas Kominfo No.23/Kep-Kominfo/2019 tentang Penetapan SOP Tata Kelola TIK pada Dinas Kominfo	- AKT.01 Audit <i>Surveillance</i> ISO 27001:2013 - AKT.02 Audit Internal ISO 27001:2013

ID	Nama Aplikasi (Tuliskan nama aplikasi secara lengkap beserta akronimnya)	Layanan (Dependency)	Proses Bisnis (Dependency) - Isikan semua proses bisnis yang berkaitan	Unit Pengembang (Dependency)	Unit Operasional Teknologi (Dependency) - Merupakan unit yang melakukan pengelolaan terhadap operasional teknologi layanan	RAA Level 1 (Dependency)	RAA Level 2 (Dependency)	Standar dan Prosedur Keamanan SPBE (Dependency)	Audit Keamanan SPBE (Dependency)
KTA.145	Web SKPD Kec Cipondoh	KTL.12 Website Sistem Informasi Kota Tangerang	KT.07.01.CFM.01	Dinas Komunikasi dan Informatika	Kecamatan Cipondoh	RAA.01 Aplikasi Umum	RAA.01.01 Aplikasi Umum Layanan Publik	- STKPKT.01 Dokumen Standar Manajemen Pengamanan Informasi (ISO 27001:/2013) - STKPKT.02 Keputusan Kepala Dinas Kominfo No.23/Kep-Kominfo/2019 tentang Penetapan SOP Tata Kelola TIK pada Dinas Kominfo	- AKT.01 Audit <i>Surveillance</i> ISO 27001:2013 - AKT.02 Audit Internal ISO 27001:2013
KTA.146	Web SKPD Kec Batucapeper	KTL.12 Website Sistem Informasi Kota Tangerang	KT.07.01.CFM.01	Dinas Komunikasi dan Informatika	Kecamatan Batucapeper	RAA.01 Aplikasi Umum	RAA.01.01 Aplikasi Umum Layanan Publik	- STKPKT.01 Dokumen Standar Manajemen Pengamanan Informasi (ISO 27001:/2013) - STKPKT.02 Keputusan Kepala Dinas Kominfo No.23/Kep-Kominfo/2019 tentang Penetapan SOP Tata Kelola TIK pada Dinas Kominfo	- AKT.01 Audit <i>Surveillance</i> ISO 27001:2013 - AKT.02 Audit Internal ISO 27001:2013

ID	Nama Aplikasi (Tuliskan nama aplikasi secara lengkap beserta akronimnya)	→ Layanan (Dependency)	← Proses Bisnis (Dependency) - Isikan semua proses bisnis yang berkaitan	← Unit Pengembang (Dependency)	→ Unit Operasional Teknologi (Dependency) - Merupakan unit yang melakukan pengelolaan terhadap operasional teknologi layanan	→ RAA Level 1 (Dependency)	→ RAA Level 2 (Dependency)	← Standar Teknis dan Prosedur Keamanan SPBE (Dependency)	← Audit Keamanan SPBE (Dependency)
KTA.147	Web SKPD Badan Perencanaan Pembangunan Daerah (BPBD)	KTL.12 Website Sistem Informasi Kota Tangerang	KT.07.01.CFM.01	Dinas Komunikasi dan Informatika	Badan Penanggulangan Bencana Daerah	RAA.01 Aplikasi Umum	RAA.01.01 Aplikasi Umum Layanan Publik	- STKPKT.01 Dokumen Standar Manajemen Pengamanan Informasi (ISO 27001:/2013) - STKPKT.02 Keputusan Kepala Dinas Kominfo No.23/Kep-Kominfo/2019 tentang Penetapan SOP Tata Kelola TIK pada Dinas Kominfo	- AKT.01 Audit <i>Surveillance</i> ISO 27001:2013 - AKT.02 Audit Internal ISO 27001:2013
KTA.148	Web SKPD Dinas Ketahanan Pangan (DKP)	KTL.12 Website Sistem Informasi Kota Tangerang	KT.07.01.CFM.01	Dinas Komunikasi dan Informatika	Dinas Ketahanan Pangan	RAA.01 Aplikasi Umum	RAA.01.01 Aplikasi Umum Layanan Publik	- STKPKT.01 Dokumen Standar Manajemen Pengamanan Informasi (ISO 27001:/2013) - STKPKT.02 Keputusan Kepala Dinas Kominfo No.23/Kep-Kominfo/2019 tentang Penetapan SOP Tata Kelola TIK pada Dinas Kominfo	- AKT.01 Audit <i>Surveillance</i> ISO 27001:2013 - AKT.02 Audit Internal ISO 27001:2013

ID	Nama Aplikasi (Tuliskan nama aplikasi lengkap beserta akronimnya)	→ Layanan (Dependency)	← Proses Bisnis (Dependency) - Isikan semua proses bisnis yang berkaitan	← Unit Pengembang (Dependency)	→ Unit Operasional Teknologi (Dependency) - Merupakan unit yang melakukan pengelolaan terhadap operasional teknologi layanan	→ RAA Level 1 (Dependency)	→ RAA Level 2 (Dependency)	← Standar Teknis dan Prosedur Keamanan SPBE (Dependency)	← Audit Keamanan SPBE (Dependency)
KTA.149	Web SKPD Dinas Pemberdayaan Perempuan, Perlindungan Anak, Pengendalian Penduduk dan Keluarga Berencana (DP3AP2KB)	KTL.12 Website Sistem Informasi Kota Tangerang	KT.07.01.CFM.01	Dinas Komunikasi dan Informatika	Dinas Pemberdayaan Perempuan, Perlindungan Anak, Pengendalian Penduduk dan Keluarga Berencana	RAA.01 Aplikasi Umum	RAA.01.01 Aplikasi Umum Layanan Publik	- STKPKT.01 Dokumen Standar Manajemen Pengamanan Informasi (ISO 27001:/2013) - STKPKT.02 Keputusan Kepala Dinas Kominfo No.23/Kep-Kominfo/2019 tentang Penetapan SOP Tata Kelola TIK pada Dinas Kominfo	- AKT.01 Audit <i>Surveillance</i> ISO 27001:2013 - AKT.02 Audit Internal ISO 27001:2013
KTA.150	Web SKPD Satuan Polisi Pamong Praja (Satpol PP)	KTL.12 Website Sistem Informasi Kota Tangerang	KT.07.01.CFM.01	Dinas Komunikasi dan Informatika	Satuan Polisi Pamong Praja	RAA.01 Aplikasi Umum	RAA.01.01 Aplikasi Umum Layanan Publik	- STKPKT.01 Dokumen Standar Manajemen Pengamanan Informasi (ISO 27001:/2013) - STKPKT.02 Keputusan Kepala Dinas Kominfo No.23/Kep-Kominfo/2019 tentang Penetapan SOP Tata Kelola TIK pada Dinas Kominfo	- AKT.01 Audit <i>Surveillance</i> ISO 27001:2013 - AKT.02 Audit Internal ISO 27001:2013

ID	Nama Aplikasi (Tuliskan nama aplikasi lengkap beserta akronimnya)	Layanan (Dependency)	Proses Bisnis (Dependency) - Isikan semua proses bisnis yang berkaitan	Unit Pengembang (Dependency)	Unit Operasional Teknologi (Dependency) - Merupakan unit yang melakukan pengelolaan terhadap operasional teknologi layanan	RAA Level 1 (Dependency)	RAA Level 2 (Dependency)	Standar dan Prosedur Keamanan SPBE (Dependency)	Audit Keamanan SPBE (Dependency)
KTA.151	Web SKPD Inspektorat	KTL.12 Website Sistem Informasi Kota Tangerang	KT.07.01.CFM.01	Dinas Komunikasi dan Informatika	Inspektorat	RAA.01 Aplikasi Umum	RAA.01.01 Aplikasi Umum Layanan Publik	- STKPKT.01 Dokumen Standar Manajemen Pengamanan Informasi (ISO 27001:/2013) - STKPKT.02 Keputusan Kepala Dinas Kominfo No.23/Kep-Kominfo/2019 tentang Penetapan SOP Tata Kelola TIK pada Dinas Kominfo	- AKT.01 Audit <i>Surveillance</i> ISO 27001:2013 - AKT.02 Audit Internal ISO 27001:2013
KTA.152	Web SKPD Dinas Pekerjaan Umum dan Penataan Ruang (Dinas PUPR)	KTL.12 Website Sistem Informasi Kota Tangerang	KT.07.01.CFM.01	Dinas Komunikasi dan Informatika	Dinas Pekerjaan Umum dan Penataan Ruang	RAA.01 Aplikasi Umum	RAA.01.01 Aplikasi Umum Layanan Publik	- STKPKT.01 Dokumen Standar Manajemen Pengamanan Informasi (ISO 27001:/2013) - STKPKT.02 Keputusan Kepala Dinas Kominfo No.23/Kep-Kominfo/2019 tentang Penetapan SOP Tata Kelola TIK pada Dinas Kominfo	- AKT.01 Audit <i>Surveillance</i> ISO 27001:2013 - AKT.02 Audit Internal ISO 27001:2013

ID	Nama Aplikasi (Tuliskan nama aplikasi secara lengkap beserta akronimnya)	→ Layanan (Dependency)	← Proses Bisnis (Dependency) - Isikan semua proses bisnis yang berkaitan	← Unit Pengembang (Dependency)	→ Unit Operasional Teknologi (Dependency) - Merupakan unit yang melakukan pengelolaan terhadap operasional teknologi layanan	→ RAA Level 1 (Dependency)	→ RAA Level 2 (Dependency)	← Standar dan Prosedur Keamanan SPBE (Dependency)	← Audit Keamanan SPBE (Dependency)
KTA.153	Web SKPD Dinas Pendidikan (Disdik)	KTL.12 Website Sistem Informasi Kota Tangerang	KT.07.01.CFM.01	Dinas Komunikasi dan Informatika	Dinas Pendidikan	RAA.01 Aplikasi Umum	RAA.01.01 Aplikasi Umum Layanan Publik	- STKPKT.01 Dokumen Standar Manajemen Pengamanan Informasi (ISO 27001:/2013) - STKPKT.02 Keputusan Kepala Dinas Kominfo No.23/Kep-Kominfo/2019 tentang Penetapan SOP Tata Kelola TIK pada Dinas Kominfo	- AKT.01 Audit <i>Surveillance</i> ISO 27001:2013 - AKT.02 Audit Internal ISO 27001:2013
KTA.154	Web SKPD Dinas Sosial (Dinsos)	KTL.12 Website Sistem Informasi Kota Tangerang	KT.07.01.CFM.01	Dinas Komunikasi dan Informatika	Dinas Sosial	RAA.01 Aplikasi Umum	RAA.01.01 Aplikasi Umum Layanan Publik	- STKPKT.01 Dokumen Standar Manajemen Pengamanan Informasi (ISO 27001:/2013) - STKPKT.02 Keputusan Kepala Dinas Kominfo No.23/Kep-Kominfo/2019 tentang Penetapan SOP Tata Kelola TIK pada Dinas Kominfo	- AKT.01 Audit <i>Surveillance</i> ISO 27001:2013 - AKT.02 Audit Internal ISO 27001:2013

ID	Nama Aplikasi (Tuliskan nama aplikasi secara lengkap beserta akronimnya)	→ Layanan (Dependency)	← Proses Bisnis (Dependency) - Isikan semua proses bisnis yang berkaitan	← Unit Pengembang (Dependency)	→ Unit Operasional Teknologi (Dependency) - Merupakan unit yang melakukan pengelolaan terhadap operasional teknologi layanan	→ RAA Level 1 (Dependency)	→ RAA Level 2 (Dependency)	← Standar Teknis dan Prosedur Keamanan SPBE (Dependency)	← Audit Keamanan SPBE (Dependency)
KTA.155	Web SKPD Sekretariat Daerah (Setda)	KTL.12 Website Sistem Informasi Kota Tangerang	KT.07.01.CFM.01	-	Sekretariat Daerah	RAA.01 Aplikasi Umum	RAA.01.01 Aplikasi Umum Layanan Publik	- STKPKT.01 Dokumen Standar Manajemen Pengamanan Informasi (ISO 27001:/2013) - STKPKT.02 Keputusan Kepala Dinas Kominfo No.23/Kep-Kominfo/2019 tentang Penetapan SOP Tata Kelola TIK pada Dinas Kominfo	- AKT.01 Audit <i>Surveillance</i> ISO 27001:2013 - AKT.02 Audit Internal ISO 27001:2013
KTA.156	Web SKPD Badan Kesatuan Bangsa dan Politik (Badan Kesbangpol)	KTL.12 Website Sistem Informasi Kota Tangerang	KT.07.01.CFM.01	Dinas Komunikasi dan Informatika	-	RAA.01 Aplikasi Umum	RAA.01.01 Aplikasi Umum Layanan Publik	- STKPKT.01 Dokumen Standar Manajemen Pengamanan Informasi (ISO 27001:/2013) - STKPKT.02 Keputusan Kepala Dinas Kominfo No.23/Kep-Kominfo/2019 tentang Penetapan SOP Tata Kelola TIK pada Dinas Kominfo	- AKT.01 Audit <i>Surveillance</i> ISO 27001:2013 - AKT.02 Audit Internal ISO 27001:2013

ID	Nama Aplikasi (Tuliskan nama aplikasi secara lengkap beserta akronimnya)	→ Layanan (Dependency)	← Proses Bisnis (Dependency) - Isikan semua proses bisnis yang berkaitan	← Unit Pengembang (Dependency)	→ Unit Operasional Teknologi (Dependency) - Merupakan unit yang melakukan pengelolaan terhadap operasional teknologi layanan	→ RAA Level 1 (Dependency)	→ RAA Level 2 (Dependency)	← Standar Teknis dan Prosedur Keamanan SPBE (Dependency)	← Audit Keamanan SPBE (Dependency)
KTA.157	Web SKPD Dinas Perhubungan (Dishub)	KTL.12 Website Sistem Informasi Kota Tangerang	KT.07.01.CFM.01	Dinas Komunikasi dan Informatika	Dinas Perhubungan	RAA.01 Aplikasi Umum	RAA.01.01 Aplikasi Umum Layanan Publik	- STKPKT.01 Dokumen Standar Manajemen Pengamanan Informasi (ISO 27001:/2013) - STKPKT.02 Keputusan Kepala Dinas Kominfo No.23/Kep-Kominfo/2019 tentang Penetapan SOP Tata Kelola TIK pada Dinas Kominfo	- AKT.01 Audit <i>Surveillance</i> ISO 27001:2013 - AKT.02 Audit Internal ISO 27001:2013
KTA.158	Web SKPD Dinas Lingkungan Hidup (DLH)	KTL.12 Website Sistem Informasi Kota Tangerang	KT.07.01.CFM.01	-	Dinas Lingkungan Hidup	RAA.01 Aplikasi Umum	RAA.01.01 Aplikasi Umum Layanan Publik	- STKPKT.01 Dokumen Standar Manajemen Pengamanan Informasi (ISO 27001:/2013) - STKPKT.02 Keputusan Kepala Dinas Kominfo No.23/Kep-Kominfo/2019 tentang Penetapan SOP Tata Kelola TIK pada Dinas Kominfo	- AKT.01 Audit <i>Surveillance</i> ISO 27001:2013 - AKT.02 Audit Internal ISO 27001:2013

ID	Nama Aplikasi (Tuliskan nama aplikasi secara lengkap beserta akronimnya)	→ Layanan (Dependency)	← Proses Bisnis (Dependency) - Isikan semua proses bisnis yang berkaitan	← Unit Pengembang (Dependency)	→ Unit Operasional Teknologi (Dependency) - Merupakan unit yang melakukan pengelolaan terhadap operasional teknologi layanan	→ RAA Level 1 (Dependency)	→ RAA Level 2 (Dependency)	← Standar dan Prosedur Keamanan SPBE (Dependency)	← Audit Keamanan SPBE (Dependency)
KTA.159	Web SKPD Dinas Kependudukan dan Pencatatan Sipil (Disdukcapil)	KTL.12 Website Sistem Informasi Kota Tangerang	KT.07.01.CFM.01	Dinas Komunikasi dan Informatika	Dinas Kependudukan dan Pencatatan Sipil	RAA.01 Aplikasi Umum	RAA.01.01 Aplikasi Umum Layanan Publik	- STKPKT.01 Dokumen Standar Manajemen Pengamanan Informasi (ISO 27001:/2013) - STKPKT.02 Keputusan Kepala Dinas Kominfo No.23/Kep-Kominfo/2019 tentang Penetapan SOP Tata Kelola TIK pada Dinas Kominfo	- AKT.01 Audit <i>Surveillance</i> ISO 27001:2013 - AKT.02 Audit Internal ISO 27001:2013
KTA.160	Web SKPD Dinas Penanaman Modal dan Pelayanan Terpadu Satu Pintu (DPMPTSP)	KTL.12 Website Sistem Informasi Kota Tangerang	KT.07.01.CFM.01	Dinas Komunikasi dan Informatika	Dinas Penanaman Modal dan Pelayanan Terpadu Satu Pintu	RAA.01 Aplikasi Umum	RAA.01.01 Aplikasi Umum Layanan Publik	- STKPKT.01 Dokumen Standar Manajemen Pengamanan Informasi (ISO 27001:/2013) - STKPKT.02 Keputusan Kepala Dinas Kominfo No.23/Kep-Kominfo/2019 tentang Penetapan SOP Tata Kelola TIK pada Dinas Kominfo	- AKT.01 Audit <i>Surveillance</i> ISO 27001:2013 - AKT.02 Audit Internal ISO 27001:2013

ID	Nama Aplikasi (Tuliskan nama aplikasi secara lengkap beserta akronimnya)	→ Layanan (Dependency)	← Proses Bisnis (Dependency) - Isikan semua proses bisnis yang berkaitan	← Unit Pengembang (Dependency)	→ Unit Operasional Teknologi (Dependency) - Merupakan unit yang melakukan pengelolaan terhadap operasional teknologi layanan	→ RAA Level 1 (Dependency)	→ RAA Level 2 (Dependency)	← Standar Teknis dan Prosedur Keamanan SPBE (Dependency)	← Audit Keamanan SPBE (Dependency)
KTA.161	Web SKPD Dinas Kebudayaan dan Pariwisata (Disbudpar)	KTL.12 Website Sistem Informasi Kota Tangerang	KT.07.01.CFM.01	Dinas Komunikasi dan Informatika	Dinas Kebudayaan dan Pariwisata	RAA.01 Aplikasi Umum	RAA.01.01 Aplikasi Umum Layanan Publik	- STKPKT.01 Dokumen Standar Manajemen Pengamanan Informasi (ISO 27001:/2013) - STKPKT.02 Keputusan Kepala Dinas Kominfo No.23/Kep-Kominfo/2019 tentang Penetapan SOP Tata Kelola TIK pada Dinas Kominfo	- AKT.01 Audit <i>Surveillance</i> ISO 27001:2013 - AKT.02 Audit Internal ISO 27001:2013
KTA.162	Web SKPD Dinas Kesehatan (Dinkes)	KTL.12 Website Sistem Informasi Kota Tangerang	KT.07.01.CFM.01	Dinas Komunikasi dan Informatika	Dinas Kesehatan	RAA.01 Aplikasi Umum	RAA.01.01 Aplikasi Umum Layanan Publik	- STKPKT.01 Dokumen Standar Manajemen Pengamanan Informasi (ISO 27001:/2013) - STKPKT.02 Keputusan Kepala Dinas Kominfo No.23/Kep-Kominfo/2019 tentang Penetapan SOP Tata Kelola TIK pada Dinas Kominfo	- AKT.01 Audit <i>Surveillance</i> ISO 27001:2013 - AKT.02 Audit Internal ISO 27001:2013

ID	Nama Aplikasi (Tuliskan nama aplikasi secara lengkap beserta akronimnya)	→ Layanan (Dependency)	← Proses Bisnis (Dependency) - Isikan semua proses bisnis yang berkaitan	← Unit Pengembang (Dependency)	→ Unit Operasional Teknologi (Dependency) - Merupakan unit yang melakukan pengelolaan terhadap operasional teknologi layanan	→ RAA Level 1 (Dependency)	→ RAA Level 2 (Dependency)	← Standar dan Prosedur Keamanan SPBE (Dependency)	← Audit Keamanan SPBE (Dependency)
KTA.163	Web SKPD Dinas Perpustakaan dan Arsip Daerah (DPAD)	KTL.12 Website Sistem Informasi Kota Tangerang	KT.07.01.CFM.01	Dinas Komunikasi dan Informatika	-	RAA.01 Aplikasi Umum	RAA.01.01 Aplikasi Umum Layanan Publik	- STKPKT.01 Dokumen Standar Manajemen Pengamanan Informasi (ISO 27001:/2013) - STKPKT.02 Keputusan Kepala Dinas Kominfo No.23/Kep-Kominfo/2019 tentang Penetapan SOP Tata Kelola TIK pada Dinas Kominfo	- AKT.01 Audit <i>Surveillance</i> ISO 27001:2013 - AKT.02 Audit Internal ISO 27001:2013
KTA.164	Web SKPD Badan Pengelola Keuangan Daerah (BPKD)	KTL.12 Website Sistem Informasi Kota Tangerang	KT.07.01.CFM.01	Dinas Komunikasi dan Informatika	Badan Pengelola Keuangan Daerah	RAA.01 Aplikasi Umum	RAA.01.01 Aplikasi Umum Layanan Publik	- STKPKT.01 Dokumen Standar Manajemen Pengamanan Informasi (ISO 27001:/2013) - STKPKT.02 Keputusan Kepala Dinas Kominfo No.23/Kep-Kominfo/2019 tentang Penetapan SOP Tata Kelola TIK pada Dinas Kominfo	- AKT.01 Audit <i>Surveillance</i> ISO 27001:2013 - AKT.02 Audit Internal ISO 27001:2013

ID	Nama Aplikasi (Tuliskan nama aplikasi secara lengkap beserta akronimnya)	→ Layanan (Dependency)	← Proses Bisnis (Dependency) - Isikan semua proses bisnis yang berkaitan	← Unit Pengembang (Dependency)	→ Unit Operasional Teknologi (Dependency) - Merupakan unit yang melakukan pengelolaan terhadap operasional teknologi layanan	→ RAA Level 1 (Dependency)	→ RAA Level 2 (Dependency)	← Standar dan Prosedur Keamanan SPBE (Dependency)	← Audit Keamanan SPBE (Dependency)
KTA.165	Web SKPD Dinas Kepemudaan dan Olahraga (Dispora)	KTL.12 Website Sistem Informasi Kota Tangerang	KT.07.01.CFM.01	Dinas Komunikasi dan Informatika	Dinas Kepemudaan dan Olahraga	RAA.01 Aplikasi Umum	RAA.01.01 Aplikasi Umum Layanan Publik	- STKPKT.01 Dokumen Standar Manajemen Pengamanan Informasi (ISO 27001:/2013) - STKPKT.02 Keputusan Kepala Dinas Kominfo No.23/Kep-Kominfo/2019 tentang Penetapan SOP Tata Kelola TIK pada Dinas Kominfo	- AKT.01 Audit <i>Surveillance</i> ISO 27001:2013 - AKT.02 Audit Internal ISO 27001:2013
KTA.166	Web SKPD Dinas Ketenagakerjaan (Disnaker)	KTL.12 Website Sistem Informasi Kota Tangerang	KT.07.01.CFM.01	Dinas Komunikasi dan Informatika	Dinas Ketenagakerjaan	RAA.01 Aplikasi Umum	RAA.01.01 Aplikasi Umum Layanan Publik	- STKPKT.01 Dokumen Standar Manajemen Pengamanan Informasi (ISO 27001:/2013) - STKPKT.02 Keputusan Kepala Dinas Kominfo No.23/Kep-Kominfo/2019 tentang Penetapan SOP Tata Kelola TIK pada Dinas Kominfo	- AKT.01 Audit <i>Surveillance</i> ISO 27001:2013 - AKT.02 Audit Internal ISO 27001:2013

ID	Nama Aplikasi (Tuliskan nama aplikasi secara lengkap beserta akronimnya)	→ Layanan (Dependency)	← Proses Bisnis (Dependency) - Isikan semua proses bisnis yang berkaitan	← Unit Pengembang (Dependency)	→ Unit Operasional Teknologi (Dependency) - Merupakan unit yang melakukan pengelolaan terhadap operasional teknologi layanan	→ RAA Level 1 (Dependency)	→ RAA Level 2 (Dependency)	← Standar Teknis dan Prosedur Keamanan SPBE (Dependency)	← Audit Keamanan SPBE (Dependency)
KTA.167	Web SKPD Badan Pendapatan Daerah (Bapenda)	KTL.12 Website Sistem Informasi Kota Tangerang	KT.07.01.CFM.01	Dinas Komunikasi dan Informatika	Badan Pendapatan Daerah	RAA.01 Aplikasi Umum	RAA.01.01 Aplikasi Umum Layanan Publik	- STKPKT.01 Dokumen Standar Manajemen Pengamanan Informasi (ISO 27001:/2013) - STKPKT.02 Keputusan Kepala Dinas Kominfo No.23/Kep-Kominfo/2019 tentang Penetapan SOP Tata Kelola TIK pada Dinas Kominfo	- AKT.01 Audit <i>Surveillance</i> ISO 27001:2013 - AKT.02 Audit Internal ISO 27001:2013
KTA.168	Web SKPD Dinas Perumahan, Permukiman dan Pertanahan (Disperkim)	KTL.12 Website Sistem Informasi Kota Tangerang	KT.07.01.CFM.01	Dinas Komunikasi dan Informatika	-	RAA.01 Aplikasi Umum	RAA.01.01 Aplikasi Umum Layanan Publik	- STKPKT.01 Dokumen Standar Manajemen Pengamanan Informasi (ISO 27001:/2013) - STKPKT.02 Keputusan Kepala Dinas Kominfo No.23/Kep-Kominfo/2019 tentang Penetapan SOP Tata Kelola TIK pada Dinas Kominfo	- AKT.01 Audit <i>Surveillance</i> ISO 27001:2013 - AKT.02 Audit Internal ISO 27001:2013

ID	Nama Aplikasi (Tuliskan nama aplikasi secara lengkap beserta akronimnya)	→ Layanan (Dependency)	← Proses Bisnis (Dependency) - Isikan semua proses bisnis yang berkaitan	← Unit Pengembang (Dependency)	→ Unit Operasional Teknologi (Dependency) - Merupakan unit yang melakukan pengelolaan terhadap operasional teknologi layanan	→ RAA Level 1 (Dependency)	→ RAA Level 2 (Dependency)	← Standar Teknis dan Prosedur Keamanan SPBE (Dependency)	← Audit Keamanan SPBE (Dependency)
KTA.169	Web SKPD Badan Perencanaan Pembangunan Daerah (Bappeda)	KTL.12 Website Sistem Informasi Kota Tangerang	KT.07.01.CFM.01	Dinas Komunikasi dan Informatika	Badan Pendapatan Daerah	RAA.01 Aplikasi Umum	RAA.01.01 Aplikasi Umum Layanan Publik	- STKPKT.01 Dokumen Standar Manajemen Pengamanan Informasi (ISO 27001:/2013) - STKPKT.02 Keputusan Kepala Dinas Kominfo No.23/Kep-Kominfo/2019 tentang Penetapan SOP Tata Kelola TIK pada Dinas Kominfo	- AKT.01 Audit <i>Surveillance</i> ISO 27001:2013 - AKT.02 Audit Internal ISO 27001:2013
KTA.170	Web SKPD Dinas Komunikasi dan Informatika (Diskominfo)	KTL.12 Website Sistem Informasi Kota Tangerang	KT.07.01.CFM.01	Dinas Komunikasi dan Informatika	Dinas Komunikasi dan Informatika	RAA.01 Aplikasi Umum	RAA.01.01 Aplikasi Umum Layanan Publik	- STKPKT.01 Dokumen Standar Manajemen Pengamanan Informasi (ISO 27001:/2013) - STKPKT.02 Keputusan Kepala Dinas Kominfo No.23/Kep-Kominfo/2019 tentang Penetapan SOP Tata Kelola TIK pada Dinas Kominfo	- AKT.01 Audit <i>Surveillance</i> ISO 27001:2013 - AKT.02 Audit Internal ISO 27001:2013

ID	Nama Aplikasi (Tuliskan nama aplikasi lengkap beserta akronimnya)	→ Layanan (Dependency)	← Proses Bisnis (Dependency) - Isikan semua proses bisnis yang berkaitan	← Unit Pengembang (Dependency)	→ Unit Operasional Teknologi (Dependency) - Merupakan unit yang melakukan pengelolaan terhadap operasional teknologi layanan	→ RAA Level 1 (Dependency)	→ RAA Level 2 (Dependency)	← Standar dan Prosedur Keamanan SPBE (Dependency)	← Audit Keamanan SPBE (Dependency)
KTA.171	Aplikasi Perizinan Online	KTL.04 Ekonomi & Investasi	KT.14.03.CFM.01	Dinas Komunikasi dan Informatika	Dinas Penanaman Modal dan Pelayanan Terpadu Satu Pintu	RAA.01 Aplikasi Umum	RAA.01.02 Aplikasi Umum Administrasi Pemerintahan	- STKPKT.01 Dokumen Standar Manajemen Pengamanan Informasi (ISO 27001:/2013) - STKPKT.02 Keputusan Kepala Dinas Kominfo No.23/Kep-Kominfo/2019 tentang Penetapan SOP Tata Kelola TIK pada Dinas Kominfo	- AKT.01 Audit <i>Surveillance</i> ISO 27001:2013 - AKT.02 Audit Internal ISO 27001:2013
KTA.172	Aplikasi MAPS	KTL.12 Website Sistem Informasi Kota Tangerang	KT.07.01.CFM.01	Dinas Komunikasi dan Informatika	Dinas Komunikasi dan Informatika	RAA.01 Aplikasi Umum	RAA.01.02 Aplikasi Umum Administrasi Pemerintahan	- STKPKT.01 Dokumen Standar Manajemen Pengamanan Informasi (ISO 27001:/2013) - STKPKT.02 Keputusan Kepala Dinas Kominfo No.23/Kep-Kominfo/2019 tentang Penetapan SOP Tata Kelola TIK pada Dinas Kominfo	- AKT.01 Audit <i>Surveillance</i> ISO 27001:2013 - AKT.02 Audit Internal ISO 27001:2013

ID	Nama Aplikasi (Tuliskan nama aplikasi lengkap beserta akronimnya)	→ Layanan (Dependency)	← Proses Bisnis (Dependency) - Isikan semua proses bisnis yang berkaitan	← Unit Pengembang (Dependency)	→ Unit Operasional Teknologi (Dependency) - Merupakan unit yang melakukan pengelolaan terhadap operasional teknologi layanan	→ RAA Level 1 (Dependency)	→ RAA Level 2 (Dependency)	← Standar Teknis dan Prosedur Keamanan SPBE (Dependency)	← Audit Keamanan SPBE (Dependency)
KTA.173	Aplikasi SIPBAR	KTL.16 Pengelolaan Pajak	KT.17.01.CFM.01	Badan Pendapatan Daerah	Badan Pendapatan Daerah	RAA.02 Aplikasi Khusus	RAA.02.01 Aplikasi Khusus Fungsi Tertentu	- STKPKT.01 Dokumen Standar Manajemen Pengamanan Informasi (ISO 27001:/2013) - STKPKT.02 Keputusan Kepala Dinas Kominfo No.23/Kep-Kominfo/2019 tentang Penetapan SOP Tata Kelola TIK pada Dinas Kominfo	- AKT.01 Audit <i>Surveillance</i> ISO 27001:2013 - AKT.02 Audit Internal ISO 27001:2013
KTA.174	Aplikasi SOP	KTL.20 Kelembagaan dan Tata laksana Kota Tangerang	KT.08.02.CFM.01	Dinas Komunikasi dan Informatika	Sekretariat Daerah	RAA.02 Aplikasi Khusus	RAA.02.01 Aplikasi Khusus Fungsi Tertentu	- STKPKT.01 Dokumen Standar Manajemen Pengamanan Informasi (ISO 27001:/2013) - STKPKT.02 Keputusan Kepala Dinas Kominfo No.23/Kep-Kominfo/2019 tentang Penetapan SOP Tata Kelola TIK pada Dinas Kominfo	- AKT.01 Audit <i>Surveillance</i> ISO 27001:2013 - AKT.02 Audit Internal ISO 27001:2013

ID	Nama Aplikasi (Tuliskan nama aplikasi lengkap beserta akronimnya)	Aplikasi secara beserta	→ Layanan (Dependency)	← Proses Bisnis (Dependency) - Isikan semua proses bisnis yang berkaitan	← Unit Pengembang (Dependency)	→ Unit Operasional Teknologi (Dependency) - Merupakan unit yang melakukan pengelolaan terhadap operasional teknologi layanan	→ RAA Level 1 (Dependency)	→ RAA Level 2 (Dependency)	← Standar dan Prosedur Keamanan SPBE (Dependency)	← Audit Keamanan SPBE (Dependency)
KTA.175	Aplikasi Pendidikan	e-	KTL.02 Pendidikan	KT.01.01.CFM.01	Dinas Komunikasi dan Informatika	Dinas Pendidikan	RAA.01 Aplikasi Umum	RAA.01.01 Aplikasi Umum Layanan Publik	- STKPKT.01 Dokumen Standar Manajemen Pengamanan Informasi (ISO 27001:/2013) - STKPKT.02 Keputusan Kepala Dinas Kominfo No.23/Kep-Kominfo/2019 tentang Penetapan SOP Tata Kelola TIK pada Dinas Kominfo	- AKT.01 Audit <i>Surveillance</i> ISO 27001:2013 - AKT.02 Audit Internal ISO 27001:2013
KTA.176	Aplikasi Transport	e-	KTL.03 Transportasi	KT.07.01.CFM.01	Dinas Komunikasi dan Informatika	Dinas Komunikasi dan Informatika	RAA.01 Aplikasi Umum	RAA.01.01 Aplikasi Umum Layanan Publik	- STKPKT.01 Dokumen Standar Manajemen Pengamanan Informasi (ISO 27001:/2013) - STKPKT.02 Keputusan Kepala Dinas Kominfo No.23/Kep-Kominfo/2019 tentang Penetapan SOP Tata Kelola TIK pada Dinas Kominfo	- AKT.01 Audit <i>Surveillance</i> ISO 27001:2013 - AKT.02 Audit Internal ISO 27001:2013

ID	Nama Aplikasi (Tuliskan nama aplikasi lengkap beserta akronimnya)	→ Layanan (Dependency)	← Proses Bisnis (Dependency) - Isikan semua proses bisnis yang berkaitan	← Unit Pengembang (Dependency)	→ Unit Operasional Teknologi (Dependency) - Merupakan unit yang melakukan pengelolaan terhadap operasional teknologi layanan	→ RAA Level 1 (Dependency)	→ RAA Level 2 (Dependency)	← Standar dan Prosedur Keamanan SPBE (Dependency)	← Audit Keamanan SPBE (Dependency)
KTA.177	Aplikasi SIMKESDA	KTL.18 Kesehatan	KT.02.01.CFM.03	Dinas Komunikasi dan Informatika	Dinas Kesehatan	RAA.01 Aplikasi Umum	RAA.01.01 Aplikasi Umum Layanan Publik	- STKPKT.01 Dokumen Standar Manajemen Pengamanan Informasi (ISO 27001:/2013) - STKPKT.02 Keputusan Kepala Dinas Kominfo No.23/Kep-Kominfo/2019 tentang Penetapan SOP Tata Kelola TIK pada Dinas Kominfo	- AKT.01 Audit <i>Surveillance</i> ISO 27001:2013 - AKT.02 Audit Internal ISO 27001:2013
KTA.178	Web Daftar Aplikasi	KTL.12 Website Sistem Informasi Kota Tangerang	KT.07.01.CFM.01	Dinas Komunikasi dan Informatika	Dinas Komunikasi dan Informatika	RAA.02 Aplikasi Khusus	RAA.02.01 Aplikasi Khusus Fungsi Tertentu	- STKPKT.01 Dokumen Standar Manajemen Pengamanan Informasi (ISO 27001:/2013) - STKPKT.02 Keputusan Kepala Dinas Kominfo No.23/Kep-Kominfo/2019 tentang Penetapan SOP Tata Kelola TIK pada Dinas Kominfo	- AKT.01 Audit <i>Surveillance</i> ISO 27001:2013 - AKT.02 Audit Internal ISO 27001:2013

ID	Nama Aplikasi (Tuliskan nama aplikasi secara lengkap beserta akronimnya)	→ Layanan (Dependency)	← Proses Bisnis (Dependency) - Isikan semua proses bisnis yang berkaitan	← Unit Pengembang (Dependency)	→ Unit Operasional Teknologi (Dependency) - Merupakan unit yang melakukan pengelolaan terhadap operasional teknologi layanan	→ RAA Level 1 (Dependency)	→ RAA Level 2 (Dependency)	← Standar dan Prosedur Keamanan SPBE (Dependency)	← Audit Keamanan SPBE (Dependency)
KTA.179	Aplikasi Portal DKP (Sedhap Harga dan Pasokan Pangan, Sipangan, Sipqurban, Nakeswan)	KTL.12 Website Sistem Informasi Kota Tangerang	KT.07.01.CFM.01	Dinas Ketahanan Pangan	Dinas Ketahanan Pangan	RAA.01 Aplikasi Umum	RAA.01.01 Aplikasi Umum Layanan Publik	- STKPKT.01 Dokumen Standar Manajemen Pengamanan Informasi (ISO 27001:/2013) - STKPKT.02 Keputusan Kepala Dinas Kominfo No.23/Kep-Kominfo/2019 tentang Penetapan SOP Tata Kelola TIK pada Dinas Kominfo	- AKT.01 Audit <i>Surveillance</i> ISO 27001:2013 - AKT.02 Audit Internal ISO 27001:2013
KTA.180	Aplikasi Kependudukan Online	KTL.10 Kependudukan	KT.05.09.CFM.01	Dinas Komunikasi dan Informatika	Dinas Kependudukan dan Pencatatan Sipil	RAA.01 Aplikasi Umum	RAA.01.01 Aplikasi Umum Layanan Publik	- STKPKT.01 Dokumen Standar Manajemen Pengamanan Informasi (ISO 27001:/2013) - STKPKT.02 Keputusan Kepala Dinas Kominfo No.23/Kep-Kominfo/2019 tentang Penetapan SOP Tata Kelola TIK pada Dinas Kominfo	- AKT.01 Audit <i>Surveillance</i> ISO 27001:2013 - AKT.02 Audit Internal ISO 27001:2013

ID	Nama Aplikasi (Tuliskan nama aplikasi secara lengkap beserta akronimnya)	→ Layanan (Dependency)	← Proses Bisnis (Dependency) - Isikan semua proses bisnis yang berkaitan	← Unit Pengembang (Dependency)	→ Unit Operasional Teknologi (Dependency) - Merupakan unit yang melakukan pengelolaan terhadap operasional teknologi layanan	→ RAA Level 1 (Dependency)	→ RAA Level 2 (Dependency)	← Standar Teknis dan Prosedur Keamanan SPBE (Dependency)	← Audit Keamanan SPBE (Dependency)
KTA.181	Web JDI Hukum	KTL.09 JDIH	KT.07.01.CFM.01	Dinas Komunikasi dan Informatika	Sekretariat Daerah	RAA.01 Aplikasi Umum	RAA.01.01 Aplikasi Umum Layanan Publik	- STKPKT.01 Dokumen Standar Manajemen Pengamanan Informasi (ISO 27001:/2013) - STKPKT.02 Keputusan Kepala Dinas Kominfo No.23/Kep-Kominfo/2019 tentang Penetapan SOP Tata Kelola TIK pada Dinas Kominfo	- AKT.01 Audit <i>Surveillance</i> ISO 27001:2013 - AKT.02 Audit Internal ISO 27001:2013
KTA.182	Web e-Paper	KTL.11 e-Paper	KT.07.01.CFM.01	Dinas Komunikasi dan Informatika	Dinas Komunikasi dan Informatika	RAA.01 Aplikasi Umum	RAA.01.01 Aplikasi Umum Layanan Publik	- STKPKT.01 Dokumen Standar Manajemen Pengamanan Informasi (ISO 27001:/2013) - STKPKT.02 Keputusan Kepala Dinas Kominfo No.23/Kep-Kominfo/2019 tentang Penetapan SOP Tata Kelola TIK pada Dinas Kominfo	- AKT.01 Audit <i>Surveillance</i> ISO 27001:2013 - AKT.02 Audit Internal ISO 27001:2013

ID	Nama Aplikasi (Tuliskan nama aplikasi secara lengkap beserta akronimnya)	→ Layanan (Dependency)	← Proses Bisnis (Dependency) - Isikan semua proses bisnis yang berkaitan	← Unit Pengembang (Dependency)	→ Unit Operasional Teknologi (Dependency) - Merupakan unit yang melakukan pengelolaan terhadap operasional teknologi layanan	→ RAA Level 1 (Dependency)	→ RAA Level 2 (Dependency)	← Standar Teknis dan Prosedur Keamanan SPBE (Dependency)	← Audit Keamanan SPBE (Dependency)
KTA.183	Aplikasi e-Office	KTL.24 Administrasi Persuratan Digital	KT.07.02.CFM.02	Dinas Komunikasi dan Informatika	Dinas Komunikasi dan Informatika	RAA.02 Aplikasi Khusus	RAA.02.01 Aplikasi Khusus Fungsi Tertentu	- STKPKT.01 Dokumen Standar Manajemen Pengamanan Informasi (ISO 27001:/2013) - STKPKT.02 Keputusan Kepala Dinas Kominfo No.23/Kep-Kominfo/2019 tentang Penetapan SOP Tata Kelola TIK pada Dinas Kominfo	- AKT.01 Audit <i>Surveillance</i> ISO 27001:2013 - AKT.02 Audit Internal ISO 27001:2013
KTA.184	SIPBD (Pengelolaan Barang Daerah)	KTL.23 Pengelolaan Pengadaan Barang/Jasa dan Aset	KT.17.03.CFM.01	Dinas Komunikasi dan Informatika	Dinas Komunikasi dan Informatika	RAA.02 Aplikasi Khusus	RAA.02.01 Aplikasi Khusus Fungsi Tertentu	- STKPKT.01 Dokumen Standar Manajemen Pengamanan Informasi (ISO 27001:/2013) - STKPKT.02 Keputusan Kepala Dinas Kominfo No.23/Kep-Kominfo/2019 tentang Penetapan SOP Tata Kelola TIK pada Dinas Kominfo	- AKT.01 Audit <i>Surveillance</i> ISO 27001:2013 - AKT.02 Audit Internal ISO 27001:2013

ID	Nama Aplikasi (Tuliskan nama aplikasi lengkap beserta akronimnya)	→ Layanan (Dependency)	← Proses Bisnis (Dependency) - Isikan semua proses bisnis yang berkaitan	← Unit Pengembang (Dependency)	→ Unit Operasional Teknologi (Dependency) - Merupakan unit yang melakukan pengelolaan terhadap operasional teknologi layanan	→ RAA Level 1 (Dependency)	→ RAA Level 2 (Dependency)	← Standar Teknis dan Prosedur Keamanan SPBE (Dependency)	← Audit Keamanan SPBE (Dependency)
KTA.185	Aplikasi e-Audit	KTL.19 Pengawasan	KT.19.01.CFM.01	Dinas Komunikasi dan Informatika	Inspektorat	RAA.02 Aplikasi Khusus	RAA.02.01 Aplikasi Khusus Fungsi Tertentu	- STKPKT.01 Dokumen Standar Manajemen Pengamanan Informasi (ISO 27001:/2013) - STKPKT.02 Keputusan Kepala Dinas Kominfo No.23/Kep-Kominfo/2019 tentang Penetapan SOP Tata Kelola TIK pada Dinas Kominfo	- AKT.01 Audit <i>Surveillance</i> ISO 27001:2013 - AKT.02 Audit Internal ISO 27001:2013
KTA.186	Aplikasi Sistem Informasi Pajak Daerah (SIMPAD)	KTL.16 Pengelolaan Pajak	KT.17.01.CFM.01	Vendor	Badan Pengelola Keuangan Daerah	RAA.01 Aplikasi Umum	RAA.01.01 Aplikasi Umum Layanan Publik	- STKPKT.01 Dokumen Standar Manajemen Pengamanan Informasi (ISO 27001:/2013) - STKPKT.02 Keputusan Kepala Dinas Kominfo No.23/Kep-Kominfo/2019 tentang Penetapan SOP Tata Kelola TIK pada Dinas Kominfo	- AKT.01 Audit <i>Surveillance</i> ISO 27001:2013 - AKT.02 Audit Internal ISO 27001:2013

ID	Nama Aplikasi (Tuliskan nama aplikasi lengkap beserta akronimnya)	→ Layanan (Dependency)	← Proses Bisnis (Dependency) - Isikan semua proses bisnis yang berkaitan	← Unit Pengembang (Dependency)	→ Unit Operasional Teknologi (Dependency) - Merupakan unit yang melakukan pengelolaan terhadap operasional teknologi layanan	→ RAA Level 1 (Dependency)	→ RAA Level 2 (Dependency)	← Standar dan Prosedur Keamanan SPBE (Dependency)	← Audit Keamanan SPBE (Dependency)
KTA.187	Aplikasi SabaKota	KTL.05 Kesejahteraan Masyarakat	KT.03.01.CFM.02	Dinas Komunikasi dan Informatika	Badan Pengelola Keuangan Daerah	RAA.01 Aplikasi Umum	RAA.01.01 Aplikasi Umum Layanan Publik	- STKPKT.01 Dokumen Standar Manajemen Pengamanan Informasi (ISO 27001:/2013) - STKPKT.02 Keputusan Kepala Dinas Kominfo No.23/Kep-Kominfo/2019 tentang Penetapan SOP Tata Kelola TIK pada Dinas Kominfo	- AKT.01 Audit <i>Surveillance</i> ISO 27001:2013 - AKT.02 Audit Internal ISO 27001:2013
KTA.188	Aplikasi SEGAR (Harga Pasar)	KTL.01 Informasi Harga Pasar	KT.07.01.CFM.01	Dinas Komunikasi dan Informatika	Dinas Komunikasi dan Informatika	RAA.01 Aplikasi Umum	RAA.01.01 Aplikasi Umum Layanan Publik	- STKPKT.01 Dokumen Standar Manajemen Pengamanan Informasi (ISO 27001:/2013) - STKPKT.02 Keputusan Kepala Dinas Kominfo No.23/Kep-Kominfo/2019 tentang Penetapan SOP Tata Kelola TIK pada Dinas Kominfo	- AKT.01 Audit <i>Surveillance</i> ISO 27001:2013 - AKT.02 Audit Internal ISO 27001:2013

ID	Nama Aplikasi (Tuliskan nama aplikasi lengkap beserta akronimnya)	Aplikasi secara beserta	→ Layanan (Dependency)	← Proses Bisnis (Dependency) - Isikan semua proses bisnis yang berkaitan	← Unit Pengembang (Dependency)	→ Unit Operasional Teknologi (Dependency) - Merupakan unit yang melakukan pengelolaan terhadap operasional teknologi layanan	→ RAA Level 1 (Dependency)	→ RAA Level 2 (Dependency)	← Standar dan Prosedur Keamanan SPBE (Dependency)	← Audit Keamanan SPBE (Dependency)
KTA.189	Aplikasi Operator	LAKSA	KTL.19 Pengawasan	KT.19.01.CFM.01	Dinas Komunikasi dan Informatika	Dinas Komunikasi dan Informatika	RAA.02 Aplikasi Khusus	RAA.02.01 Aplikasi Khusus Fungsi Tertentu	- STKPKT.01 Dokumen Standar Manajemen Pengamanan Informasi (ISO 27001:/2013) - STKPKT.02 Keputusan Kepala Dinas Kominfo No.23/Kep-Kominfo/2019 tentang Penetapan SOP Tata Kelola TIK pada Dinas Kominfo	- AKT.01 Audit <i>Surveillance</i> ISO 27001:2013 - AKT.02 Audit Internal ISO 27001:2013
KTA.190	Aplikasi Daerah	Pajak	KTL.16 Pengelolaan Pajak	KT.17.01.CFM.01	Vendor	Badan Pengelola Keuangan Daerah	RAA.01 Aplikasi Umum	RAA.01.01 Aplikasi Umum Layanan Publik	- STKPKT.01 Dokumen Standar Manajemen Pengamanan Informasi (ISO 27001:/2013) - STKPKT.02 Keputusan Kepala Dinas Kominfo No.23/Kep-Kominfo/2019 tentang Penetapan SOP Tata Kelola TIK pada Dinas Kominfo	- AKT.01 Audit <i>Surveillance</i> ISO 27001:2013 - AKT.02 Audit Internal ISO 27001:2013

ID	Nama Aplikasi (Tuliskan nama aplikasi lengkap beserta akronimnya)	→ Layanan (Dependency)	← Proses Bisnis (Dependency) - Isikan semua proses bisnis yang berkaitan	← Unit Pengembang (Dependency)	→ Unit Operasional Teknologi (Dependency) - Merupakan unit yang melakukan pengelolaan terhadap operasional teknologi layanan	→ RAA Level 1 (Dependency)	→ RAA Level 2 (Dependency)	← Standar Teknis dan Prosedur Keamanan SPBE (Dependency)	← Audit Keamanan SPBE (Dependency)
KTA.191	Aplikasi Repository Aplikasi	KTL.27 Pengelolaan TIK	KT.07.01.CFM.01	Dinas Komunikasi dan Informatika	Dinas Komunikasi dan Informatika	RAA.01 Aplikasi Umum	RAA.01.01 Aplikasi Umum Layanan Publik	- STKPKT.01 Dokumen Standar Manajemen Pengamanan Informasi (ISO 27001:/2013) - STKPKT.02 Keputusan Kepala Dinas Kominfo No.23/Kep-Kominfo/2019 tentang Penetapan SOP Tata Kelola TIK pada Dinas Kominfo	- AKT.01 Audit <i>Surveillance</i> ISO 27001:2013 - AKT.02 Audit Internal ISO 27001:2013
KTA.192	Aplikasi Pajak Air Tanah	KTL.16 Pengelolaan Pajak	KT.17.01.CFM.01	Vendor	Badan Pengelola Keuangan Daerah	RAA.02 Aplikasi Khusus	RAA.02.01 Aplikasi Khusus Fungsi Tertentu	- STKPKT.01 Dokumen Standar Manajemen Pengamanan Informasi (ISO 27001:/2013) - STKPKT.02 Keputusan Kepala Dinas Kominfo No.23/Kep-Kominfo/2019 tentang Penetapan SOP Tata Kelola TIK pada Dinas Kominfo	- AKT.01 Audit <i>Surveillance</i> ISO 27001:2013 - AKT.02 Audit Internal ISO 27001:2013

ID	Nama Aplikasi (Tuliskan nama aplikasi lengkap beserta akronimnya)	→ Layanan (Dependency)	← Proses Bisnis (Dependency) - Isikan semua proses bisnis yang berkaitan	← Unit Pengembang (Dependency)	→ Unit Operasional Teknologi (Dependency) - Merupakan unit yang melakukan pengelolaan terhadap operasional teknologi layanan	→ RAA Level 1 (Dependency)	→ RAA Level 2 (Dependency)	← Standar Teknis dan Prosedur Keamanan SPBE (Dependency)	← Audit Keamanan SPBE (Dependency)
KTA.193	Aplikasi SIEVLAP Integrasi	KTL.23 Pengelolaan Pengadaan Barang/Jasa dan Aset	KT.17.02.CFM.01	Dinas Komunikasi dan Informatika	Sekretariat Daerah	RAA.02 Aplikasi Khusus	RAA.02.01 Aplikasi Khusus Fungsi Tertentu	- STKPKT.01 Dokumen Standar Manajemen Pengamanan Informasi (ISO 27001:/2013) - STKPKT.02 Keputusan Kepala Dinas Kominfo No.23/Kep-Kominfo/2019 tentang Penetapan SOP Tata Kelola TIK pada Dinas Kominfo	- AKT.01 Audit <i>Surveillance</i> ISO 27001:2013 - AKT.02 Audit Internal ISO 27001:2013
KTA.194	Aplikasi SOPA	KTL.29 Pemeliharaan Lingkungan Kota	KT.05.14.CFM.01	Dinas Komunikasi dan Informatika	Dinas Komunikasi dan Informatika	RAA.02 Aplikasi Khusus	RAA.02.01 Aplikasi Khusus Fungsi Tertentu	- STKPKT.01 Dokumen Standar Manajemen Pengamanan Informasi (ISO 27001:/2013) - STKPKT.02 Keputusan Kepala Dinas Kominfo No.23/Kep-Kominfo/2019 tentang Penetapan SOP Tata Kelola TIK pada Dinas Kominfo	- AKT.01 Audit <i>Surveillance</i> ISO 27001:2013 - AKT.02 Audit Internal ISO 27001:2013

ID	Nama Aplikasi (Tuliskan nama aplikasi lengkap beserta akronimnya)	→ Layanan (Dependency)	← Proses Bisnis (Dependency) - Isikan semua proses bisnis yang berkaitan	← Unit Pengembang (Dependency)	→ Unit Operasional Teknologi (Dependency) - Merupakan unit yang melakukan pengelolaan terhadap operasional teknologi layanan	→ RAA Level 1 (Dependency)	→ RAA Level 2 (Dependency)	← Standar Teknis dan Prosedur Keamanan SPBE (Dependency)	← Audit Keamanan SPBE (Dependency)
KTA.195	Aplikasi Antrian Online	KTL.12 Website Sistem Informasi Kota Tangerang	KT.05.10.CFM.01	Dinas Komunikasi dan Informatika	Dinas Komunikasi dan Informatika	RAA.02 Aplikasi Khusus	RAA.02.01 Aplikasi Khusus Fungsi Tertentu	- STKPKT.01 Dokumen Standar Manajemen Pengamanan Informasi (ISO 27001:/2013) - STKPKT.02 Keputusan Kepala Dinas Kominfo No.23/Kep-Kominfo/2019 tentang Penetapan SOP Tata Kelola TIK pada Dinas Kominfo	- AKT.01 Audit <i>Surveillance</i> ISO 27001:2013 - AKT.02 Audit Internal ISO 27001:2013
KTA.196	Aplikasi Administrasi Lintas Hewan	KTL.12 Website Sistem Informasi Kota Tangerang	KT.15.16.CFM.01	Dinas Ketahanan Pangan	Dinas Ketahanan Pangan	RAA.01 Aplikasi Umum	RAA.01.01 Aplikasi Umum Layanan Publik	- STKPKT.01 Dokumen Standar Manajemen Pengamanan Informasi (ISO 27001:/2013) - STKPKT.02 Keputusan Kepala Dinas Kominfo No.23/Kep-Kominfo/2019 tentang Penetapan SOP Tata Kelola TIK pada Dinas Kominfo	- AKT.01 Audit <i>Surveillance</i> ISO 27001:2013 - AKT.02 Audit Internal ISO 27001:2013

ID	Nama Aplikasi (Tuliskan nama aplikasi lengkap beserta akronimnya)	→ Layanan (Dependency)	← Proses Bisnis (Dependency) - Isikan semua proses bisnis yang berkaitan	← Unit Pengembang (Dependency)	→ Unit Operasional Teknologi (Dependency) - Merupakan unit yang melakukan pengelolaan terhadap operasional teknologi layanan	→ RAA Level 1 (Dependency)	→ RAA Level 2 (Dependency)	← Standar dan Prosedur Keamanan SPBE (Dependency)	← Audit Keamanan SPBE (Dependency)
KTA.197	Aplikasi SIDAMENTEEL	KTL.04 Ekonomi & Investasi	KT.13.10.CFM.01	Vendor	Dinas Pekerjaan Umum dan Penataan Ruang	RAA.02 Aplikasi Khusus	RAA.02.01 Aplikasi Khusus Fungsi Tertentu	- STKPKT.01 Dokumen Standar Manajemen Pengamanan Informasi (ISO 27001:/2013) - STKPKT.02 Keputusan Kepala Dinas Kominfo No.23/Kep-Kominfo/2019 tentang Penetapan SOP Tata Kelola TIK pada Dinas Kominfo	- AKT.01 Audit <i>Surveillance</i> ISO 27001:2013 - AKT.02 Audit Internal ISO 27001:2013
KTA.198	Aplikasi SIMPATIRS	KTL.18 Kesehatan	KT.02.01.CFM.01	Dinas Komunikasi dan Informatika	Dinas Kesehatan	RAA.01 Aplikasi Umum	RAA.01.02 Aplikasi Umum Administrasi Pemerintahan	- STKPKT.01 Dokumen Standar Manajemen Pengamanan Informasi (ISO 27001:/2013) - STKPKT.02 Keputusan Kepala Dinas Kominfo No.23/Kep-Kominfo/2019 tentang Penetapan SOP Tata Kelola TIK pada Dinas Kominfo	- AKT.01 Audit <i>Surveillance</i> ISO 27001:2013 - AKT.02 Audit Internal ISO 27001:2013

ID	Nama Aplikasi (Tuliskan nama aplikasi secara lengkap beserta akronimnya)	→ Layanan (Dependency)	← Proses Bisnis (Dependency) - Isikan semua proses bisnis yang berkaitan	← Unit Pengembang (Dependency)	→ Unit Operasional Teknologi (Dependency) - Merupakan unit yang melakukan pengelolaan terhadap operasional teknologi layanan	→ RAA Level 1 (Dependency)	→ RAA Level 2 (Dependency)	← Standar Teknis dan Prosedur Keamanan SPBE (Dependency)	← Audit Keamanan SPBE (Dependency)
KTA.199	Aplikasi SIAP (Sistem Informasi Aset dan PSU)	KTL.23 Pengelolaan Pengadaan Barang/Jasa dan Aset	KT.17.03.CFM.01	Dinas Komunikasi dan Informatika	Dinas Komunikasi dan Informatika	RAA.01 Aplikasi Umum	RAA.01.02 Aplikasi Umum Administrasi Pemerintahan	- STKPKT.01 Dokumen Standar Manajemen Pengamanan Informasi (ISO 27001:/2013) - STKPKT.02 Keputusan Kepala Dinas Kominfo No.23/Kep-Kominfo/2019 tentang Penetapan SOP Tata Kelola TIK pada Dinas Kominfo	- AKT.01 Audit <i>Surveillance</i> ISO 27001:2013 - AKT.02 Audit Internal ISO 27001:2013
KTA.200	Aplikasi SSH/SHB	KTL.23 Pengelolaan Pengadaan Barang/Jasa dan Aset	KT.17.02.CFM.01	Dinas Komunikasi dan Informatika	Sekretariat Daerah	RAA.01 Aplikasi Umum	RAA.01.02 Aplikasi Umum Administrasi Pemerintahan	- STKPKT.01 Dokumen Standar Manajemen Pengamanan Informasi (ISO 27001:/2013) - STKPKT.02 Keputusan Kepala Dinas Kominfo No.23/Kep-Kominfo/2019 tentang Penetapan SOP Tata Kelola TIK pada Dinas Kominfo	- AKT.01 Audit <i>Surveillance</i> ISO 27001:2013 - AKT.02 Audit Internal ISO 27001:2013

ID	Nama Aplikasi (Tuliskan nama aplikasi lengkap beserta akronimnya)	→ Layanan (Dependency)	← Proses Bisnis (Dependency) - Isikan semua proses bisnis yang berkaitan	← Unit Pengembang (Dependency)	→ Unit Operasional Teknologi (Dependency) - Merupakan unit yang melakukan pengelolaan terhadap operasional teknologi layanan	→ RAA Level 1 (Dependency)	→ RAA Level 2 (Dependency)	← Standar Teknis dan Prosedur Keamanan SPBE (Dependency)	← Audit Keamanan SPBE (Dependency)
KTA.201	Aplikasi Pendataan Dana Insentif	KTL.05 Kesejahteraan Masyarakat	KT.03.01.CFM.01	Sekretariat Daerah	Sekretariat Daerah	RAA.02 Aplikasi Khusus	RAA.02.01 Aplikasi Khusus Fungsi Tertentu	- STKPKT.01 Dokumen Standar Manajemen Pengamanan Informasi (ISO 27001:/2013) - STKPKT.02 Keputusan Kepala Dinas Kominfo No.23/Kep-Kominfo/2019 tentang Penetapan SOP Tata Kelola TIK pada Dinas Kominfo	- AKT.01 Audit <i>Surveillance</i> ISO 27001:2013 - AKT.02 Audit Internal ISO 27001:2013
KTA.202	Aplikasi Data Pokok Pendidikan	KTL.02 Pendidikan	KT.01.01.CFM.01	Dinas Pendidikan	Dinas Pendidikan	RAA.01 Aplikasi Umum	RAA.01.01 Aplikasi Umum Layanan Publik	- STKPKT.01 Dokumen Standar Manajemen Pengamanan Informasi (ISO 27001:/2013) - STKPKT.02 Keputusan Kepala Dinas Kominfo No.23/Kep-Kominfo/2019 tentang Penetapan SOP Tata Kelola TIK pada Dinas Kominfo	- AKT.01 Audit <i>Surveillance</i> ISO 27001:2013 - AKT.02 Audit Internal ISO 27001:2013

ID	Nama Aplikasi (Tuliskan nama aplikasi lengkap beserta akronimnya)	→ Layanan (Dependency)	← Proses Bisnis (Dependency) - Isikan semua proses bisnis yang berkaitan	← Unit Pengembang (Dependency)	→ Unit Operasional Teknologi (Dependency) - Merupakan unit yang melakukan pengelolaan terhadap operasional teknologi layanan	→ RAA Level 1 (Dependency)	→ RAA Level 2 (Dependency)	← Standar dan Prosedur Keamanan SPBE (Dependency)	← Audit Keamanan SPBE (Dependency)
KTA.203	Web resmi Pemkot Tangerang	KTL.12 Website Sistem Informasi Kota Tangerang	KT.07.01.CFM.01	Dinas Komunikasi dan Informatika	Dinas Komunikasi dan Informatika	RAA.01 Aplikasi Umum	RAA.01.01 Aplikasi Umum Layanan Publik	- STKPKT.01 Dokumen Standar Manajemen Pengamanan Informasi (ISO 27001:/2013) - STKPKT.02 Keputusan Kepala Dinas Kominfo No.23/Kep-Kominfo/2019 tentang Penetapan SOP Tata Kelola TIK pada Dinas Kominfo	AKT.01 Audit <i>Surveillance</i> ISO 27001:2013

BAB IV
MATRIKS REFERENSI DAN DOMAIN ARSITEKTUR DATA DAN INFORMASI

A. Atribut Domain Arsitektur Data dan Informasi

ID	Nama Data	Uraian Data	Tujuan Data	Sifat Data	Jenis Data	Validitas Data	Penghasil Data/Produsen Data	Interoperabilitas
DDIK-0.1	1. Pengelolaan Pendidikan Anak Usia Dini/ Taman Kanak-Kanak	Informasi mengenai pengelolaan pendidikan anak usia dini/ taman kanak-kanak	Pengelolaan Pendidikan	Terbuka	Data Statistik	Tahunan	Dinas Pendidikan	Ya
DDIK-0.2	2. Pengelolaan Tenaga Pendidik Anak Usia Dini/ Taman Kanak-Kanak	Informasi mengenai pengelolaan tenaga pendidik anak usia dini/ taman kanak-kanak	Pengelolaan Pendidikan	Terbuka	Data Statistik	Tahunan	Dinas Pendidikan	Ya
DDIK-0.3	3. Pengelolaan Sekolah Dasar/ MI	Informasi mengenai pengelolaan sekolah dasar/ MI	Pengelolaan Pendidikan	Terbuka	Data Statistik	Tahunan	Dinas Pendidikan	Ya
DDIK-0.4	4. Pengelolaan Tenaga Pendidik Sekolah Dasar/ MI	Informasi mengenai pengelolaan tenaga pendidik sekolah dasar/ MI	Pengelolaan Pendidikan	Terbuka	Data Statistik	Tahunan	Dinas Pendidikan	Ya
DDIK-0.5	5. Pengelolaan Sekolah Menengah Pertama/ MTS	Informasi mengenai pengelolaan sekolah menengah pertama/ MTS	Pengelolaan Pendidikan	Terbuka	Data Statistik	Tahunan	Dinas Pendidikan	Ya
DDIK-0.6	6. Pengelolaan Tenaga Pendidik Sekolah Menengah Pertama/ MTS	Informasi mengenai pengelolaan tenaga pendidik sekolah menengah pertama/ MTS	Pengelolaan Pendidikan	Terbuka	Data Statistik	Tahunan	Dinas Pendidikan	Ya
DDIK-0.7	7. Pengelolaan Sekolah Menengah Atas/ SMK/ MA	Informasi mengenai pengelolaan sekolah menengah atas/ SMK/ MA	Pengelolaan Pendidikan	Terbuka	Data Statistik	Tahunan	Dinas Pendidikan	Ya
DDIK-0.8	8. Pengelolaan Tenaga Pendidik Sekolah Menengah Atas/ SMK/ MA	Informasi mengenai pengelolaan tenaga pendidik sekolah menengah atas/ SMK/ MA	Pengelolaan Pendidikan	Terbuka	Data Statistik	Tahunan	Dinas Pendidikan	Ya

ID	Nama Data	Uraian Data	Tujuan Data	Sifat Data	Jenis Data	Validitas Data	Penghasil Data/Produsen Data	Interoperabilitas
DDIK-0.9	9. Pengelolaan Perguruan Tinggi	Informasi mengenai pengelolaan perguruan tinggi	Pengelolaan Pendidikan	Terbuka	Data Statistik	Tahunan	Dinas Pendidikan	Ya
DDIK-0.10	10. Pengelolaan Tenaga Pendidik Perguruan Tinggi	Informasi mengenai pengelolaan tenaga pendidik perguruan tinggi	Pengelolaan Pendidikan	Terbuka	Data Statistik	Tahunan	Dinas Pendidikan	Ya
DDIK-0.11	11. Pengelolaan Bantuan Operasional (BOP) Pendidikan Anak Usia Dini	Informasi mengenai pengelolaan Bantuan Operasional (BOP) pendidikan anak usia dini	Pengelolaan Pendidikan	Terbuka	Data Statistik	Tahunan	Dinas Pendidikan	Ya
DDIK-0.12	12. Pengelolaan Bantuan Operasional Penyelenggaraan (BOP) Siswa	Informasi mengenai pengelolaan Bantuan Operasional Penyelenggaraan (BOP) siswa	Pengelolaan Pendidikan	Terbuka	Data Statistik	Tahunan	Dinas Pendidikan	Ya
DDIK-0.13	13. Penganggaran Sarana Pendidikan	Informasi mengenai penganggaran sarana pendidikan	Pengelolaan Pendidikan	Terbuka	Data Keuangan	Tahunan	Dinas Pendidikan	Ya
DDIK-0.14	14. Kinerja Bidang Pendidikan	Informasi mengenai kinerja bidang pendidikan	Pengelolaan Pendidikan	Terbuka	Data Keuangan	Tahunan	Dinas Pendidikan	Ya
DDIK-0.15	15. Pengelolaan Pendidikan Vokasi	Informasi mengenai pengelolaan pendidikan vokasi	Pengelolaan Pendidikan	Terbuka	Data Keuangan	Tahunan	Dinas Pendidikan	Ya
DDIK-0.16	16. Pengelolaan Tenaga Pendidik Dikmen	Informasi mengenai pengelolaan tenaga pendidik Dikmen	Pengelolaan Pendidikan	Terbuka	Data Keuangan	Tahunan	Dinas Pendidikan	Ya
DNKS-0.1	17. Pengelolaan Fasilitas Kesehatan	Informasi mengenai pengelolaan fasilitas kesehatan	Pengelolaan Rumah Sakit	Terbuka	Data Statistik	Tahunan	Dinas Kesehatan	Ya
DNKS-0.2	18. Ibu Hamil dan Bayi	Informasi mengenai ibu hamil dan bayi	Pengelolaan Fasilitas dan Pelayanan Kesehatan	Terbatas	Data Statistik	Tahunan	Dinas Kesehatan	Ya
DNKS-0.3	19. Pengelolaan Pengendalian Penyakit	Informasi mengenai pengelolaan pengendalian penyakit	Pengelolaan Fasilitas dan Pelayanan Kesehatan	Terbatas	Data Statistik	Tahunan	Dinas Kesehatan	Ya

ID	Nama Data	Uraian Data	Tujuan Data	Sifat Data	Jenis Data	Validitas Data	Penghasil Data/Produsen Data	Interoperabilitas
DNKS-0.4	20. Peningkatan Kesehatan Masyarakat	Informasi mengenai Peningkatan kesehatan masyarakat	-	Terbatas	Data Statistik	Tahunan	Dinas Kesehatan	Ya
DNKS-0.5	21. Pengelolaan Pencegahan Penyakit	Informasi mengenai pengelolaan pencegahan penyakit	Pengelolaan Fasilitas dan Pelayanan Kesehatan	Terbatas	Data Layanan	Tahunan	Dinas Kesehatan	Ya
DNKS-0.6	22. Pencegahan Kasus AFP non Polio	Informasi mengenai pencegahan kasus AFP non polio	Pengelolaan Fasilitas dan Pelayanan Kesehatan	Terbatas	Data Statistik	Tahunan	Dinas Kesehatan	Ya
DNKS-0.7	23. Penanganan Orang Gangguan Jiwa Berat	Informasi mengenai penanganan orang gangguan jiwa berat	Pengelolaan Fasilitas dan Pelayanan Kesehatan	Terbatas	Data Layanan	Tahunan	Dinas Kesehatan	Ya
DNKS-0.8	24. Pengelolaan Pelayanan Kesehatan	Informasi mengenai pengelolaan pelayanan kesehatan	Pengelolaan Fasilitas dan Pelayanan Kesehatan	Terbatas	Data Layanan	Tahunan	Dinas Kesehatan	Ya
DNKS-0.9	25. Pengelolaan Sumber Daya Manusia Kesehatan	Informasi mengenai pengelolaan sumber daya manusia kesehatan	Pengelolaan Sumber Daya Manusia Kesehatan	Terbuka	Data Statistik	Tahunan	Dinas Kesehatan	Ya
DNKS-0.10	26. Pengelolaan Farmasi	Informasi mengenai pengelolaan farmasi	Pengelolaan Kefarmasian	Terbuka	Data Statistik	Tahunan	Dinas Kesehatan	Ya
DNKS-0.11	27. Pengelolaan Obat	Informasi mengenai pengelolaan obat	Pengelolaan Kefarmasian	Terbuka	Data Statistik		Dinas Kesehatan	Ya
DPRA-0.1	28. Penyelenggaraan Perlombaan Olahraga	Informasi mengenai penyelenggaraan perlombaan olahraga	Pengelolaan Bidang Olahraga	Terbatas	Data Statistik	Tahunan	Dinas Kepemudaan dan Olahraga	Ya
DPRA-0.2	29. Pengelolaan Keolahragaan	Informasi mengenai pengelolaan keolahragaan	Pengelolaan Bidang Olahraga	Terbuka	Data Statistik	Tahunan	Dinas Kepemudaan dan Olahraga	Ya
DPRA-0.3	30. Pengelolaan Pelatih dan Pembinaan Atlet	Informasi mengenai pengelolaan pelatih dan pembinaan atlet	Pengelolaan Bidang Olahraga	Terbatas	Data Statistik	Tahunan	Dinas Kepemudaan dan Olahraga	Ya

ID	Nama Data	Uraian Data	Tujuan Data	Sifat Data	Jenis Data	Validitas Data	Penghasil Data/Produsen Data	Interoperabilitas
DPRA-0.4	31. Pengelolaan Kepemudaan	Informasi mengenai pengelolaan kepemudaan	Pengelolaan Kepemudaan Daerah	Terbatas	Data Statistik	Tahunan	Dinas Kepemudaan dan Olahraga	Ya
DSOS-0.1	32. Pengelolaan Fasilitas Kesejahteraan Sosial	Informasi mengenai pengelolaan fasilitas kesejahteraan sosial	Pengelolaan Kesejahteraan daerah	Terbatas	Data Statistik		Dinas Sosial	Ya
DSOS-0.2	33. Pengelolaan Pusat Rehabilitasi Narkoba	Informasi mengenai pengelolaan pusat rehabilitasi narkoba	Pengelolaan Kesejahteraan daerah	Terbuka	Data Statistik	Tahunan	Dinas Sosial	Ya
DSOS-0.3	34. Pengelolaan Sumber Daya Kesejahteraan Sosial	Informasi mengenai pengelolaan sumber daya kesejahteraan sosial	Pengelolaan Kesejahteraan daerah	Terbuka	Data Statistik		Dinas Sosial	Ya
DSOS-0.4	35. Pengelolaan Kesejahteraan Sosial	Informasi mengenai pengelolaan kesejahteraan sosial	Pengelolaan Kesejahteraan Daerah	Terbuka	Data Statistik		Dinas Sosial	Ya
DSOS-0.5	36. Pengelolaan Data Penduduk Miskin	Informasi mengenai pengelolaan data penduduk miskin	Pengelolaan Fakir Miskin Daerah	Terbuka	Data Statistik	Tahunan	Dinas Sosial	Ya
DSOS-0.6	37. Pengelolaan Rehabilitasi Sosial	Informasi mengenai pengelolaan rehabilitasi sosial	Rehabilitasi Sosial Dasar	Terbuka	Data Statistik		Dinas Sosial	Ya
DSOS-0.7	38. Penanganan Kasus Kejahatan	Informasi mengenai penanganan kasus kejahatan	Pengelolaan Kesejahteraan daerah	Terbuka	Data Statistik	Tahunan	Dinas Sosial	Ya
BPBD-0.1	39. Penanganan Korban Bencana Alam	Informasi mengenai penanganan korban bencana alam	Penanggulangan Bencana	Terbuka	Data Statistik	Tahunan	Badan Penanggulangan Bencana Daerah	Ya
BPBD-0.2	40. Pengelolaan Bantuan Korban Bencana Alam	Informasi mengenai pengelolaan bantuan korban bencana alam	Penanggulangan Bencana	Terbuka	Data Statistik	Tahunan	Badan Penanggulangan Bencana Daerah	Ya
BPBD-0.3	41. Pengelolaan Peringatan Bencana Alam	Informasi mengenai pengelolaan peringatan bencana alam	Penanggulangan Bencana	Terbuka	Data Statistik	Tahunan	Badan Penanggulangan Bencana Daerah	Ya
BPBD-0.4	42. Pengelolaan Transportasi Penanggulangan Bencana	Informasi mengenai pengelolaan penanggulangan bencana	Penanggulangan Bencana	Terbuka	Data Statistik	Tahunan	Badan Penanggulangan Bencana Daerah	Ya

ID	Nama Data	Uraian Data	Tujuan Data	Sifat Data	Jenis Data	Validitas Data	Penghasil Data/Produsen Data	Interoperabilitas
BPBD-0.5	43. Penanggulangan Kejadian Kebakaran	Informasi mengenai penanggulangan kejadian kebakaran	Penanggulangan Bencana	Terbuka	Data Statistik	Tahunan	Badan Penanggulangan Bencana Daerah	Ya
DDKP-0.1	44. Pengelolaan Infrastruktur Perikanan	Informasi mengenai pengelolaan infrastruktur perikanan	Pengelolaan Kemandirian Pangan Daerah	Terbatas	Data Statistik	Tahunan	Dinas Ketahanan Pangan	Ya
DDKP-0.2	45. Pengelolaan fasilitas Pertanian	Informasi mengenai pengelolaan fasilitas pertanian	Pengelolaan Kemandirian Pangan Daerah	Terbuka	Data Statistik		Dinas Ketahanan Pangan	Ya
DDKP-0.3	46. Pengelolaan Areal Pengairan	Informasi mengenai pengelolaan areal pengairan	Pengelolaan Kemandirian Pangan Daerah	Terbuka	Data Statistik		Dinas Ketahanan Pangan	Ya
DDKP-0.4	47. Pengelolaan RPH	Informasi mengenai pengelolaan RPH	Pengelolaan Kemandirian Pangan Daerah	Terbuka	Data Statistik		Dinas Ketahanan Pangan	Ya
DDKP-0.5	48. Pengelolaan Areal Perkebunan	Informasi mengenai pengelolaan areal perkebunan	Pengelolaan Cadangan Pangan	Terbuka	Data Statistik		Dinas Ketahanan Pangan	Ya
DDKP-0.6	49. Pengelolaan Gudang Penyimpanan Pangan	Informasi mengenai pengelolaan gudang penyimpanan pangan	Pengelolaan Cadangan Pangan	Terbatas	Data Statistik	Tahunan	Dinas Ketahanan Pangan	Ya
DDKP-0.7	50. Pengelolaan Fasilitas Perikanan	Informasi mengenai pengelolaan fasilitas perikanan	Pengelolaan Cadangan Pangan	Terbuka	Data Statistik	Tahunan	Dinas Ketahanan Pangan	Ya
DDKP-0.8	51. Pengelolaan Nilai Tukar Petani Tanaman Pangan	Informasi mengenai pengelolaan nilai tukar petani tanaman pangan	Pengelolaan Cadangan Pangan	Terbuka	Data Statistik		Dinas Ketahanan Pangan	Ya
DDKP-0.9	52. Pengelolaan Petani Tanaman Pangan	Informasi mengenai pengelolaan petani tanaman pangan	Pengelolaan Kemandirian Pangan Daerah	Terbuka	Data Statistik		Dinas Ketahanan Pangan	Ya
DDKP-0.10	53. Pengelolaan Nilai Tukar Petani Perkebunan	Informasi mengenai pengelolaan nilai tukar petani perkebunan	Pengelolaan Kemandirian Pangan Daerah	Terbuka	Data Statistik		Dinas Ketahanan Pangan	Ya

ID	Nama Data	Uraian Data	Tujuan Data	Sifat Data	Jenis Data	Validitas Data	Penghasil Data/Produsen Data	Interoperabilitas
DDKP-0.11	54. Pengelolaan Petani Perkebunan	Informasi mengenai pengelolaan petani perkebunan	Pengelolaan Kemandirian Pangan Daerah	Terbuka	Data Statistik		Dinas Ketahanan Pangan	Ya
DDKP-0.12	55. Pengelolaan Nilai Tukar Petani Peternakan	Informasi mengenai pengelolaan nilai tukar petani peternakan	Pengelolaan Cadangan Pangan	Terbuka	Data Statistik		Dinas Ketahanan Pangan	Ya
DDKP-0.13	56. Pengelolaan Nilai Tukar Nelayan	Informasi mengenai pengelolaan nilai tukar nelayan	Pengelolaan Kemandirian Pangan Daerah	Terbuka	Data Statistik		Dinas Ketahanan Pangan	Ya
DDKP-0.14	57. Pengelolaan Usaha Peternakan	Informasi mengenai pengelolaan usaha peternakan	Pengelolaan Kemandirian Pangan Daerah	Terbuka	Data Statistik		Dinas Ketahanan Pangan	Ya
DDKP-0.15	58. Pengelolaan Peternak	Informasi mengenai pengelolaan peternak	Pengelolaan Kemandirian Pangan Daerah	Terbuka	Data Statistik		Dinas Ketahanan Pangan	Ya
DDKP-0.16	59. Pengelolaan Nelayan dan Perikanan	Informasi mengenai pengelolaan nelayan dan perikanan	Pengelolaan Kemandirian Pangan Daerah	Terbuka	Data Statistik		Dinas Ketahanan Pangan	Ya
DDKP-0.17	60. Pengelolaan Produksi Pangan	Informasi mengenai pengelolaan produksi pangan	Pengelolaan Kesejahteraan Daerah	Terbuka	Data Statistik		Dinas Ketahanan Pangan	Ya
DDKP-0.18	61. Pengelolaan Produksi Perikanan	Informasi mengenai pengelolaan produksi perikanan	Pengelolaan Cadangan Pangan	Terbuka	Data Statistik	Tahunan	Dinas Ketahanan Pangan	Ya
DDKP-0.19	62. Pengelolaan Produksi Perikanan Tangkap	Informasi mengenai pengelolaan produksi perikanan tangkap	Pengelolaan Cadangan Pangan	Terbuka	Data Statistik		Dinas Ketahanan Pangan	Ya
DDKP-0.20	63. Pengelolaan Produksi Perkebunan	Informasi mengenai pengelolaan produksi perkebunan	Pengelolaan Cadangan Pangan	Terbuka	Data Statistik		Dinas Ketahanan Pangan	Ya
DDKP-0.21	64. Pengelolaan Populasi Hewan Ternak	Informasi mengenai pengelolaan populasi hewan ternak	Pengelolaan Cadangan Pangan	Terbuka	Data Statistik		Dinas Ketahanan Pangan	Ya

ID	Nama Data	Uraian Data	Tujuan Data	Sifat Data	Jenis Data	Validitas Data	Penghasil Data/Produsen Data	Interoperabilitas
DDKP-0.22	65. Pengelolaan Produksi Komoditas Ternak	Informasi mengenai pengelolaan produksi komoditas ternak	Pengelolaan Cadangan Pangan	Terbuka	Data Statistik		Dinas Ketahanan Pangan	Ya
DDKP-0.23	66. Pengelolaan Pascapanen Peternakan Daerah	Informasi mengenai pengelolaan pascapanen peternakan daerah	Pengelolaan Cadangan Pangan	Terbuka	Data Statistik		Dinas Ketahanan Pangan	Ya
DSOS-0.8	67. Pengelolaan Anggaran Bantuan Sosial Pangan	Informasi mengenai pengelolaan anggaran bantuan sosial pangan	Pengelolaan Kesejahteraan Daerah	Terbuka	Data Keuangan		Dinas Sosial	Ya
DDKP-0.24	68. Pengelolaan Bibit Ternak	Informasi mengenai pengelolaan bibit ternak	Pengelolaan Cadangan Pangan	Terbuka	Data Statistik		Dinas Ketahanan Pangan	Ya
DDKP-0.25	69. Pengelolaan Perlindungan Perkebunan	Informasi mengenai pengelolaan perlindungan perkebunan	Pengelolaan Cadangan Pangan	Terbuka	Data Statistik	Tahunan	Dinas Ketahanan Pangan	Ya
DDKP-0.26	70. Pengelolaan Konservasi Laut	Informasi mengenai pengelolaan konservasi laut	Pengelolaan Cadangan Pangan	Terbuka	Data Statistik		Dinas Ketahanan Pangan	Ya
DDKP-0.27	71. Pengelolaan Kawasan Pertanian	Informasi mengenai pengelolaan kawasan pertanian	Pengelolaan Cadangan Pangan	Terbuka	Data Statistik		Dinas Ketahanan Pangan	Ya
DDKP-0.28	72. Pengelolaan Kawasan Perkebunan	Informasi mengenai pengelolaan kawasan perkebunan	Pengelolaan Cadangan Pangan	Terbuka	Data Statistik		Dinas Ketahanan Pangan	Ya
DDKP-0.29	73. Kerawanan Pangan	Informasi mengenai kerawanan pangan	Penanganan Kerawanan Pangan	Terbuka	Data Statistik		Dinas Ketahanan Pangan	Ya
DDKP-0.30	74. Keamanan Pangan Perikanan	Informasi mengenai keamanan pangan perikanan	Pengawasan Keamanan Pangan	Terbuka	Data Statistik	Tahunan	Dinas Ketahanan Pangan	Ya
DDKP-0.31	75. Keamanan Pangan	Informasi mengenai keamanan pangan	Pengawasan Keamanan Pangan	Terbuka	Data Statistik		Dinas Ketahanan Pangan	Ya

ID	Nama Data	Uraian Data	Tujuan Data	Sifat Data	Jenis Data	Validitas Data	Penghasil Data/Produsen Data	Interoperabilitas
DP3A-0.1	76. Penyelenggaraan Pengarusutamaan Gender	Informasi mengenai penyelenggaraan pengarusutamaan gender	Pengarusutamaan Gender dan Pemberdayaan Perempuan	Terbuka	Data Statistik		Dinas Pemberdayaan Perempuan, Perlindungan anak, Pengendalian Penduduk dan Keluarga Berencana	Ya
DP3A-0.2	77. Pemberdayaan Perempuan	Informasi mengenai pemberdayaan perempuan	Pengarusutamaan Gender dan Pemberdayaan Perempuan	Terbuka	Data Statistik		Dinas Pemberdayaan Perempuan, Perlindungan anak, Pengendalian Penduduk dan Keluarga Berencana	Ya
DP3A-0.3	78. Pengelolaan pemberdayaan Perempuan Daerah	Informasi mengenai pengelolaan pemberdayaan perempuan Daerah	Pengarusutamaan Gender dan Pemberdayaan Perempuan	Terbatas	Data Statistik		Dinas Pemberdayaan Perempuan, Perlindungan anak, Pengendalian Penduduk dan Keluarga Berencana	Ya
DP3A-0.4	79. Pencegahan dan Penanganan Kekerasan pada Perempuan	Informasi mengenai pencegahan dan penanganan kekerasan pada perempuan	Pencegahan Kekerasan Terhadap Perempuan	Tertutup	Data Statistik		Dinas Pemberdayaan Perempuan, Perlindungan anak, Pengendalian Penduduk dan Keluarga Berencana	Tidak
DP3A-0.5	80. Pemenuhan Hak dan Perlindungan Anak	Informasi mengenai pemenuhan hak dan perlindungan anak	Pemenuhan Hak Anak	Terbuka	Data Statistik		Dinas Pemberdayaan Perempuan, Perlindungan anak, Pengendalian Penduduk dan Keluarga Berencana	Ya
DP3A-0.6	81. Pengelolaan Perkembangan Anak	Informasi mengenai pengelolaan perkembangan anak	Pengelolaan Keluarga Berencana	Terbatas	Data Statistik		Dinas Pemberdayaan Perempuan, Perlindungan anak, Pengendalian Penduduk dan Keluarga Berencana	Ya

ID	Nama Data	Uraian Data	Tujuan Data	Sifat Data	Jenis Data	Validitas Data	Penghasil Data/Produsen Data	Interoperabilitas
DP3A-0.7	82. Pengelolaan Program Keluarga Berencana	Informasi mengenai pengelolaan program keluarga berencana	Pengelolaan Keluarga Berencana	Terbuka	Data Statistik		Dinas Pemberdayaan Perempuan, Perlindungan anak, Pengendalian Penduduk dan Keluarga Berencana	Ya
DP3A-0.8	83. Pengelolaan Tenaga Penyuluh KB dan PLKB	Informasi mengenai pengelolaan tenaga penyuluh KB dan PLKB	Pengelolaan Keluarga Berencana	Terbatas	Data Statistik		Dinas Pemberdayaan Perempuan, Perlindungan anak, Pengendalian Penduduk dan Keluarga Berencana	Ya
DNKS-0.12	84. Penyediaan Alat dan Obat Kontrasepsi untuk KB	Informasi mengenai penyediaan alat dan obat kontrasepsi untuk KB	Pengelolaan Keluarga Berencana	Terbuka	Data Statistik	Tahunan	Dinas Kesehatan	Ya
DSOS-0.9	85. Pengelolaan Kesejahteraan Keluarga	Informasi mengenai pengelolaan kesejahteraan keluarga	Peningkatan Keluarga Sejahtera	Terbuka	Data Statistik		Dinas Sosial	Ya
DP3A-0.9	86. Pengelolaan Usaha Ekonomi Keluarga	Informasi mengenai pengelolaan usaha ekonomi keluarga	Peningkatan Keluarga Sejahtera	Terbatas	Data Statistik		Dinas Pemberdayaan Perempuan, Perlindungan anak, Pengendalian Penduduk dan Keluarga Berencana	Ya
DNKR-0.1	87. Pengelolaan Pendidikan dan Pelatihan Kerja	Informasi mengenai pengelolaan pendidikan dan pelatihan kerja	Pengelolaan Pelatihan Kerja	Terbuka	Data Statistik		Dinas Ketenagakerjaan	Ya
DKMF-0.1	88. Pengelolaan Sumber Daya Manusia SPBE dan CSIRT	Informasi mengenai pengelolaan sumber daya manusia SPBE dan CSIRT	Pengelolaan Pelatihan Kerja	Terbuka	Data Statistik	Tahunan	Dinas Komunikasi dan Informatika	Ya
DKMF-0.2	89. Pengelolaan Sumber Daya Manusia TIK	Informasi mengenai pengelolaan sumber daya manusia TIK	Pengelolaan Pelatihan Kerja	Terbuka	Data Statistik	Tahunan	Dinas Komunikasi dan Informatika	Ya
DNKR-0.2	90. Kesempatan dan Penempatan Kerja	Informasi mengenai kesempatan dan penempatan kerja	Pengelolaan Pencarian Kerja	Terbuka	Data Statistik		Dinas Ketenagakerjaan	Ya

ID	Nama Data	Uraian Data	Tujuan Data	Sifat Data	Jenis Data	Validitas Data	Penghasil Data/Produsen Data	Interoperabilitas
DNKR-0.3	91. Pengelolaan Peraturan Perusahaan	Informasi mengenai pengelolaan peraturan perusahaan	Pengelolaan Hubungan Industrial	Terbatas	Data Statistik		Dinas Ketenagakerjaan	Ya
DNKR-0.4	92. Pengelolaan Struktur Perusahaan	Informasi mengenai pengelolaan struktur perusahaan	Pengelolaan Hubungan Industrial	Terbuka	Data Statistik	Tahunan	Dinas Ketenagakerjaan	Ya
DNKR-0.5	93. Penyelesaian Perselisihan Hubungan Industrial	Informasi mengenai penyelesaian perselisihan hubungan industrial	Pengelolaan Hubungan Industrial	Terbuka	Data Statistik		Dinas Ketenagakerjaan	Ya
DNKR-0.6	94. Pengelolaan Jaminan Sosial Tenaga Kerja	Informasi mengenai pengelolaan jaminan sosial tenaga kerja	Pengelolaan Hubungan Industrial	Terbuka	Data Statistik		Dinas Ketenagakerjaan	Ya
PUPR-0.1	95. Pengelolaan Tata Ruang Tanah Daerah	Informasi mengenai pengelolaan tata ruang tanah Daerah	Penyelenggaraan Penataan Ruang	Terbuka	Data Statistik		Dinas Pekerjaan Umum dan Penataan Ruang	Ya
PUPR-0.2	96. Pengelolaan Tata Guna Tanah	Informasi mengenai pengelolaan tata guna tanah	Pengelolaan Penatagunaan tanah	Terbuka	Data Statistik		Dinas Pekerjaan Umum dan Penataan Ruang	Ya
PUPR-0.3	97. Pengelolaan Kawasan Lindung	Informasi mengenai pengelolaan kawasan lindung	Pengelolaan Penatagunaan tanah	Terbuka	Data Statistik		Dinas Pekerjaan Umum dan Penataan Ruang	Ya
PUPR-0.4	98. Pengelolaan Kawasan Lindung Perairan	Informasi mengenai pengelolaan kawasan lindung perairan	Pengelolaan Penatagunaan tanah	Terbatas	Data Statistik		Dinas Pekerjaan Umum dan Penataan Ruang	Ya
DKIM-0.1	99. Pengelolaan Hukum Pertanahan Daerah	Informasi mengenai pengelolaan hukum pertanahan daerah	Pengelolaan Penatagunaan tanah	Terbuka	Data Layanan		Dinas Perumahan, Permukiman, dan Pertanahan	Ya
DKIM-0.2	100. Pengelolaan Pemakaman	Informasi mengenai pengelolaan pemakaman	Pengelolaan Penatagunaan tanah	Terbuka	Data Statistik		Dinas Perumahan, Permukiman, dan Pertanahan	Ya
DPAD-0.1	101. Pengembangan dan Pelayanan Perpustakaan	Informasi mengenai pengembangan dan pelayanan perpustakaan	Pengelolaan Perpustakaan	Terbuka	Data Statistik	Tahunan	Dinas Perpustakaan dan Arsip Daerah	Ya

ID	Nama Data	Uraian Data	Tujuan Data	Sifat Data	Jenis Data	Validitas Data	Penghasil Data/Produsen Data	Interoperabilitas
DPAD-0.2	102. Pengelolaan Arsip Dinamis dan Arsip Statis	Informasi mengenai pengelolaan arsip dinamis dan arsip statis	Pengelolaan Perpustakaan	Terbatas	Data Statistik	Tahunan	Dinas Perpustakaan dan Arsip Daerah	Ya
DUKC-0.1	103. Pengelolaan Administrasi Kependudukan	Informasi mengenai pengelolaan administrasi kependudukan	Pengelolaan Kependudukan	Terbuka	Data Statistik	Tahunan	Dinas Kependudukan dan Pencatatan Sipil	Ya
DUKC-0.2	104. Pencatatan Sipil	Informasi mengenai pencatatan sipil	Pengelolaan Kependudukan	Terbuka	Data Statistik		Dinas Kependudukan dan Pencatatan Sipil	Ya
BKBP-0.1	105. Pengelolaan Lembaga Kemasyarakatan	Informasi mengenai pengelolaan lembaga kemasyarakatan	Lembaga Kemasyarakatan	Terbuka	Data Statistik	Tahunan	Badan Kesatuan Bangsa dan Politik	Ya
STDA-0.1	106. Pengelolaan Partisipasi Perempuan	Informasi mengenai pengelolaan partisipasi perempuan	Pengelolaan Lembaga Kemasyarakatan	Terbuka	Data Statistik		Sekretariat Daerah	Ya
DUDP-0.1	107. Pengelolaan Wisatawan	Informasi mengenai pengelolaan wisatawan	Pengelolaan Cagar Budaya	Terbuka	Data Statistik	Tahunan	Dinas Kebudayaan dan Pariwisata	Ya
DUDP-0.2	108. Pengelolaan Daya Tarik Wisata	Informasi mengenai pengelolaan daya tarik wisata	Pengelolaan Kepariwisata	Terbatas	Data Statistik	Tahunan	Dinas Kebudayaan dan Pariwisata	Ya
DUDP-0.3	109. Pengelolaan Kebudayaan	Informasi mengenai pengelolaan kebudayaan	Pengelolaan Kebudayaan	Terbatas	Data Statistik	Tahunan	Dinas Kebudayaan dan Pariwisata	Ya
STDA-0.2	110. Pengelolaan Lembaga Adat	Informasi mengenai pengelolaan lembaga adat	Pengelolaan Lembaga Adat	Terbuka	Data Statistik	Tahunan	Sekretariat Daerah	Ya
DUDP-0.4	111. Pengelolaan Kesenian Tradisional	Informasi mengenai pengelolaan kesenian tradisional	Pengelolaan Industri Pariwisata dan Ekonomi Kreatif	Terbatas	Data Statistik	Tahunan	Dinas Kebudayaan dan Pariwisata	Ya
DUDP-0.5	112. Pengelolaan Kesenian Sastra	Informasi mengenai pengelolaan kesenian sastra	Pengelolaan Industri Pariwisata dan Ekonomi Kreatif	Terbatas	Data Statistik	Tahunan	Dinas Kebudayaan dan Pariwisata	Ya

ID	Nama Data	Uraian Data	Tujuan Data	Sifat Data	Jenis Data	Validitas Data	Penghasil Data/Produsen Data	Interoperabilitas
DUDP-0.6	113. Pengelolaan Pelestarian Cagar Budaya Daerah	Informasi mengenai pengelolaan pelestarian cagar budaya daerah	Pengelolaan Cagar Budaya	Terbatas	Data Statistik	Tahunan	Dinas Kebudayaan dan Pariwisata	Ya
DUDP-0.7	114. Pengelolaan Museum	Informasi mengenai pengelolaan museum	Pengelolaan Industri Pariwisata dan Ekonomi Kreatif	Terbatas	Data Statistik	Tahunan	Dinas Kebudayaan dan Pariwisata	Ya
DKMF-0.3	115. Pengelolaan Konten Komunikasi Publik	Informasi mengenai pengelolaan konten komunikasi publik	Pengelolaan Statistik Sektoral	Terbuka	Data Statistik	Tahunan	Dinas Komunikasi dan Informatika	Ya
BSDM.0.1	116. Pengelolaan Statistik Sektoral	Informasi mengenai pengelolaan statistik sektoral	Pengelolaan Statistik Sektoral	Terbuka	Data Statistik	Tahunan	Badan Kepegawaian dan Pengembangan Sumber Daya Manusia	Ya
DKMF-0.4	117. Pengelolaan Infrastruktur dan Fasilitas Komunikasi	Informasi mengenai pengelolaan infrastruktur dan fasilitas komunikasi	-	Terbuka	Data Statistik	Tahunan	Dinas Komunikasi dan Informatika	Ya
DKMF-0.5	118. Pengelolaan Pos	Informasi mengenai pengelolaan pos	-	Terbuka	Data Statistik	Tahunan	Dinas Komunikasi dan Informatika	Ya
DKMF-0.6	119. Pengelolaan Surat Kabar Nasional	Informasi mengenai pengelolaan surat kabar nasional	-	Terbuka	Data Statistik	Tahunan	Dinas Komunikasi dan Informatika	Ya
DKMF-0.7	120. Pengelolaan Stasiun Radio	Informasi mengenai pengelolaan stasiun radio	-	Terbuka	Data Statistik	Tahunan	Dinas Komunikasi dan Informatika	Ya
DKMF-0.8	121. Pengelolaan Stasiun Televisi	Informasi mengenai pengelolaan stasiun televisi	-	Terbuka	Data Statistik	Tahunan	Dinas Komunikasi dan Informatika	Ya
DKMF-0.9	122. Pengelolaan Publikasi Informasi Publik	Informasi mengenai pengelolaan publikasi informasi publik	Pelayanan Informasi Publik	Terbuka	Data Statistik	Tahunan	Dinas Komunikasi dan Informatika	Ya
SAPP-0.1	123. Pengelolaan Ketertiban Umum	Informasi mengenai pengelolaan ketertiban umum	Peningkatan dan Fasilitasi Penanganan Konflik	Terbuka	Data Statistik	Tahunan	Satuan Polisi Pamong Praja	Ya

ID	Nama Data	Uraian Data	Tujuan Data	Sifat Data	Jenis Data	Validitas Data	Penghasil Data/Produsen Data	Interoperabilitas
			Sosial					
SAPP-0.2	124. Penanganan Tindak Pidana	Informasi mengenai penanganan tindak pidana	Pengawasan Ketentraman dan Ketertiban Umum	Terbuka	Data Statistik		Satuan Polisi Pamong Praja	Ya
BKBP-0.2	125. Penanganan Konflik	Informasi mengenai penanganan konflik	Peningkatan dan Fasilitasi Penanganan Konflik Sosial	Terbuka	Data Statistik	Tahunan	Badan Kesatuan Bangsa dan Politik	Ya
DSHB-0.1	126. Pengelolaan LLAJ dan Perlengkapan Jalan	Informasi mengenai pengelolaan llaj dan perlengkapan jalan	Pengelolaan Perlengkapan Jalan	Terbuka	Data Statistik	Tahunan	Dinas Perhubungan	Ya
DSHB-0.2	127. Pengelolaan Keselamatan Jalan	Informasi mengenai pengelolaan keselamatan jalan	Perencanaan LLAJ	Terbuka	Data Statistik		Dinas Perhubungan	Ya
DSHB-0.3	128. Penunjang Transportasi	Informasi mengenai penunjang transportasi	Perencanaan LLAJ	Terbuka	Data Statistik	Tahunan	Dinas Perhubungan	Ya
DSHB-0.4	129. Pengelolaan Terminal Penumpang	Informasi mengenai pengelolaan terminal penumpang	Pengelolaan Terminal Penumpang	Terbuka	Data Statistik		Dinas Perhubungan	Ya
DSHB-0.5	130. Pengujian Kendaraan Bermotor	Informasi mengenai pengujian kendaraan bermotor	Pengelolaan Pengujian Kendaraan Bermotor	Terbuka	Data Statistik	Tahunan	Dinas Perhubungan	Ya
PUPR-0.5	131. Penyelenggaraan Jalan	Informasi mengenai penyelenggaraan jalan	Pengelolaan Penyelenggaraan Jalan	Terbuka	Data Statistik	Tahunan	Dinas Pekerjaan Umum dan Penataan Ruang	Ya
PUPR-0.6	132. Pengelolaan Penganggaran Jalan	Informasi mengenai pengelolaan penganggaran jalan	Pengelolaan Penyelenggaraan Jalan	Terbuka	Data Keuangan		Dinas Pekerjaan Umum dan Penataan Ruang	Ya

ID	Nama Data	Uraian Data	Tujuan Data	Sifat Data	Jenis Data	Validitas Data	Penghasil Data/Produsen Data	Interoperabilitas
DKIM-0.3	133. Pembangunan dan Pengembangan Perumahan	Informasi mengenai pembangunan dan pengembangan perumahan	Pengelolaan Rusunawa	Terbuka	Data Statistik	Tahunan	Dinas Perumahan, Permukiman, dan Pertanahan	Ya
DKIM-0.4	134. Pengelolaan Permukiman	Informasi mengenai pengelolaan permukiman	Pengelolaan Kawasan Permukiman	Terbatas	Data Statistik		Dinas Perumahan, Permukiman, dan Pertanahan	Ya
DKIM-0.5	135. Pengelolaan Anggaran Bidang Perumahan	Informasi mengenai pengelolaan anggaran bidang perumahan	Pengelolaan Kawasan Permukiman	Terbuka	Data Keuangan		Dinas Perumahan, Permukiman, dan Pertanahan	Ya
DKIM-0.6	136. Pengelolaan Kawasan Kumuh	Informasi mengenai pengelolaan kawasan kumuh	Pengelolaan Kawasan Permukiman	Terbuka	Data Statistik		Dinas Perumahan, Permukiman, dan Pertanahan	Ya
DKIM-0.7	137. Pengelolaan Perumahan Daerah	Informasi mengenai pengelolaan perumahan daerah	Pengelolaan Kawasan Permukiman	Terbatas	Data Statistik		Dinas Perumahan, Permukiman, dan Pertanahan	Ya
DKIM-0.8	138. Pengelolaan Bantuan RTLH	Informasi mengenai pengelolaan bantuan RTLH	Pengelolaan Kawasan Permukiman	Terbuka	Data Statistik		Dinas Perumahan, Permukiman, dan Pertanahan	Ya
DKIM-0.9	139. Pengelolaan Air Minum	Informasi mengenai pengelolaan air minum	Pengelolaan Sistem Penyediaan Air Minum	Terbuka	Data Statistik		Dinas Perumahan, Permukiman, dan Pertanahan	Ya
DKIM-0.10	140. Pengelolaan Air Limbah	Informasi mengenai pengelolaan air limbah	Pengelolaan Sistem Air Limbah	Terbatas	Data Statistik	Tahunan	Dinas Perumahan, Permukiman, dan Pertanahan	Ya
DKIM-0.11	141. Pengelolaan Prasarana, Sarana, dan Utilitas Umum Perumahan	Informasi mengenai pengelolaan prasarana, sarana, dan utilitas umum perumahan	Pengelolaan Prasarana, Sarana dan Utilitas Umum	Terbatas	Data Layanan		Dinas Perumahan, Permukiman, dan Pertanahan	Ya
DKIM-0.12	142. Pengelolaan Penanganan Limbah	Informasi mengenai pengelolaan penanganan limbah	Pengelolaan Prasarana, Sarana dan Utilitas Umum	Terbatas	Data Statistik	Tahunan	Dinas Perumahan, Permukiman, dan Pertanahan	Ya

ID	Nama Data	Uraian Data	Tujuan Data	Sifat Data	Jenis Data	Validitas Data	Penghasil Data/Produsen Data	Interoperabilitas
PUPR-0.7	143. Pengelolaan Sumber Daya Air Daerah	Informasi mengenai pengelolaan sumber daya air daerah	Pengelolaan Sumber Daya Air	Terbuka	Data Statistik		Dinas Pekerjaan Umum dan Penataan Ruang	Ya
PUPR-0.8	144. Pengelolaan Drainase	Informasi mengenai pengelolaan drainase	Pengelolaan Sistem Drainase	Terbuka	Data Statistik		Dinas Pekerjaan Umum dan Penataan Ruang	Ya
PUPR-0.9	145. Pengelolaan Anggaran Saluran Drainase	Informasi mengenai pengelolaan anggaran saluran drainase	Pengelolaan Sistem Drainase	Terbuka	Data Statistik		Dinas Pekerjaan Umum dan Penataan Ruang	Ya
DDLH-0.1	146. Pencegahan Pencemaran dan Kerusakan Lingkungan	Informasi mengenai pencegahan pencemaran dan kerusakan lingkungan	Pengendalian Pencemaran dan Kerusakan Lingkungan	Terbuka	Data Statistik	Tahunan	Dinas Lingkungan Hidup	Ya
DDLH-0.2	147. Pengelolaan Limbah B3	Informasi mengenai pengelolaan limbah B3	Pengelolaan Limbah B3	Terbuka	Data Statistik	Tahunan	Dinas Lingkungan Hidup	Ya
DDLH-0.3	148. Perizinan dan Pengelolaan Lingkungan Hidup	Informasi mengenai perizinan dan pengelolaan lingkungan hidup	Izin Lingkungan dan Pengelolaan Lingkungan Hidup	Terbuka	Data Statistik		Dinas Lingkungan Hidup	Ya
DDLH-0.4	149. Pengelolaan Sampah	Informasi mengenai pengelolaan sampah	Pengelolaan Persampahan	Terbuka	Data Statistik	Tahunan	Dinas Lingkungan Hidup	Ya
DKIM-0.13	150. Pengelolaan Ganti Rugi dan Santunan Tanah	Informasi mengenai pengelolaan ganti rugi dan santunan tanah	Penyelesaian Ganti Kerugian	Terbatas	Data Layanan		Dinas Perumahan, Permukiman, dan Pertanahan	Ya
DPMP-0.1	151. Pengelolaan Penanaman Modal Daerah	Informasi mengenai pengelolaan penanaman modal daerah	Pelayanan Penanaman Modal	Terbatas	Data Statistik		Dinas Penanaman Modal dan Pelayanan Terpadu Satu Pintu	Ya
DPMP-0.2	152. Pengelolaan Perizinan LPK	Informasi mengenai pengelolaan perizinan LPK	Pelayanan Penanaman Modal	Terbatas	Data Layanan		Dinas Penanaman Modal dan Pelayanan Terpadu Satu Pintu	Ya

ID	Nama Data	Uraian Data	Tujuan Data	Sifat Data	Jenis Data	Validitas Data	Penghasil Data/Produsen Data	Interoperabilitas
DPMP-0.3	153. Pengelolaan Perizinan Penanaman Modal Daerah	Informasi mengenai pengelolaan perizinan penanaman modal daerah	Pelayanan Penanaman Modal	Terbatas	Data Statistik		Dinas Penanaman Modal dan Pelayanan Terpadu Satu Pintu	Ya
DPMP-0.4	154. Pengelolaan Izin Lokasi	Informasi mengenai pengelolaan izin lokasi	Pelayanan Penanaman Modal	Terbuka	Data Statistik		Dinas Penanaman Modal dan Pelayanan Terpadu Satu Pintu	Ya
DPAG-0.1	155. Pengelolaan Ekspor	Informasi mengenai pengelolaan ekspor	Pengelolaan Ekspor	Terbuka	Data Statistik	Tahunan	Dinas Perindustrian, Perdagangan, Koperasi, dan UKM	Ya
DPAG-0.2	156. Pengelolaan Sarana Distribusi Perdagangan	Informasi mengenai pengelolaan sarana distribusi perdagangan	Pengelolaan Sarana Distribusi Perdagangan	Terbuka	Data Statistik	Tahunan	Dinas Perindustrian, Perdagangan, Koperasi, dan UKM	Ya
DPAG-0.3	157. Pengelolaan Perindustrian	Informasi mengenai pengelolaan perindustrian	Pengendalian Izin Usaha Industri	Terbuka	Data Statistik	Tahunan	Dinas Perindustrian, Perdagangan, Koperasi, dan UKM	Ya
DPAG-0.4	158. Pengelolaan Koperasi	Informasi mengenai pengelolaan koperasi	Pengelolaan Koperasi	Terbuka	Data Statistik	Tahunan	Dinas Perindustrian, Perdagangan, Koperasi, dan UKM	Ya
DPAG-0.5	159. Pengelolaan Usaha Mikro, Kecil, dan Menengah Daerah	Informasi mengenai pengelolaan usaha mikro, kecil, dan menengah daerah	Pengelolaan Usaha Menengah, Usaha Kecil, dan Usaha Mikro (UMKM)	Terbuka	Data Statistik	Tahunan	Dinas Perindustrian, Perdagangan, Koperasi, dan UKM	Ya
DDKP-0.32	160. Pengelolaan Produksi Perikanan Budidaya	Informasi mengenai pengelolaan produksi perikanan budidaya	Pengelolaan Perikanan Budidaya	Terbuka	Data Statistik		Dinas Ketahanan Pangan	Ya
DDKP-0.33	161. Pengelolaan Pertanian Daerah	Informasi mengenai pengelolaan pertanian daerah	Pengelolaan Sarana Pertanian	Terbatas	Data Statistik		Dinas Ketahanan Pangan	Ya
BPDA-0.1	162. Pengelolaan Pendapatan Daerah	Informasi mengenai pengelolaan pendapatan daerah	Pengelolaan Keuangan dan Kekayaan	Terbuka	Data Keuangan	Tahunan	Badan Pendapatan Daerah	Ya

ID	Nama Data	Uraian Data	Tujuan Data	Sifat Data	Jenis Data	Validitas Data	Penghasil Data/Produsen Data	Interoperabilitas
			daerah					
BPDA-0.2	163. Pengelolaan Pendapatan Pajak	Informasi mengenai pengelolaan pendapatan pajak	Pengelolaan Keuangan dan Kekayaan daerah	Terbuka	Data Keuangan	Tahunan	Badan Pendapatan Daerah	Ya
BPKD-0.1	164. Pengelolaan Keuangan Daerah dan APBD	Informasi mengenai pengelolaan keuangan daerah dan APBD	Pengelolaan Keuangan dan Kekayaan daerah	Terbuka	Data Keuangan		Badan Pengelola Keuangan Daerah	Ya
BPKD-0.2	165. Pengelolaan Anggaran Daerah	Informasi mengenai pengelolaan anggaran daerah	Pengelolaan Keuangan dan Kekayaan daerah	Terbuka	Data Keuangan		Badan Pengelola Keuangan Daerah	Ya
BPKD-0.3	166. Pengawasan Keuangan	Informasi mengenai pengawasan keuangan	Pengelolaan Keuangan dan Kekayaan daerah	Terbuka	Data Keuangan		Badan Pengelola Keuangan Daerah	Ya
BSDM.0.2	167. Pengelolaan Pegawai Negeri Sipil	Informasi mengenai pengelolaan pegawai negeri sipil	Pengelolaan Aparatur Negara	Terbuka	Data Statistik	Tahunan	Badan Kepegawaian dan Pengembangan Sumber Daya Manusia	Ya
BSDM.0.3	168. Pendidikan dan Pelatihan Pegawai Negeri Sipil	Informasi mengenai pendidikan dan pelatihan pegawai negeri sipil	Pengelolaan Aparatur Negara	Terbuka	Data Statistik		Badan Kepegawaian dan Pengembangan Sumber Daya Manusia	Ya
SKRD-0.1	169. Anggota Dewan dan Partai Politik	Informasi mengenai anggota dewan dan partai politik	Pengelolaan Aparatur Negara	Terbuka	Data Statistik	Tahunan	Sekretariat DPRD	Ya
SKRD-0.2	170. Anggota Dewan Berdasarkan Partai Politik	Informasi mengenai anggota dewan berdasarkan partai politik	Pengelolaan Aparatur Negara	Terbuka	Data Statistik	Tahunan	Sekretariat DPRD	Ya
BPPD-0.1	171. Pengelolaan Data Statistik Umum Wilayah	Informasi mengenai pengelolaan data statistik umum wilayah	-	Terbuka	Data Statistik	Tahunan	Badan Perencanaan Pembangunan Daerah	Ya

ID	Nama Data	Uraian Data	Tujuan Data	Sifat Data	Jenis Data	Validitas Data	Penghasil Data/Produsen Data	Interoperabilitas
BPPD-0.2	172. Pengelolaan Data Geospasial Umum Wilayah	Informasi mengenai pengelolaan data geospasial umum wilayah	-	Terbuka	Data Statistik	Tahunan	Badan Perencanaan Pembangunan Daerah	Ya
BPPD-0.3	173. Pengelolaan Iklim dan Cuaca Daerah	Informasi mengenai pengelolaan iklim dan cuaca daerah	-	Terbuka	Data Statistik	Tahunan	Badan Perencanaan Pembangunan Daerah	Ya
INSP-0.1	174. Pengawasan Daerah	Informasi mengenai pengawasan daerah	Pengawasan dan Evaluasi Daerah	Terbuka	Data Statistik		Inspektorat	Ya
INSP-0.2	175. Pemeriksaan Daerah	Informasi mengenai pemeriksaan daerah	Pengawasan dan Evaluasi Daerah	Terbuka	Data Statistik		Inspektorat	Ya
BPKD-0.4	176. Pengelolaan Belanja Daerah	Informasi mengenai belanja daerah	Pengelolaan Keuangan dan Kekayaan daerah	Terbuka	Data Keuangan	Tahunan	Badan Pengelola Keuangan Daerah	Ya
BPBD-0.6	177. Pengelolaan Komunikasi Penanggulangan Bencana	Informasi mengenai komunikasi penanggulangan bencana	Penanggulangan Bencana	Terbatas	Data Statistik	Tahunan	Badan Penanggulangan Bencana Daerah	Ya
BPBD-0.7	178. Pengelolaan Logistik Penanggulangan Bencana	Informasi mengenai pengelolaan penanggulangan bencana	Penanggulangan Bencana	Terbuka	Data Statistik	Tahunan	Badan Penanggulangan Bencana Daerah	Ya
BPBD-0.8	179. Pengelolaan Dokumen Rencana Penanggulangan Bencana	informasi mengenai dokumen rencana penanggulangan bencana	Penanggulangan Bencana	Terbuka	Data Statistik	Tahunan	Badan Penanggulangan Bencana Daerah	Ya
BPBD-0.9	180. Pengelolaan Petugas Penanggulangan Bencana	Informasi mengenai petugas penanggulangan bencana	Penanggulangan Bencana	Terbuka	Data Statistik	Tahunan	Badan Penanggulangan Bencana Daerah	Ya
KECT-0.1	181. Pengelolaan Perindustrian Kecamatan	Informasi mengenai Pengelolaan Perindustrian Kecamatan	Pengendalian Izin Usaha Industri	Terbatas	Data Statistik		Karawaci	Ya
KECT-0.2	182. Pengelolaan Pertanian Daerah Kecamatan	Informasi mengenai Pengelolaan Pertanian Daerah Kecamatan	Pengelolaan Sarana Pertanian	Terbatas	Data Statistik		Karawaci	Ya

ID	Nama Data	Uraian Data	Tujuan Data	Sifat Data	Jenis Data	Validitas Data	Penghasil Data/Produsen Data	Interoperabilitas
KECT-0.3	183. Pengelolaan Produksi Pangan Kecamatan	Informasi mengenai Pengelolaan Produksi Pangan Kecamatan	Pengelolaan Cadangan Pangan	Terbatas	Data Statistik		Karawaci	Ya
KECT-0.4	184. Pengelolaan Pascapanen Peternakan Daerah Kecamatan	Informasi mengenai Pengelolaan Pascapanen Peternakan Daerah Kecamatan	Pengelolaan Cadangan Pangan	Terbatas	Data Statistik		Karawaci	Ya
KECT-0.5	185. Pengelolaan Produksi Perikanan Kecamatan	Informasi mengenai Pengelolaan Produksi Perikanan Kecamatan	Pengelolaan Cadangan Pangan	Terbatas	Data Statistik		Karawaci	Ya
KECT-0.6	186. Pengelolaan Bantuan RTLH Kecamatan	Informasi mengenai Pengelolaan Bantuan RTLH Kecamatan	-	Terbatas	Data Statistik		Karawaci	Ya
KECT-0.7	187. Pengelolaan Administrasi Kependudukan Kecamatan	Informasi mengenai Pengelolaan Administrasi Kependudukan Kecamatan	Pengelolaan Kependudukan	Terbuka	Data Statistik		Karawaci	Ya
KECT-0.8	188. Pengelolaan Program Keluarga Berencana Kecamatan	Informasi mengenai Pengelolaan Program Keluarga Berencana Kecamatan	Pengelolaan Keluarga Berencana	Tertutup	Data Statistik	Tahunan	Karawaci	Tidak
KECT-0.9	189. Pengelolaan Fasilitas Kesehatan Kecamatan	Informasi mengenai Pengelolaan Fasilitas Kesehatan Kecamatan	Pengelolaan Fasilitas dan Pelayanan Kesehatan	Terbuka	Data Statistik		Karawaci	Ya
KECT-0.10	190. Ibu Hamil dan Bayi Kecamatan	Informasi mengenai Ibu Hamil dan Bayi Kecamatan	-	Tertutup	Data Statistik		Karawaci	Tidak
KECT-0.11	191. Pengelolaan Pelayanan Kesehatan Kecamatan	Informasi mengenai Pengelolaan Pelayanan Kesehatan Kecamatan	Pengelolaan Fasilitas dan Pelayanan Kesehatan	Terbuka	Data Layanan		Karawaci	Ya
KECT-0.12	192. Pengelolaan Sumber Daya Manusia Kesehatan Kecamatan	Informasi mengenai Pengelolaan Sumber Daya Manusia Kesehatan Kecamatan	Pengelolaan Sumber Daya Manusia Kesehatan	Terbuka	Data Statistik		Karawaci	Ya

ID	Nama Data	Uraian Data	Tujuan Data	Sifat Data	Jenis Data	Validitas Data	Penghasil Data/Produsen Data	Interoperabilitas
KECT-0.13	193. Pengelolaan Pencegahan Penyakit Kecamatan	Informasi mengenai Pengelolaan Pencegahan Penyakit Kecamatan	-	Tertutup	Data Layanan		Karawaci	Tidak
KECT-0.14	194. Pengelolaan Obat Kecamatan	Informasi mengenai Pengelolaan Obat Kecamatan	Pengelolaan Kefarmasian	Terbuka	Data Statistik		Karawaci	Ya
KECT-0.15	195. Pengelolaan Kesejahteraan Keluarga Kecamatan	Informasi mengenai Pengelolaan Kesejahteraan Keluarga Kecamatan	Peningkatan Keluarga Sejahtera	Terbatas	Data Statistik		Karawaci	Ya
KECT-0.16	196. Pengelolaan Data Penduduk Miskin Kecamatan	Informasi mengenai Pengelolaan Data Penduduk Miskin Kecamatan	Pengelolaan Fakir Miskin Daerah	Terbatas	Data Statistik		Karawaci	Ya
KECT-0.17	197. Pengelolaan Partisipasi Perempuan Kecamatan	Informasi mengenai Pengelolaan Partisipasi Perempuan Kecamatan	Pengarusutamaan Gender dan Pemberdayaan Perempuan	Terbuka	Data Statistik		Karawaci	Ya
KECT-0.18	198. Pengelolaan Tenaga Pendidik Anak Usia Dini/ Taman Kanak-Kanak Kecamatan	Informasi mengenai Pengelolaan Tenaga Pendidik Anak Usia Dini/ Taman Kanak-Kanak Kecamatan	Pengelolaan Pendidikan	Terbuka	Data Statistik		Karawaci	Ya
KECT-0.19	199. Pengelolaan Tenaga Pendidik Sekolah Dasar/ MI Kecamatan	Informasi mengenai Pengelolaan Tenaga Pendidik Sekolah Dasar/ MI Kecamatan	Pengelolaan Pendidikan	Terbuka	Data Statistik		Karawaci	Ya
KECT-0.20	200. Pengelolaan Tenaga Pendidik Sekolah Menengah Pertama/ MTS Kecamatan	Informasi mengenai Pengelolaan Tenaga Pendidik Sekolah Menengah Pertama/ MTS Kecamatan	Pengelolaan Pendidikan	Terbuka	Data Statistik		Karawaci	Ya

ID	Nama Data	Uraian Data	Tujuan Data	Sifat Data	Jenis Data	Validitas Data	Penghasil Data/Produsen Data	Interoperabilitas
KECT-0.21	201. Pengelolaan Pendidikan Anak Usia Dini/ Taman Kanak-Kanak Kecamatan	Informasi mengenai Pengelolaan Pendidikan Anak Usia Dini/ Taman Kanak-Kanak Kecamatan	Pengelolaan Pendidikan	Terbuka	Data Statistik		Karawaci	Ya
KECT-0.22	202. Pengelolaan Sekolah Dasar/ MI Kecamatan	Informasi mengenai Pengelolaan Sekolah Dasar/ MI Kecamatan	Pengelolaan Pendidikan	Terbuka	Data Statistik	Tahunan	Karawaci	Ya
KECT-0.23	203. Pengelolaan Sekolah Menengah Pertama/ MTS Kecamatan	Informasi mengenai Pengelolaan Sekolah Menengah Pertama/ MTS Kecamatan	Pengelolaan Pendidikan	Terbuka	Data Statistik	Tahunan	Karawaci	Ya
KECT-0.24	204. Pengelolaan Sekolah Menengah Atas/ SMK/ MA Kecamatan	Informasi mengenai Pengelolaan Sekolah Menengah Atas/ SMK/ MA Kecamatan	Pengelolaan Pendidikan	Terbuka	Data Statistik	Tahunan	Karawaci	Ya
KECT-0.25	205. Pengelolaan Perguruan Tinggi Kecamatan	Informasi mengenai Pengelolaan Perguruan Tinggi Kecamatan	Pengelolaan Pendidikan	Terbuka	Data Statistik	Tahunan	Karawaci	Ya
KECT-0.26	206. Pengelolaan Data Statistik Umum Wilayah Kecamatan	Informasi mengenai Pengelolaan Data Statistik Umum Wilayah Kecamatan	-	Terbuka	Data Statistik	Tahunan	Karawaci	Ya
KECT-0.27	207. Pengelolaan Pegawai Negeri Sipil Kecamatan	Informasi mengenai Pengelolaan Pegawai Negeri Sipil Kecamatan	-	Terbuka	Data Statistik		Karawaci	Ya

B. Matriks Referensi dan Domain Arsitektur Data dan Informasi

ID	Nama Data	→ Penanggung Jawab Data/ Wali Data (Dependency)	← Proses Bisnis (Dependency)	→ Layanan (Dependency)	→ RAD Level 1 (Dependency)	→ RAD Level 2 (Dependency)	→ RAD Level 3 (Dependency)	→ RAD Level 4 (Dependency)
DDIK-0.1	1. Pengelolaan Pendidikan Anak Usia Dini/ Taman Kanak-Kanak	Dinas Pendidikan	KT.01.01.CFM.01	-	RAD.06 Informasi Pendidikan dan Tenaga Kerja	RAD.06.01 Data Pendidikan	RAD.06.01.02 Pendidikan Anak Usia Dini	RAD.06.01.02.01. Pengelolaan Pendidikan Anak Usia Dini/ Taman Kanak-Kanak
DDIK-0.2	2. Pengelolaan Tenaga Pendidik Anak Usia Dini/ Taman Kanak-Kanak	Dinas Pendidikan	KT.01.01.CFM.01	-	RAD.06 Informasi Pendidikan dan Tenaga Kerja	RAD.06.01 Data Pendidikan	RAD.06.01.01 Manajemen Tenaga Pendidikan	RAD.06.01.01.01. Pengelolaan Tenaga Pendidik Anak Usia Dini/ Taman Kanak-Kanak
DDIK-0.3	3. Pengelolaan Sekolah Dasar/ MI	Dinas Pendidikan	KT.01.01.CFM.01	-	RAD.06 Informasi Pendidikan dan Tenaga Kerja	RAD.06.01 Data Pendidikan	RAD.06.01.03 Pendidikan Dasar	RAD.06.01.03.01. Pengelolaan Sekolah Dasar/ MI
DDIK-0.4	4. Pengelolaan Tenaga Pendidik Sekolah Dasar/ MI	Dinas Pendidikan	KT.01.01.CFM.01	-	RAD.06 Informasi Pendidikan dan Tenaga Kerja	RAD.06.01 Data Pendidikan	RAD.06.01.01 Manajemen Tenaga Pendidikan	RAD.06.01.01.02. Pengelolaan Tenaga Pendidik Sekolah Dasar/ MI
DDIK-0.5	5. Pengelolaan Sekolah Menengah Pertama/ MTS	Dinas Pendidikan	KT.01.01.CFM.01	-	RAD.06 Informasi Pendidikan dan Tenaga Kerja	RAD.06.01 Data Pendidikan	RAD.06.01.04 Pendidikan Menengah	RAD.06.01.04.01. Pengelolaan Sekolah Menengah Pertama/ MTS
DDIK-0.6	6. Pengelolaan Tenaga Pendidik Sekolah Menengah Pertama/ MTS	Dinas Pendidikan	KT.01.01.CFM.01	-	RAD.06 Informasi Pendidikan dan Tenaga Kerja	RAD.06.01 Data Pendidikan	RAD.06.01.01 Manajemen Tenaga Pendidikan	RAD.06.01.01.03. Pengelolaan Tenaga Pendidik Sekolah Menengah Pertama/ MTS
DDIK-0.7	7. Pengelolaan Sekolah Menengah Atas/ SMK/ MA	Dinas Pendidikan	KT.01.01.CFM.01	-	RAD.06 Informasi Pendidikan dan Tenaga Kerja	RAD.06.01 Data Pendidikan	RAD.06.01.04 Pendidikan Menengah	RAD.06.01.04.02 Pengelolaan Sekolah Menengah Atas/ SMK/ MA
DDIK-0.8	8. Pengelolaan Tenaga Pendidik Sekolah Menengah Atas/ SMK/ MA	Dinas Pendidikan	KT.01.01.CFM.01	-	RAD.06 Informasi Pendidikan dan Tenaga Kerja	RAD.06.01 Data Pendidikan	RAD.06.01.01 Manajemen Tenaga Pendidikan	RAD.06.01.01.04. Pengelolaan Tenaga Pendidik Sekolah Menengah Atas/ SMK/ MA
DDIK-0.9	9. Pengelolaan Perguruan Tinggi	Dinas Pendidikan	KT.01.01.CFM.01	-	RAD.06 Informasi Pendidikan dan Tenaga Kerja	RAD.06.01 Data Pendidikan	RAD.06.01.05 Pendidikan Tinggi	RAD.06.01.05.01. Pengelolaan Perguruan Tinggi

ID	Nama Data	→ Penanggung Jawab Data/ Wali Data (Dependency)	← Proses Bisnis (Dependency)	→ Layanan (Dependency)	→ RAD Level 1 (Dependency)	→ RAD Level 2 (Dependency)	→ RAD Level 3 (Dependency)	→ RAD Level 4 (Dependency)
DDIK-0.10	10. Pengelolaan Tenaga Pendidik Perguruan Tinggi	Dinas Pendidikan	KT.01.01.CFM.01	-	RAD.06 Informasi Pendidikan dan Tenaga Kerja	RAD.06.01 Data Pendidikan	RAD.06.01.01 Manajemen Tenaga Pendidikan	RAD.06.01.01.05. Pengelolaan Tenaga Pendidik Perguruan Tinggi
DDIK-0.11	11. Pengelolaan Bantuan Operasional (BOP) Pendidikan Anak Usia Dini	Dinas Pendidikan	KT.01.01.CFM.01	KTL.05	RAD.06 Informasi Pendidikan dan Tenaga Kerja	RAD.06.01 Data Pendidikan	RAD.06.01.02 Pendidikan Anak Usia Dini	RAD.06.01.02.02. Pengelolaan Bantuan Operasional (BOP)
DDIK-0.12	12. Pengelolaan Bantuan Operasional Penyelenggaraan (BOP) Siswa	Dinas Pendidikan	KT.01.01.CFM.01	KTL.05	RAD.06 Informasi Pendidikan dan Tenaga Kerja	RAD.06.01 Data Pendidikan	RAD.06.01.01 Pembinaan Pendidikan Regional	RAD.06.01.01.01. Pengelolaan Bantuan Operasional Penyelenggaraan (BOP) Siswa
DDIK-0.13	13. Penganggaran Sarana Pendidikan	Dinas Pendidikan	KT.01.01.CFM.01	KTL.05	RAD.06 Informasi Pendidikan dan Tenaga Kerja	RAD.06.01 Data Pendidikan	RAD.06.01.02 Pendidikan Anak Usia Dini	RAD.09.02.05.01. Penganggaran Sarana Pendidikan
DDIK-0.14	14. Kinerja Bidang Pendidikan	Dinas Pendidikan	KT.01.01.CFM.01	-	RAD.06 Informasi Pendidikan dan Tenaga Kerja	RAD.06.01 Data Pendidikan	RAD.06.01.01 Pembinaan Pendidikan Regional	RAD.06.01.01.02. Kinerja Bidang Pendidikan
DDIK-0.15	15. Pengelolaan Pendidikan Vokasi	Dinas Pendidikan	KT.01.01.CFM.01	-	RAD.06 Informasi Pendidikan dan Tenaga Kerja	RAD.06.01 Data Pendidikan	RAD.06.01.06 Pendidikan Vokasi	RAD.06.01.06.01. Pengelolaan Pendidikan Vokasi
DDIK-0.16	16. Pengelolaan Tenaga Pendidik Dikmen	Dinas Pendidikan	KT.01.01.CFM.01	-	RAD.06 Informasi Pendidikan dan Tenaga Kerja	RAD.06.01 Data Pendidikan	RAD.06.01.01 Manajemen Tenaga Pendidikan	RAD.06.01.01.06. Pengelolaan Tenaga Pendidik Dikmen
DNKS-0.1	17. Pengelolaan Fasilitas Kesehatan	Dinas Kesehatan	KT.02.01.CFM.04	-	RAD.04 Informasi Perlindungan Sosial dan Kesehatan	RAD.04.01 Data Kesehatan	RAD.04.01.04 Pelayanan Kesehatan	RAD.04.01.04.01. Pengelolaan Fasilitas Kesehatan
DNKS-0.2	18. Ibu Hamil dan Bayi	Dinas Kesehatan	KT.02.02.CFM.01	-	RAD.04 Informasi Perlindungan Sosial dan Kesehatan	RAD.04.01 Data Kesehatan	RAD.04.01.04 Pelayanan Kesehatan	RAD.04.01.04.02. Ibu Hamil dan Bayi
DNKS-0.3	19. Pengelolaan Pengendalian Penyakit	Dinas Kesehatan	KT.02.01.CFM.02	-	RAD.04 Informasi Perlindungan Sosial dan Kesehatan	RAD.04.01 Data Kesehatan	RAD.04.01.05 Pencegahan dan Pengendalian Penyakit	RAD.04.01.05.01. Pengelolaan Pengendalian Penyakit
DNKS-0.4	20. Peningkatan Kesehatan Masyarakat	Dinas Kesehatan	-	-	RAD.04 Informasi Perlindungan Sosial dan Kesehatan	RAD.04.01 Data Kesehatan	RAD.04.01.03 Kesehatan Masyarakat	RAD.04.01.03.01. Peningkatan Kesehatan Masyarakat

ID	Nama Data	→ Penanggung Jawab Data/ Wali Data (Dependency)	← Proses Bisnis (Dependency)	→ Layanan (Dependency)	→ RAD Level 1 (Dependency)	→ RAD Level 2 (Dependency)	→ RAD Level 3 (Dependency)	→ RAD Level 4 (Dependency)
DNKS-0.5	21. Pengelolaan Pencegahan Penyakit	Dinas Kesehatan	KT.02.01.CFM.02	-	RAD.04 Informasi Perlindungan Sosial dan Kesehatan	RAD.04.01 Data Kesehatan	RAD.04.01.05 Pencegahan dan Pengendalian Penyakit	RAD.04.01.05.02. Pengelolaan Pencegahan Penyakit
DNKS-0.6	22. Pencegahan Kasus AFP non Polio	Dinas Kesehatan	KT.02.01.CFM.02	-	RAD.04 Informasi Perlindungan Sosial dan Kesehatan	RAD.04.01 Data Kesehatan	RAD.04.01.04 Pelayanan Kesehatan	RAD.04.01.04.03. Pencegahan Kasus AFP non Polio
DNKS-0.7	23. Penanganan Orang Gangguan Jiwa Berat	Dinas Kesehatan	KT.02.01.CFM.02	-	RAD.04 Informasi Perlindungan Sosial dan Kesehatan	RAD.04.01 Data Kesehatan	RAD.04.01.04 Pelayanan Kesehatan	RAD.04.01.04.04. Penanganan Orang Gangguan Jiwa Berat
DNKS-0.8	24. Pengelolaan Pelayanan Kesehatan	Dinas Kesehatan	KT.02.01.CFM.02	-	RAD.04 Informasi Perlindungan Sosial dan Kesehatan	RAD.04.01 Data Kesehatan	RAD.04.01.04 Pelayanan Kesehatan	RAD.04.01.04.05. Pengelolaan Pelayanan Kesehatan
DNKS-0.9	25. Pengelolaan Sumber Daya Manusia Kesehatan	Dinas Kesehatan	KT.02.02.CFM.01	-	RAD.04 Informasi Perlindungan Sosial dan Kesehatan	RAD.04.01 Data Kesehatan	RAD.04.01.04 Pelayanan Kesehatan	RAD.04.01.04.06. Pengelolaan Sumber Daya Manusia Kesehatan
DNKS-0.10	26. Pengelolaan Farmasi	Dinas Kesehatan	KT.02.03.CFM.01	-	RAD.04 Informasi Perlindungan Sosial dan Kesehatan	RAD.04.01 Data Kesehatan	RAD.04.01.02 Kefarmasian dan Alat Kesehatan	RAD.04.01.02.01. Pengelolaan Farmasi
DNKS-0.11	27. Pengelolaan Obat	Dinas Kesehatan	KT.02.03.CFM.01	-	RAD.04 Informasi Perlindungan Sosial dan Kesehatan	RAD.04.01 Data Kesehatan	RAD.04.01.08 Pengawasan Obat dan Makanan	RAD.04.01.08.01. Pengelolaan Obat
DPRA-0.1	28. Penyelenggaraan Perlombaan Olahraga	Dinas Kepemudaan dan Olahraga	KT.02.07.CFM.01	-	RAD.06 Informasi Pendidikan dan Tenaga Kerja	RAD.06.05 Data Olahraga	RAD.06.05.02 Peningkatan Prestasi Olahraga	RAD.06.05.02.01. Penyelenggaraan Perlombaan Olahraga
DPRA-0.2	29. Pengelolaan Keolahragaan	Dinas Kepemudaan dan Olahraga	KT.02.07.CFM.02	KTL.13	RAD.06 Informasi Pendidikan dan Tenaga Kerja	RAD.06.05 Data Olahraga	RAD.06.05.01 Pembudayaan Olahraga	RAD.06.05.01.01. Pengelolaan Keolahragaan
DPRA-0.3	30. Pengelolaan Pelatih dan Pembinaan Atlet	Dinas Kepemudaan dan Olahraga	KT.02.07.CFM.02	-	RAD.06 Informasi Pendidikan dan Tenaga Kerja	RAD.06.05 Data Olahraga	RAD.06.05.02 Peningkatan Prestasi Olahraga	RAD.06.05.02.02. Pengelolaan Pelatih dan Pembinaan Atlet
DPRA-0.4	31. Pengelolaan Kepemudaan	Dinas Kepemudaan dan Olahraga	KT.04.05.CFM.01	-	RAD.06 Informasi Pendidikan dan Tenaga Kerja	RAD.06.04 Data Pemuda	RAD.06.04.01 Pembinaan Pemuda Regional	RAD.06.04.01.01. Pengelolaan Kepemudaan
DSOS-0.1	32. Pengelolaan Fasilitas Kesejahteraan Sosial	Dinas Sosial	KT.03.01.CFM.01	-	RAD.04 Informasi Perlindungan Sosial dan Kesehatan	RAD.04.02 Data Sosial	RAD.04.02.03 Manajemen Sosial	RAD.04.02.03.01. Pengelolaan Fasilitas Kesejahteraan Sosial

ID	Nama Data	→ Penanggung Jawab Data/ Wali Data (Dependency)	← Proses Bisnis (Dependency)	→ Layanan (Dependency)	→ RAD Level 1 (Dependency)	→ RAD Level 2 (Dependency)	→ RAD Level 3 (Dependency)	→ RAD Level 4 (Dependency)
DSOS-0.2	33. Pengelolaan Pusat Rehabilitasi Narkoba	Dinas Sosial	KT.03.01.CFM.01	-	RAD.04 Informasi Perlindungan Sosial dan Kesehatan	RAD.04.01 Data Kesehatan	RAD.04.01.07 Pemberantasan Penyalahgunaan dan Peredaran Gelap Narkoba (P4GN)	RAD.04.01.07.01. Pengelolaan Pusat Rehabilitasi Narkoba
DSOS-0.3	34. Pengelolaan Sumber Daya Kesejahteraan Sosial	Dinas Sosial	KT.03.01.CFM.01	-	RAD.04 Informasi Perlindungan Sosial dan Kesehatan	RAD.04.02 Data Sosial	RAD.04.02.03 Manajemen Sosial	RAD.04.02.03.02. Pengelolaan Sumber Daya Kesejahteraan Sosial
DSOS-0.4	35. Pengelolaan Kesejahteraan Sosial	Dinas Sosial	KT.05.01.CFM.01	-	RAD.04 Informasi Perlindungan Sosial dan Kesehatan	RAD.04.02 Data Sosial	RAD.04.02.03 Manajemen Sosial	RAD.04.02.03.03. Pengelolaan Kesejahteraan Sosial
DSOS-0.5	36. Pengelolaan Data Penduduk Miskin	Dinas Sosial	KT.03.03.CFM.02	-	RAD.04 Informasi Perlindungan Sosial dan Kesehatan	RAD.04.02 Data Sosial	RAD.04.02.05 Penanganan Fakir Miskin	RAD.04.02.05.01. Pengelolaan Data Penduduk Miskin
DSOS-0.6	37. Pengelolaan Rehabilitasi Sosial	Dinas Sosial	KT.03.02.CFM.01	-	RAD.04 Informasi Perlindungan Sosial dan Kesehatan	RAD.04.02 Data Sosial	RAD.04.02.03 Manajemen Sosial	RAD.04.02.03.04. Pengelolaan Rehabilitasi Sosial
DSOS-0.7	38. Penanganan Kasus Kejahatan	Dinas Sosial	KT.03.01.CFM.01	-	RAD.04 Informasi Perlindungan Sosial dan Kesehatan	RAD.04.02 Data Sosial	RAD.04.02.03 Manajemen Sosial	RAD.04.02.03.05. Penanganan Kasus Kejahatan
BPBD-0.1	39. Penanganan Korban Bencana Alam	Badan Penanggulangan Bencana Daerah	KT.03.04.CFM.01	-	RAD.04 Informasi Perlindungan Sosial dan Kesehatan	RAD.04.02 Data Sosial	RAD.04.02.02 Manajemen Pencarian dan Pertolongan	RAD.04.02.02.01. Penanganan Korban Bencana Alam
BPBD-0.2	40. Pengelolaan Bantuan Korban Bencana Alam	Badan Penanggulangan Bencana Daerah	KT.03.04.CFM.01	-	RAD.04 Informasi Perlindungan Sosial dan Kesehatan	RAD.04.02 Data Sosial	RAD.04.02.06 Penanggulangan Bencana	RAD.04.02.06.01. Pengelolaan Bantuan Korban Bencana Alam
BPBD-0.3	41. Pengelolaan Peringatan Bencana Alam	Badan Penanggulangan Bencana Daerah	KT.03.04.CFM.02	-	RAD.04 Informasi Perlindungan Sosial dan Kesehatan	RAD.04.02 Data Sosial	RAD.04.02.06 Penanggulangan Bencana	RAD.04.02.06.02. Pengelolaan Peringatan Bencana Alam
BPBD-0.4	42. Pengelolaan Transportasi Penanggulangan Bencana	Badan Penanggulangan Bencana Daerah	KT.05.13.CFM.01	-	RAD.04 Informasi Perlindungan Sosial dan Kesehatan	RAD.04.02 Data Sosial	RAD.04.02.06 Penanggulangan Bencana	RAD.04.02.06.03. Pengelolaan Transportasi Bencana
BPBD-0.5	43. Penanggulangan Kejadian Kebakaran	Badan Penanggulangan Bencana Daerah	KT.05.14.CFM.01	-	RAD.04 Informasi Perlindungan Sosial dan Kesehatan	RAD.04.02 Data Sosial	RAD.04.02.06 Penanggulangan Bencana	RAD.04.02.06.04. Penanggulangan Kejadian Kebakaran

ID	Nama Data	→ Penanggung Jawab Data/ Wali Data (Dependency)	← Proses Bisnis (Dependency)	→ Layanan (Dependency)	→ RAD Level 1 (Dependency)	→ RAD Level 2 (Dependency)	→ RAD Level 3 (Dependency)	→ RAD Level 4 (Dependency)
DDKP-0.1	44. Pengelolaan Infrastruktur Perikanan	Dinas Ketahanan Pangan	KT.03.05.CFM.01	-	RAD.02 Informasi Ekonomi dan Industri	RAD.02.06 Data Perikanan	RAD.02.06.01 Pembinaan Perikanan Regional	RAD.02.03.04.01. Pengelolaan Infrastruktur Perikanan
DDKP-0.2	45. Pengelolaan fasilitas Pertanian	Dinas Ketahanan Pangan	KT.03.05.CFM.01	-	RAD.02 Informasi Ekonomi dan Industri	RAD.02.03 Data Pertanian	RAD.02.03.03 Penyediaan Sarana dan Prasarana Pertanian	RAD.02.03.01.01. Pengelolaan fasilitas Pertanian
DDKP-0.3	46. Pengelolaan Areal Pengairan	Dinas Ketahanan Pangan	KT.03.05.CFM.01	-	RAD.02 Informasi Ekonomi dan Industri	RAD.02.03 Data Pertanian	RAD.02.03.03 Penyediaan Sarana dan Prasarana Pertanian	RAD.02.03.01.02. Pengelolaan Areal Pengairan
DDKP-0.4	47. Pengelolaan RPH	Dinas Ketahanan Pangan	KT.03.05.CFM.01	-	RAD.02 Informasi Ekonomi dan Industri	RAD.02.05 Data Peternakan	RAD.02.05.04 Pascapanen Peternakan	RAD.02.05.04.01. Pengelolaan RPH
DDKP-0.5	48. Pengelolaan Areal Perkebunan	Dinas Ketahanan Pangan	KT.03.06.CFM.01	-	RAD.02 Informasi Ekonomi dan Industri	RAD.02.04 Data Perkebunan	RAD.02.04.02 Pengelolaan Tanaman Perkebunan	RAD.02.04.02.01. Pengelolaan Areal Perkebunan
DDKP-0.6	49. Pengelolaan Gudang Penyimpanan Pangan	Dinas Ketahanan Pangan	KT.03.06.CFM.01	-	RAD.02 Informasi Ekonomi dan Industri	RAD.02.03 Data Pertanian	RAD.02.03.04 Ketahanan Pangan	RAD.02.03.04.01. Pengelolaan Gudang Penyimpanan Pangan
DDKP-0.7	50. Pengelolaan Fasilitas Perikanan	Dinas Ketahanan Pangan	KT.03.06.CFM.01	-	RAD.02 Informasi Ekonomi dan Industri	RAD.02.06 Data Perikanan	RAD.02.06.03 Pengelolaan Hasil Perikanan	RAD.02.06.03.01. Pengelolaan Fasilitas Perikanan
DDKP-0.8	51. Pengelolaan Nilai Tukar Petani Tanaman Pangan	Dinas Ketahanan Pangan	KT.03.06.CFM.01	-	RAD.02 Informasi Ekonomi dan Industri	RAD.02.03 Data Pertanian	RAD.02.03.01 Pembinaan Pertanian Regional	RAD.02.03.01. Pengelolaan Nilai Tukar Petani Tanaman Pangan
DDKP-0.9	52. Pengelolaan Petani Tanaman Pangan	Dinas Ketahanan Pangan	KT.03.05.CFM.01	-	RAD.02 Informasi Ekonomi dan Industri	RAD.02.03 Data Pertanian	RAD.02.03.01 Pembinaan Pertanian Regional	RAD.02.03.02. Pengelolaan Petani Tanaman Pangan
DDKP-0.10	53. Pengelolaan Nilai Tukar Petani Perkebunan	Dinas Ketahanan Pangan	KT.03.05.CFM.01	-	RAD.02 Informasi Ekonomi dan Industri	RAD.02.04 Data Perkebunan	RAD.02.04.01 Pembinaan Perkebunan Regional	RAD.02.04.01.01. Pengelolaan Nilai Tukar Petani Perkebunan
DDKP-0.11	54. Pengelolaan Petani Perkebunan	Dinas Ketahanan Pangan	KT.03.05.CFM.01	-	RAD.02 Informasi Ekonomi dan Industri	RAD.02.04 Data Perkebunan	RAD.02.04.01 Pembinaan Perkebunan Regional	RAD.02.04.01.02. Pengelolaan Petani Perkebunan

ID	Nama Data	→ Penanggung Jawab Data/ Wali Data (Dependency)	← Proses Bisnis (Dependency)	→ Layanan (Dependency)	→ RAD Level 1 (Dependency)	→ RAD Level 2 (Dependency)	→ RAD Level 3 (Dependency)	→ RAD Level 4 (Dependency)
DDKP-0.12	55. Pengelolaan Nilai Tukar Petani Peternakan	Dinas Ketahanan Pangan	KT.03.06.CFM.01	-	RAD.02 Informasi Ekonomi dan Industri	RAD.02.05 Data Peternakan	RAD.02.05.01 Pembinaan Peternakan Regional	RAD.02.05.01.01. Pengelolaan Nilai Tukar Petani Peternakan
DDKP-0.13	56. Pengelolaan Nilai Tukar Nelayan	Dinas Ketahanan Pangan	KT.03.05.CFM.01	-	RAD.02 Informasi Ekonomi dan Industri	RAD.02.06 Data Perikanan	RAD.02.06.04 Pemberdayaan Masyarakat Perikanan	RAD.02.06.04.01. Pengelolaan Nilai Tukar Nelayan
DDKP-0.14	57. Pengelolaan Usaha Peternakan	Dinas Ketahanan Pangan	KT.03.05.CFM.01	-	RAD.02 Informasi Ekonomi dan Industri	RAD.02.05 Data Peternakan	RAD.02.05.05 Produksi Pakan dan Ternak	RAD.02.05.05.01. Pengelolaan Usaha Peternakan
DDKP-0.15	58. Pengelolaan Peternak	Dinas Ketahanan Pangan	KT.03.05.CFM.01	-	RAD.02 Informasi Ekonomi dan Industri	RAD.02.05 Data Peternakan	RAD.02.05.01 Pembinaan Peternakan Regional	RAD.02.05.01.01. Pengelolaan Peternak
DDKP-0.16	59. Pengelolaan Nelayan dan Perikanan	Dinas Ketahanan Pangan	KT.03.05.CFM.01	-	RAD.02 Informasi Ekonomi dan Industri	RAD.02.06 Data Perikanan	RAD.02.06.04 Pemberdayaan Masyarakat Perikanan	RAD.02.06.04.02. Pengelolaan Nelayan dan Perikanan
DDKP-0.17	60. Pengelolaan Produksi Pangan	Dinas Ketahanan Pangan	KT.05.01.CFM.01	-	RAD.02 Informasi Ekonomi dan Industri	RAD.02.03 Data Pertanian	RAD.02.03.04 Ketahanan Pangan	RAD.02.03.04.02. Pengelolaan Produksi Pangan
DDKP-0.18	61. Pengelolaan Produksi Perikanan	Dinas Ketahanan Pangan	KT.03.06.CFM.01	-	RAD.02 Informasi Ekonomi dan Industri	RAD.02.06 Data Perikanan	RAD.02.06.03 Pengelolaan Hasil Perikanan	RAD.02.06.03.02. Pengelolaan Produksi Perikanan
DDKP-0.19	62. Pengelolaan Produksi Perikanan Tangkap	Dinas Ketahanan Pangan	KT.03.06.CFM.01	-	RAD.02 Informasi Ekonomi dan Industri	RAD.02.06 Data Perikanan	RAD.02.06.03 Pengelolaan Hasil Perikanan	RAD.02.05.06.03. Pengelolaan Produksi Perikanan Tangkap
DDKP-0.20	63. Pengelolaan Produksi Perkebunan	Dinas Ketahanan Pangan	KT.03.06.CFM.01	-	RAD.02 Informasi Ekonomi dan Industri	RAD.02.04 Data Perkebunan	RAD.02.04.02 Pengelolaan Tanaman Perkebunan	RAD.02.04.02.02. Pengelolaan Produksi Perkebunan
DDKP-0.21	64. Pengelolaan Populasi Hewan Ternak	Dinas Ketahanan Pangan	KT.03.06.CFM.01	-	RAD.02 Informasi Ekonomi dan Industri	RAD.02.05 Data Peternakan	RAD.02.05.05 Produksi Pakan dan Ternak	RAD.02.05.05.01. Pengelolaan Populasi Hewan Ternak
DDKP-0.22	65. Pengelolaan Produksi Komoditas Ternak	Dinas Ketahanan Pangan	KT.03.06.CFM.01	-	RAD.02 Informasi Ekonomi dan Industri	RAD.02.05 Data Peternakan	RAD.02.05.05 Produksi Pakan dan Ternak	RAD.02.05.05.01. Pengelolaan Produksi Komoditas Ternak

ID	Nama Data	→ Penanggung Jawab Data/ Wali Data (Dependency)	← Proses Bisnis (Dependency)	→ Layanan (Dependency)	→ RAD Level 1 (Dependency)	→ RAD Level 2 (Dependency)	→ RAD Level 3 (Dependency)	→ RAD Level 4 (Dependency)
DDKP-0.23	66. Pengelolaan Pascapanen Peternakan Daerah	Dinas Ketahanan Pangan	KT.03.06.CFM.01	-	RAD.02 Informasi Ekonomi dan Industri	RAD.02.05 Data Peternakan	RAD.02.05.04 Pascapanen Peternakan	RAD.02.05.04.02. Pengelolaan Pascapanen Peternakan Daerah
DSOS-0.8	67. Pengelolaan Anggaran Bantuan Sosial Pangan	Dinas Sosial	KT.05.01.CFM.01	KTL.05	RAD.09 Informasi Pemerintahan Umum	RAD.09.02 Data Keuangan	RAD.09.02.05 Penganggaran	RAD.09.02.05.02. Pengelolaan Anggaran Bantuan Sosial Pangan
DDKP-0.24	68. Pengelolaan Bibit Ternak	Dinas Ketahanan Pangan	KT.03.06.CFM.01	-	RAD.02 Informasi Ekonomi dan Industri	RAD.02.05 Data Peternakan	RAD.02.05.02 Benih dan Bibit Ternak	RAD.02.05.02.01. Pengelolaan Bibit Ternak
DDKP-0.25	69. Pengelolaan Perlindungan Perkebunan	Dinas Ketahanan Pangan	KT.03.06.CFM.01	-	RAD.02 Informasi Ekonomi dan Industri	RAD.02.04 Data Perkebunan	RAD.02.04.04 Pengendalian Hama Penyakit dan Perlindungan Perkebunan	RAD.02.04.04.01. Pengelolaan Perlindungan Perkebunan
DDKP-0.26	70. Pengelolaan Konservasi Laut	Dinas Ketahanan Pangan	KT.03.06.CFM.01	-	RAD.02 Informasi Ekonomi dan Industri	RAD.02.06 Data Perikanan	RAD.02.06.05 Pengelolaan Konservasi dan Keanekaragaman Hayati Laut	RAD.02.06.05.01. Pengelolaan Konservasi Laut
DDKP-0.27	71. Pengelolaan Kawasan Pertanian	Dinas Ketahanan Pangan	KT.03.06.CFM.01	-	RAD.02 Informasi Ekonomi dan Industri	RAD.02.03 Data Pertanian	RAD.02.03.02 Peningkatan Produksi Pertanian	RAD.02.03.02.01 Pengelolaan Kawasan Pertanian
DDKP-0.28	72. Pengelolaan Kawasan Perkebunan	Dinas Ketahanan Pangan	KT.03.06.CFM.01	-	RAD.02 Informasi Ekonomi dan Industri	RAD.02.04 Data Perkebunan	RAD.02.04.02 Pengelolaan Tanaman Perkebunan	RAD.02.04.02.03. Pengelolaan Kawasan Perkebunan
DDKP-0.29	73. Kerawanan Pangan	Dinas Ketahanan Pangan	KT.03.07.CFM.01	-	RAD.02 Informasi Ekonomi dan Industri	RAD.02.03 Data Pertanian	RAD.02.03.04 Ketahanan Pangan	RAD.02.03.04.03. Kerawanan Pangan
DDKP-0.30	74. Keamanan Pangan Perikanan	Dinas Ketahanan Pangan	KT.03.08.CFM.01	-	RAD.02 Informasi Ekonomi dan Industri	RAD.02.06 Data Perikanan	RAD.02.06.01 Pembinaan Perikanan Regional	RAD.02.06.01.02. Keamanan Pangan Perikanan
DDKP-0.31	75. Keamanan Pangan	Dinas Ketahanan Pangan	KT.03.08.CFM.01	-	RAD.02 Informasi Ekonomi dan Industri	RAD.02.03 Data Pertanian	RAD.02.03.04 Ketahanan Pangan	RAD.02.03.04.04. Keamanan Pangan

ID	Nama Data	→ Penanggung Jawab Data/ Wali Data (Dependency)	← Proses Bisnis (Dependency)	→ Layanan (Dependency)	→ RAD Level 1 (Dependency)	→ RAD Level 2 (Dependency)	→ RAD Level 3 (Dependency)	→ RAD Level 4 (Dependency)
DP3A-0.1	76. Penyelenggaraan Pengarusutamaan Gender	Dinas Pemberdayaan Perempuan, Perlindungan anak, Pengendalian Penduduk dan Keluarga Berencana	KT.03.09.CFM.01	-	RAD.04 Informasi Perlindungan Sosial dan Kesehatan	RAD.04.03 Data Pemberdayaan Perempuan	RAD.04.03.03 Kesetaraan Gender	RAD.04.03.03.01. Penyelenggaraan Pengarusutamaan Gender
DP3A-0.2	77. Pemberdayaan Perempuan	Dinas Pemberdayaan Perempuan, Perlindungan anak, Pengendalian Penduduk dan Keluarga Berencana	KT.03.09.CFM.02	KTL.15	RAD.04 Informasi Perlindungan Sosial dan Kesehatan	RAD.04.03 Data Pemberdayaan Perempuan	RAD.04.03.02 Pemberdayaan Perempuan	RAD.04.03.02.01. Pemberdayaan Perempuan
DP3A-0.3	78. Pengelolaan pemberdayaan Perempuan Daerah	Dinas Pemberdayaan Perempuan, Perlindungan anak, Pengendalian Penduduk dan Keluarga Berencana	KT.03.09.CFM.02	-	RAD.04 Informasi Perlindungan Sosial dan Kesehatan	RAD.04.03 Data Pemberdayaan Perempuan	RAD.04.03.01 Pembinaan Pemberdayaan Perempuan Regional	RAD.04.03.01.01. Pengelolaan pemberdayaan Perempuan Daerah
DP3A-0.4	79. Pencegahan dan Penanganan Kekerasan pada Perempuan	Dinas Pemberdayaan Perempuan, Perlindungan anak, Pengendalian Penduduk dan Keluarga Berencana	KT.03.10.CFM.01	-	RAD.04 Informasi Perlindungan Sosial dan Kesehatan	RAD.04.03 Data Pemberdayaan Perempuan	RAD.04.03.04 Perlindungan Anak	RAD.04.03.04.01. Pencegahan dan Penanganan Kekerasan pada Perempuan
DP3A-0.5	80. Pemenuhan Hak dan Perlindungan Anak	Dinas Pemberdayaan Perempuan, Perlindungan anak, Pengendalian Penduduk dan Keluarga Berencana	KT.03.11.CFM.01	-	RAD.04 Informasi Perlindungan Sosial dan Kesehatan	RAD.04.03 Data Pemberdayaan Perempuan	RAD.04.03.04 Perlindungan Anak	RAD.04.03.05.01. Pemenuhan Hak dan Perlindungan Anak

ID	Nama Data	→ Penanggung Jawab Data/ Wali Data (Dependency)	← Proses Bisnis (Dependency)	→ Layanan (Dependency)	→ RAD Level 1 (Dependency)	→ RAD Level 2 (Dependency)	→ RAD Level 3 (Dependency)	→ RAD Level 4 (Dependency)
DP3A-0.6	81. Pengelolaan Perkembangan Anak	Dinas Pemberdayaan Perempuan, Perlindungan anak, Pengendalian Penduduk dan Keluarga Berencana	KT.03.14.CFM.01	-	RAD.04 Informasi Perlindungan Sosial dan Kesehatan	RAD.04.03 Data Pemberdayaan Perempuan	RAD.04.03.06 Pertumbuhan dan Perkembangan Anak	RAD.04.03.06.01. Pengelolaan Pertumbuhan dan Perkembangan Anak
DP3A-0.7	82. Pengelolaan Program Keluarga Berencana	Dinas Pemberdayaan Perempuan, Perlindungan anak, Pengendalian Penduduk dan Keluarga Berencana	KT.03.14.CFM.01	-	RAD.03 Informasi Pembangunan Kewilayahan	RAD.03.07 Data Kependudukan	RAD.03.07.03 Keluarga Berencana	RAD.03.07.03.01. Pengelolaan Komunikasi, Informasi dan Edukasi KB
DP3A-0.8	83. Pengelolaan Tenaga Penyuluh KB dan PLKB	Dinas Pemberdayaan Perempuan, Perlindungan anak, Pengendalian Penduduk dan Keluarga Berencana	KT.03.14.CFM.02	-	RAD.03 Informasi Pembangunan Kewilayahan	RAD.03.07 Data Kependudukan	RAD.03.07.03 Keluarga Berencana	RAD.03.07.03.02. Pengelolaan Tenaga Penyuluh KB dan PLKB
DNKS-0.12	84. Penyediaan Alat dan Obat Kontrasepsi untuk KB	Dinas Kesehatan	KT.03.14.CFM.03	-	RAD.03 Informasi Pembangunan Kewilayahan	RAD.03.07 Data Kependudukan	RAD.03.07.03 Keluarga Berencana	RAD.03.07.03.03. Penyediaan Alat dan Obat Kontrasepsi untuk KB
DSOS-0.9	85. Pengelolaan Kesejahteraan Keluarga	Dinas Sosial	KT.03.15.CFM.01	KTL.05	RAD.04 Informasi Perlindungan Sosial dan Kesehatan	RAD.04.02 Data Sosial	RAD.04.02.03 Manajemen Sosial	RAD.04.02.03.06. Pengelolaan Kesejahteraan Keluarga
DP3A-0.9	86. Pengelolaan Usaha Ekonomi Keluarga	Dinas Pemberdayaan Perempuan, Perlindungan anak, Pengendalian Penduduk dan Keluarga Berencana	KT.03.15.CFM.01	-	RAD.02 Informasi Ekonomi dan Industri	RAD.02.01 Data Industri	RAD.02.01.08 Pengelolaan Iklim Usaha	RAD.02.01.08.01. Pengelolaan Usaha Ekonomi Keluarga

ID	Nama Data	→ Penanggung Jawab Data/ Wali Data (Dependency)	← Proses Bisnis (Dependency)	→ Layanan (Dependency)	→ RAD Level 1 (Dependency)	→ RAD Level 2 (Dependency)	→ RAD Level 3 (Dependency)	→ RAD Level 4 (Dependency)
DNKR-0.1	87. Pengelolaan Pendidikan dan Pelatihan Kerja	Dinas Ketenagakerjaan	KT.04.02.CFM.01	KTL.15	RAD.06 Informasi Pendidikan dan Tenaga Kerja	RAD.06.02 Data Ketenagakerjaan	RAD.06.02.01 Bidang Ketenagakerjaan	RAD.06.02.01.01. Pengelolaan Pendidikan dan Pelatihan Kerja
DKMF-0.1	88. Pengelolaan Sumber Daya Manusia SPBE dan CSIRT	Dinas Komunikasi dan Informatika	KT.04.02.CFM.01	-	RAD.06 Informasi Pendidikan dan Tenaga Kerja	RAD.06.02 Data Ketenagakerjaan	RAD.09.06.07 Manajemen Sistem Pemerintahan Berbasis Elektronik (SPBE)	RAD.09.06.07.01. Pengelolaan Sumber Daya Manusia SPBE dan CSIRT
DKMF-0.2	89. Pengelolaan Sumber Daya Manusia TIK	Dinas Komunikasi dan Informatika	KT.04.02.CFM.01	KTL.28	RAD.06 Informasi Pendidikan dan Tenaga Kerja	RAD.06.03 Data Ilmu Pengetahuan Dan Teknologi	RAD.06.03.01 Pembinaan Ilmu Pengetahuan dan Teknologi Regional	RAD.06.03.01.01. Pengelolaan Sumber Daya Manusia TIK
DNKR-0.2	90. Kesempatan dan Penempatan Kerja	Dinas Ketenagakerjaan	KT.04.03.CFM.01	KTL.14	RAD.06 Informasi Pendidikan dan Tenaga Kerja	RAD.06.02 Data Ketenagakerjaan	RAD.06.02.01 Bidang Ketenagakerjaan	RAD.06.02.01.02. Kesempatan dan Penempatan Kerja
DNKR-0.3	91. Pengelolaan Peraturan Perusahaan	Dinas Ketenagakerjaan	KT.04.04.CFM.01	-	RAD.06 Informasi Pendidikan dan Tenaga Kerja	RAD.06.02 Data Ketenagakerjaan	RAD.06.02.03 Pembinaan Keselamatan dan Kesehatan Kerja	RAD.06.02.03.01. Pengelolaan Peraturan Perusahaan
DNKR-0.4	92. Pengelolaan Struktur Perusahaan	Dinas Ketenagakerjaan	KT.04.04.CFM.01	-	RAD.06 Informasi Pendidikan dan Tenaga Kerja	RAD.06.02 Data Ketenagakerjaan	RAD.06.02.03 Pembinaan Keselamatan dan Kesehatan Kerja	RAD.06.02.03.02. Penyelesaian Perselisihan Hubungan Industrial
DNKR-0.5	93. Penyelesaian Perselisihan Hubungan Industrial	Dinas Ketenagakerjaan	KT.04.04.CFM.01	-	RAD.06 Informasi Pendidikan dan Tenaga Kerja	RAD.06.02 Data Ketenagakerjaan	RAD.06.02.01 Bidang Ketenagakerjaan	RAD.06.02.01.04. Pengelolaan Jaminan Sosial Tenaga Kerja
DNKR-0.6	94. Pengelolaan Jaminan Sosial Tenaga Kerja	Dinas Ketenagakerjaan	KT.04.04.CFM.01	-	RAD.06 Informasi Pendidikan dan Tenaga Kerja	RAD.06.02 Data Ketenagakerjaan	RAD.06.02.01 Bidang Ketenagakerjaan	RAD.06.02.01.04. Pengelolaan Jaminan Sosial Tenaga Kerja
PUPR-0.1	95. Pengelolaan Tata Ruang Tanah Daerah	Dinas Pekerjaan Umum dan Penataan Ruang	KT.13.10.CFM.01	-	RAD.03 Informasi Pembangunan Kewilayahan	RAD.03.06 Data Pertanahan	RAD.03.06.04 Tata Ruang Tanah	RAD.03.06.04.01. Pengelolaan Tata Ruang Tanah Daerah
PUPR-0.2	96. Pengelolaan Tata Guna Tanah	Dinas Pekerjaan Umum dan Penataan Ruang	KT.05.03.CFM.01	-	RAD.03 Informasi Pembangunan Kewilayahan	RAD.03.06 Data Pertanahan	RAD.03.06.04 Tata Ruang Tanah	RAD.03.06.04.02. Pengelolaan Tata Guna Tanah
PUPR-0.3	97. Pengelolaan Kawasan Lindung	Dinas Pekerjaan Umum dan Penataan Ruang	KT.05.03.CFM.01	-	RAD.07 Informasi Lingkungan dan Sumber Daya Alam	RAD.07.03 Data Kehutanan	RAD.07.03.03 Perlindungan Kawasan Hutan	RAD.07.03.03.01. Pengelolaan Kawasan Lindung

ID	Nama Data	→ Penanggung Jawab Data/ Wali Data (Dependency)	← Proses Bisnis (Dependency)	→ Layanan (Dependency)	→ RAD Level 1 (Dependency)	→ RAD Level 2 (Dependency)	→ RAD Level 3 (Dependency)	→ RAD Level 4 (Dependency)
PUPR-0.4	98. Pengelolaan Kawasan Lindung Perairan	Dinas Pekerjaan Umum dan Penataan Ruang	KT.05.03.CFM.01	-	RAD.07 Informasi Lingkungan dan Sumber Daya Alam	RAD.07.04 Data Kelautan	RAD.07.04.02 Tata Ruang Laut	RAD.07.04.02.01. Pengelolaan Kawasan Lindung Perairan
DKIM-0.1	99. Pengelolaan Hukum Pertanahan Daerah	Dinas Perumahan, Permukiman, dan Pertanahan	KT.05.03.CFM.01	-	RAD.03 Informasi Pembangunan Kewilayahan	RAD.03.06 Data Pertanahan	RAD.03.06.02 Kebijakan Hukum Pertanahan	RAD.03.06.02.01. Pengelolaan Hukum Pertanahan Daerah
DKIM-0.2	100. Pengelolaan Pemakaman	Dinas Perumahan, Permukiman, dan Pertanahan	KT.05.03.CFM.01	-	RAD.03 Informasi Pembangunan Kewilayahan	RAD.03.06 Data Pertanahan	RAD.03.06.06 Pengelolaan Infrastruktur Pertanahan	RAD.03.06.06.01. Pengelolaan Pemakaman
DPAD-0.1	101. Pengembangan dan Pelayanan Perpustakaan	Dinas Perpustakaan dan Arsip Daerah	KT.05.04.CFM.01	-	RAD.08 Informasi Budaya dan Agama	RAD.08.02 Data Kebudayaan	RAD.08.02.04 Pembinaan Kepustakaan	RAD.08.02.04.01. Pengembangan dan Pelayanan Perpustakaan
DPAD-0.2	102. Pengelolaan Arsip Dinamis dan Arsip Statis	Dinas Perpustakaan dan Arsip Daerah	KT.05.04.CFM.01	-	RAD.08 Informasi Budaya dan Agama	RAD.08.02 Data Kebudayaan	RAD.08.02.05 Pembinaan Kepustakaan dan Arsip Nasional	RAD.08.02.05.01. Pengelolaan Arsip Dinamis dan Arsip Statis
DUKC-0.1	103. Pengelolaan Administrasi Kependudukan	Dinas Kependudukan dan Pencatatan Sipil	KT.05.07.CFM.01	-	RAD.03 Informasi Pembangunan Kewilayahan	RAD.03.07 Data Kependudukan	RAD.03.07.01 Pembinaan Kependudukan Regional	RAD.03.07.01.01. Pengelolaan Administrasi Kependudukan
DUKC-0.2	104. Pencatatan Sipil	Dinas Kependudukan dan Pencatatan Sipil	KT.05.08.CFM.01	-	RAD.03 Informasi Pembangunan Kewilayahan	RAD.03.07 Data Kependudukan	RAD.03.07.01 Pembinaan Kependudukan Regional	RAD.03.07.01.02. Pencatatan Sipil
BKBP-0.1	105. Pengelolaan Lembaga Kemasyarakatan	Badan Kesatuan Bangsa dan Politik	KT.09.04.CFM.01	-	RAD.04 Informasi Perlindungan Sosial dan Kesehatan	RAD.04.02 Data Sosial	RAD.03.07.04 Pemberdayaan Partisipasi Masyarakat	RAD.03.07.04.01. Pengelolaan Lembaga Kemasyarakatan
STDA-0.1	106. Pengelolaan Partisipasi Perempuan	Sekretariat Daerah	KT.05.12.CFM.01	-	RAD.04 Informasi Perlindungan Sosial dan Kesehatan	RAD.04.03 Data Pemberdayaan Perempuan	RAD.04.03.02 Pemberdayaan Perempuan	RAD.04.03.02.02. Pengelolaan Partisipasi Perempuan
DUDP-0.1	107. Pengelolaan Wisatawan	Dinas Kebudayaan dan Pariwisata	KT.06.07.CFM.01	KTL.29	RAD.02 Informasi Ekonomi dan Industri	RAD.02.11 Data Pariwisata	RAD.02.11.02 Kepariwisata	RAD.02.11.02.01. Pengelolaan Wisatawan
DUDP-0.2	108. Pengelolaan Daya Tarik Wisata	Dinas Kebudayaan dan Pariwisata	KT.06.01.CFM.02	KTL.29	RAD.02 Informasi Ekonomi dan Industri	RAD.02.11 Data Pariwisata	RAD.02.11.03 Pengelolaan Faktor Pendukung Kepariwisata	RAD.02.11.03.01. Pengelolaan Daya Tarik Wisata

ID	Nama Data	→ Penanggung Jawab Data/ Wali Data (Dependency)	← Proses Bisnis (Dependency)	→ Layanan (Dependency)	→ RAD Level 1 (Dependency)	→ RAD Level 2 (Dependency)	→ RAD Level 3 (Dependency)	→ RAD Level 4 (Dependency)
DUDP-0.3	109. Pengelolaan Kebudayaan	Dinas Kebudayaan dan Pariwisata	KT.06.04.CFM.01	KTL.29	RAD.02 Informasi Ekonomi dan Industri	RAD.02.11 Data Pariwisata	RAD.02.11.02 Kepariwisata	RAD.02.11.02.02. Pengelolaan Kebudayaan
STDA-0.2	110. Pengelolaan Lembaga Adat	Sekretariat Daerah	KT.05.12.CFM.01	-	RAD.03 Informasi Pembangunan Kewilayahan	RAD.03.07 Data Kependudukan	RAD.03.07.04 Pemberdayaan Partisipasi Masyarakat	RAD.03.07.04.02. Pengelolaan Lembaga Adat
DUDP-0.4	111. Pengelolaan Kesenian Tradisional	Dinas Kebudayaan dan Pariwisata	KT.06.05.CFM.01	-	RAD.08 Informasi Budaya dan Agama	RAD.08.02 Data Kebudayaan	RAD.08.02.03 Manajemen Budaya	
DUDP-0.5	112. Pengelolaan Kesenian Sastra	Dinas Kebudayaan dan Pariwisata	KT.06.05.CFM.01	-	RAD.08 Informasi Budaya dan Agama	RAD.08.02 Data Kebudayaan	RAD.08.02.06 Pengembangan Sastra Indonesia	RAD.08.02.06.01. Pengelolaan Kesenian Sastra
DUDP-0.6	113. Pengelolaan Pelestarian Cagar Budaya Daerah	Dinas Kebudayaan dan Pariwisata	KT.06.07.CFM.01	-	RAD.08 Informasi Budaya dan Agama	RAD.08.02 Data Kebudayaan	RAD.08.02.02 Pelestarian Cagar Budaya	RAD.08.02.02.01. Pengelolaan Pelestarian Cagar Budaya Daerah
DUDP-0.7	114. Pengelolaan Museum	Dinas Kebudayaan dan Pariwisata	KT.06.08.CFM.01	-	RAD.08 Informasi Budaya dan Agama	RAD.08.02 Data Kebudayaan	RAD.08.02.01 Kesejarahan	RAD.08.02.01.01. Pengelolaan Museum
DKMF-0.3	115. Pengelolaan Konten Komunikasi Publik	Dinas Komunikasi dan Informatika	KT.07.01.CFM.01	KTL.11	RAD.09 Informasi Pemerintahan Umum	RAD.09.03 Data Informasi	RAD.09.03.05 Pengelolaan Informasi Publik	RAD.09.03.05.01. Pengelolaan Konten Komunikasi Publik
BSDM.0.1	116. Pengelolaan Statistik Sektoral	Badan Kepegawaian dan Pengembangan Sumber Daya Manusia	KT.07.03.CFM.01	KTL.06	RAD.09 Informasi Pemerintahan Umum	RAD.09.03 Data Informasi	RAD.09.03.03 Pengelolaan Data Statistik	RAD.09.03.03.01. Pengelolaan Statistik Sektoral
DKMF-0.4	117. Pengelolaan Infrastruktur dan Fasilitas Komunikasi	Dinas Komunikasi dan Informatika	-	-	RAD.09 Informasi Pemerintahan Umum	RAD.09.04 Data Komunikasi	RAD.09.04.02 Pengelolaan Komunikasi Publik	RAD.09.04.02.01. Pengelolaan Infrastruktur dan Fasilitas Komunikasi
DKMF-0.5	118. Pengelolaan Pos	Dinas Komunikasi dan Informatika	-	-	RAD.09 Informasi Pemerintahan Umum	RAD.09.04 Data Komunikasi	RAD.09.04.03 Pengelolaan Sumberdaya dan Perangkat Pos	RAD.09.04.03.01. Pengelolaan Pos

ID	Nama Data	→ Penanggung Jawab Data/ Wali Data (Dependency)	← Proses Bisnis (Dependency)	→ Layanan (Dependency)	→ RAD Level 1 (Dependency)	→ RAD Level 2 (Dependency)	→ RAD Level 3 (Dependency)	→ RAD Level 4 (Dependency)
DKMF-0.6	119. Pengelolaan Surat Kabar Nasional	Dinas Komunikasi dan Informatika	-	KTL.27	RAD.09 Informasi Pemerintahan Umum	RAD.09.03 Data Informasi	RAD.09.03.05 Pengelolaan Informasi Publik	RAD.09.03.05.02. Pengelolaan Surat Kabar Nasional
DKMF-0.7	120. Pengelolaan Stasiun Radio	Dinas Komunikasi dan Informatika	-	KTL.27	RAD.09 Informasi Pemerintahan Umum	RAD.09.03 Data Informasi	RAD.09.03.06 Penyiaran Radio Publik	RAD.09.03.06.01. Pengelolaan Stasiun Radio
DKMF-0.8	121. Pengelolaan Stasiun Televisi	Dinas Komunikasi dan Informatika	-	KTL.27	RAD.09 Informasi Pemerintahan Umum	RAD.09.03 Data Informasi	RAD.09.03.07 Penyiaran Televisi Publik	RAD.09.03.07.01. Pengelolaan Stasiun Televisi
DKMF-0.9	122. Pengelolaan Publikasi Informasi Publik	Dinas Komunikasi dan Informatika	KT.07.01.CFM.03	-	RAD.03 Informasi Pembangunan Kewilayahan	RAD.03.07 Data Kependudukan	RAD.09.03.05 Pengelolaan Informasi Publik	RAD.09.03.05.03. Pengelolaan Publikasi Informasi Publik
SAPP-0.1	123. Pengelolaan Ketertiban Umum	Satuan Polisi Pamong Praja	KT.09.06.CFM.01	-	RAD.05 Informasi Ketertiban Umum dan Keselamatan	RAD.05.02 Data Keamanan	RAD.05.02.01 Ketentraman, Ketertiban Umum	RAD.05.02.01.01. Pengelolaan Ketertiban Umum
SAPP-0.2	124. Penanganan Tindak Pidana	Satuan Polisi Pamong Praja	KT.09.01.CFM.01	-	RAD.05 Informasi Ketertiban Umum dan Keselamatan	RAD.05.02 Data Keamanan	RAD.05.02.04 Penegakan Hukum	RAD.05.02.04.01. Penanganan Tindak Pidana
BKBP-0.2	125. Penanganan Konflik	Badan Kesatuan Bangsa dan Politik	KT.09.06.CFM.01	-	RAD.05 Informasi Ketertiban Umum dan Keselamatan	RAD.05.02 Data Keamanan	RAD.05.02.01 Ketentraman, Ketertiban Umum	RAD.04.02.03.07. Penanganan Konflik
DSHB-0.1	126. Pengelolaan LLAJ dan Perlengkapan Jalan	Dinas Perhubungan	KT.10.01.CFM.02	KTL.03	RAD.03 Informasi Pembangunan Kewilayahan	RAD.03.03 Data Transportasi	RAD.03.03.04 Pengelolaan Sarana dan Prasarana Transportasi	RAD.03.03.04.01. Pengelolaan LLAJ dan Perlengkapan Jalan
DSHB-0.2	127. Pengelolaan Keselamatan Jalan	Dinas Perhubungan	KT.10.01.CFM.01	-	RAD.03 Informasi Pembangunan Kewilayahan	RAD.03.03 Data Transportasi	RAD.03.03.03 Pengelolaan Keamanan dan Keselematan Transportasi	RAD.03.03.03.01. Pengelolaan Keselamatan Jalan
DSHB-0.3	128. Penunjang Transportasi	Dinas Perhubungan	KT.10.01.CFM.01	-	RAD.03 Informasi Pembangunan Kewilayahan	RAD.03.03 Data Transportasi	RAD.03.03.02 Pengelolaan Transportasi	RAD.03.03.02.01. Penunjang Transportasi
DSHB-0.4	129. Pengelolaan Terminal Penumpang	Dinas Perhubungan	KT.10.01.CFM.03	KTL.03	RAD.03 Informasi Pembangunan Kewilayahan	RAD.03.03 Data Transportasi	RAD.03.03.02 Pengelolaan Transportasi	RAD.03.03.02.02. Pengelolaan Terminal Penumpang
DSHB-0.5	130. Pengujian Kendaraan Bermotor	Dinas Perhubungan	KT.10.01.CFM.04	-	RAD.03 Informasi Pembangunan Kewilayahan	RAD.03.03 Data Transportasi	RAD.03.03.04 Pengelolaan Sarana dan Prasarana Transportasi	RAD.03.03.04.02. Pengujian Kendaraan Bermotor

ID	Nama Data	→ Penanggung Jawab Data/ Wali Data (Dependency)	← Proses Bisnis (Dependency)	→ Layanan (Dependency)	→ RAD Level 1 (Dependency)	→ RAD Level 2 (Dependency)	→ RAD Level 3 (Dependency)	→ RAD Level 4 (Dependency)
PUPR-0.5	131. Penyelenggaraan Jalan	Dinas Pekerjaan Umum dan Penataan Ruang	KT.10.02.CFM.01	-	RAD.03 Informasi Pembangunan Kewilayahan	RAD.03.03 Data Transportasi	RAD.03.03.04 Pengelolaan Sarana dan Prasarana Transportasi	RAD.03.03.04.03. Penyelenggaraan Jalan
PUPR-0.6	132. Pengelolaan Penganggaran Jalan	Dinas Pekerjaan Umum dan Penataan Ruang	KT.10.02.CFM.01	-	RAD.09 Informasi Pemerintahan Umum	RAD.09.02 Data Keuangan	RAD.09.02.05 Penganggaran	RAD.09.02.05.03. Pengelolaan Penganggaran Jalan
DKIM-0.3	133. Pembangunan dan Pengembangan Perumahan	Dinas Perumahan, Permukiman, dan Pertanahan	KT.11.01.CFM.01	-	RAD.03 Informasi Pembangunan Kewilayahan	RAD.03.04 Data Perumahan	RAD.03.04.05 Penyelenggaraan Perumahan	RAD.03.04.05.01. Pembangunan dan Pengembangan Perumahan
DKIM-0.4	134. Pengelolaan Permukiman	Dinas Perumahan, Permukiman, dan Pertanahan	KT.11.02.CFM.01	-	RAD.03 Informasi Pembangunan Kewilayahan	RAD.03.05 Data Pembangunan Kawasan Atau Daerah Tertinggal	RAD.03.05.02 Pembangunan Kawasan Atau Daerah Tertinggal	RAD.03.05.02.01. Pengelolaan Permukiman
DKIM-0.5	135. Pengelolaan Anggaran Bidang Perumahan	Dinas Perumahan, Permukiman, dan Pertanahan	KT.11.02.CFM.01	-	RAD.09 Informasi Pemerintahan Umum	RAD.09.02 Data Keuangan	RAD.09.02.05 Penganggaran	RAD.09.02.05.04. Pengelolaan Anggaran Bidang Perumahan
DKIM-0.6	136. Pengelolaan Kawasan Kumuh	Dinas Perumahan, Permukiman, dan Pertanahan	KT.11.02.CFM.01	-	RAD.03 Informasi Pembangunan Kewilayahan	RAD.03.05 Data Pembangunan Kawasan Atau Daerah Tertinggal	RAD.03.05.02 Pembangunan Kawasan Atau Daerah Tertinggal	RAD.03.05.02.02. Pengelolaan Kawasan Kumuh
DKIM-0.7	137. Pengelolaan Perumahan Daerah	Dinas Perumahan, Permukiman, dan Pertanahan	KT.11.02.CFM.01	KTL.05	RAD.03 Informasi Pembangunan Kewilayahan	RAD.03.04 Data Perumahan	RAD.03.04.05 Penyelenggaraan Perumahan	RAD.03.04.05.02. Pengelolaan Perumahan Daerah
DKIM-0.8	138. Pengelolaan Bantuan RTLH	Dinas Perumahan, Permukiman, dan Pertanahan	KT.11.02.CFM.01	KTL.05	RAD.03 Informasi Pembangunan Kewilayahan	RAD.03.04 Data Perumahan	RAD.03.04.03 Pengembangan Kawasan Permukiman	RAD.03.04.03.01. Pengelolaan Bantuan RTLH
DKIM-0.9	139. Pengelolaan Air Minum	Dinas Perumahan, Permukiman, dan Pertanahan	KT.11.05.CFM.01	-	RAD.03 Informasi Pembangunan Kewilayahan	RAD.03.01 Data Pekerjaan Umum	RAD.03.01.05 Pengelolaan Sumber Daya Air	RAD.03.01.05.01. Pengelolaan Air Minum
DKIM-0.10	140. Pengelolaan Air Limbah	Dinas Perumahan, Permukiman, dan Pertanahan	KT.11.06.CFM.01	-	RAD.03 Informasi Pembangunan Kewilayahan	RAD.03.01 Data Pekerjaan Umum	RAD.03.01.04 Pengelolaan Air Limbah Domestik	RAD.03.01.04.01. Pengelolaan Air Limbah

ID	Nama Data	→ Penanggung Jawab Data/ Wali Data (Dependency)	← Proses Bisnis (Dependency)	→ Layanan (Dependen cy)	→ RAD Level 1 (Dependency)	→ RAD Level 2 (Dependency)	→ RAD Level 3 (Dependency)	→ RAD Level 4 (Dependency)
DKIM-0.11	141. Pengelolaan Prasarana, Sarana, dan Utilitas Umum Perumahan	Dinas Perumahan, Permukiman, dan Pertanahan	KT.11.03.CFM.01	KTL.05	RAD.03 Informasi Pembangunan Kewilayahan	RAD.03.04 Data Perumahan	RAD.03.04.04 Pengembangan Sarana dan Prasarana Strategis	RAD.03.01.04.01. Pengelolaan Prasarana, Sarana, dan Utilitas Umum Perumahan
DKIM-0.12	142. Pengelolaan Penanganan Limbah	Dinas Perumahan, Permukiman, dan Pertanahan	KT.11.03.CFM.01	-	RAD.03 Informasi Pembangunan Kewilayahan	RAD.03.01 Data Pekerjaan Umum	RAD.03.01.04 Pengelolaan Air Limbah Domestik	RAD.03.01.04.02. Pengelolaan Penanganan Limbah
PUPR-0.7	143. Pengelolaan Sumber Daya Air Daerah	Dinas Pekerjaan Umum dan Penataan Ruang	KT.12.01.CFM.01	-	RAD.03 Informasi Pembangunan Kewilayahan	RAD.03.01 Data Pekerjaan Umum	RAD.03.01.05 Pengelolaan Sumber Daya Air	RAD.03.01.05.02. Pengelolaan Sumber Daya Air Daerah
PUPR-0.8	144. Pengelolaan Drainase	Dinas Pekerjaan Umum dan Penataan Ruang	KT.12.02.CFM.01	-	RAD.03 Informasi Pembangunan Kewilayahan	RAD.03.01 Data Pekerjaan Umum	RAD.03.01.05 Pengelolaan Sumber Daya Air	RAD.03.01.05.03. Pengelolaan Drainase
PUPR-0.9	145. Pengelolaan Anggaran Saluran Drainase	Dinas Pekerjaan Umum dan Penataan Ruang	KT.12.02.CFM.01	-	RAD.09 Informasi Pemerintahan Umum	RAD.09.02 Data Keuangan	RAD.09.02.05 Penganggaran	RAD.09.02.05.05. Pengelolaan Anggaran Saluran Drainase
DDLH-0.1	146. Pencegahan Pencemaran dan Kerusakan Lingkungan	Dinas Lingkungan Hidup	KT.13.02.CFM.01	-	RAD.07 Informasi Lingkungan dan Sumber Daya Alam	RAD.07.05 Data Lingkungan Hidup	RAD.07.05.02 Pelestarian Lingkungan Hidup	RAD.07.05.02.01. Pencegahan Pencemaran dan Kerusakan Lingkungan
DDLH-0.2	147. Pengelolaan Limbah B3	Dinas Lingkungan Hidup	KT.13.03.CFM.01	KTL.30	RAD.07 Informasi Lingkungan dan Sumber Daya Alam	RAD.07.05 Data Lingkungan Hidup	RAD.07.05.02 Pelestarian Lingkungan Hidup	Pengelolaan Limbah B3
DDLH-0.3	148. Perizinan dan Pengelolaan Lingkungan Hidup	Dinas Lingkungan Hidup	KT.13.04.CFM.01	-	RAD.07 Informasi Lingkungan dan Sumber Daya Alam	RAD.07.05 Data Lingkungan Hidup	RAD.07.05.02 Pelestarian Lingkungan Hidup	RAD.07.05.02.02. Perizinan dan Pengelolaan Lingkungan Hidup
DDLH-0.4	149. Pengelolaan Sampah	Dinas Lingkungan Hidup	KT.13.07.CFM.01	KTL.30	RAD.07 Informasi Lingkungan dan Sumber Daya Alam	RAD.07.05 Data Lingkungan Hidup	RAD.07.05.02 Pelestarian Lingkungan Hidup	Pengelolaan Sampah
DKIM-0.13	150. Pengelolaan Ganti Rugi dan Santunan Tanah	Dinas Perumahan, Permukiman, dan Pertanahan	KT.13.09.CFM.01	-	RAD.03 Informasi Pembangunan Kewilayahan	RAD.03.04 Data Perumahan	RAD.03.04.05 Penyelenggaraan Perumahan	RAD.03.04.05.03. Pengelolaan Ganti Rugi dan Santunan Tanah
DPMP-0.1	151. Pengelolaan Penanaman Modal Daerah	Dinas Penanaman Modal dan Pelayanan	KT.14.03.CFM.01	KTL.04	RAD.02 Informasi Ekonomi dan Industri	RAD.02.08 Data Investasi	RAD.02.08.02 Manajemen Penanaman Modal	RAD.02.08.02.01. Pengelolaan Penanaman Modal Daerah

ID	Nama Data	→ Penanggung Jawab Data/ Wali Data (Dependency)	← Proses Bisnis (Dependency)	→ Layanan (Dependency)	→ RAD Level 1 (Dependency)	→ RAD Level 2 (Dependency)	→ RAD Level 3 (Dependency)	→ RAD Level 4 (Dependency)
		Terpadu Satu Pintu						
DPMP-0.2	152. Pengelolaan Perizinan LPK	Dinas Penanaman Modal dan Pelayanan Terpadu Satu Pintu	KT.14.03.CFM.01	KTL.04	RAD.06 Informasi Pendidikan dan Tenaga Kerja	RAD.06.02 Data Ketenagakerjaan	RAD.06.02.01 Bidang Ketenagakerjaan	RAD.06.02.01.05. Pengelolaan Perizinan LPK
DPMP-0.3	153. Pengelolaan Perizinan Penanaman Modal Daerah	Dinas Penanaman Modal dan Pelayanan Terpadu Satu Pintu	KT.14.03.CFM.01	KTL.04	RAD.02 Informasi Ekonomi dan Industri	RAD.02.08 Data Investasi	RAD.02.08.03 Manajemen Perizinan Penanaman Modal	RAD.02.08.03.01. Pengelolaan Perizinan Penanaman Modal Daerah
DPMP-0.4	154. Pengelolaan Izin Lokasi	Dinas Penanaman Modal dan Pelayanan Terpadu Satu Pintu	KT.14.03.CFM.01	KTL.04	RAD.03 Informasi Pembangunan Kewilayahan	RAD.03.06 Data Pertanahan	RAD.03.06.02 Kebijakan Hukum Pertanahan	RAD.03.06.02.02. Pengelolaan Izin Lokasi
DPAG-0.1	155. Pengelolaan Ekspor	Dinas Perindustrian, Perdagangan, Koperasi, dan UKM	KT.15.03.CFM.01	-	RAD.02 Informasi Ekonomi dan Industri	RAD.02.02 Data Perdagangan	RAD.02.02.04 Ekspor Impor	RAD.02.02.04.01. Pengelolaan Ekspor
DPAG-0.2	156. Pengelolaan Sarana Distribusi Perdagangan	Dinas Perindustrian, Perdagangan, Koperasi, dan UKM	KT.15.01.CFM.01	-	RAD.02 Informasi Ekonomi dan Industri	RAD.02.02 Data Perdagangan	RAD.02.02.02 Pengelolaan Perdagangan	RAD.02.02.02.01. Pengelolaan Sarana Distribusi Perdagangan
DPAG-0.3	157. Pengelolaan Perindustrian	Dinas Perindustrian, Perdagangan, Koperasi, dan UKM	KT.15.07.CFM.01	-	RAD.02 Informasi Ekonomi dan Industri	RAD.02.01 Data Industri	RAD.02.01.03 Ketahanan Industri	RAD.02.01.03.01. Pengelolaan Perindustrian
DPAG-0.4	158. Pengelolaan Koperasi	Dinas Perindustrian, Perdagangan, Koperasi, dan UKM	KT.15.11.CFM.01	-	RAD.02 Informasi Ekonomi dan Industri	RAD.02.09 Data Koperasi	RAD.02.09.03 Pemberdayaan dan Pembiayaan Koperasi	RAD.02.09.03.01. Pengelolaan Koperasi

ID	Nama Data	→ Penanggung Jawab Data/ Wali Data (Dependency)	← Proses Bisnis (Dependency)	→ Layanan (Dependency)	→ RAD Level 1 (Dependency)	→ RAD Level 2 (Dependency)	→ RAD Level 3 (Dependency)	→ RAD Level 4 (Dependency)
DPAG-0.5	159. Pengelolaan Usaha Mikro, Kecil, dan Menengah Daerah	Dinas Perindustrian, Perdagangan, Koperasi, dan UKM	KT.15.12.CFM.01	-	RAD.02 Informasi Ekonomi dan Industri	RAD.02.10 Data Usaha Kecil Dan Menengah	RAD.02.10.02 Kelembagaan Usaha Kecil dan Menengah	RAD.02.10.02.01. Pengelolaan Usaha Mikro, Kecil, dan Menengah Daerah
DDKP-0.32	160. Pengelolaan Produksi Perikanan Budidaya	Dinas Ketahanan Pangan	KT.15.14.CFM.01	-	RAD.02 Informasi Ekonomi dan Industri	RAD.02.05 Data Peternakan	RAD.02.05.06 Perikanan Budidaya	RAD.02.05.06.01. Pengelolaan Produksi Perikanan Budidaya
DDKP-0.33	161. Pengelolaan Pertanian Daerah	Dinas Ketahanan Pangan	KT.15.15.CFM.01	-	RAD.02 Informasi Ekonomi dan Industri	RAD.02.03 Data Pertanian	RAD.02.03.03 Penyediaan Sarana dan Prasarana Pertanian	RAD.02.03.01.03. Pengelolaan Pertanian Daerah
BPDA-0.1	162. Pengelolaan Pendapatan Daerah	Badan Pendapatan Daerah	KT.17.01.CFM.01	KTL.16	RAD.09 Informasi Pemerintahan Umum	RAD.09.02 Data Keuangan	RAD.09.02.06 Perbendaharaan	RAD.09.02.06.01. Pengelolaan Pendapatan Daerah
BPDA-0.2	163. Pengelolaan Pendapatan Pajak	Badan Pendapatan Daerah	KT.17.01.CFM.01	KTL.16	RAD.09 Informasi Pemerintahan Umum	RAD.09.02 Data Keuangan	RAD.09.02.09 Pengelolaan Pajak	RAD.09.02.09.01. Pengelolaan Pendapatan Pajak
BPKD-0.1	164. Pengelolaan Keuangan Daerah dan APBD	Badan Pengelola Keuangan Daerah	KT.17.02.CFM.01	-	RAD.09 Informasi Pemerintahan Umum	RAD.09.02 Data Keuangan	RAD.09.02.06 Perbendaharaan	RAD.09.02.06.02. Pengelolaan Keuangan Daerah dan APBD
BPKD-0.2	165. Pengelolaan Anggaran Daerah	Badan Pengelola Keuangan Daerah	KT.17.02.CFM.01	-	RAD.09 Informasi Pemerintahan Umum	RAD.09.02 Data Keuangan	RAD.09.02.05 Penganggaran	RAD.09.02.05.06. Pengelolaan Anggaran Daerah
BPKD-0.3	166. Pengawasan Keuangan	Badan Pengelola Keuangan Daerah	KT.17.02.CFM.01	KTL.26	RAD.09 Informasi Pemerintahan Umum	RAD.09.07 Data Kesekretariatan Negara	RAD.09.07.05 Pengawasan Pemerintahan	RAD.09.07.05.01. Pengawasan Keuangan
BSDM.0.2	167. Pengelolaan Pegawai Negeri Sipil	Badan Kepegawaian dan Pengembangan Sumber Daya Manusia	KT.18.01.CFM.01	KTL.22	RAD.09 Informasi Pemerintahan Umum	RAD.09.06 Data Aparatur Negara	RAD.09.06.01 Pengelolaan Aparatur Negara	RAD.09.06.01.01. Pengelolaan Pegawai Negeri Sipil
BSDM.0.3	168. Pendidikan dan Pelatihan Pegawai Negeri Sipil	Badan Kepegawaian dan Pengembangan Sumber Daya Manusia	KT.18.01.CFM.01	-	RAD.09 Informasi Pemerintahan Umum	RAD.09.06 Data Aparatur Negara	RAD.09.06.01 Pengelolaan Aparatur Negara	RAD.09.06.01.02. Anggota Dewan dan Partai Politik

ID	Nama Data	→ Penanggung Jawab Data/ Wali Data (Dependency)	← Proses Bisnis (Dependency)	→ Layanan (Dependency)	→ RAD Level 1 (Dependency)	→ RAD Level 2 (Dependency)	→ RAD Level 3 (Dependency)	→ RAD Level 4 (Dependency)
SKRD-0.1	169. Anggota Dewan dan Partai Politik	Sekretariat DPRD	KT.18.01.CFM.01	-	RAD.09 Informasi Pemerintahan Umum	RAD.09.06 Data Aparatur Negara	RAD.09.06.01 Pengelolaan Aparatur Negara	RAD.09.06.01.03. Anggota Dewan Berdasarkan Partai Politik
SKRD-0.2	170. Anggota Dewan Berdasarkan Partai Politik	Sekretariat DPRD	KT.18.01.CFM.01	-	RAD.09 Informasi Pemerintahan Umum	RAD.09.06 Data Aparatur Negara	RAD.09.06.01 Pengelolaan Aparatur Negara	RAD.09.06.01.03. Anggota Dewan Berdasarkan Partai Politik
BPPD-0.1	171. Pengelolaan Data Statistik Umum Wilayah	Badan Perencanaan Pembangunan Daerah	-	KTL.27	RAD.09 Informasi Pemerintahan Umum	RAD.09.03 Data Informasi	RAD.09.03.03 Pengelolaan Data Statistik	RAD.09.03.03.02. Pengelolaan Data Statistik Umum Wilayah
BPPD-0.2	172. Pengelolaan Data Geospasial Umum Wilayah	Badan Perencanaan Pembangunan Daerah	-	KTL.27	RAD.09 Informasi Pemerintahan Umum	RAD.09.03 Data Informasi	RAD.09.03.04 Pengelolaan Data Geospasial	RAD.09.03.04.01. Pengelolaan Data Geospasial Umum Wilayah
BPPD-0.3	173. Pengelolaan Iklim dan Cuaca Daerah	Badan Perencanaan Pembangunan Daerah	-	-	RAD.07 Informasi Lingkungan dan Sumber Daya Alam	RAD.07.05 Data Lingkungan Hidup	RAD.07.05.03 Manajemen Iklim dan Cuaca	RAD.07.05.03.01. Pengelolaan Iklim dan Cuaca Daerah
INSP-0.1	174. Pengawasan Daerah	Inspektorat	KT.19.01.CFM.01	-	RAD.09 Informasi Pemerintahan Umum	RAD.09.06 Data Aparatur Negara	RAD.09.06.05 Akuntabilitas Kinerja	RAD.09.06.05.01. Pengawasan Daerah
INSP-0.2	175. Pemeriksaan Daerah	Inspektorat	KT.19.01.CFM.01	-	RAD.05 Informasi Ketertiban Umum dan Keselamatan	RAD.05.01 Data Hukum	RAD.05.01.04 Penyelenggaraan Peradilan	RAD.05.01.04.01. Pemeriksaan Daerah
BPKD-0.4	176. Pengelolaan Belanja Daerah	Badan Pengelola Keuangan Daerah	KT.17.03.CFM.01	KTL.24	RAD.09 Informasi Pemerintahan Umum	RAD.09.02 Data Keuangan	RAD.09.02.08 Pengadaan dan Manajemen Aset	RAD.09.02.08.01. Pengelolaan Belanja Daerah
BPBD-0.6	177. Pengelolaan Komunikasi Penanggulangan Bencana	Badan Penanggulangan Bencana Daerah	KT.05.13.CFM.01	-	RAD.04 Informasi Perlindungan Sosial dan Kesehatan	RAD.04.02 Data Sosial	RAD.04.02.06 Penanggulangan Bencana	RAD.04.02.06.05. Pengelolaan Komunikasi Penanggulangan Bencana
BPBD-0.7	178. Pengelolaan Logistik Penanggulangan Bencana	Badan Penanggulangan Bencana Daerah	KT.05.13.CFM.01	-	RAD.04 Informasi Perlindungan Sosial dan Kesehatan	RAD.04.02 Data Sosial	RAD.04.02.06 Penanggulangan Bencana	RAD.04.02.06.06. Pengelolaan Logistik Penanggulangan Bencana
BPBD-0.8	179. Pengelolaan Dokumen Rencana Penanggulangan Bencana	Badan Penanggulangan Bencana Daerah	KT.05.13.CFM.01	-	RAD.04 Informasi Perlindungan Sosial dan Kesehatan	RAD.04.02 Data Sosial	RAD.04.02.06 Penanggulangan Bencana	RAD.04.02.06.07. Pengelolaan Dokumen Rencana Penanggulangan Bencana

ID	Nama Data	→ Penanggung Jawab Data/ Wali Data (Dependency)	← Proses Bisnis (Dependency)	→ Layanan (Dependency)	→ RAD Level 1 (Dependency)	→ RAD Level 2 (Dependency)	→ RAD Level 3 (Dependency)	→ RAD Level 4 (Dependency)
BPBD-0.9	180. Pengelolaan Petugas Penanggulangan Bencana	Badan Penanggulangan Bencana Daerah	KT.05.13.CFM.01	-	RAD.04 Informasi Perlindungan Sosial dan Kesehatan	RAD.04.02 Data Sosial	RAD.04.02.06 Penanggulangan Bencana	RAD.04.02.06.08. Pengelolaan Petugas Penanggulangan Bencana
KECT-0.1	181. Pengelolaan Perindustrian Kecamatan	Karawaci	KT.15.07.CFM.01	-	RAD.02 Informasi Ekonomi dan Industri	RAD.02.01 Data Industri	RAD.02.01.03 Ketahanan Industri	RAD.02.01.03.02. Pengelolaan Perindustrian Kecamatan
KECT-0.2	182. Pengelolaan Pertanian Daerah Kecamatan	Karawaci	KT.15.15.CFM.01	-	RAD.02 Informasi Ekonomi dan Industri	RAD.02.03 Data Pertanian	RAD.02.03.01 Pembinaan Pertanian Regional	RAD.02.03.01.03. Pengelolaan Pertanian Daerah Kecamatan
KECT-0.3	183. Pengelolaan Produksi Pangan Kecamatan	Karawaci	KT.03.06.CFM.01	-	RAD.02 Informasi Ekonomi dan Industri	RAD.02.03 Data Pertanian	RAD.02.03.04 Ketahanan Pangan	RAD.02.03.04.05. Pengelolaan Produksi Pangan Kecamatan
KECT-0.4	184. Pengelolaan Pascapanen Peternakan Daerah Kecamatan	Karawaci	KT.03.06.CFM.01	-	RAD.02 Informasi Ekonomi dan Industri	RAD.02.05 Data Peternakan	RAD.02.05.04 Pascapanen Peternakan	RAD.02.05.04.03. Pengelolaan Pascapanen Peternakan Daerah
KECT-0.5	185. Pengelolaan Produksi Perikanan Kecamatan	Karawaci	KT.03.06.CFM.01	-	RAD.02 Informasi Ekonomi dan Industri	RAD.02.06 Data Perikanan	RAD.02.06.03 Pengelolaan Hasil Perikanan	RAD.02.06.03.04. Pengelolaan Produksi Perikanan Kecamatan
KECT-0.6	186. Pengelolaan Bantuan RTLH Kecamatan	Karawaci	-	-	RAD.03 Informasi Pembangunan Kewilayahan	RAD.03.04 Data Perumahan	RAD.03.04.03 Pengembangan Kawasan Permukiman	RAD.03.04.03.02. Pengelolaan Bantuan RTLH Kecamatan
KECT-0.7	187. Pengelolaan Administrasi Kependudukan Kecamatan	Karawaci	KT.05.08.CFM.01	-	RAD.03 Informasi Pembangunan Kewilayahan	RAD.03.07 Data Kependudukan	RAD.03.07.01 Pembinaan Kependudukan Regional	RAD.03.07.01.03. Pengelolaan Administrasi Kependudukan Kecamatan
KECT-0.8	188. Pengelolaan Program Keluarga Berencana Kecamatan	Karawaci	KT.03.14.CFM.01	-	RAD.03 Informasi Pembangunan Kewilayahan	RAD.03.07 Data Kependudukan	RAD.03.07.03 Keluarga Berencana	RAD.03.07.03.04. Pengelolaan Program Keluarga Berencana Kecamatan
KECT-0.9	189. Pengelolaan Fasilitas Kesehatan Kecamatan	Karawaci	KT.02.01.CFM.01	KTL.19	RAD.04 Informasi Perlindungan Sosial dan Kesehatan	RAD.04.01 Data Kesehatan	RAD.04.01.04 Pelayanan Kesehatan	RAD.04.01.04.07. Pengelolaan Fasilitas Kesehatan Kecamatan

ID	Nama Data	→ Penanggung Jawab Data/ Wali Data (Dependency)	← Proses Bisnis (Dependency)	→ Layanan (Dependen cy)	→ RAD Level 1 (Dependency)	→ RAD Level 2 (Dependency)	→ RAD Level 3 (Dependency)	→ RAD Level 4 (Dependency)
KECT-0.10	190. Ibu Hamil dan Bayi Kecamatan	Karawaci	-	-	RAD.03 Informasi Pembangunan Kewilayahan	RAD.03.07 Data Kependudukan	RAD.03.07.03 Keluarga Berencana	RAD.04.01.04.08. Ibu Hamil dan Bayi Kecamatan
KECT-0.11	191. Pengelolaan Pelayanan Kesehatan Kecamatan	Karawaci	KT.02.01.CFM.02	-	RAD.04 Informasi Perlindungan Sosial dan Kesehatan	RAD.04.01 Data Kesehatan	RAD.04.01.04 Pelayanan Kesehatan	RAD.04.01.04.09. Pengelolaan Pelayanan Kesehatan Kecamatan
KECT-0.12	192. Pengelolaan Sumber Daya Manusia Kesehatan Kecamatan	Karawaci	KT.02.02.CFM.01	-	RAD.04 Informasi Perlindungan Sosial dan Kesehatan	RAD.04.01 Data Kesehatan	RAD.04.01.04 Pelayanan Kesehatan	RAD.04.01.04.07. Pengelolaan Sumber Daya Manusia Kesehatan Kecamatan
KECT-0.13	193. Pengelolaan Pencegahan Penyakit Kecamatan	Karawaci	-	-	RAD.04 Informasi Perlindungan Sosial dan Kesehatan	RAD.04.01 Data Kesehatan	RAD.04.01.05 Pencegahan dan Pengendalian Penyakit	RAD.04.01.05.03. Pengelolaan Pencegahan Penyakit Kecamatan
KECT-0.14	194. Pengelolaan Obat Kecamatan	Karawaci	KT.02.03.CFM.01	-	RAD.04 Informasi Perlindungan Sosial dan Kesehatan	RAD.04.01 Data Kesehatan	RAD.04.01.08 Pengawasan Obat dan Makanan	RAD.04.01.08.02. Pengelolaan Obat Kecamatan
KECT-0.15	195. Pengelolaan Kesejahteraan Keluarga Kecamatan	Karawaci	KT.03.15.CFM.01	-	RAD.04 Informasi Perlindungan Sosial dan Kesehatan	RAD.04.02 Data Sosial	RAD.04.02.03 Manajemen Sosial	RAD.04.02.03.08. Pengelolaan Kesejahteraan Keluarga Kecamatan
KECT-0.16	196. Pengelolaan Data Penduduk Miskin Kecamatan	Karawaci	KT.03.03.CFM.02	-	RAD.04 Informasi Perlindungan Sosial dan Kesehatan	RAD.04.02 Data Sosial	RAD.04.02.05 Penanganan Fakir Miskin	RAD.04.02.05.02. Pengelolaan Data Penduduk Miskin Kecamatan
KECT-0.17	197. Pengelolaan Partisipasi Perempuan Kecamatan	Karawaci	KT.03.09.CFM.02	-	RAD.04 Informasi Perlindungan Sosial dan Kesehatan	RAD.04.03 Data Pemberdayaan Perempuan	RAD.04.03.02 Pemberdayaan Perempuan	RAD.04.03.02.03. Pengelolaan Partisipasi Perempuan Kecamatan
KECT-0.18	198. Pengelolaan Tenaga Pendidik Anak Usia Dini/ Taman Kanak-Kanak Kecamatan	Karawaci	KT.01.01.CFM.01	-	RAD.06 Informasi Pendidikan dan Tenaga Kerja	RAD.06.01 Data Pendidikan	RAD.06.01.01 Manajemen Tenaga Pendidikan	RAD.06.01.01.07. Pengelolaan Tenaga Pendidik Anak Usia Dini/ Taman Kanak-Kanak Kecamatan

ID	Nama Data	→ Penanggung Jawab Data/ Wali Data (Dependency)	← Proses Bisnis (Dependency)	→ Layanan (Dependency)	→ RAD Level 1 (Dependency)	→ RAD Level 2 (Dependency)	→ RAD Level 3 (Dependency)	→ RAD Level 4 (Dependency)
KECT-0.19	199. Pengelolaan Tenaga Pendidik Sekolah Dasar/ MI Kecamatan	Karawaci	KT.01.01.CFM.01	-	RAD.06 Informasi Pendidikan dan Tenaga Kerja	RAD.06.01 Data Pendidikan	RAD.06.01.01 Manajemen Tenaga Pendidikan	RAD.06.01.01.08. Pengelolaan Tenaga Pendidik Sekolah Dasar/ MI Kecamatan
KECT-0.20	200. Pengelolaan Tenaga Pendidik Sekolah Menengah Pertama/ MTS Kecamatan	Karawaci	KT.01.01.CFM.01	-	RAD.06 Informasi Pendidikan dan Tenaga Kerja	RAD.06.01 Data Pendidikan	RAD.06.01.01 Manajemen Tenaga Pendidikan	RAD.06.01.01.09. Pengelolaan Tenaga Pendidik Sekolah Menengah Pertama/ MTS Kecamatan
KECT-0.21	201. Pengelolaan Pendidikan Anak Usia Dini/ Taman Kanak-Kanak Kecamatan	Karawaci	KT.01.01.CFM.01	-	RAD.06 Informasi Pendidikan dan Tenaga Kerja	RAD.06.01 Data Pendidikan	RAD.06.01.02 Pendidikan Anak Usia Dini	RAD.06.01.02.03. Pengelolaan Pendidikan Anak Usia Dini/ Taman Kanak-Kanak Kecamatan
KECT-0.22	202. Pengelolaan Sekolah Dasar/ MI Kecamatan	Karawaci	KT.01.01.CFM.01	-	RAD.06 Informasi Pendidikan dan Tenaga Kerja	RAD.06.01 Data Pendidikan	RAD.06.01.03 Pendidikan Dasar	RAD.06.01.03.02. Pengelolaan Sekolah Dasar/ MI Kecamatan
KECT-0.23	203. Pengelolaan Sekolah Menengah Pertama/ MTS Kecamatan	Karawaci	KT.01.01.CFM.01	-	RAD.06 Informasi Pendidikan dan Tenaga Kerja	RAD.06.01 Data Pendidikan	RAD.06.01.04 Pendidikan Menengah	RAD.06.01.04.03. Pengelolaan Sekolah Menengah Pertama/ MTS Kecamatan
KECT-0.24	204. Pengelolaan Sekolah Menengah Atas/ SMK/ MA Kecamatan	Karawaci	KT.01.01.CFM.01	-	RAD.06 Informasi Pendidikan dan Tenaga Kerja	RAD.06.01 Data Pendidikan	RAD.06.01.04 Pendidikan Menengah	RAD.06.01.04.04. Pengelolaan Sekolah Menengah Atas/ SMK/ MA Kecamatan
KECT-0.25	205. Pengelolaan Perguruan Tinggi Kecamatan	Karawaci	KT.01.01.CFM.01	-	RAD.06 Informasi Pendidikan dan Tenaga Kerja	RAD.06.01 Data Pendidikan	RAD.06.01.05 Pendidikan Tinggi	RAD.06.01.05.02. Pengelolaan Perguruan Tinggi Kecamatan
KECT-0.26	206. Pengelolaan Data Statistik Umum Wilayah Kecamatan	Karawaci	-	KTL.27	RAD.09 Informasi Pemerintahan Umum	RAD.09.03 Data Informasi	RAD.09.03.03 Pengelolaan Data Statistik	RAD.09.03.03.03. Pengelolaan Data Statistik Umum Wilayah Kecamatan

ID	Nama Data	→ Penanggung Jawab Data/ Wali Data (Dependency)	← Proses Bisnis (Dependency)	→ Layanan (Dependency)	→ RAD Level 1 (Dependency)	→ RAD Level 2 (Dependency)	→ RAD Level 3 (Dependency)	→ RAD Level 4 (Dependency)
KECT-0.27	207. Pengelolaan Pegawai Negeri Sipil Kecamatan	Karawaci	-	-	RAD.09 Informasi Pemerintahan Umum	RAD.09.06 Data Aparatur Negara	RAD.09.06.01 Pengelolaan Aparatur Negara	RAD.09.06.01.04. Pengelolaan Pegawai Negeri Sipil Kecamatan

BAB V
MATRIKS REFERENSI DAN DOMAIN ARSITEKTUR INFRASTRUKTUR

A. Atribut Domain Arsitektur Infrastruktur

A.1 Fasilitas Komputasi

A.1.1 Fasilitas Komputasi

ID	Nama Fasilitas Komputasi	Bandwidth Intranet	Bandwidth Internet	Lokasi	Kepemilikan(Information)	Unit Kerja Penanggung Jawab - Merupakan unit kerja pengelola yang bertanggung jawab atas operasional fasilitas
FKT.01	ASDA1@KOMINFO	100	50	Ruang ASDA 1	Sendiri	Diskominfo
FKT.02	ASDA2@KOMINFO	100	50	Ruang ASDA 2	Sendiri	Diskominfo
FKT.03	BAG- KEU-SETWAN@KOMINFO	100	50	Ruang Bagian Keuangan Setwan	Sendiri	Diskominfo
FKT.04	BAPENDA@KOMINFO	100	50	Ruang BAPENDA	Sendiri	Diskominfo
FKT.05	BAPPEDA@KOMINFO	100	50	Ruang BAPPEDA	Sendiri	Diskominfo
FKT.06	BPBJ@KOMINFO	100	50	Ruang BPBJ	Sendiri	Diskominfo
FKT.07	BPKD@KOMINFO	100	50	Ruang BPKD	Sendiri	Diskominfo
FKT.08	CREW@TNGTV	100	50	Ruang CREW TANGERANG TV	Sendiri	Diskominfo
FKT.09	DALBANG@KOMINFO	100	50	Ruang DALBANG	Sendiri	Diskominfo
FKT.10	DIKP@KOMINFO	100	50	Ruang DIKP	Sendiri	Diskominfo
FKT.11	DISDIK@KOMINFO	100	50	Ruang DISDIK	Sendiri	Diskominfo
FKT.12	DISKOMINFO	100	50	Ruang DISKOMINFO	Sendiri	Diskominfo
FKT.13	DISNAKER @KOMINFO	100	50	Ruang DISNAKER	Sendiri	Diskominfo
FKT.14	DP3AP2KB@KOMINFO	100	50	Ruang DP3AP2KB	Sendiri	Diskominfo
FKT.15	E-GOV@KOMINFO	100	50	Ruang EGOVERNMENT KOMINFO	Sendiri	Diskominfo
FKT.16	E@KOMINFO	100	50	Ruang E-SPORT TLR	Sendiri	Diskominfo
FKT.17	FRAKSI-DPRD@KOMINFO	100	50		Sendiri	Diskominfo

ID	Nama Fasilitas Komputasi	Bandwidth Intranet	Bandwidth Internet	Lokasi	Kepemilikan(Information)	Unit Kerja Penanggung Jawab - Merupakan unit kerja pengelola yang bertanggung jawab atas operasional fasilitas
FKT.18	GUEST-TLR@KOMINFO	100	50		Sendiri	Diskominfo
FKT.19	HUMAS-DPRD@KOMINFO	100	50		Sendiri	Diskominfo
FKT.20	IIDC@KOMINFO	100	50	Ruang IIDC	Sendiri	Diskominfo
FKT.21	KADIS-DISDIK@KOMINFO	100	50		Sendiri	Diskominfo
FKT.22	KADIS@KOMINFO	100	50	Ruang KADIS	Sendiri	Diskominfo
FKT.23	KOMISI-DPRD@KOMINFO	100	50		Sendiri	Diskominfo
FKT.24	KORPRI@KOMINFO	100	50	Ruang KORPRI	Sendiri	Diskominfo
FKT.25	LAYANAN-IZIN@KOMINFO	100	50		Sendiri	Diskominfo
FKT.26	LOBBY-DPRD@KOMINFO	100	50		Sendiri	Diskominfo
FKT.27	LOBBY-TLR@KOMINFO	100	50		Sendiri	Diskominfo
FKT.28	LPSE@KOMINFO	100	50	Ruang LPSE	Sendiri	Diskominfo
FKT.29	MEDIACENTER@KOMINFO	100	50	Ruang MEDIACENTER	Sendiri	Diskominfo
FKT.30	PERKIM@KOMINFO	100	50	Ruang PERKIM	Sendiri	Diskominfo
FKT.31	PIMPINAN DEWAN@KOMINFO	100	50	Ruang PIMPINAN DEWAN	Sendiri	Diskominfo
FKT.32	PLAZA-PUSPEM-TENGAH	100	50	Ruang PLAZA PUSPEM BAGIAN TENGAH	Sendiri	Diskominfo
FKT.33	PLAZA-PUSPEM@KOMINFO	100	50	Ruang PLAZA PUSPEM BAGIAN TENGAH	Sendiri	Diskominfo
FKT.34	PLAZAPUSPEM-01-BARAT	100	50	Ruang PLAZA PUSPEM BAGIAN BARAT	Sendiri	Diskominfo
FKT.35	PLAZAPUSPEM-01-TIMUR	100	50	Ruang PLAZA PUSPEM BAGIAN TIMUR	Sendiri	Diskominfo
FKT.36	PLAZAPUSPEM-02-BARAT	100	50	Ruang PLAZA PUSPEM BAGIAN BARAT	Sendiri	Diskominfo
FKT.37	PLAZAPUSPEM-02-TIMUR	100	50	Ruang PLAZA PUSPEM BAGIAN TIMUR	Sendiri	Diskominfo
FKT.38	PPID@KOMINFO	100	50	Ruang PPID	Sendiri	Diskominfo
FKT.39	PROTOKOL@KOMINFO	100	50	Ruang PROTOKOL	Sendiri	Diskominfo
FKT.40	RISDANG@KOMINFO	100	50	Ruang RISDANG	Sendiri	Diskominfo

ID	Nama Fasilitas Komputasi	Bandwidth Intranet	Bandwidth Internet	Lokasi	Kepemilikan(Information)	Unit Kerja Penanggung Jawab - Merupakan unit kerja pengelola yang bertanggung jawab atas operasional fasilitas
FKT.41	RR ASDA3@KOMINFO	100	50	Ruang RR ASDA3	Sendiri	Diskominfo
FKT.42	RR-AL-AMANAH@KOMINFO	100	50	Ruang Rapat Al Amanah	Sendiri	Diskominfo
FKT.43	RR-ARROUDHOH@KOMINFO	100	50	Ruang Rapat Ar Raudhoh	Sendiri	Diskominfo
FKT.44	RR-BAPPEDA@KOMINFO	100	50	Ruang Rapat BAPPEDA	Sendiri	Diskominfo
FKT.45	RR-BPKD@KOMINFO	100	50	Ruang Rapat BPKD	Sendiri	Diskominfo
FKT.46	RR-PAUD-DISDIK@KOMINFO	100	50	Ruang Rapat DISDIK	Sendiri	Diskominfo
FKT.47	RR-WALIKOTA@KOMINFO	100	50	Ruang Rapat WALIKOTA	Sendiri	Diskominfo
FKT.48	RR. BAN ANG@KOMINFO	100	50	Ruang Rapat BAN ANG	Sendiri	Diskominfo
FKT.49	RR.AKHLAQULKARIMAH@KOMINFO	100	50	Ruang Rapat AKHLAQULKARIMAH	Sendiri	Diskominfo
FKT.50	RR.PARIPURNA@KOMINFO	100	50	Ruang Rapat PARIPURNA	Sendiri	Diskominfo
FKT.51	RR.SETDA@KOMINFO	100	50	Ruang Rapat SETDA	Sendiri	Diskominfo
FKT.52	RUANG WALIKOTA	100	50	Ruang WALIKOTA	Sendiri	Diskominfo
FKT.53	SEKBAN-BPKD@KOMINFO	100	50	Ruang Sekretaris BPKD	Sendiri	Diskominfo
FKT.54	SEKDA@KOMINFO	100	50	Ruang SEKDA	Sendiri	Diskominfo
FKT.55	SEKDIS@KOMINFO	100	50	Ruang SEKDIS	Sendiri	Diskominfo
FKT.56	SEKRETARIS-DPRD@KOMINFO	100	50	Ruang Sekretaris DPRD	Sendiri	Diskominfo
FKT.57	SETWAN@KOMINFO	100	50	Ruang SETWAN	Sendiri	Diskominfo
FKT.58	STAF AHLI@KOMINFO	100	50	Ruang STAF AHLI	Sendiri	Diskominfo
FKT.59	TAMAN-PATIO@KOMINFO	100	50	Ruang Taman Patio	Sendiri	Diskominfo
FKT.60	TAXROOM@KOMINFO	100	50	Ruang TAXROOM	Sendiri	Diskominfo
FKT.61	WAKIL WALIKOTA	100	50	Ruang WAKIL WALIKOTA	Sendiri	Diskominfo

A.2 Platform

A.2.1 Komputasi Awan

ID	Nama Government Cloud	Deskripsi Government Cloud	Tipe Government Cloud	Status Kepemilikan	Nama Pemilik	Biaya Layanan	Unit Pengembang Government Cloud	Jangka Waktu Pelayanan
KAT.01	Data Center DISKOMINFO	Pusat data yang dimiliki oleh Diskominfo Kota Tangerang	IaaS	Sendiri	DISKOMINFO	-	DISKOMINFO	Tidak Ditetapkan
KAT.02	Data Center DISKOMINFO	Pusat data yang dimiliki oleh Diskominfo Kota Tangerang	IaaS	Sendiri	DISKOMINFO	-	DISKOMINFO	Tidak Ditetapkan
KAT.03	Data Center DISKOMINFO	Pusat data yang dimiliki oleh Diskominfo Kota Tangerang	IaaS	Sendiri	DISKOMINFO	-	DISKOMINFO	Tidak Ditetapkan
KAT.04	Data Center DISKOMINFO	Pusat data yang dimiliki oleh Diskominfo Kota Tangerang	IaaS	Sendiri	DISKOMINFO	-	DISKOMINFO	Tidak Ditetapkan
KAT.05	Data Center DISKOMINFO	Pusat data yang dimiliki oleh Diskominfo Kota Tangerang	IaaS	Sendiri	DISKOMINFO	-	DISKOMINFO	Tidak Ditetapkan
KAT.06	Data Center DISKOMINFO	Pusat data yang dimiliki oleh Diskominfo Kota Tangerang	IaaS	Sendiri	DISKOMINFO	-	DISKOMINFO	Tidak Ditetapkan
KAT.07	Data Center DISKOMINFO	Pusat data yang dimiliki oleh Diskominfo Kota Tangerang	IaaS	Sendiri	DISKOMINFO	-	DISKOMINFO	Tidak Ditetapkan
KAT.08	Data Center DISKOMINFO	Pusat data yang dimiliki oleh Diskominfo Kota Tangerang	IaaS	Sendiri	DISKOMINFO	-	DISKOMINFO	Tidak Ditetapkan

ID	Nama Government Cloud	Deskripsi Government Cloud	Tipe Government Cloud	Status Kepemilikan	Nama Pemilik	Biaya Layanan	Unit Pengembang Government Cloud	Jangka Waktu Pelayanan
KAT.09	Data Center DISKOMINFO	Pusat data yang dimiliki oleh Diskominfo Kota Tangerang	IaaS	Sendiri	DISKOMINFO	-	DISKOMINFO	Tidak Ditetapkan
KAT.10	Data Center DISKOMINFO	Pusat data yang dimiliki oleh Diskominfo Kota Tangerang	IaaS	Sendiri	DISKOMINFO	-	DISKOMINFO	Tidak Ditetapkan
KAT.11	Data Center DISKOMINFO	Pusat data yang dimiliki oleh Diskominfo Kota Tangerang	IaaS	Sendiri	DISKOMINFO	-	DISKOMINFO	Tidak Ditetapkan
KAT.12	Data Center DISKOMINFO	Pusat data yang dimiliki oleh Diskominfo Kota Tangerang	IaaS	Sendiri	DISKOMINFO	-	DISKOMINFO	Tidak Ditetapkan
KAT.13	Data Center DISKOMINFO	Pusat data yang dimiliki oleh Diskominfo Kota Tangerang	IaaS	Sendiri	DISKOMINFO	-	DISKOMINFO	Tidak Ditetapkan
KAT.14	Data Center DISKOMINFO	Pusat data yang dimiliki oleh Diskominfo Kota Tangerang	IaaS	Sendiri	DISKOMINFO	-	DISKOMINFO	Tidak Ditetapkan
KAT.15	Data Center DISKOMINFO	Pusat data yang dimiliki oleh Diskominfo Kota Tangerang	IaaS	Sendiri	DISKOMINFO	-	DISKOMINFO	Tidak Ditetapkan
KAT.16	Data Center DISKOMINFO	Pusat data yang dimiliki oleh Diskominfo Kota Tangerang	IaaS	Sendiri	DISKOMINFO	-	DISKOMINFO	Tidak Ditetapkan
KAT.17	Data Center DISKOMINFO	Pusat data yang dimiliki oleh Diskominfo Kota Tangerang	IaaS	Sendiri	DISKOMINFO	-	DISKOMINFO	Tidak Ditetapkan
KAT.18	Data Center DISKOMINFO	Pusat data yang dimiliki oleh Diskominfo Kota Tangerang	IaaS	Sendiri	DISKOMINFO	-	DISKOMINFO	Tidak Ditetapkan

ID	Nama Government Cloud	Deskripsi Government Cloud	Tipe Government Cloud	Status Kepemilikan	Nama Pemilik	Biaya Layanan	Unit Pengembang Government Cloud	Jangka Waktu Pelayanan
KAT.19	Data Center DISKOMINFO	Pusat data yang dimiliki oleh Diskominfo Kota Tangerang	IaaS	Sendiri	DISKOMINFO	-	DISKOMINFO	Tidak Ditetapkan
KAT.20	Data Center DISKOMINFO	Pusat data yang dimiliki oleh Diskominfo Kota Tangerang	IaaS	Sendiri	DISKOMINFO	-	DISKOMINFO	Tidak Ditetapkan
KAT.21	Data Center DISKOMINFO	Pusat data yang dimiliki oleh Diskominfo Kota Tangerang	IaaS	Sendiri	DISKOMINFO	-	DISKOMINFO	Tidak Ditetapkan
KAT.22	Data Center DISKOMINFO	Pusat data yang dimiliki oleh Diskominfo Kota Tangerang	IaaS	Sendiri	DISKOMINFO	-	DISKOMINFO	Tidak Ditetapkan
KAT.23	Data Center DISKOMINFO	Pusat data yang dimiliki oleh Diskominfo Kota Tangerang	IaaS	Sendiri	DISKOMINFO	-	DISKOMINFO	Tidak Ditetapkan
KAT.24	Data Center DISKOMINFO	Pusat data yang dimiliki oleh Diskominfo Kota Tangerang	IaaS	Sendiri	DISKOMINFO	-	DISKOMINFO	Tidak Ditetapkan
KAT.25	Data Center DISKOMINFO	Pusat data yang dimiliki oleh Diskominfo Kota Tangerang	IaaS	Sendiri	DISKOMINFO	-	DISKOMINFO	Tidak Ditetapkan
KAT.26	Data Center DISKOMINFO	Pusat data yang dimiliki oleh Diskominfo Kota Tangerang	IaaS	Sendiri	DISKOMINFO	-	DISKOMINFO	Tidak Ditetapkan
KAT.27	Data Center DISKOMINFO	Pusat data yang dimiliki oleh Diskominfo Kota Tangerang	IaaS	Sendiri	DISKOMINFO	-	DISKOMINFO	Tidak Ditetapkan
KAT.28	Data Center DISKOMINFO	Pusat data yang dimiliki oleh Diskominfo Kota Tangerang	IaaS	Sendiri	DISKOMINFO	-	DISKOMINFO	Tidak Ditetapkan

ID	Nama Government Cloud	Deskripsi Government Cloud	Tipe Government Cloud	Status Kepemilikan	Nama Pemilik	Biaya Layanan	Unit Pengembang Government Cloud	Jangka Waktu Pelayanan
KAT.29	Data Center DISKOMINFO	Pusat data yang dimiliki oleh Diskominfo Kota Tangerang	IaaS	Sendiri	DISKOMINFO	-	DISKOMINFO	Tidak Ditetapkan
KAT.30	Data Center DISKOMINFO	Pusat data yang dimiliki oleh Diskominfo Kota Tangerang	IaaS	Sendiri	DISKOMINFO	-	DISKOMINFO	Tidak Ditetapkan
KAT.31	Data Center DISKOMINFO	Pusat data yang dimiliki oleh Diskominfo Kota Tangerang	IaaS	Sendiri	DISKOMINFO	-	DISKOMINFO	Tidak Ditetapkan
KAT.32	Data Center DISKOMINFO	Pusat data yang dimiliki oleh Diskominfo Kota Tangerang	IaaS	Sendiri	DISKOMINFO	-	DISKOMINFO	Tidak Ditetapkan
KAT.33	Data Center DISKOMINFO	Pusat data yang dimiliki oleh Diskominfo Kota Tangerang	IaaS	Sendiri	DISKOMINFO	-	DISKOMINFO	Tidak Ditetapkan
KAT.34	Data Center DISKOMINFO	Pusat data yang dimiliki oleh Diskominfo Kota Tangerang	IaaS	Sendiri	DISKOMINFO	-	DISKOMINFO	Tidak Ditetapkan
KAT.35	Data Center DISKOMINFO	Pusat data yang dimiliki oleh Diskominfo Kota Tangerang	IaaS	Sendiri	DISKOMINFO	-	DISKOMINFO	Tidak Ditetapkan
KAT.36	Data Center DISKOMINFO	Pusat data yang dimiliki oleh Diskominfo Kota Tangerang	IaaS	Sendiri	DISKOMINFO	-	DISKOMINFO	Tidak Ditetapkan
KAT.37	Data Center DISKOMINFO	Pusat data yang dimiliki oleh Diskominfo Kota Tangerang	IaaS	Sendiri	DISKOMINFO	-	DISKOMINFO	Tidak Ditetapkan
KAT.38	Data Center DISKOMINFO	Pusat data yang dimiliki oleh Diskominfo Kota Tangerang	IaaS	Sendiri	DISKOMINFO	-	DISKOMINFO	Tidak Ditetapkan

ID	Nama Government Cloud	Deskripsi Government Cloud	Tipe Government Cloud	Status Kepemilikan	Nama Pemilik	Biaya Layanan	Unit Pengembang Government Cloud	Jangka Waktu Pelayanan
KAT.39	Data Center DISKOMINFO	Pusat data yang dimiliki oleh Diskominfo Kota Tangerang	IaaS	Sendiri	DISKOMINFO	-	DISKOMINFO	Tidak Ditetapkan
KAT.40	Data Center DISKOMINFO	Pusat data yang dimiliki oleh Diskominfo Kota Tangerang	IaaS	Sendiri	DISKOMINFO	-	DISKOMINFO	Tidak Ditetapkan
KAT.41	Data Center DISKOMINFO	Pusat data yang dimiliki oleh Diskominfo Kota Tangerang	IaaS	Sendiri	DISKOMINFO	-	DISKOMINFO	Tidak Ditetapkan
KAT.42	Data Center DISKOMINFO	Pusat data yang dimiliki oleh Diskominfo Kota Tangerang	IaaS	Sendiri	DISKOMINFO	-	DISKOMINFO	Tidak Ditetapkan
KAT.43	Data Center DISKOMINFO	Pusat data yang dimiliki oleh Diskominfo Kota Tangerang	IaaS	Sendiri	DISKOMINFO	-	DISKOMINFO	Tidak Ditetapkan
KAT.44	Data Center DISKOMINFO	Pusat data yang dimiliki oleh Diskominfo Kota Tangerang	IaaS	Sendiri	DISKOMINFO	-	DISKOMINFO	Tidak Ditetapkan
KAT.45	Data Center DISKOMINFO	Pusat data yang dimiliki oleh Diskominfo Kota Tangerang	IaaS	Sendiri	DISKOMINFO	-	DISKOMINFO	Tidak Ditetapkan
KAT.46	Data Center DISKOMINFO	Pusat data yang dimiliki oleh Diskominfo Kota Tangerang	IaaS	Sendiri	DISKOMINFO	-	DISKOMINFO	Tidak Ditetapkan
KAT.47	Data Center DISKOMINFO	Pusat data yang dimiliki oleh Diskominfo Kota Tangerang	IaaS	Sendiri	DISKOMINFO	-	DISKOMINFO	Tidak Ditetapkan
KAT.48	Data Center DISKOMINFO	Pusat data yang dimiliki oleh Diskominfo Kota Tangerang	IaaS	Sendiri	DISKOMINFO	-	DISKOMINFO	Tidak Ditetapkan

ID	Nama Government Cloud	Deskripsi Government Cloud	Tipe Government Cloud	Status Kepemilikan	Nama Pemilik	Biaya Layanan	Unit Pengembang Government Cloud	Jangka Waktu Pelayanan
KAT.49	Data Center DISKOMINFO	Pusat data yang dimiliki oleh Diskominfo Kota Tangerang	IaaS	Sendiri	DISKOMINFO	-	DISKOMINFO	Tidak Ditetapkan
KAT.50	Data Center DISKOMINFO	Pusat data yang dimiliki oleh Diskominfo Kota Tangerang	IaaS	Sendiri	DISKOMINFO	-	DISKOMINFO	Tidak Ditetapkan
KAT.51	Data Center DISKOMINFO	Pusat data yang dimiliki oleh Diskominfo Kota Tangerang	IaaS	Sendiri	DISKOMINFO	-	DISKOMINFO	Tidak Ditetapkan
KAT.52	Data Center DISKOMINFO	Pusat data yang dimiliki oleh Diskominfo Kota Tangerang	IaaS	Sendiri	DISKOMINFO	-	DISKOMINFO	Tidak Ditetapkan
KAT.53	Data Center DISKOMINFO	Pusat data yang dimiliki oleh Diskominfo Kota Tangerang	IaaS	Sendiri	DISKOMINFO	-	DISKOMINFO	Tidak Ditetapkan
KAT.54	Data Center DISKOMINFO	Pusat data yang dimiliki oleh Diskominfo Kota Tangerang	IaaS	Sendiri	DISKOMINFO	-	DISKOMINFO	Tidak Ditetapkan
KAT.55	Data Center DISKOMINFO	Pusat data yang dimiliki oleh Diskominfo Kota Tangerang	IaaS	Sendiri	DISKOMINFO	-	DISKOMINFO	Tidak Ditetapkan
KAT.56	Data Center DISKOMINFO	Pusat data yang dimiliki oleh Diskominfo Kota Tangerang	IaaS	Sendiri	DISKOMINFO	-	DISKOMINFO	Tidak Ditetapkan
KAT.57	Data Center DISKOMINFO	Pusat data yang dimiliki oleh Diskominfo Kota Tangerang	IaaS	Sendiri	DISKOMINFO	-	DISKOMINFO	Tidak Ditetapkan
KAT.58	Data Center DISKOMINFO	Pusat data yang dimiliki oleh Diskominfo Kota Tangerang	IaaS	Sendiri	DISKOMINFO	-	DISKOMINFO	Tidak Ditetapkan

ID	Nama Government Cloud	Deskripsi Government Cloud	Tipe Government Cloud	Status Kepemilikan	Nama Pemilik	Biaya Layanan	Unit Pengembang Government Cloud	Jangka Waktu Pelayanan
KAT.59	Data Center DISKOMINFO	Pusat data yang dimiliki oleh Diskominfo Kota Tangerang	IaaS	Sendiri	DISKOMINFO	-	DISKOMINFO	Tidak Ditetukan
KAT.60	Data Center DISKOMINFO	Pusat data yang dimiliki oleh Diskominfo Kota Tangerang	IaaS	Sendiri	DISKOMINFO	-	DISKOMINFO	Tidak Ditetukan
KAT.61	Data Center DISKOMINFO	Pusat data yang dimiliki oleh Diskominfo Kota Tangerang	IaaS	Sendiri	DISKOMINFO	-	DISKOMINFO	Tidak Ditetukan
KAT.62	Data Center DISKOMINFO	Pusat data yang dimiliki oleh Diskominfo Kota Tangerang	IaaS	Sendiri	DISKOMINFO	-	DISKOMINFO	Tidak Ditetukan
KAT.63	Data Center DISKOMINFO	Pusat data yang dimiliki oleh Diskominfo Kota Tangerang	IaaS	Sendiri	DISKOMINFO	-	DISKOMINFO	Tidak Ditetukan
KAT.64	Data Center DISKOMINFO	Pusat data yang dimiliki oleh Diskominfo Kota Tangerang	IaaS	Sendiri	DISKOMINFO	-	DISKOMINFO	Tidak Ditetukan
KAT.65	Data Center DISKOMINFO	Pusat data yang dimiliki oleh Diskominfo Kota Tangerang	IaaS	Sendiri	DISKOMINFO	-	DISKOMINFO	Tidak Ditetukan
KAT.66	Data Center DISKOMINFO	Pusat data yang dimiliki oleh Diskominfo Kota Tangerang	IaaS	Sendiri	DISKOMINFO	-	DISKOMINFO	Tidak Ditetukan
KAT.67	Data Center DISKOMINFO	Pusat data yang dimiliki oleh Diskominfo Kota Tangerang	IaaS	Sendiri	DISKOMINFO	-	DISKOMINFO	Tidak Ditetukan
KAT.68	Data Center DISKOMINFO	Pusat data yang dimiliki oleh Diskominfo Kota Tangerang	IaaS	Sendiri	DISKOMINFO	-	DISKOMINFO	Tidak Ditetukan

ID	Nama Government Cloud	Deskripsi Government Cloud	Tipe Government Cloud	Status Kepemilikan	Nama Pemilik	Biaya Layanan	Unit Pengembang Government Cloud	Jangka Waktu Pelayanan
KAT.69	Data Center DISKOMINFO	Pusat data yang dimiliki oleh Diskominfo Kota Tangerang	IaaS	Sendiri	DISKOMINFO	-	DISKOMINFO	Tidak Ditetapkan
KAT.70	Data Center DISKOMINFO	Pusat data yang dimiliki oleh Diskominfo Kota Tangerang	IaaS	Sendiri	DISKOMINFO	-	DISKOMINFO	Tidak Ditetapkan
KAT.71	Data Center DISKOMINFO	Pusat data yang dimiliki oleh Diskominfo Kota Tangerang	IaaS	Sendiri	DISKOMINFO	-	DISKOMINFO	Tidak Ditetapkan
KAT.72	Data Center DISKOMINFO	Pusat data yang dimiliki oleh Diskominfo Kota Tangerang	IaaS	Sendiri	DISKOMINFO	-	DISKOMINFO	Tidak Ditetapkan
KAT.73	Data Center DISKOMINFO	Pusat data yang dimiliki oleh Diskominfo Kota Tangerang	IaaS	Sendiri	DISKOMINFO	-	DISKOMINFO	Tidak Ditetapkan
KAT.74	Data Center DISKOMINFO	Pusat data yang dimiliki oleh Diskominfo Kota Tangerang	IaaS	Sendiri	DISKOMINFO	-	DISKOMINFO	Tidak Ditetapkan
KAT.75	Data Center DISKOMINFO	Pusat data yang dimiliki oleh Diskominfo Kota Tangerang	IaaS	Sendiri	DISKOMINFO	-	DISKOMINFO	Tidak Ditetapkan
KAT.76	Data Center DISKOMINFO	Pusat data yang dimiliki oleh Diskominfo Kota Tangerang	IaaS	Sendiri	DISKOMINFO	-	DISKOMINFO	Tidak Ditetapkan
KAT.77	Data Center DISKOMINFO	Pusat data yang dimiliki oleh Diskominfo Kota Tangerang	IaaS	Sendiri	DISKOMINFO	-	DISKOMINFO	Tidak Ditetapkan
KAT.78	Data Center DISKOMINFO	Pusat data yang dimiliki oleh Diskominfo Kota Tangerang	IaaS	Sendiri	DISKOMINFO	-	DISKOMINFO	Tidak Ditetapkan

ID	Nama Government Cloud	Deskripsi Government Cloud	Tipe Government Cloud	Status Kepemilikan	Nama Pemilik	Biaya Layanan	Unit Pengembang Government Cloud	Jangka Waktu Pelayanan
KAT.79	Data Center DISKOMINFO	Pusat data yang dimiliki oleh Diskominfo Kota Tangerang	IaaS	Sendiri	DISKOMINFO	-	DISKOMINFO	Tidak Ditetapkan
KAT.80	Data Center DISKOMINFO	Pusat data yang dimiliki oleh Diskominfo Kota Tangerang	IaaS	Sendiri	DISKOMINFO	-	DISKOMINFO	Tidak Ditetapkan
KAT.81	Data Center DISKOMINFO	Pusat data yang dimiliki oleh Diskominfo Kota Tangerang	IaaS	Sendiri	DISKOMINFO	-	DISKOMINFO	Tidak Ditetapkan
KAT.82	Data Center DISKOMINFO	Pusat data yang dimiliki oleh Diskominfo Kota Tangerang	IaaS	Sendiri	DISKOMINFO	-	DISKOMINFO	Tidak Ditetapkan
KAT.83	Data Center DISKOMINFO	Pusat data yang dimiliki oleh Diskominfo Kota Tangerang	IaaS	Sendiri	DISKOMINFO	-	DISKOMINFO	Tidak Ditetapkan
KAT.84	Data Center DISKOMINFO	Pusat data yang dimiliki oleh Diskominfo Kota Tangerang	IaaS	Sendiri	DISKOMINFO	-	DISKOMINFO	Tidak Ditetapkan
KAT.85	Data Center DISKOMINFO	Pusat data yang dimiliki oleh Diskominfo Kota Tangerang	IaaS	Sendiri	DISKOMINFO	-	DISKOMINFO	Tidak Ditetapkan
KAT.86	Data Center DISKOMINFO	Pusat data yang dimiliki oleh Diskominfo Kota Tangerang	IaaS	Sendiri	DISKOMINFO	-	DISKOMINFO	Tidak Ditetapkan
KAT.87	Data Center DISKOMINFO	Pusat data yang dimiliki oleh Diskominfo Kota Tangerang	IaaS	Sendiri	DISKOMINFO	-	DISKOMINFO	Tidak Ditetapkan
KAT.88	Data Center DISKOMINFO	Pusat data yang dimiliki oleh Diskominfo Kota Tangerang	IaaS	Sendiri	DISKOMINFO	-	DISKOMINFO	Tidak Ditetapkan

ID	Nama Government Cloud	Deskripsi Government Cloud	Tipe Government Cloud	Status Kepemilikan	Nama Pemilik	Biaya Layanan	Unit Pengembang Government Cloud	Jangka Waktu Pelayanan
KAT.89	Data Center DISKOMINFO	Pusat data yang dimiliki oleh Diskominfo Kota Tangerang	IaaS	Sendiri	DISKOMINFO	-	DISKOMINFO	Tidak Ditetapkan
KAT.90	Data Center DISKOMINFO	Pusat data yang dimiliki oleh Diskominfo Kota Tangerang	IaaS	Sendiri	DISKOMINFO	-	DISKOMINFO	Tidak Ditetapkan
KAT.91	Data Center DISKOMINFO	Pusat data yang dimiliki oleh Diskominfo Kota Tangerang	IaaS	Sendiri	DISKOMINFO	-	DISKOMINFO	Tidak Ditetapkan
KAT.92	Data Center DISKOMINFO	Pusat data yang dimiliki oleh Diskominfo Kota Tangerang	IaaS	Sendiri	DISKOMINFO	-	DISKOMINFO	Tidak Ditetapkan
KAT.93	Data Center DISKOMINFO	Pusat data yang dimiliki oleh Diskominfo Kota Tangerang	IaaS	Sendiri	DISKOMINFO	-	DISKOMINFO	Tidak Ditetapkan
KAT.94	Data Center DISKOMINFO	Pusat data yang dimiliki oleh Diskominfo Kota Tangerang	IaaS	Sendiri	DISKOMINFO	-	DISKOMINFO	Tidak Ditetapkan
KAT.95	Data Center DISKOMINFO	Pusat data yang dimiliki oleh Diskominfo Kota Tangerang	IaaS	Sendiri	DISKOMINFO	-	DISKOMINFO	Tidak Ditetapkan
KAT.96	Data Center DISKOMINFO	Pusat data yang dimiliki oleh Diskominfo Kota Tangerang	IaaS	Sendiri	DISKOMINFO	-	DISKOMINFO	Tidak Ditetapkan
KAT.97	Data Center DISKOMINFO	Pusat data yang dimiliki oleh Diskominfo Kota Tangerang	IaaS	Sendiri	DISKOMINFO	-	DISKOMINFO	Tidak Ditetapkan
KAT.98	Data Center DISKOMINFO	Pusat data yang dimiliki oleh Diskominfo Kota Tangerang	IaaS	Sendiri	DISKOMINFO	-	DISKOMINFO	Tidak Ditetapkan

ID	Nama Government Cloud	Deskripsi Government Cloud	Tipe Government Cloud	Status Kepemilikan	Nama Pemilik	Biaya Layanan	Unit Pengembang Government Cloud	Jangka Waktu Pelayanan
KAT.99	Data Center DISKOMINFO	Pusat data yang dimiliki oleh Diskominfo Kota Tangerang	IaaS	Sendiri	DISKOMINFO	-	DISKOMINFO	Tidak Ditetapkan
KAT.100	Data Center DISKOMINFO	Pusat data yang dimiliki oleh Diskominfo Kota Tangerang	IaaS	Sendiri	DISKOMINFO	-	DISKOMINFO	Tidak Ditetapkan
KAT.101	Data Center DISKOMINFO	Pusat data yang dimiliki oleh Diskominfo Kota Tangerang	IaaS	Sendiri	DISKOMINFO	-	DISKOMINFO	Tidak Ditetapkan
KAT.102	Data Center DISKOMINFO	Pusat data yang dimiliki oleh Diskominfo Kota Tangerang	IaaS	Sendiri	DISKOMINFO	-	DISKOMINFO	Tidak Ditetapkan
KAT.103	Data Center DISKOMINFO	Pusat data yang dimiliki oleh Diskominfo Kota Tangerang	IaaS	Sendiri	DISKOMINFO	-	DISKOMINFO	Tidak Ditetapkan
KAT.104	Data Center DISKOMINFO	Pusat data yang dimiliki oleh Diskominfo Kota Tangerang	IaaS	Sendiri	DISKOMINFO	-	DISKOMINFO	Tidak Ditetapkan
KAT.105	Data Center DISKOMINFO	Pusat data yang dimiliki oleh Diskominfo Kota Tangerang	IaaS	Sendiri	DISKOMINFO	-	DISKOMINFO	Tidak Ditetapkan
KAT.106	Data Center DISKOMINFO	Pusat data yang dimiliki oleh Diskominfo Kota Tangerang	IaaS	Sendiri	DISKOMINFO	-	DISKOMINFO	Tidak Ditetapkan
KAT.107	Data Center DISKOMINFO	Pusat data yang dimiliki oleh Diskominfo Kota Tangerang	IaaS	Sendiri	DISKOMINFO	-	DISKOMINFO	Tidak Ditetapkan
KAT.108	Data Center DISKOMINFO	Pusat data yang dimiliki oleh Diskominfo Kota Tangerang	IaaS	Sendiri	DISKOMINFO	-	DISKOMINFO	Tidak Ditetapkan

ID	Nama Government Cloud	Deskripsi Government Cloud	Tipe Government Cloud	Status Kepemilikan	Nama Pemilik	Biaya Layanan	Unit Pengembang Government Cloud	Jangka Waktu Pelayanan
KAT.109	Data Center DISKOMINFO	Pusat data yang dimiliki oleh Diskominfo Kota Tangerang	IaaS	Sendiri	DISKOMINFO	-	DISKOMINFO	Tidak Ditetapkan
KAT.110	Data Center DISKOMINFO	Pusat data yang dimiliki oleh Diskominfo Kota Tangerang	IaaS	Sendiri	DISKOMINFO	-	DISKOMINFO	Tidak Ditetapkan
KAT.111	Data Center DISKOMINFO	Pusat data yang dimiliki oleh Diskominfo Kota Tangerang	IaaS	Sendiri	DISKOMINFO	-	DISKOMINFO	Tidak Ditetapkan
KAT.112	Data Center DISKOMINFO	Pusat data yang dimiliki oleh Diskominfo Kota Tangerang	IaaS	Sendiri	DISKOMINFO	-	DISKOMINFO	Tidak Ditetapkan
KAT.113	Data Center DISKOMINFO	Pusat data yang dimiliki oleh Diskominfo Kota Tangerang	IaaS	Sendiri	DISKOMINFO	-	DISKOMINFO	Tidak Ditetapkan
KAT.114	Data Center DISKOMINFO	Pusat data yang dimiliki oleh Diskominfo Kota Tangerang	IaaS	Sendiri	DISKOMINFO	-	DISKOMINFO	Tidak Ditetapkan
KAT.115	Data Center DISKOMINFO	Pusat data yang dimiliki oleh Diskominfo Kota Tangerang	IaaS	Sendiri	DISKOMINFO	-	DISKOMINFO	Tidak Ditetapkan
KAT.116	Data Center DISKOMINFO	Pusat data yang dimiliki oleh Diskominfo Kota Tangerang	IaaS	Sendiri	DISKOMINFO	-	DISKOMINFO	Tidak Ditetapkan
KAT.117	Data Center DISKOMINFO	Pusat data yang dimiliki oleh Diskominfo Kota Tangerang	IaaS	Sendiri	DISKOMINFO	-	DISKOMINFO	Tidak Ditetapkan
KAT.118	Data Center DISKOMINFO	Pusat data yang dimiliki oleh Diskominfo Kota Tangerang	IaaS	Sendiri	DISKOMINFO	-	DISKOMINFO	Tidak Ditetapkan

ID	Nama Government Cloud	Deskripsi Government Cloud	Tipe Government Cloud	Status Kepemilikan	Nama Pemilik	Biaya Layanan	Unit Pengembang Government Cloud	Jangka Waktu Pelayanan
KAT.119	Data Center DISKOMINFO	Pusat data yang dimiliki oleh Diskominfo Kota Tangerang	IaaS	Sendiri	DISKOMINFO	-	DISKOMINFO	Tidak Ditetapkan
KAT.120	Data Center DISKOMINFO	Pusat data yang dimiliki oleh Diskominfo Kota Tangerang	IaaS	Sendiri	DISKOMINFO	-	DISKOMINFO	Tidak Ditetapkan
KAT.121	Data Center DISKOMINFO	Pusat data yang dimiliki oleh Diskominfo Kota Tangerang	IaaS	Sendiri	DISKOMINFO	-	DISKOMINFO	Tidak Ditetapkan
KAT.122	Data Center DISKOMINFO	Pusat data yang dimiliki oleh Diskominfo Kota Tangerang	IaaS	Sendiri	DISKOMINFO	-	DISKOMINFO	Tidak Ditetapkan
KAT.123	Data Center DISKOMINFO	Pusat data yang dimiliki oleh Diskominfo Kota Tangerang	IaaS	Sendiri	DISKOMINFO	-	DISKOMINFO	Tidak Ditetapkan
KAT.124	Data Center DISKOMINFO	Pusat data yang dimiliki oleh Diskominfo Kota Tangerang	IaaS	Sendiri	DISKOMINFO	-	DISKOMINFO	Tidak Ditetapkan
KAT.125	Data Center DISKOMINFO	Pusat data yang dimiliki oleh Diskominfo Kota Tangerang	IaaS	Sendiri	DISKOMINFO	-	DISKOMINFO	Tidak Ditetapkan
KAT.126	Data Center DISKOMINFO	Pusat data yang dimiliki oleh Diskominfo Kota Tangerang	IaaS	Sendiri	DISKOMINFO	-	DISKOMINFO	Tidak Ditetapkan
KAT.127	Data Center DISKOMINFO	Pusat data yang dimiliki oleh Diskominfo Kota Tangerang	IaaS	Sendiri	DISKOMINFO	-	DISKOMINFO	Tidak Ditetapkan
KAT.128	Data Center DISKOMINFO	Pusat data yang dimiliki oleh Diskominfo Kota Tangerang	IaaS	Sendiri	DISKOMINFO	-	DISKOMINFO	Tidak Ditetapkan

ID	Nama Government Cloud	Deskripsi Government Cloud	Tipe Government Cloud	Status Kepemilikan	Nama Pemilik	Biaya Layanan	Unit Pengembang Government Cloud	Jangka Waktu Pelayanan
KAT.129	Data Center DISKOMINFO	Pusat data yang dimiliki oleh Diskominfo Kota Tangerang	IaaS	Sendiri	DISKOMINFO	-	DISKOMINFO	Tidak Ditetapkan
KAT.130	Data Center DISKOMINFO	Pusat data yang dimiliki oleh Diskominfo Kota Tangerang	IaaS	Sendiri	DISKOMINFO	-	DISKOMINFO	Tidak Ditetapkan
KAT.131	Data Center DISKOMINFO	Pusat data yang dimiliki oleh Diskominfo Kota Tangerang	IaaS	Sendiri	DISKOMINFO	-	DISKOMINFO	Tidak Ditetapkan
KAT.132	Data Center DISKOMINFO	Pusat data yang dimiliki oleh Diskominfo Kota Tangerang	IaaS	Sendiri	DISKOMINFO	-	DISKOMINFO	Tidak Ditetapkan
KAT.133	Data Center DISKOMINFO	Pusat data yang dimiliki oleh Diskominfo Kota Tangerang	IaaS	Sendiri	DISKOMINFO	-	DISKOMINFO	Tidak Ditetapkan
KAT.134	Data Center DISKOMINFO	Pusat data yang dimiliki oleh Diskominfo Kota Tangerang	IaaS	Sendiri	DISKOMINFO	-	DISKOMINFO	Tidak Ditetapkan
KAT.135	Data Center DISKOMINFO	Pusat data yang dimiliki oleh Diskominfo Kota Tangerang	IaaS	Sendiri	DISKOMINFO	-	DISKOMINFO	Tidak Ditetapkan
KAT.136	Data Center DISKOMINFO	Pusat data yang dimiliki oleh Diskominfo Kota Tangerang	IaaS	Sendiri	DISKOMINFO	-	DISKOMINFO	Tidak Ditetapkan
KAT.137	Data Center DISKOMINFO	Pusat data yang dimiliki oleh Diskominfo Kota Tangerang	IaaS	Sendiri	DISKOMINFO	-	DISKOMINFO	Tidak Ditetapkan
KAT.138	Data Center DISKOMINFO	Pusat data yang dimiliki oleh Diskominfo Kota Tangerang	IaaS	Sendiri	DISKOMINFO	-	DISKOMINFO	Tidak Ditetapkan

ID	Nama Government Cloud	Deskripsi Government Cloud	Tipe Government Cloud	Status Kepemilikan	Nama Pemilik	Biaya Layanan	Unit Pengembang Government Cloud	Jangka Waktu Pelayanan
KAT.139	Data Center DISKOMINFO	Pusat data yang dimiliki oleh Diskominfo Kota Tangerang	IaaS	Sendiri	DISKOMINFO	-	DISKOMINFO	Tidak Ditetapkan
KAT.140	Data Center DISKOMINFO	Pusat data yang dimiliki oleh Diskominfo Kota Tangerang	IaaS	Sendiri	DISKOMINFO	-	DISKOMINFO	Tidak Ditetapkan
KAT.141	Data Center DISKOMINFO	Pusat data yang dimiliki oleh Diskominfo Kota Tangerang	IaaS	Sendiri	DISKOMINFO	-	DISKOMINFO	Tidak Ditetapkan
KAT.142	Data Center DISKOMINFO	Pusat data yang dimiliki oleh Diskominfo Kota Tangerang	IaaS	Sendiri	DISKOMINFO	-	DISKOMINFO	Tidak Ditetapkan
KAT.143	Data Center DISKOMINFO	Pusat data yang dimiliki oleh Diskominfo Kota Tangerang	IaaS	Sendiri	DISKOMINFO	-	DISKOMINFO	Tidak Ditetapkan
KAT.144	Data Center DISKOMINFO	Pusat data yang dimiliki oleh Diskominfo Kota Tangerang	IaaS	Sendiri	DISKOMINFO	-	DISKOMINFO	Tidak Ditetapkan
KAT.145	Data Center DISKOMINFO	Pusat data yang dimiliki oleh Diskominfo Kota Tangerang	IaaS	Sendiri	DISKOMINFO	-	DISKOMINFO	Tidak Ditetapkan
KAT.146	Data Center DISKOMINFO	Pusat data yang dimiliki oleh Diskominfo Kota Tangerang	IaaS	Sendiri	DISKOMINFO	-	DISKOMINFO	Tidak Ditetapkan
KAT.147	Data Center DISKOMINFO	Pusat data yang dimiliki oleh Diskominfo Kota Tangerang	IaaS	Sendiri	DISKOMINFO	-	DISKOMINFO	Tidak Ditetapkan
KAT.148	Data Center DISKOMINFO	Pusat data yang dimiliki oleh Diskominfo Kota Tangerang	IaaS	Sendiri	DISKOMINFO	-	DISKOMINFO	Tidak Ditetapkan

ID	Nama Government Cloud	Deskripsi Government Cloud	Tipe Government Cloud	Status Kepemilikan	Nama Pemilik	Biaya Layanan	Unit Pengembang Government Cloud	Jangka Waktu Pelayanan
KAT.149	Data Center DISKOMINFO	Pusat data yang dimiliki oleh Diskominfo Kota Tangerang	IaaS	Sendiri	DISKOMINFO	-	DISKOMINFO	Tidak Ditetapkan
KAT.150	Data Center DISKOMINFO	Pusat data yang dimiliki oleh Diskominfo Kota Tangerang	IaaS	Sendiri	DISKOMINFO	-	DISKOMINFO	Tidak Ditetapkan
KAT.151	Data Center DISKOMINFO	Pusat data yang dimiliki oleh Diskominfo Kota Tangerang	IaaS	Sendiri	DISKOMINFO	-	DISKOMINFO	Tidak Ditetapkan
KAT.152	Data Center DISKOMINFO	Pusat data yang dimiliki oleh Diskominfo Kota Tangerang	IaaS	Sendiri	DISKOMINFO	-	DISKOMINFO	Tidak Ditetapkan
KAT.153	Data Center DISKOMINFO	Pusat data yang dimiliki oleh Diskominfo Kota Tangerang	IaaS	Sendiri	DISKOMINFO	-	DISKOMINFO	Tidak Ditetapkan
KAT.154	Data Center DISKOMINFO	Pusat data yang dimiliki oleh Diskominfo Kota Tangerang	IaaS	Sendiri	DISKOMINFO	-	DISKOMINFO	Tidak Ditetapkan
KAT.155	Data Center DISKOMINFO	Pusat data yang dimiliki oleh Diskominfo Kota Tangerang	IaaS	Sendiri	DISKOMINFO	-	DISKOMINFO	Tidak Ditetapkan
KAT.156	Data Center DISKOMINFO	Pusat data yang dimiliki oleh Diskominfo Kota Tangerang	IaaS	Sendiri	DISKOMINFO	-	DISKOMINFO	Tidak Ditetapkan
KAT.157	Data Center DISKOMINFO	Pusat data yang dimiliki oleh Diskominfo Kota Tangerang	IaaS	Sendiri	DISKOMINFO	-	DISKOMINFO	Tidak Ditetapkan
KAT.158	Data Center DISKOMINFO	Pusat data yang dimiliki oleh Diskominfo Kota Tangerang	IaaS	Sendiri	DISKOMINFO	-	DISKOMINFO	Tidak Ditetapkan

ID	Nama Government Cloud	Deskripsi Government Cloud	Tipe Government Cloud	Status Kepemilikan	Nama Pemilik	Biaya Layanan	Unit Pengembang Government Cloud	Jangka Waktu Pelayanan
KAT.159	Data Center DISKOMINFO	Pusat data yang dimiliki oleh Diskominfo Kota Tangerang	IaaS	Sendiri	DISKOMINFO	-	DISKOMINFO	Tidak Ditetapkan
KAT.160	Data Center DISKOMINFO	Pusat data yang dimiliki oleh Diskominfo Kota Tangerang	IaaS	Sendiri	DISKOMINFO	-	DISKOMINFO	Tidak Ditetapkan
KAT.161	Data Center DISKOMINFO	Pusat data yang dimiliki oleh Diskominfo Kota Tangerang	IaaS	Sendiri	DISKOMINFO	-	DISKOMINFO	Tidak Ditetapkan
KAT.162	Data Center DISKOMINFO	Pusat data yang dimiliki oleh Diskominfo Kota Tangerang	IaaS	Sendiri	DISKOMINFO	-	DISKOMINFO	Tidak Ditetapkan
KAT.163	Data Center DISKOMINFO	Pusat data yang dimiliki oleh Diskominfo Kota Tangerang	IaaS	Sendiri	DISKOMINFO	-	DISKOMINFO	Tidak Ditetapkan
KAT.164	Data Center DISKOMINFO	Pusat data yang dimiliki oleh Diskominfo Kota Tangerang	IaaS	Sendiri	DISKOMINFO	-	DISKOMINFO	Tidak Ditetapkan
KAT.165	Data Center DISKOMINFO	Pusat data yang dimiliki oleh Diskominfo Kota Tangerang	IaaS	Sendiri	DISKOMINFO	-	DISKOMINFO	Tidak Ditetapkan
KAT.166	Data Center DISKOMINFO	Pusat data yang dimiliki oleh Diskominfo Kota Tangerang	IaaS	Sendiri	DISKOMINFO	-	DISKOMINFO	Tidak Ditetapkan
KAT.167	Data Center DISKOMINFO	Pusat data yang dimiliki oleh Diskominfo Kota Tangerang	IaaS	Sendiri	DISKOMINFO	-	DISKOMINFO	Tidak Ditetapkan
KAT.168	Data Center DISKOMINFO	Pusat data yang dimiliki oleh Diskominfo Kota Tangerang	IaaS	Sendiri	DISKOMINFO	-	DISKOMINFO	Tidak Ditetapkan

ID	Nama Government Cloud	Deskripsi Government Cloud	Tipe Government Cloud	Status Kepemilikan	Nama Pemilik	Biaya Layanan	Unit Pengembang Government Cloud	Jangka Waktu Pelayanan
KAT.169	Data Center DISKOMINFO	Pusat data yang dimiliki oleh Diskominfo Kota Tangerang	IaaS	Sendiri	DISKOMINFO	-	DISKOMINFO	Tidak Ditetapkan
KAT.170	Data Center DISKOMINFO	Pusat data yang dimiliki oleh Diskominfo Kota Tangerang	IaaS	Sendiri	DISKOMINFO	-	DISKOMINFO	Tidak Ditetapkan
KAT.171	Data Center DISKOMINFO	Pusat data yang dimiliki oleh Diskominfo Kota Tangerang	IaaS	Sendiri	DISKOMINFO	-	DISKOMINFO	Tidak Ditetapkan
KAT.172	Data Center DISKOMINFO	Pusat data yang dimiliki oleh Diskominfo Kota Tangerang	IaaS	Sendiri	DISKOMINFO	-	DISKOMINFO	Tidak Ditetapkan
KAT.173	Data Center DISKOMINFO	Pusat data yang dimiliki oleh Diskominfo Kota Tangerang	IaaS	Sendiri	DISKOMINFO	-	DISKOMINFO	Tidak Ditetapkan
KAT.174	Data Center DISKOMINFO	Pusat data yang dimiliki oleh Diskominfo Kota Tangerang	IaaS	Sendiri	DISKOMINFO	-	DISKOMINFO	Tidak Ditetapkan
KAT.175	Data Center DISKOMINFO	Pusat data yang dimiliki oleh Diskominfo Kota Tangerang	IaaS	Sendiri	DISKOMINFO	-	DISKOMINFO	Tidak Ditetapkan
KAT.176	Data Center DISKOMINFO	Pusat data yang dimiliki oleh Diskominfo Kota Tangerang	IaaS	Sendiri	DISKOMINFO	-	DISKOMINFO	Tidak Ditetapkan
KAT.177	Data Center DISKOMINFO	Pusat data yang dimiliki oleh Diskominfo Kota Tangerang	IaaS	Sendiri	DISKOMINFO	-	DISKOMINFO	Tidak Ditetapkan
KAT.178	Data Center DISKOMINFO	Pusat data yang dimiliki oleh Diskominfo Kota Tangerang	IaaS	Sendiri	DISKOMINFO	-	DISKOMINFO	Tidak Ditetapkan

ID	Nama Government Cloud	Deskripsi Government Cloud	Tipe Government Cloud	Status Kepemilikan	Nama Pemilik	Biaya Layanan	Unit Pengembang Government Cloud	Jangka Waktu Pelayanan
KAT.179	Co-Location Jakarta	Ruang untuk pusat data yang disewa Diskominfo Kota Tangerang	PaaS	Swasta Negeri Dalam	DISKOMINFO	-	LKPP	Pertahun
KAT.180	Co-Location Jakarta	Ruang untuk pusat data yang disewa Diskominfo Kota Tangerang	PaaS	Swasta Negeri Dalam	DISKOMINFO	-	DISKOMINFO	Pertahun
KAT.181	Co-Location Jakarta	Ruang untuk pusat data yang disewa Diskominfo Kota Tangerang	PaaS	Swasta Negeri Dalam	DISKOMINFO	-	DISKOMINFO	Pertahun
KAT.182	Co-Location Jakarta	Ruang untuk pusat data yang disewa Diskominfo Kota Tangerang	PaaS	Swasta Negeri Dalam	DISKOMINFO	-	DISKOMINFO	Pertahun
KAT.183	Co-Location Jakarta	Ruang untuk pusat data yang disewa Diskominfo Kota Tangerang	PaaS	Swasta Negeri Dalam	DISKOMINFO	-	DISKOMINFO	Pertahun
KAT.184	DRC Bali	Tempat sistem, aplikasi, hingga data-data cadangan Kota Tangerang ketika terjadi gangguan serius atau bencana yang menimpa	PaaS	Swasta Negeri Dalam	DISKOMINFO	-	DISKOMINFO	Pertahun
KAT.185	Data Center DISKOMINFO	Pusat data yang dimiliki oleh Diskominfo Kota Tangerang	IaaS	Sendiri	DISKOMINFO	-	DISKOMINFO	Tidak Ditentukan
KAT.186	Data Center DISKOMINFO	Pusat data yang dimiliki oleh Diskominfo Kota Tangerang	IaaS	Sendiri	DISKOMINFO	-	DISKOMINFO	Tidak Ditentukan
KAT.187	Data Center DISKOMINFO	Pusat data yang dimiliki oleh Diskominfo Kota Tangerang	IaaS	Sendiri	DISKOMINFO	-	DISKOMINFO	Tidak Ditentukan

ID	Nama Government Cloud	Deskripsi Government Cloud	Tipe Government Cloud	Status Kepemilikan	Nama Pemilik	Biaya Layanan	Unit Pengembang Government Cloud	Jangka Waktu Pelayanan
KAT.188	Data Center DISKOMINFO	Pusat data yang dimiliki oleh Diskominfo Kota Tangerang	IaaS	Sendiri	DISKOMINFO	-	DISKOMINFO	Tidak Ditetapkan
KAT.189	Data Center DISKOMINFO	Pusat data yang dimiliki oleh Diskominfo Kota Tangerang	IaaS	Sendiri	DISKOMINFO	-	DISKOMINFO	Tidak Ditetapkan
KAT.190	Data Center DISKOMINFO	Pusat data yang dimiliki oleh Diskominfo Kota Tangerang	IaaS	Sendiri	DISKOMINFO	-	DISKOMINFO	Tidak Ditetapkan
KAT.191	Data Center DISKOMINFO	Pusat data yang dimiliki oleh Diskominfo Kota Tangerang	IaaS	Sendiri	DISKOMINFO	-	DISKOMINFO	Tidak Ditetapkan
KAT.192	Data Center DISKOMINFO	Pusat data yang dimiliki oleh Diskominfo Kota Tangerang	IaaS	Sendiri	DISKOMINFO	-	DISKOMINFO	Tidak Ditetapkan
KAT.193	Data Center DISKOMINFO	Pusat data yang dimiliki oleh Diskominfo Kota Tangerang	IaaS	Sendiri	DISKOMINFO	-	DISKOMINFO	Tidak Ditetapkan
KAT.194	Data Center DISKOMINFO	Pusat data yang dimiliki oleh Diskominfo Kota Tangerang	IaaS	Sendiri	DISKOMINFO	-	DISKOMINFO	Tidak Ditetapkan
KAT.195	Data Center DISKOMINFO	Pusat data yang dimiliki oleh Diskominfo Kota Tangerang	IaaS	Sendiri	DISKOMINFO	-	DISKOMINFO	Tidak Ditetapkan
KAT.196	Data Center DISKOMINFO	Pusat data yang dimiliki oleh Diskominfo Kota Tangerang	IaaS	Sendiri	DISKOMINFO	-	DISKOMINFO	Tidak Ditetapkan
KAT.197	Data Center DISKOMINFO	Pusat data yang dimiliki oleh Diskominfo Kota Tangerang	IaaS	Sendiri	DISKOMINFO	-	DISKOMINFO	Tidak Ditetapkan

ID	Nama Government Cloud	Deskripsi Government Cloud	Tipe Government Cloud	Status Kepemilikan	Nama Pemilik	Biaya Layanan	Unit Pengembang Government Cloud	Jangka Waktu Pelayanan
KAT.198	Data Center DISKOMINFO	Pusat data yang dimiliki oleh Diskominfo Kota Tangerang	IaaS	Sendiri	DISKOMINFO	-	DISKOMINFO	Tidak Ditetapkan
KAT.199	Data Center DISKOMINFO	Pusat data yang dimiliki oleh Diskominfo Kota Tangerang	IaaS	Sendiri	DISKOMINFO	-	DISKOMINFO	Tidak Ditetapkan
KAT.200	Data Center DISKOMINFO	Pusat data yang dimiliki oleh Diskominfo Kota Tangerang	IaaS	Sendiri	DISKOMINFO	-	DISKOMINFO	Tidak Ditetapkan
KAT.201	Data Center DISKOMINFO	Pusat data yang dimiliki oleh Diskominfo Kota Tangerang	IaaS	Sendiri	DISKOMINFO	-	DISKOMINFO	Tidak Ditetapkan
KAT.202	Data Center DISKOMINFO	Pusat data yang dimiliki oleh Diskominfo Kota Tangerang	IaaS	Sendiri	DISKOMINFO	-	DISKOMINFO	Tidak Ditetapkan
KAT.203	Katalog Aplikasi Kota Tangerang	Layanan yang memudahkan masyarakat dalam mendapatkan informasi dan/atau layanan pemerintahan Kota Tangerang yang tersaji secara digital dalam satu portal	PaaS	Sendiri	DISKOMINFO	-	DISKOMINFO	Tidak Ditetapkan
KAT.204	Website Resmi Pemerintah Kota Tangerang	Situs resmi Pemerintah Kota Tangerang	PaaS	Sendiri	DISKOMINFO	-	DISKOMINFO	Tidak Ditetapkan

A.2.2 Perangkat Keras Jaringan

ID	Nama Network/Communication Device	Deskripsi Network/Communication Device	Tipe Network/Communication Device	Status Kepemilikan	Nama Pemilik	Unit Network/Communication Device	Pengelola
PKJT.01	Access Point	Pemancar sinyal internet	Transmission Equipment	Sendiri	DISKOMINFO	DISKOMINFO	
PKJT.02	Access Point	Pemancar sinyal internet	Transmission Equipment	Sendiri	DISKOMINFO	DISKOMINFO	
PKJT.03	Access Point	Pemancar sinyal internet	Transmission Equipment	Sendiri	DISKOMINFO	DISKOMINFO	
PKJT.04	Access Point	Pemancar sinyal internet	Transmission Equipment	Sendiri	DISKOMINFO	DISKOMINFO	
PKJT.05	Access Point	Pemancar sinyal internet	Transmission Equipment	Sendiri	DISKOMINFO	DISKOMINFO	
PKJT.06	Access Point	Pemancar sinyal internet	Transmission Equipment	Sendiri	DISKOMINFO	DISKOMINFO	
PKJT.07	Access Point	Pemancar sinyal internet	Transmission Equipment	Sendiri	DISKOMINFO	DISKOMINFO	
PKJT.08	Access Point	Pemancar sinyal internet	Transmission Equipment	Sendiri	DISKOMINFO	DISKOMINFO	
PKJT.09	Access Point	Pemancar sinyal internet	Transmission Equipment	Sendiri	DISKOMINFO	DISKOMINFO	
PKJT.10	Access Point	Pemancar sinyal internet	Transmission Equipment	Sendiri	DISKOMINFO	DISKOMINFO	
PKJT.11	Router	Mentransmisikan paket data dari jaringan internet	Router	Sendiri	DISKOMINFO	DISKOMINFO	
PKJT.12	Access Point	Pemancar sinyal internet	Transmission Equipment	Sendiri	DISKOMINFO	DISKOMINFO	
PKJT.13	Access Point	Pemancar sinyal internet	Transmission Equipment	Sendiri	DISKOMINFO	DISKOMINFO	
PKJT.14	Access Point	Pemancar sinyal internet	Transmission Equipment	Sendiri	DISKOMINFO	DISKOMINFO	
PKJT.15	Access Point	Pemancar sinyal internet	Transmission Equipment	Sendiri	DISKOMINFO	DISKOMINFO	
PKJT.16	Access Point	Pemancar sinyal internet	Transmission Equipment	Sendiri	DISKOMINFO	DISKOMINFO	
PKJT.17	Access Point	Pemancar sinyal internet	Transmission Equipment	Sendiri	DISKOMINFO	DISKOMINFO	
PKJT.18	Router	Mentransmisikan paket data dari jaringan internet	Router	Sendiri	DISKOMINFO	DISKOMINFO	
PKJT.19	Router	Mentransmisikan paket data dari jaringan internet	Router	Sendiri	DISKOMINFO	DISKOMINFO	
PKJT.20	Router	Mentransmisikan paket data dari jaringan internet	Router	Sendiri	DISKOMINFO	DISKOMINFO	
PKJT.21	Router	Mentransmisikan paket data dari jaringan internet	Router	Sendiri	DISKOMINFO	DISKOMINFO	
PKJT.22	Router	Mentransmisikan paket data dari jaringan internet	Router	Sendiri	DISKOMINFO	DISKOMINFO	
PKJT.23	Router	Mentransmisikan paket data dari jaringan internet	Router	Sendiri	DISKOMINFO	DISKOMINFO	
PKJT.24	Router	Mentransmisikan paket data dari jaringan internet	Router	Sendiri	DISKOMINFO	DISKOMINFO	
PKJT.25	Router	Mentransmisikan paket data dari jaringan internet	Router	Sendiri	DISKOMINFO	DISKOMINFO	
PKJT.26	Router	Mentransmisikan paket data dari jaringan internet	Router	Sendiri	DISKOMINFO	DISKOMINFO	

ID	Nama Network/Communication Device	Deskripsi Network/Communication Device	Tipe Network/Communication Device	Status Kepemilikan	Nama Pemilik	Unit Network/Communication Device	Pengelola
PKJT.27	Router	Mentransmisikan paket data dari jaringan internet	Router	Sendiri	DISKOMINFO	DISKOMINFO	
PKJT.28	Router	Mentransmisikan paket data dari jaringan internet	Router	Sendiri	DISKOMINFO	DISKOMINFO	
PKJT.29	Router	Mentransmisikan paket data dari jaringan internet	Router	Sendiri	DISKOMINFO	DISKOMINFO	
PKJT.30	Router	Mentransmisikan paket data dari jaringan internet	Router	Sendiri	DISKOMINFO	DISKOMINFO	
PKJT.31	Router	Mentransmisikan paket data dari jaringan internet	Router	Sendiri	DISKOMINFO	DISKOMINFO	
PKJT.32	Router	Mentransmisikan paket data dari jaringan internet	Router	Sendiri	DISKOMINFO	DISKOMINFO	
PKJT.33	Access Point	Pemancar sinyal internet	Transmission Equipment	Sendiri	DISKOMINFO	DISKOMINFO	
PKJT.34	Access Point	Pemancar sinyal internet	Transmission Equipment	Sendiri	DISKOMINFO	DISKOMINFO	
PKJT.35	Access Point	Pemancar sinyal internet	Transmission Equipment	Sendiri	DISKOMINFO	DISKOMINFO	
PKJT.36	Access Point	Pemancar sinyal internet	Transmission Equipment	Sendiri	BAPPEDA	DISKOMINFO	
PKJT.37	Router	Mentransmisikan paket data dari jaringan internet	Router	Sendiri	DISKOMINFO	DISKOMINFO	
PKJT.38	Router	Mentransmisikan paket data dari jaringan internet	Router	Sendiri	DISKOMINFO	DISKOMINFO	
PKJT.39	Router	Mentransmisikan paket data dari jaringan internet	Router	Sendiri	DISKOMINFO	DISKOMINFO	
PKJT.40	Router	Mentransmisikan paket data dari jaringan internet	Router	Sendiri	DISKOMINFO	DISKOMINFO	
PKJT.41	Router	Mentransmisikan paket data dari jaringan internet	Router	Sendiri	DISKOMINFO	DISKOMINFO	
PKJT.42	Router	Mentransmisikan paket data dari jaringan internet	Router	Sendiri	DISKOMINFO	DISKOMINFO	
PKJT.43	Router	Mentransmisikan paket data dari jaringan internet	Router	Sendiri	DISKOMINFO	DISKOMINFO	
PKJT.44	Router	Mentransmisikan paket data dari jaringan internet	Router	Sendiri	DISKOMINFO	DISKOMINFO	
PKJT.45	Router	Mentransmisikan paket data dari jaringan internet	Router	Sendiri	DISKOMINFO	DISKOMINFO	
PKJT.46	Router	Mentransmisikan paket data dari jaringan internet	Router	Sendiri	DISKOMINFO	DISKOMINFO	
PKJT.47	Router	Mentransmisikan paket data dari jaringan internet	Router	Sendiri	DISKOMINFO	DISKOMINFO	
PKJT.48	Router	Mentransmisikan paket data dari jaringan internet	Router	Sendiri	DISKOMINFO	DISKOMINFO	

ID	Nama Network/Communication Device	Deskripsi Network/Communication Device	Tipe Network/Communication Device	Status Kepemilikan	Nama Pemilik	Unit Network/Communication Device	Pengelola
PKJT.49	Router	Mentransmisikan paket data dari jaringan internet	Router	Sendiri	DISKOMINFO	DISKOMINFO	
PKJT.50	Router	Mentransmisikan paket data dari jaringan internet	Router	Sendiri	DISKOMINFO	DISKOMINFO	
PKJT.51	Router	Mentransmisikan paket data dari jaringan internet	Router	Sendiri	DISKOMINFO	DISKOMINFO	
PKJT.52	Router	Mentransmisikan paket data dari jaringan internet	Router	Sendiri	DISKOMINFO	DISKOMINFO	
PKJT.53	Router	Mentransmisikan paket data dari jaringan internet	Router	Sendiri	DISKOMINFO	DISKOMINFO	
PKJT.54	Router	Mentransmisikan paket data dari jaringan internet	Router	Sendiri	DISKOMINFO	DISKOMINFO	
PKJT.55	Router	Mentransmisikan paket data dari jaringan internet	Router	Sendiri	DISKOMINFO	DISKOMINFO	
PKJT.56	Router	Mentransmisikan paket data dari jaringan internet	Router	Sendiri	DISKOMINFO	DISKOMINFO	
PKJT.57	Router	Mentransmisikan paket data dari jaringan internet	Router	Sendiri	DISKOMINFO	DISKOMINFO	
PKJT.58	Router	Mentransmisikan paket data dari jaringan internet	Router	Sendiri	DISKOMINFO	DISKOMINFO	
PKJT.59	Router	Mentransmisikan paket data dari jaringan internet	Router	Sendiri	DISKOMINFO	DISKOMINFO	
PKJT.60	Router	Mentransmisikan paket data dari jaringan internet	Router	Sendiri	DISKOMINFO	DISKOMINFO	
PKJT.61	Router	Mentransmisikan paket data dari jaringan internet	Router	Sendiri	DISKOMINFO	DISKOMINFO	
PKJT.62	Router	Mentransmisikan paket data dari jaringan internet	Router	Sendiri	DISKOMINFO	DISKOMINFO	
PKJT.63	Router	Mentransmisikan paket data dari jaringan internet	Router	Sendiri	DISKOMINFO	DISKOMINFO	
PKJT.64	Router	Mentransmisikan paket data dari jaringan internet	Router	Sendiri	DISKOMINFO	DISKOMINFO	
PKJT.65	Router	Mentransmisikan paket data dari jaringan internet	Router	Sendiri	DISKOMINFO	DISKOMINFO	
PKJT.66	Router	Mentransmisikan paket data dari jaringan internet	Router	Sendiri	DISKOMINFO	DISKOMINFO	
PKJT.67	Router	Mentransmisikan paket data dari jaringan internet	Router	Sendiri	DISKOMINFO	DISKOMINFO	
PKJT.68	Router	Mentransmisikan paket data dari jaringan internet	Router	Sendiri	DISKOMINFO	DISKOMINFO	

ID	Nama Network/Communication Device	Deskripsi Network/Communication Device	Tipe Network/Communication Device	Status Kepemilikan	Nama Pemilik	Unit Pengelola Network/Communication Device
PKJT.106	Access Point	Pemancar sinyal internet	Transmission Equipment	Sendiri	DISKOMINFO	DISKOMINFO
PKJT.107	Access Point	Pemancar sinyal internet	Transmission Equipment	Sendiri	DISKOMINFO	DISKOMINFO
PKJT.108	Access Point	Pemancar sinyal internet	Transmission Equipment	Sendiri	DISKOMINFO	DISKOMINFO
PKJT.109	Access Point	Pemancar sinyal internet	Transmission Equipment	Sendiri	DISKOMINFO	DISKOMINFO
PKJT.110	Access Point	Pemancar sinyal internet	Transmission Equipment	Sendiri	DISKOMINFO	DISKOMINFO
PKJT.111	Access Point	Pemancar sinyal internet	Transmission Equipment	Sendiri	DISKOMINFO	DISKOMINFO
PKJT.112	Access Point	Pemancar sinyal internet	Transmission Equipment	Sendiri	DISKOMINFO	DISKOMINFO
PKJT.113	Access Point	Pemancar sinyal internet	Transmission Equipment	Sendiri	DISKOMINFO	DISKOMINFO
PKJT.114	Access Point	Pemancar sinyal internet	Transmission Equipment	Sendiri	DISKOMINFO	DISKOMINFO
PKJT.115	Access Point	Pemancar sinyal internet	Transmission Equipment	Sendiri	DISKOMINFO	DISKOMINFO
PKJT.116	Access Point	Pemancar sinyal internet	Transmission Equipment	Sendiri	DISKOMINFO	DISKOMINFO
PKJT.117	Access Point	Pemancar sinyal internet	Transmission Equipment	Sendiri	DISKOMINFO	DISKOMINFO
PKJT.118	Access Point	Pemancar sinyal internet	Transmission Equipment	Sendiri	DISKOMINFO	DISKOMINFO
PKJT.119	Access Point	Pemancar sinyal internet	Transmission Equipment	Sendiri	DISKOMINFO	DISKOMINFO
PKJT.120	Access Point	Pemancar sinyal internet	Transmission Equipment	Sendiri	DISKOMINFO	DISKOMINFO
PKJT.121	Access Point	Pemancar sinyal internet	Transmission Equipment	Sendiri	DISKOMINFO	DISKOMINFO
PKJT.122	Access Point	Pemancar sinyal internet	Transmission Equipment	Sendiri	DISKOMINFO	DISKOMINFO
PKJT.123	Access Point	Pemancar sinyal internet	Transmission Equipment	Sendiri	DISKOMINFO	DISKOMINFO
PKJT.124	Router	Mentransmisikan paket data dari jaringan internet	Router	Sendiri	DISKOMINFO	DISKOMINFO
PKJT.125	Router	Mentransmisikan paket data dari jaringan internet	Router	Sendiri	DISKOMINFO	DISKOMINFO
PKJT.126	Router	Mentransmisikan paket data dari jaringan internet	Router	Sendiri	DISKOMINFO	DISKOMINFO
PKJT.127	Router	Mentransmisikan paket data dari jaringan internet	Router	Sendiri	DISKOMINFO	DISKOMINFO

A.2.3 Perangkat Keras Keamanan

ID	Nama Perangkat Keamanan	Deskripsi Security Device	Tipe Security Device	Status Kepemilikan	Nama Pemilik	Unit Pengelola Security Device
PKKT.01	Juniper SRX-550	Sebagai firewall pada server aplikasi	Firewall	Sendiri	Dinas Kominfo	Dinas Kominfo
PKKT.02	Sophos XG	Sebagai firewall pada client	Firewall	Sendiri	Dinas Kominfo	Dinas Kominfo
PKKT.03	Unifi Security Gateway	Sebagai firewall pada access point client	Wireless Intrusion Prevention and Detection System	Sendiri	Dinas Kominfo	Dinas Kominfo
PKKT.04	Server	Sebagai Server Load Balancer	Load Balancer	Sendiri	HA Proxy	Dinas Kominfo
PKKT.05	Server	Sebagai Server Load Balancer	Load Balancer	Sendiri	Nginx	Dinas Kominfo

A.2.4 Perangkat Keras Media Penyimpan

ID	Nama Data Storage	Deskripsi Data Storage	Status Kepemilikan	Nama Pemilik	Unit Pengelola Data Storage	Lokasi Data Storage	Kapasitas Penyimpanan	Metode Akses Data Sharing
PKMPT.01	Hard disk server	Menyimpan, mengambil, dan melayani file dan data komputer dalam satu jaringan	Sendiri	Diskominfo	Diskominfo	Diskominfo Lt.4 Data Center	16 GB	Network Attached Storage (NAS)
PKMPT.02	Hard disk server	Menyimpan, mengambil, dan melayani file dan data komputer dalam satu jaringan	Sendiri	BPKD ASET	Diskominfo	Diskominfo Lt.4 Data Center	48 GB	Network Attached Storage (NAS)
PKMPT.03	Hard disk server	Menyimpan, mengambil, dan melayani file dan data komputer dalam satu jaringan	Sendiri	Diskominfo	Diskominfo	Diskominfo Lt.4 Data Center	16 GB	Network Attached Storage (NAS)
PKMPT.04	Hard disk server	Menyimpan, mengambil, dan melayani file dan data komputer dalam satu jaringan	Sendiri	Diskominfo	Diskominfo	Diskominfo Lt.4 Data Center	64 GB	Network Attached Storage (NAS)
PKMPT.05	Hard disk server	Menyimpan, mengambil, dan melayani file dan data komputer dalam satu jaringan	Sendiri	BPKD PDPL	Diskominfo	Diskominfo Lt.4 Data Center	48 GB	Network Attached Storage (NAS)
PKMPT.06	Hard disk server	Menyimpan, mengambil, dan melayani file dan data komputer dalam satu jaringan	Sendiri	BPKD PDPL	Diskominfo	Diskominfo Lt.4 Data Center	64 GB	Network Attached Storage (NAS)
PKMPT.07	Hard disk server	Menyimpan, mengambil, dan melayani file dan data komputer dalam satu jaringan	Sendiri	Diskominfo	Diskominfo	Diskominfo Lt.4 Data Center	48 GB	Network Attached Storage (NAS)
PKMPT.08	Hard disk server	Menyimpan, mengambil, dan melayani file dan data komputer dalam satu jaringan	Sendiri	BAPENDA	Diskominfo	Diskominfo Lt.4 Data Center	16 GB	Network Attached Storage (NAS)
PKMPT.09	Hard disk server	Menyimpan, mengambil, dan melayani file dan data komputer dalam satu jaringan	Sendiri	Diskominfo	Diskominfo	Diskominfo Lt.4 Data Center	16 GB	Network Attached Storage (NAS)
PKMPT.10	Hard disk server	Menyimpan, mengambil, dan melayani file dan data komputer dalam satu jaringan	Sendiri	Diskominfo	Diskominfo	Diskominfo Lt.4 Data Center	32 GB	Network Attached Storage (NAS)
PKMPT.11	Hard disk server	Menyimpan, mengambil, dan melayani file dan data komputer dalam satu jaringan	Sendiri	DISKOMINFO	Diskominfo	Diskominfo Lt.4 Data Center	64 GB	Network Attached Storage (NAS)
PKMPT.12	Hard disk server	Menyimpan, mengambil, dan melayani file dan data komputer dalam satu jaringan	Sendiri	DISKOMINFO	Diskominfo	Diskominfo Lt.4 Data Center	32 GB	Network Attached Storage (NAS)
PKMPT.13	Hard disk server	Menyimpan, mengambil, dan melayani file dan data komputer dalam satu jaringan	Sendiri	DISKOMINFO	Diskominfo	Diskominfo Lt.4 Data Center	64 GB	Network Attached Storage (NAS)
PKMPT.14	Hard disk server	Menyimpan, mengambil, dan melayani file dan data komputer dalam satu jaringan	Sendiri	DISKOMINFO	Diskominfo	Diskominfo Lt.4 Data Center	64 GB	Network Attached Storage (NAS)

ID	Nama Data Storage	Deskripsi Data Storage	Status Kepemilikan	Nama Pemilik	Unit Pengelola Data Storage	Lokasi Data Storage	Kapasitas Penyimpanan	Metode Akses Data Sharing
PKMPT.15	Hard disk server	Menyimpan, mengambil, dan melayani file dan data komputer dalam satu jaringan	Sendiri	DISKOMINFO	Diskominfo	Diskominfo Lt.4 Data Center	64 GB	Network Attached Storage (NAS)
PKMPT.16	Hard disk server	Menyimpan, mengambil, dan melayani file dan data komputer dalam satu jaringan	Sendiri	DISPERINDAG	Diskominfo	Diskominfo Lt.4 Data Center	4 GB	Network Attached Storage (NAS)
PKMPT.17	Hard disk server	Menyimpan, mengambil, dan melayani file dan data komputer dalam satu jaringan	Sendiri	DISKOMINFO	Diskominfo	Diskominfo Lt.4 Data Center	64 GB	Network Attached Storage (NAS)
PKMPT.18	Hard disk server	Menyimpan, mengambil, dan melayani file dan data komputer dalam satu jaringan	Sendiri	DISDUKCAPIL	Diskominfo	Diskominfo Lt.4 Data Center	32 GB	Network Attached Storage (NAS)
PKMPT.19	Hard disk server	Menyimpan, mengambil, dan melayani file dan data komputer dalam satu jaringan	Sendiri	DISKOMINFO	Diskominfo	Diskominfo Lt.4 Data Center	16 GB	Network Attached Storage (NAS)
PKMPT.20	Hard disk server	Menyimpan, mengambil, dan melayani file dan data komputer dalam satu jaringan	Sendiri	DISKOMINFO	Diskominfo	Diskominfo Lt.4 Data Center	16 GB	Network Attached Storage (NAS)
PKMPT.21	Hard disk server	Menyimpan, mengambil, dan melayani file dan data komputer dalam satu jaringan	Sendiri	DISKOMINFO	Diskominfo	Diskominfo Lt.4 Data Center	32 GB	Network Attached Storage (NAS)
PKMPT.22	Hard disk server	Menyimpan, mengambil, dan melayani file dan data komputer dalam satu jaringan	Sendiri	INSPEKTORAT	Diskominfo	Diskominfo Lt.4 Data Center	64 GB	Network Attached Storage (NAS)
PKMPT.23	Hard disk server	Menyimpan, mengambil, dan melayani file dan data komputer dalam satu jaringan	Sendiri	DISKOMINFO	Diskominfo	Diskominfo Lt.4 Data Center	64 GB	Network Attached Storage (NAS)
PKMPT.24	Hard disk server	Menyimpan, mengambil, dan melayani file dan data komputer dalam satu jaringan	Sendiri	DISKOMINFO	Diskominfo	Diskominfo Lt.4 Data Center	0	Network Attached Storage (NAS)
PKMPT.25	Hard disk server	Menyimpan, mengambil, dan melayani file dan data komputer dalam satu jaringan	Sendiri	DISKOMINFO	Diskominfo	Diskominfo Lt.4 Data Center	64 GB	Network Attached Storage (NAS)
PKMPT.26	Hard disk server	Menyimpan, mengambil, dan melayani file dan data komputer dalam satu jaringan	Sendiri	BAPENDA	Diskominfo	Diskominfo Lt.4 Data Center		Network Attached Storage (NAS)
PKMPT.27	Hard disk server	Menyimpan, mengambil, dan melayani file dan data komputer dalam satu jaringan	Sendiri	DISKOMINFO	Diskominfo	Diskominfo Lt.4 Data Center	160 GB	Network Attached Storage (NAS)
PKMPT.28	Hard disk server	Menyimpan, mengambil, dan melayani file dan data komputer dalam satu jaringan	Sendiri	DISKOMINFO	Diskominfo	Diskominfo Lt.4 Data Center	64 GB	Network Attached Storage (NAS)
PKMPT.29	Hard disk server	Menyimpan, mengambil, dan melayani file dan data komputer dalam satu jaringan	Sendiri	DISKOMINFO	Diskominfo	Diskominfo Lt.4 Data Center	32 GB	Network Attached Storage (NAS)

ID	Nama Data Storage	Deskripsi Data Storage	Status Kepemilikan	Nama Pemilik	Unit Pengelola Data Storage	Lokasi Data Storage	Kapasitas Penyimpanan	Metode Akses Data Sharing
PKMPT.30	Hard disk server	Menyimpan, mengambil, dan melayani file dan data komputer dalam satu jaringan	Sendiri	RSUD	Diskominfo	Diskominfo Lt.4 Data Center	0	Network Attached Storage (NAS)
PKMPT.31	Hard disk server	Menyimpan, mengambil, dan melayani file dan data komputer dalam satu jaringan	Sendiri	RSUD	Diskominfo	Diskominfo Lt.4 Data Center	0	Network Attached Storage (NAS)
PKMPT.32	Hard disk server	Menyimpan, mengambil, dan melayani file dan data komputer dalam satu jaringan	Sendiri	DISKOMINFO	Diskominfo	Diskominfo Lt.4 Data Center	128GB	Network Attached Storage (NAS)
PKMPT.33	Hard disk server	Menyimpan, mengambil, dan melayani file dan data komputer dalam satu jaringan	Sendiri	DISKOMINFO	Diskominfo	Diskominfo Lt.4 Data Center	64 GB	Network Attached Storage (NAS)
PKMPT.34	Hard disk server	Menyimpan, mengambil, dan melayani file dan data komputer dalam satu jaringan	Sendiri	DISKOMINFO	Diskominfo	Diskominfo Lt.4 Data Center	24 GB	Network Attached Storage (NAS)
PKMPT.35	Hard disk server	Menyimpan, mengambil, dan melayani file dan data komputer dalam satu jaringan	Sendiri	DISKOMINFO	Diskominfo	Diskominfo Lt.4 Data Center	0	Network Attached Storage (NAS)
PKMPT.36	Hard disk server	Menyimpan, mengambil, dan melayani file dan data komputer dalam satu jaringan	Sendiri	DISKOMINFO	Diskominfo	Diskominfo Lt.4 Data Center	0	Network Attached Storage (NAS)
PKMPT.37	Hard disk server	Menyimpan, mengambil, dan melayani file dan data komputer dalam satu jaringan	Sendiri	DISKOMINFO	Diskominfo	Diskominfo Lt.4 Data Center	16 GB	Network Attached Storage (NAS)
PKMPT.38	Hard disk server	Menyimpan, mengambil, dan melayani file dan data komputer dalam satu jaringan	Sendiri	DISKOMINFO	Diskominfo	Diskominfo Lt.4 Data Center	64 GB	Network Attached Storage (NAS)
PKMPT.39	Hard disk server	Menyimpan, mengambil, dan melayani file dan data komputer dalam satu jaringan	Sendiri	BPKD AKUNTANSI	Diskominfo	Diskominfo Lt.4 Data Center	64 GB	Network Attached Storage (NAS)
PKMPT.40	Hard disk server	Menyimpan, mengambil, dan melayani file dan data komputer dalam satu jaringan	Sendiri	BPKD AKUNTANSI	Diskominfo	Diskominfo Lt.4 Data Center	64 GB	Network Attached Storage (NAS)
PKMPT.41	Hard disk server	Menyimpan, mengambil, dan melayani file dan data komputer dalam satu jaringan	Sendiri	DISKOMINFO	Diskominfo	Diskominfo Lt.4 Data Center	128 GB	Network Attached Storage (NAS)
PKMPT.42	Hard disk server	Menyimpan, mengambil, dan melayani file dan data komputer dalam satu jaringan	Sendiri	BPKD AKUNTANSI	Diskominfo	Diskominfo Lt.4 Data Center	64 GB	Network Attached Storage (NAS)
PKMPT.43	Hard disk server	Menyimpan, mengambil, dan melayani file dan data komputer dalam satu jaringan	Sendiri	BPKD AKUNTANSI	Diskominfo	Diskominfo Lt.4 Data Center	96 GB	Network Attached Storage (NAS)
PKMPT.44	Hard disk server	Menyimpan, mengambil, dan melayani file dan data komputer dalam satu jaringan	Sendiri	DISKOMINFO	Diskominfo	Diskominfo Lt.4 Data Center	96 GB	Network Attached Storage (NAS)

ID	Nama Data Storage	Deskripsi Data Storage	Status Kepemilikan	Nama Pemilik	Unit Pengelola Data Storage	Lokasi Data Storage	Kapasitas Penyimpanan	Metode Akses Data Sharing
PKMPT.45	Hard disk server	Menyimpan, mengambil, dan melayani file dan data komputer dalam satu jaringan	Sendiri	BPKD AKUNTANSI	Diskominfo	Diskominfo Lt.4 Data Center	64 GB	Network Attached Storage (NAS)
PKMPT.46	Hard disk server	Menyimpan, mengambil, dan melayani file dan data komputer dalam satu jaringan	Sendiri	DPMPTSP	Diskominfo	Diskominfo Lt.4 Data Center	64 GB	Network Attached Storage (NAS)
PKMPT.47	Hard disk server	Menyimpan, mengambil, dan melayani file dan data komputer dalam satu jaringan	Sendiri	DISKOMINFO	Diskominfo	Diskominfo Lt.4 Data Center	256 GB	Network Attached Storage (NAS)
PKMPT.48	Hard disk server	Menyimpan, mengambil, dan melayani file dan data komputer dalam satu jaringan	Sendiri	DISKOMINFO	Diskominfo	Diskominfo Lt.4 Data Center	256 GB	Network Attached Storage (NAS)
PKMPT.49	Hard disk server	Menyimpan, mengambil, dan melayani file dan data komputer dalam satu jaringan	Sendiri	DISKOMINFO	Diskominfo	Diskominfo Lt.4 Data Center	256 GB	Network Attached Storage (NAS)
PKMPT.50	Hard disk server	Menyimpan, mengambil, dan melayani file dan data komputer dalam satu jaringan	Sendiri	DISKOMINFO	Diskominfo	Diskominfo Lt.4 Data Center	256 GB	Network Attached Storage (NAS)
PKMPT.51	Hard disk server	Menyimpan, mengambil, dan melayani file dan data komputer dalam satu jaringan	Sendiri	DISKOMINFO	Diskominfo	Diskominfo Lt.4 Data Center	256 GB	Network Attached Storage (NAS)
PKMPT.52	Hard disk server	Menyimpan, mengambil, dan melayani file dan data komputer dalam satu jaringan	Sendiri	DISKOMINFO	Diskominfo	Diskominfo Lt.4 Data Center	256 GB	Network Attached Storage (NAS)
PKMPT.53	Hard disk server	Menyimpan, mengambil, dan melayani file dan data komputer dalam satu jaringan	Sendiri	DISKOMINFO	Diskominfo	Diskominfo Lt.4 Data Center	256 GB	Network Attached Storage (NAS)
PKMPT.54	Hard disk server	Menyimpan, mengambil, dan melayani file dan data komputer dalam satu jaringan	Sendiri	DISKOMINFO	Diskominfo	Diskominfo Lt.4 Data Center	256 GB	Network Attached Storage (NAS)
PKMPT.55	Hard disk server	Menyimpan, mengambil, dan melayani file dan data komputer dalam satu jaringan	Sendiri	DISKOMINFO	Diskominfo	Diskominfo Lt.4 Data Center	256 GB	Network Attached Storage (NAS)
PKMPT.56	Hard disk server	Menyimpan, mengambil, dan melayani file dan data komputer dalam satu jaringan	Sendiri	DISKOMINFO	Diskominfo	Diskominfo Lt.4 Data Center	64 GB	Network Attached Storage (NAS)
PKMPT.57	Hard disk server	Menyimpan, mengambil, dan melayani file dan data komputer dalam satu jaringan	Sendiri	DISKOMINFO	Diskominfo	Diskominfo Lt.4 Data Center	64 GB	Network Attached Storage (NAS)
PKMPT.58	Hard disk server	Menyimpan, mengambil, dan melayani file dan data komputer dalam satu jaringan	Sendiri	DISKOMINFO	Diskominfo	Diskominfo Lt.4 Data Center	64 GB	Network Attached Storage (NAS)
PKMPT.59	Hard disk server	Menyimpan, mengambil, dan melayani file dan data komputer dalam satu jaringan	Sendiri	DISKOMINFO	Diskominfo	Diskominfo Lt.4 Data Center	64 GB	Network Attached Storage (NAS)

ID	Nama Data Storage	Deskripsi Data Storage	Status Kepemilikan	Nama Pemilik	Unit Pengelola Data Storage	Lokasi Data Storage	Kapasitas Penyimpanan	Metode Akses Data Sharing
PKMPT.60	Hard disk server	Menyimpan, mengambil, dan melayani file dan data komputer dalam satu jaringan	Sendiri	DISKOMINFO	Diskominfo	Diskominfo Lt.4 Data Center	32 GB	Network Attached Storage (NAS)
PKMPT.61	Hard disk server	Menyimpan, mengambil, dan melayani file dan data komputer dalam satu jaringan	Sendiri	DISKOMINFO	Diskominfo	Diskominfo Lt.4 Data Center	128 GB	Network Attached Storage (NAS)
PKMPT.62	Hard disk server	Menyimpan, mengambil, dan melayani file dan data komputer dalam satu jaringan	Sendiri	DISKOMINFO	Diskominfo	Diskominfo Lt.4 Data Center	128 GB	Network Attached Storage (NAS)
PKMPT.63	Hard disk server	Menyimpan, mengambil, dan melayani file dan data komputer dalam satu jaringan	Sendiri	DISKOMINFO	Diskominfo	Diskominfo Lt.4 Data Center	128 GB	Network Attached Storage (NAS)
PKMPT.64	Hard disk server	Menyimpan, mengambil, dan melayani file dan data komputer dalam satu jaringan	Sendiri	DISKOMINFO	Diskominfo	Diskominfo Lt.4 Data Center	64 GB	Network Attached Storage (NAS)
PKMPT.65	Hard disk server	Menyimpan, mengambil, dan melayani file dan data komputer dalam satu jaringan	Sendiri	BPKD ASET	Diskominfo	Diskominfo Lt.4 Data Center	128 GB	Network Attached Storage (NAS)
PKMPT.66	Hard disk server	Menyimpan, mengambil, dan melayani file dan data komputer dalam satu jaringan	Sendiri	BPKD ASET	Diskominfo	Diskominfo Lt.4 Data Center	128 GB	Network Attached Storage (NAS)
PKMPT.67	Hard disk server	Menyimpan, mengambil, dan melayani file dan data komputer dalam satu jaringan	Sendiri	DISKOMINFO	Diskominfo	Diskominfo Lt.4 Data Center	128 GB	Network Attached Storage (NAS)
PKMPT.68	Hard disk server	Menyimpan, mengambil, dan melayani file dan data komputer dalam satu jaringan	Sendiri	BANK BJB	Diskominfo	Diskominfo Lt.4 Data Center	0	Network Attached Storage (NAS)
PKMPT.69	Hard disk server	Menyimpan, mengambil, dan melayani file dan data komputer dalam satu jaringan	Sendiri	DISKOMINFO	Diskominfo	Diskominfo Lt.4 Data Center	32 GB	Network Attached Storage (NAS)
PKMPT.70	Hard disk server	Menyimpan, mengambil, dan melayani file dan data komputer dalam satu jaringan	Sendiri	DISKOMINFO	Diskominfo	Diskominfo Lt.4 Data Center	32 GB	Network Attached Storage (NAS)
PKMPT.71	Hard disk server	Menyimpan, mengambil, dan melayani file dan data komputer dalam satu jaringan	Sendiri	DISKOMINFO	Diskominfo	Diskominfo Lt.4 Data Center	16 GB	Network Attached Storage (NAS)
PKMPT.72	Hard disk server	Menyimpan, mengambil, dan melayani file dan data komputer dalam satu jaringan	Sendiri	DISKOMINFO	Diskominfo	Diskominfo Lt.4 Data Center	128 GB	Network Attached Storage (NAS)
PKMPT.73	Hard disk server	Menyimpan, mengambil, dan melayani file dan data komputer dalam satu jaringan	Sendiri	DPAD	Diskominfo	Diskominfo Lt.4 Data Center	64 GB	Network Attached Storage (NAS)
PKMPT.74	Hard disk server	Menyimpan, mengambil, dan melayani file dan data komputer dalam satu jaringan	Sendiri	DISKOMINFO	Diskominfo	Diskominfo Lt.4 Data Center	64GB	Network Attached Storage (NAS)

ID	Nama Data Storage	Deskripsi Data Storage	Status Kepemilikan	Nama Pemilik	Unit Pengelola Data Storage	Lokasi Data Storage	Kapasitas Penyimpanan	Metode Akses Data Sharing
PKMPT.75	Hard disk server	Menyimpan, mengambil, dan melayani file dan data komputer dalam satu jaringan	Sendiri	BPKD ANGGARAN	Diskominfo	Diskominfo Lt.4 Data Center	0	Network Attached Storage (NAS)
PKMPT.76	Hard disk server	Menyimpan, mengambil, dan melayani file dan data komputer dalam satu jaringan	Sendiri	DIKOMINFO	Diskominfo	Diskominfo Lt.4 Data Center	16 GB	Network Attached Storage (NAS)
PKMPT.77	Hard disk server	Menyimpan, mengambil, dan melayani file dan data komputer dalam satu jaringan	Sendiri	DALBANG	Diskominfo	Diskominfo Lt.4 Data Center	16 GB	Network Attached Storage (NAS)
PKMPT.78	Hard disk server	Menyimpan, mengambil, dan melayani file dan data komputer dalam satu jaringan	Sendiri	BPKD ANGGARAN	Diskominfo	Diskominfo Lt.4 Data Center	0	Network Attached Storage (NAS)
PKMPT.79	Hard disk server	Menyimpan, mengambil, dan melayani file dan data komputer dalam satu jaringan	Sendiri	DISKOMINFO	Diskominfo	Diskominfo Lt.4 Data Center	8 GB	Network Attached Storage (NAS)
PKMPT.80	Hard disk server	Menyimpan, mengambil, dan melayani file dan data komputer dalam satu jaringan	Sendiri	DISKOMINFO DIKP	Diskominfo	Diskominfo Lt.4 Data Center	16 GB	Network Attached Storage (NAS)
PKMPT.81	Hard disk server	Menyimpan, mengambil, dan melayani file dan data komputer dalam satu jaringan	Sendiri	DISKOMINFO	Diskominfo	Diskominfo Lt.4 Data Center		Network Attached Storage (NAS)
PKMPT.82	Hard disk server	Menyimpan, mengambil, dan melayani file dan data komputer dalam satu jaringan	Sendiri	DISKOMINFO	Diskominfo	Diskominfo Lt.4 Data Center	48 GB	Network Attached Storage (NAS)
PKMPT.83	Hard disk server	Menyimpan, mengambil, dan melayani file dan data komputer dalam satu jaringan	Sendiri	DISKOMINFO	Diskominfo	Diskominfo Lt.4 Data Center	64 GB	Network Attached Storage (NAS)
PKMPT.84	Hard disk server	Menyimpan, mengambil, dan melayani file dan data komputer dalam satu jaringan	Sendiri	DPMPTSP	Diskominfo	Diskominfo Lt.4 Data Center	8 GB	Network Attached Storage (NAS)
PKMPT.85	Hard disk server	Menyimpan, mengambil, dan melayani file dan data komputer dalam satu jaringan	Sendiri	DISKOMINFO	Diskominfo	Diskominfo Lt.4 Data Center	0	Network Attached Storage (NAS)
PKMPT.86	Hard disk server	Menyimpan, mengambil, dan melayani file dan data komputer dalam satu jaringan	Sendiri	KOMINFO	Diskominfo	Diskominfo Lt.4 Data Center	0	Network Attached Storage (NAS)
PKMPT.87	Hard disk server	Menyimpan, mengambil, dan melayani file dan data komputer dalam satu jaringan	Sendiri	KOMINFO	Diskominfo	Diskominfo Lt.4 Data Center	0	Network Attached Storage (NAS)
PKMPT.88	Hard disk server	Menyimpan, mengambil, dan melayani file dan data komputer dalam satu jaringan	Sendiri	DISKOMINFO	Diskominfo	Diskominfo Lt.4 Data Center	0	Network Attached Storage (NAS)
PKMPT.89	Hard disk server	Menyimpan, mengambil, dan melayani file dan data komputer dalam satu jaringan	Sendiri	DISKOMINFO	Diskominfo	Diskominfo Lt.4 Data Center	0	Network Attached Storage (NAS)

ID	Nama Data Storage	Deskripsi Data Storage	Status Kepemilikan	Nama Pemilik	Unit Pengelola Data Storage	Lokasi Data Storage	Kapasitas Penyimpanan	Metode Akses Data Sharing
PKMPT.90	Hard disk server	Menyimpan, mengambil, dan melayani file dan data komputer dalam satu jaringan	Sendiri	BAPPEDA	Diskominfo	Diskominfo Lt.4 Data Center	16 GB	Network Attached Storage (NAS)
PKMPT.91	Hard disk server	Menyimpan, mengambil, dan melayani file dan data komputer dalam satu jaringan	Sendiri	DLH	Diskominfo	Diskominfo Lt.4 Data Center	16 GB	Network Attached Storage (NAS)
PKMPT.92	Hard disk server	Menyimpan, mengambil, dan melayani file dan data komputer dalam satu jaringan	Sendiri	PBB	Diskominfo	Diskominfo Lt.4 Data Center	0	Network Attached Storage (NAS)
PKMPT.93	Hard disk server	Menyimpan, mengambil, dan melayani file dan data komputer dalam satu jaringan	Sendiri	PBB	Diskominfo	Diskominfo Lt.4 Data Center	0	Network Attached Storage (NAS)
PKMPT.94	Hard disk server	Menyimpan, mengambil, dan melayani file dan data komputer dalam satu jaringan	Sendiri	PBB	Diskominfo	Diskominfo Lt.4 Data Center	0	Network Attached Storage (NAS)
PKMPT.95	Hard disk server	Menyimpan, mengambil, dan melayani file dan data komputer dalam satu jaringan	Sendiri	TIDAK DIKETAHUI	Diskominfo	Diskominfo Lt.4 Data Center	0	Network Attached Storage (NAS)
PKMPT.96	Hard disk server	Menyimpan, mengambil, dan melayani file dan data komputer dalam satu jaringan	Sendiri	TIDAK DIKETAHUI	Diskominfo	Diskominfo Lt.4 Data Center	0	Network Attached Storage (NAS)
PKMPT.97	Hard disk server	Menyimpan, mengambil, dan melayani file dan data komputer dalam satu jaringan	Sendiri	TIDAK DIKETAHUI	Diskominfo	Diskominfo Lt.4 Data Center	0	Network Attached Storage (NAS)
PKMPT.98	Hard disk server	Menyimpan, mengambil, dan melayani file dan data komputer dalam satu jaringan	Sendiri	TIDAK DIKETAHUI	Diskominfo	Diskominfo Lt.4 Data Center	0	Network Attached Storage (NAS)
PKMPT.99	Hard disk server	Menyimpan, mengambil, dan melayani file dan data komputer dalam satu jaringan	Sendiri	TIDAK DIKETAHUI	Diskominfo	Diskominfo Lt.4 Data Center	0	Network Attached Storage (NAS)
PKMPT.100	Hard disk server	Menyimpan, mengambil, dan melayani file dan data komputer dalam satu jaringan	Sendiri	DISKOMINFO	Diskominfo	Diskominfo Lt.4 Data Center	0	Network Attached Storage (NAS)
PKMPT.101	Hard disk server	Menyimpan, mengambil, dan melayani file dan data komputer dalam satu jaringan	Sendiri		Diskominfo	Diskominfo Lt.4 Data Center		Network Attached Storage (NAS)
PKMPT.102	Hard disk server	Menyimpan, mengambil, dan melayani file dan data komputer dalam satu jaringan	Sendiri		Diskominfo	Diskominfo Lt.4 Data Center		Network Attached Storage (NAS)
PKMPT.103	Hard disk server	Menyimpan, mengambil, dan melayani file dan data komputer dalam satu jaringan	Sendiri		Diskominfo	Diskominfo Lt.4 Data Center		Network Attached Storage (NAS)
PKMPT.104	Hard disk server	Menyimpan, mengambil, dan melayani file dan data komputer dalam satu jaringan	Sendiri		Diskominfo	Diskominfo Lt.4 Data Center		Network Attached Storage (NAS)

ID	Nama Data Storage	Deskripsi Data Storage	Status Kepemilikan	Nama Pemilik	Unit Pengelola Data Storage	Lokasi Data Storage	Kapasitas Penyimpanan	Metode Akses Data Sharing
PKMPT.105	Hard disk server	Menyimpan, mengambil, dan melayani file dan data komputer dalam satu jaringan	Sendiri		Diskominfo	Diskominfo Lt.4 Data Center		Network Attached Storage (NAS)
PKMPT.106	Hard disk server	Menyimpan, mengambil, dan melayani file dan data komputer dalam satu jaringan	Sendiri		Diskominfo	Diskominfo Lt.4 Data Center		Network Attached Storage (NAS)
PKMPT.107	Hard disk server	Menyimpan, mengambil, dan melayani file dan data komputer dalam satu jaringan	Sendiri		Diskominfo	Diskominfo Lt.4 Data Center		Network Attached Storage (NAS)
PKMPT.108	Hard disk server	Menyimpan, mengambil, dan melayani file dan data komputer dalam satu jaringan	Sendiri		Diskominfo	Diskominfo Lt.4 Data Center		Network Attached Storage (NAS)

A.2.5 Perangkat Keras Periferal

ID	Nama Perangkat Periferal	Deskripsi Periferal	Tipe Periferal	Lokasi Penempatan Periferal	Unit Pengelola Network/Communication Device
PKP.01	DISKOMINFO-1	Printer	Output	GOR SUDIMARA PINANG	Diskominfo
PKP.02	DISKOMINFO-2	Printer	Output	KELURAHAN SANGIANG JAYA	Diskominfo
PKP.03	DISKOMINFO-32	Printer	Output	KELURAHAN BLENDUNG	Diskominfo
PKP.04	DISKOMINFO-33	Printer	Output	Kel. Bojong Jaya	Diskominfo
PKP.05	DISKOMINFO-37	Printer	Output	KELURAHAN JURUMUDI	Diskominfo
PKP.06	DISKOMINFO-38	Printer	Output	Kel. Pinang	Diskominfo
PKP.07	DISKOMINFO-39	Printer	Output	KEL.BENDA	Diskominfo
PKP.08	DISKOMINFO-40	Printer	Output	Kel. Panunggangan	Diskominfo
PKP.09	DISKOMINFO-42	Printer	Output	Kec. Larangan	Diskominfo
PKP.10	DISKOMINFO-41	Printer	Output	KELURAHAN PAJANG	Diskominfo
PKP.11	DISKOMINFO-43	Printer	Output	Kec. Larangan	Diskominfo
PKP.12	DISKOMINFO-44	Printer	Output	PUSKESMAS PONDOK BAHAR	Diskominfo
PKP.13	DISKOMINFO-45	Printer	Output	PUSKESMAS PEDURENAN	Diskominfo
PKP.14	DISKOMINFO-46	Printer	Output	PUSKESMAS KARANG TENGAH	Diskominfo
PKP.15	DISKOMINFO-47	Printer	Output	Kelurahan Cikokol	Diskominfo
PKP.16	DISKOMINFO-48	Printer	Output	kELURAHAN KELAPA INDAH	Diskominfo
PKP.17	DISKOMINFO-49	Printer	Output	Vaksin Gerindra dan Kadis	Diskominfo
PKP.18	DISKOMINFO-50	Printer	Output	DATA CENTER	Diskominfo
PKP.19	DISKOMINFO-51	Printer	Output	DATA CENTER	Diskominfo
PKP.20	DISKOMINFO-52	Printer	Output	DATA CENTER	Diskominfo
PKP.21	DISKOMINFO-53	Printer	Output	DATA CENTER KOMINFO	Diskominfo
PKP.22	DISKOMINFO-54	Printer	Output	DATA CENTER	Diskominfo
PKP.23	DISKOMINFO-55	Printer	Output	DATA CENTER	Diskominfo
PKP.24	DISKOMINFO-56	Printer	Output	DATA CENTER	Diskominfo

ID	Nama Perangkat Periferal	Deskripsi Periferal	Tipe Periferal	Lokasi Penempatan Periferal	Unit Pengelola Network/Communication Device
PKP.25	DISKOMINFO-57	Printer	Output	DATA CENTER	Diskominfo
PKP.26	DISKOMINFO-58	Printer	Output	DATA CENTER KOMINFO	Diskominfo
PKP.27	DISKOMINFO-59	Printer	Output	DATA CENTER	Diskominfo
PKP.28	DISKOMINFO-60	Printer	Output	DATA CENTER	Diskominfo
PKP.29	DISKOMINFO-61	Printer	Output	DATA CENTER	Diskominfo
PKP.30	DISKOMINFO-62	Printer	Output	DATA CENTER	Diskominfo
PKP.31	DISKOMINFO-63	Printer	Output	DATA CENTER	Diskominfo
PKP.32	DISKOMINFO-64	Printer	Output	DATA CENTER	Diskominfo
PKP.33	DISKOMINFO-65	Printer	Output	DATA CENTER	Diskominfo
PKP.34	DISKOMINFO-66	Printer	Output	DATA CENTER	Diskominfo
PKP.35	DISKOMINFO-67	Printer	Output	DATA CENTER	Diskominfo
PKP.36	DISKOMINFO-68	Printer	Output	DATA CENTER	Diskominfo
PKP.37	DISKOMINFO-69	Printer	Output	DATA CENTER	Diskominfo
PKP.38	DISKOMINFO-70	Printer	Output	DATA CENTER	Diskominfo
PKP.39	DISKOMINFO-71	Printer	Output	DATA CENTER	Diskominfo
PKP.40	DISKOMINFO-72	Printer	Output	DATA CENTER	Diskominfo
PKP.41	DISKOMINFO-73	Printer	Output	DATA CENTER	Diskominfo
PKP.42	DISKOMINFO-74	Printer	Output	DATA CENTER	Diskominfo
PKP.43	DISKOMINFO-75	Printer	Output	DATA CENTER	Diskominfo
PKP.44	DISKOMINFO-76	Printer	Output	DATA CENTER	Diskominfo
PKP.45	DISKOMINFO-77	Printer	Output	KELURAHAN PAKOJAN	Diskominfo
PKP.46	DISKOMINFO-78	Printer	Output	DATA CENTER	Diskominfo
PKP.47	DISKOMINFO-79	Printer	Output	DATA CENTER	Diskominfo
PKP.48	DISKOMINFO-80	Printer	Output	DATA CENTER	Diskominfo
PKP.49	DISKOMINFO-81	Printer	Output	DATA CENTER	Diskominfo
PKP.50	DISKOMINFO-82	Printer	Output	DATA CENTER	Diskominfo
PKP.51	DISKOMINFO-83	Printer	Output	DATA CENTER	Diskominfo
PKP.52	DISKOMINFO-84	Printer	Output	DATA CENTER	Diskominfo
PKP.53	DISKOMINFO-85	Printer	Output	DATA CENTER	Diskominfo
PKP.54	DISKOMINFO-86	Printer	Output	DATA CENTER	Diskominfo
PKP.55	DISKOMINFO-87	Printer	Output	DATA CENTER	Diskominfo
PKP.56	DISKOMINFO-88	Printer	Output	DATA CENTER	Diskominfo
PKP.57	DISKOMINFO-89	Printer	Output	DATA CENTER	Diskominfo
PKP.58	DISKOMINFO-90	Printer	Output	DATA CENTER	Diskominfo
PKP.59	DISKOMINFO-91	Printer	Output	DATA CENTER	Diskominfo
PKP.60	DISKOMINFO-92	Printer	Output	DATA CENTER	Diskominfo
PKP.61	DISKOMINFO-93	Printer	Output	DATA CENTER	Diskominfo
PKP.62	DISKOMINFO-94	Printer	Output	DATA CENTER	Diskominfo

ID	Nama Perangkat Periferal	Deskripsi Periferal	Tipe Periferal	Lokasi Penempatan Periferal	Unit Pengelola Network/Communication Device
PKP.63	DISKOMINFO-95	Printer	Output	DATA CENTER	Diskominfo
PKP.64	DISKOMINFO-96	Printer	Output	DATA CENTER	Diskominfo
PKP.65	DISKOMINFO-97	Printer	Output	DATA CENTER KOMINFO	Diskominfo
PKP.66	DISKOMINFO-98	Printer	Output	KELURAHAN CIBODAS	Diskominfo
PKP.67	DISKOMINFO-99	Printer	Output	DATA CENTER KOMINFO	Diskominfo
PKP.68	DISKOMINFO-100	Printer	Output	DATA CENTER	Diskominfo
PKP.69	DISKOMINFO-101	Printer	Output	DATA CENTER	Diskominfo
PKP.70	DISKOMINFO-102	Printer	Output	DATA CENTER	Diskominfo
PKP.71	DISKOMINFO-103	Printer	Output	KELURAHAN KEBON BESAR	Diskominfo
PKP.72	DISKOMINFO-104	Printer	Output	DATA CENTER	Diskominfo
PKP.73	DISKOMINFO-105	Printer	Output	DATA CENTER	Diskominfo
PKP.74	DISKOMINFO-106	Printer	Output	DATA CENTER	Diskominfo
PKP.75	DISKOMINFO-107	Printer	Output	DATA CENTER	Diskominfo
PKP.76	DISKOMINFO-108	Printer	Output	Operasional KOMINFO	Diskominfo
PKP.77	DISKOMINFO-109	Printer	Output	KELURAHAN BATUSARI	Diskominfo
PKP.78	DISKOMINFO-110	Printer	Output	DATA CENTER	Diskominfo
PKP.79	DISKOMINFO-111	Printer	Output	SEKRET	Diskominfo
PKP.80	DISKOMINFO-112	Printer	Output	DATA CENTER KOMINFO	Diskominfo
PKP.81	DISKOMINFO-113	Printer	Output	Dinas KOMINFO	Diskominfo
PKP.82	DISKOMINFO-114	Printer	Output	DATA CENTER	Diskominfo
PKP.83	DISKOMINFO-115	Printer	Output	DATA CENTER KOMINFO	Diskominfo
PKP.84	DISKOMINFO-116	Printer	Output	DATA CENTER	Diskominfo
PKP.85	DISKOMINFO-117	Printer	Output	SEKERTARIAT KOMINFO	Diskominfo
PKP.86	DISKOMINFO-118	Printer	Output	KELURAHAN BABAKAN	Diskominfo
PKP.87	DISKOMINFO-119	Printer	Output	DATA CENTER	Diskominfo
PKP.88	DISKOMINFO-120	Printer	Output	DATA CENTER	Diskominfo
PKP.89	DISKOMINFO-121	Printer	Output	DATA CENTER	Diskominfo
PKP.90	DISKOMINFO-122	Printer	Output	DATA CENTER	Diskominfo
PKP.91	DISKOMINFO-123	Printer	Output	DATA CENTER	Diskominfo
PKP.92	DISKOMINFO-124	Printer	Output	Bagian Perencanaan	Diskominfo
PKP.93	DISKOMINFO-125	Printer	Output	DATA CENTER KOMINFO	Diskominfo
PKP.94	DISKOMINFO-126	Printer	Output	DATA CENTER	Diskominfo
PKP.95	DISKOMINFO-127	Printer	Output	DATA CENTER	Diskominfo
PKP.96	DISKOMINFO-128	Printer	Output	DATA CENTER	Diskominfo
PKP.97	DISKOMINFO-129	Printer	Output	Dinas KOMINFO	Diskominfo
PKP.98	DISKOMINFO-130	Printer	Output	KELURAHAN BATUJAYA	Diskominfo
PKP.99	DISKOMINFO-131	Printer	Output	Bidang TIK	Diskominfo
PKP.100	DISKOMINFO-132	Printer	Output	SEKRET	Diskominfo

ID	Nama Perangkat Periferal	Deskripsi Periferal	Tipe Periferal	Lokasi Penempatan Periferal	Unit Pengelola Network/Communication Device
PKP.101	DISKOMINFO-133	Printer	Output	DATA CENTER	Diskominfo
PKP.102	DISKOMINFO-134	Printer	Output	DATA CENTER	Diskominfo
PKP.103	DISKOMINFO-31	Printer	Output	NOC	Diskominfo
PKP.104	DISKOMINFO-3	Printer	Output	KECAMATAN CIBODAS	Diskominfo
PKP.105	DISKOMINFO-4	Printer	Output	Kel. Jurumudi Baru	Diskominfo
PKP.106	DISKOMINFO-5	Printer	Output	DATA CENTER KOMINFO	Diskominfo
PKP.107	DISKOMINFO-6	Printer	Output	Kel. Sukarasa	Diskominfo
PKP.108	DISKOMINFO-7	Printer	Output	KEC. LARANGAN	Diskominfo
PKP.109	DISKOMINFO-8	Printer	Output	BKO LAPANGAN	Diskominfo
PKP.110	DISKOMINFO-9	Printer	Output	Kel. Kunciran	Diskominfo
PKP.111	DISKOMINFO-10	Printer	Output	Kel. Cibodasari	Diskominfo
PKP.112	DISKOMINFO-11	Printer	Output	BKO LAPANGAN	Diskominfo
PKP.113	DISKOMINFO-12	Printer	Output	Kel. Karanganyar	Diskominfo
PKP.114	DISKOMINFO-13	Printer	Output	KECAMATAN CIBODAS	Diskominfo
PKP.115	DISKOMINFO-14	Printer	Output	TIK	Diskominfo
PKP.116	DISKOMINFO-15	Printer	Output	KEC. KARAWACI	Diskominfo
PKP.117	DISKOMINFO-16	Printer	Output	KECAMATAN CIBODAS	Diskominfo
PKP.118	DISKOMINFO-17	Printer	Output	KEC. LARANGAN	Diskominfo
PKP.119	DISKOMINFO-18	Printer	Output	KECAMATAN CIBODAS	Diskominfo
PKP.120	DISKOMINFO-19	Printer	Output	KECAMATAN CIBODAS	Diskominfo
PKP.121	DISKOMINFO-20	Printer	Output	Kel. Pabuaran	Diskominfo
PKP.122	DISKOMINFO-21	Printer	Output	BKO Lapangan	Diskominfo
PKP.123	DISKOMINFO-22	Printer	Output	KEC. LARANGAN	Diskominfo
PKP.124	DISKOMINFO-23	Printer	Output	Kel. Sukasari	Diskominfo
PKP.125	DISKOMINFO-24	Printer	Output	BKO Lapangan	Diskominfo
PKP.126	DISKOMINFO-25	Printer	Output	Kel. Kedaung Baru	Diskominfo
PKP.127	DISKOMINFO-26	Printer	Output	Kel. Mekarsari	Diskominfo
PKP.128	DISKOMINFO-27	Printer	Output	KEC. LARANGAN	Diskominfo
PKP.129	DISKOMINFO-28	Printer	Output	KEC. LARANGAN	Diskominfo
PKP.130	DISKOMINFO-29	Printer	Output	KEC. LARANGAN	Diskominfo
PKP.131	DISKOMINFO-30	Printer	Output	Kel. Neglasari	Diskominfo
PKP.132	DISKOMINFO-34	Printer	Output	KELURAHAN GONDORNG	Diskominfo
PKP.133	DISKOMINFO-35	Printer	Output	Kel. Poris Plawad	Diskominfo
PKP.134	DISKOMINFO-36	Printer	Output	KELURAHAN PETIR	Diskominfo
PKP.135	HP	Monitor	Input	Bidang TIK	Diskominfo
PKP.136	HP	Keyboard	Input	Bidang TIK	Diskominfo
PKP.137	Plustek	Scanner	Input	Bidang TIK	Diskominfo
PKP.138	HP Laserjet 1536dnf MFP	Scanner dan printer	Input/Output	Bidang TIK	Diskominfo

ID	Nama Perangkat Periferal	Deskripsi Periferal	Tipe Periferal	Lokasi Penempatan Periferal	Unit Pengelola Network/Communication Device
PKP.139	HP	Monitor	Input	Bidang TIK	Diskominfo
PKP.140	HP	Monitor	Input	Bidang TIK	Diskominfo
PKP.141	DELL	Monitor	Input	Bidang TIK	Diskominfo
PKP.142	ACER	Monitor	Input	Bidang TIK	Diskominfo
PKP.143	LG	Monitor	Input	Bidang TIK	Diskominfo
PKP.144	HP	Monitor	Input	Bidang TIK	Diskominfo
PKP.145	HP	Monitor	Input	Bidang TIK	Diskominfo
PKP.146	DELL	Monitor	Input	Bidang TIK	Diskominfo
PKP.147	LG	Monitor	Input	Bidang TIK	Diskominfo
PKP.148	LG	Monitor	Input	Bidang TIK	Diskominfo
PKP.149	acer	Monitor	Input	Bidang TIK	Diskominfo
PKP.150	HP	Monitor	Input	Bidang TIK	Diskominfo
PKP.151	ACER	Monitor	Input	Bidang TIK	Diskominfo
PKP.152	LG	Monitor	Input	Bidang TIK	Diskominfo
PKP.153	LENOVO	Monitor	Input	Bidang TIK	Diskominfo
PKP.154	HP	Monitor	Input	Bidang TIK	Diskominfo
PKP.155	HP	Monitor	Input	Bidang TIK	Diskominfo
PKP.156	ACER	Monitor	Input	Bidang TIK	Diskominfo
PKP.157	DELL	Mouse	Input	Bidang TIK	Diskominfo
PKP.158	DELL	Mouse	Input	Bidang TIK	Diskominfo
PKP.159	HP	Mouse	Input	Bidang TIK	Diskominfo
PKP.160	HP	Mouse	Input	Bidang TIK	Diskominfo
PKP.161	ACER	Mouse	Input	Bidang TIK	Diskominfo
PKP.162	ROBOT	Mouse	Input	Bidang TIK	Diskominfo
PKP.163	LOGITECH	Mouse	Input	Bidang TIK	Diskominfo
PKP.164	dell	Keyboard	Input	Bidang TIK	Diskominfo
PKP.165	DELL	Keyboard	Input	Bidang TIK	Diskominfo
PKP.166	DELL	Keyboard	Input	Bidang TIK	Diskominfo
PKP.167	hp	Keyboard	Input	Bidang TIK	Diskominfo
PKP.168	ACER	Keyboard	Input	Bidang TIK	Diskominfo
PKP.169	LENOVO	Keyboard	Input	Bidang TIK	Diskominfo
PKP.170	DELL	Keyboard	Input	Bidang TIK	Diskominfo
PKP.171	DELL	Keyboard	Input	Bidang TIK	Diskominfo
PKP.172	hp	Keyboard	Input	Bidang TIK	Diskominfo
PKP.173	hp	Keyboard	Input	Bidang TIK	Diskominfo
PKP.174	hp	Mouse	Input	Bidang TIK	Diskominfo
PKP.175	HP	Monitor	Input	Bidang Statistik	Diskominfo
PKP.176	HP	Monitor	Input	Bidang Statistik	Diskominfo

ID	Nama Perangkat Periferal	Deskripsi Periferal	Tipe Periferal	Lokasi Penempatan Periferal	Unit Pengelola Network/Communication Device
PKP.177	HP	Monitor	Input	Bidang Statistik	Diskominfo
PKP.178	HP	Monitor	Input	Bidang Statistik	Diskominfo
PKP.179	HP	Monitor	Input	Bidang Statistik	Diskominfo
PKP.180	HP	Monitor	Input	Bidang Statistik	Diskominfo
PKP.181	HP	Monitor	Input	Bidang Statistik	Diskominfo
PKP.182	HP	Monitor	Input	Bidang Statistik	Diskominfo
PKP.183	DELL	Monitor	Input	Bidang Statistik	Diskominfo
PKP.184	HP	Mouse	Input	Bidang Statistik	Diskominfo
PKP.185	HP	Mouse	Input	Bidang Statistik	Diskominfo
PKP.186	HP	Mouse	Input	Bidang Statistik	Diskominfo
PKP.187	HP	Mouse	Input	Bidang Statistik	Diskominfo
PKP.188	HP	Mouse	Input	Bidang Statistik	Diskominfo
PKP.189	VOLTRE	Mouse	Input	Bidang Statistik	Diskominfo
PKP.190	DELL	Mouse	Input	Bidang Statistik	Diskominfo
PKP.191	HP	Mouse	Input	Bidang Statistik	Diskominfo
PKP.192	HP	Keyboard	Input	Bidang Statistik	Diskominfo
PKP.193	HP	Keyboard	Input	Bidang Statistik	Diskominfo
PKP.194	HP	Keyboard	Input	Bidang Statistik	Diskominfo
PKP.195	HP	Keyboard	Input	Bidang Statistik	Diskominfo
PKP.196	LENOVO	Keyboard	Input	Bidang Statistik	Diskominfo
PKP.197	HP	Keyboard	Input	Bidang Statistik	Diskominfo
PKP.198	ROBOT	Keyboard	Input	Bidang Statistik	Diskominfo
PKP.199	LOGITECH	Keyboard	Input	Bidang Statistik	Diskominfo
PKP.200	DELL	Keyboard	Input	Bidang Statistik	Diskominfo
PKP.201	HP LASERJETPRO MFP M125A	Printer dan Scanner	Input/Output	Bidang Statistik	Diskominfo
PKP.202	Brother mfc j59lodw	Printer dan Scanner	Input/Output	Bidang Statistik	Diskominfo
PKP.203	HP LASERJETPRO MFP M125A	Printer dan Scanner	Input/Output	Bidang Statistik	Diskominfo
PKP.204	hp laserjetpro mfp m181fw	Printer dan Scanner	Input/Output	Bidang Statistik	Diskominfo
PKP.205	hp laserjetpro mfp m181fw	Printer dan Scanner	Input/Output	Bid egov	Diskominfo
PKP.206	Panasoniv KV-Slo 15 C	Scanner	Input	Bidang Statistik	Diskominfo
PKP.207	hp laserjet prom 2011	Printer	Output	Bidang Statistik	Diskominfo
PKP.208	hp laserjetpro m20ln	Printer	Output	Bidang Statistik	Diskominfo
PKP.209	hp laserjet 1020	printer	Output	Bidang Statistik	Diskominfo
PKP.210	Acer	Monitor	Input	Bidang Egov	Diskominfo
PKP.211	lenovo	Monitor	Input	Bidang Egov	Diskominfo

ID	Nama Perangkat Periferal	Deskripsi Periferal	Tipe Periferal	Lokasi Penempatan Periferal	Unit Pengelola Network/Communication Device
PKP.212	hp	Monitor	Input	Bidang Egov	Diskominfo
PKP.213	LENOVO	Monitor	Input	Bidang Egov	Diskominfo
PKP.214	LOGITECH	Keyboard	Input	Bidang Egov	Diskominfo
PKP.215	LENOVO	Keyboard	Input	Bidang Egov	Diskominfo
PKP.216	LENOVO	Keyboard	Input	Bidang Egov	Diskominfo
PKP.217	HP	Keyboard	Input	Bidang Egov	Diskominfo
PKP.218	HP LASER 107A	PRINTER	Output	Bidang Egov	Diskominfo
PKP.219	HP LASERJET P3015	PRINTER	Output	Bidang Egov	Diskominfo

A.2.6 Perangkat Keras Server

ID	Nama Server	Deskripsi Server	Jenis Penggunaan Server	Status Kepemilikan	Nama Pemilik	Unit Pengelola Server	Lokasi Perangkat Lunak Server	Kapasitas Memori	Jenis Teknologi Prosesor	Jumlah Kapasitas Penyimpanan	Teknik Penyimpanan
PKS.01	BELALANG	Server fisik	Web Server	Sendiri	Diskominfo	Diskominfo	Diskominfo Lt.4 Data Center	16 GB	Low End	1016 GB	Raid 10
PKS.02	BADAK	Server fisik	Web Server	Sendiri	BPKD ASET	Diskominfo	Diskominfo Lt.4 Data Center	48 GB	High End	648 GB	Raid 10
PKS.03	BISON	Server fisik	Active Directory	Sendiri	Diskominfo	Diskominfo	Diskominfo Lt.4 Data Center	16 GB	Mid End	616 GB	Raid 10
PKS.04	SILENCER-01	Server fisik	Active Directory	Sendiri	Diskominfo	Diskominfo	Diskominfo Lt.4 Data Center	64 GB	Mid End	1864 GB	Raid 10
PKS.05	KAMPRET	Server fisik	Web Server	Sendiri	BPKD PDPL	Diskominfo	Diskominfo Lt.4 Data Center	48 GB	Mid End	348 GB	Raid 10
PKS.06	BERUANG	Server fisik	Web Server	Sendiri	BPKD PDPL	Diskominfo	Diskominfo Lt.4 Data Center	64 GB	Mid End	664 GB	Raid 10
PKS.07	SILENCER-02	Server fisik	Active Directory	Sendiri	Diskominfo	Diskominfo	Diskominfo Lt.4 Data Center	48 GB	High End	648 GB	Raid 10
PKS.08	BPHTB	Server fisik	Web Server	Sendiri	BAPENDA	Diskominfo	Diskominfo Lt.4 Data Center	16 GB	Mid End	316 GB	Raid 10
PKS.09	NAS-SERVER	Server fisik	Active Directory	Sendiri	Diskominfo	Diskominfo	Diskominfo Lt.4 Data Center	16 GB	Mid End	13816 GB	Raid 10
PKS.10	GARUDA	Server fisik	Web Server	Sendiri	Diskominfo	Diskominfo	Diskominfo Lt.4 Data Center	32 GB	High End	1832 GB	Raid 10
PKS.11	MACAN	Server fisik	Web Server	Sendiri	DISKOMINFO	Diskominfo	Diskominfo Lt.4 Data Center	64 GB	Mid End	2112 GB	Raid 10
PKS.12	RAJAWALI	Server fisik	Web Server	Sendiri	DISKOMINFO	Diskominfo	Diskominfo Lt.4 Data Center	32 GB	High End	2080 GB	Raid 10
PKS.13	MUSANG	Server fisik	Web Server	Sendiri	DISKOMINFO	Diskominfo	Diskominfo Lt.4 Data Center	64 GB	Mid End	1064 GB	Raid 10
PKS.14	LOBSTER	Server fisik	Web Server	Sendiri	DISKOMINFO	Diskominfo	Diskominfo Lt.4 Data Center	64 GB	Mid End	4160 GB	Raid 10
PKS.15	GORILA	Server	Web Server	Sendiri	DISKOMINFO	Diskominfo	Diskominfo Lt.4 Data Center	64 GB	High	2112 GB	Raid 10

ID	Nama Server	Deskripsi Server	Jenis Penggunaan Server	Status Kepemilikan	Nama Pemilik	Unit Pengelola Server	Lokasi Perangkat Lunak Server	Kapasitas Memori	Jenis Teknologi Prosesor	Jumlah Kapasitas Penyimpanan	Teknik Penyimpanan
		fisik				o	Center		End		
PKS.16	KAKATUA	Server fisik	Web Server	Sendiri	DISPERINDAG	Diskominfo	Diskominfo Lt.4 Data Center	4 GB	Mid End	296 GB	Raid 10
PKS.17	ARWANA	Server fisik	Web Server	Sendiri	DISKOMINFO	Diskominfo	Diskominfo Lt.4 Data Center	64 GB	Mid End	2064 GB	Raid 10
PKS.18	CAPIL	Server fisik	Web Server	Sendiri	DISDUKCAPIL	Diskominfo	Diskominfo Lt.4 Data Center	32 GB	Mid End	2132 GB	Raid 10
PKS.19	PAUS	Server fisik	Web Server	Sendiri	DISKOMINFO	Diskominfo	Diskominfo Lt.4 Data Center	16 GB	Mid End	316 GB	Raid 10
PKS.20	SERVER-HIU	Server fisik	Web Server	Sendiri	DISKOMINFO	Diskominfo	Diskominfo Lt.4 Data Center	16 GB	Mid End	1016 GB	Raid 10
PKS.21	LARON	Server fisik	Web Server	Sendiri	DISKOMINFO	Diskominfo	Diskominfo Lt.4 Data Center	32 GB	Mid End	1056 GB	Raid 10
PKS.22	KALAJENKING	Server fisik	Web Server	Sendiri	INSPEKTORAT	Diskominfo	Diskominfo Lt.4 Data Center	64 GB	Mid End	4064 GB	Raid 10
PKS.23	NAGA	Server fisik	Web Server	Sendiri	DISKOMINFO	Diskominfo	Diskominfo Lt.4 Data Center	64 GB	Mid End	2104 GB	Raid 10
PKS.24	EX-MERPATI	Server fisik	Web Server	Sendiri	DISKOMINFO	Diskominfo	Diskominfo Lt.4 Data Center	0	Mid End	80 GB	Raid 10
PKS.25	BLIBIS	Server fisik	Web Server	Sendiri	DISKOMINFO	Diskominfo	Diskominfo Lt.4 Data Center	64 GB	Mid End	2112 GB	Raid 10
PKS.26	BELUT /SIPBAR	Server fisik	Web Server	Sendiri	BAPENDA	Diskominfo	Diskominfo Lt.4 Data Center				Raid 10
PKS.27	KIJANG	Server fisik	Web Server	Sendiri	DISKOMINFO	Diskominfo	Diskominfo Lt.4 Data Center	160 GB	Mid End	4960 GB	Raid 10
PKS.28	JAGUAR	Server fisik	Web Server	Sendiri	DISKOMINFO	Diskominfo	Diskominfo Lt.4 Data Center	64 GB	Mid End	2464 GB	Raid 10
PKS.29	GELATIK	Server fisik	Web Server	Sendiri	DISKOMINFO	Diskominfo	Diskominfo Lt.4 Data Center	32 GB	Mid End	2732 GB	Raid 10
PKS.30	PLUTO	Server fisik	Active Directory	Sendiri	RSUD	Diskominfo	Diskominfo Lt.4 Data Center	0		0 GB	Raid 10
PKS.31	MARS	Server fisik	Web Server	Sendiri	RSUD	Diskominfo	Diskominfo Lt.4 Data Center	0	UNKOWN	0 GB	Raid 10
PKS.32	BONOBO	Server fisik	Web Server	Sendiri	DISKOMINFO	Diskominfo	Diskominfo Lt.4 Data Center	128GB	Mid End	1328 GB	Raid 10
PKS.33	PERKUTUT	Server fisik	Active Directory	Sendiri	DISKOMINFO	Diskominfo	Diskominfo Lt.4 Data Center	64 GB	High End	1264 GB	Raid 10
PKS.34	LANDAK	Server fisik	Active Directory	Sendiri	DISKOMINFO	Diskominfo	Diskominfo Lt.4 Data Center	24 GB	High End	624 GB	Raid 10
PKS.35	PAUS-2	Server fisik	Web Server	Sendiri	DISKOMINFO	Diskominfo	Diskominfo Lt.4 Data Center	0	Mid End	0 GB	Raid 10
PKS.36	PATIN	Server fisik	Web Server	Sendiri	DISKOMINFO	Diskominfo	Diskominfo Lt.4 Data Center	0	Mid End	0 GB	Raid 10
PKS.37	STORAGE-	Server	Web Server	Sendiri	DISKOMINFO	Diskominfo	Diskominfo Lt.4 Data Center	16 GB	Mid End	6416 GB	Raid 10

ID	Nama Server	Deskripsi Server	Jenis Penggunaan Server	Status Kepemilikan	Nama Pemilik	Unit Pengelola Server	Lokasi Perangkat Lunak Server	Kapasitas Memori	Jenis Teknologi Prosesor	Jumlah Kapasitas Penyimpanan	Teknik Penyimpanan
	SERVER	fisik				o	Center				
PKS.38	GUPPY	Server fisik	Active Directory	Sendiri	DISKOMINFO	Diskominfo	Diskominfo Lt.4 Data Center	64 GB		1264 GB	Raid 10
PKS.39	SALMON	Server fisik	Web Server	Sendiri	BPKD AKUNTANSI	Diskominfo	Diskominfo Lt.4 Data Center	64 GB	Mid End	2464 GB	Raid 10
PKS.40	LELE	Server fisik	Web Server	Sendiri	BPKD AKUNTANSI	Diskominfo	Diskominfo Lt.4 Data Center	64 GB	Mid End	2112 GB	Raid 10
PKS.41	BUNGLON	Server fisik	Web Server	Sendiri	DISKOMINFO	Diskominfo	Diskominfo Lt.4 Data Center	128 GB	Mid End	1328 GB	Raid 10
PKS.42	GURAME	Server fisik	Web Server	Sendiri	BPKD AKUNTANSI	Diskominfo	Diskominfo Lt.4 Data Center	64 GB	Mid End	1264 GB	Raid 10
PKS.43	MUJAER	Server fisik	Active Directory	Sendiri	BPKD AKUNTANSI	Diskominfo	Diskominfo Lt.4 Data Center	96 GB	High End	2144 GB	Raid 10
PKS.44	KUTILANG1	Server fisik	Active Directory	Sendiri	DISKOMINFO	Diskominfo	Diskominfo Lt.4 Data Center	96 GB	High End	696 GB	Raid 10
PKS.45	TUNA	Server fisik	Active Directory	Sendiri	BPKD AKUNTANSI	Diskominfo	Diskominfo Lt.4 Data Center	64 GB	High End	1664 GB	Raid 10
PKS.46	PIRANHA	Server fisik	Active Directory	Sendiri	DPMPTSP	Diskominfo	Diskominfo Lt.4 Data Center	64 GB	Low End	1864 GB	Raid 10
PKS.47	ELANG-2	Server fisik	Active Directory	Sendiri	DISKOMINFO	Diskominfo	Diskominfo Lt.4 Data Center	256 GB	High End	4256 GB	Raid 10
PKS.48	SERIGALA	Server fisik	Active Directory	Sendiri	DISKOMINFO	Diskominfo	Diskominfo Lt.4 Data Center	256 GB	High End	4256 GB	Raid 10
PKS.49	SINGA	Server fisik	Active Directory	Sendiri	DISKOMINFO	Diskominfo	Diskominfo Lt.4 Data Center	256 GB	High End	4256 GB	Raid 10
PKS.50	BEO	Server fisik	Active Directory	Sendiri	DISKOMINFO	Diskominfo	Diskominfo Lt.4 Data Center	256 GB	High End	4256 GB	Raid 10
PKS.51	BIDADARI	Server fisik	Active Directory	Sendiri	DISKOMINFO	Diskominfo	Diskominfo Lt.4 Data Center	256 GB	High End	4256 GB	Raid 10
PKS.52	TOMCAT	Server fisik	Active Directory	Sendiri	DISKOMINFO	Diskominfo	Diskominfo Lt.4 Data Center	256 GB	High End	4256 GB	Raid 10
PKS.53	SIGUNG	Server fisik	Active Directory	Sendiri	DISKOMINFO	Diskominfo	Diskominfo Lt.4 Data Center	256 GB	High End	4256 GB	Raid 10
PKS.54	HAMSTER	Server fisik	Active Directory	Sendiri	DISKOMINFO	Diskominfo	Diskominfo Lt.4 Data Center	256 GB	High End	4256 GB	Raid 10
PKS.55	TONGKOL	Server fisik	Web Server	Sendiri	DISKOMINFO	Diskominfo	Diskominfo Lt.4 Data Center	256 GB	Mid End	1280 GB	Raid 10
PKS.56	BAWAL	Server fisik	Web Server	Sendiri	DISKOMINFO	Diskominfo	Diskominfo Lt.4 Data Center	64 GB	Mid End	2064 GB	Raid 10
PKS.57	CUPANG	Server fisik	Web Server	Sendiri	DISKOMINFO	Diskominfo	Diskominfo Lt.4 Data Center	64 GB	Mid End	4160 GB	Raid 10
PKS.58	GRAMANG	Server fisik	Web Server	Sendiri	DISKOMINFO	Diskominfo	Diskominfo Lt.4 Data Center	64 GB	Mid End	1064 GB	Raid 10
PKS.59	CODOT	Server	Web Server	Sendiri	DISKOMINFO	Diskominfo	Diskominfo Lt.4 Data Center	64 GB	Mid End	1064 GB	Raid 10

ID	Nama Server	Deskripsi Server	Jenis Penggunaan Server	Status Kepemilikan	Nama Pemilik	Unit Pengelola Server	Lokasi Perangkat Lunak Server	Kapasitas Memori	Jenis Teknologi Prosesor	Jumlah Kapasitas Penyimpanan	Teknik Penyimpanan
		fisik				o	Center				
PKS.60	ANACONDA	Server fisik	Web Server	Sendiri	DISKOMINFO	Diskominfo	Diskominfo Lt.4 Data Center	32 GB	Mid End	632 GB	Raid 10
PKS.61	SCHMUTCZER-01	Server fisik	Web Server	Sendiri	DISKOMINFO	Diskominfo	Diskominfo Lt.4 Data Center	128 GB	Mid End	1082 GB	Raid 10
PKS.62	KUTILANG- PPDB	Server fisik	Web Server	Sendiri	DISKOMINFO	Diskominfo	Diskominfo Lt.4 Data Center	128 GB	Mid End	8320 GB	Raid 10
PKS.63	KOMDO	Server fisik	Web Server	Sendiri	DISKOMINFO	Diskominfo	Diskominfo Lt.4 Data Center	128 GB	Mid End	8324 GB	Raid 10
PKS.64	GURITA	Server fisik	Web Server	Sendiri	DISKOMINFO	Diskominfo	Diskominfo Lt.4 Data Center	64 GB	Mid End	1264 GB	Raid 10
PKS.65	BANTENG	Server fisik	Web Server	Sendiri	BPKD ASET	Diskominfo	Diskominfo Lt.4 Data Center	128 GB	Mid End	1328 GB	Raid 10
PKS.66	SIPETA	Server fisik	Web Server	Sendiri	BPKD ASET	Diskominfo	Diskominfo Lt.4 Data Center	128 GB	Mid End	1328 GB	Raid 10
PKS.67	KUDANIL	Server fisik	Active Directory	Sendiri	DISKOMINFO	Diskominfo	Diskominfo Lt.4 Data Center	128 GB	High End	2528 GB	Raid 10
PKS.68	PBB-SERVER	Server fisik	Active Directory	Sendiri	BANK BJB	Diskominfo	Diskominfo Lt.4 Data Center	0		0 GB	Raid 10
PKS.69	ORANG-UTAN	Server fisik	Web Server	Sendiri	DISKOMINFO	Diskominfo	Diskominfo Lt.4 Data Center	32 GB	Mid End	1832 GB	Raid 10
PKS.70	LUTUNG	Server fisik	Web Server	Sendiri	DISKOMINFO	Diskominfo	Diskominfo Lt.4 Data Center	32 GB	Mid End	1832 GB	Raid 10
PKS.71	BERUK	Server fisik	Web Server	Sendiri	DISKOMINFO	Diskominfo	Diskominfo Lt.4 Data Center	16 GB	Mid End	916 GB	Raid 10
PKS.72	KINGKONG	Server fisik	Web Server	Sendiri	DISKOMINFO	Diskominfo	Diskominfo Lt.4 Data Center	128 GB	Mid End	8320 GB	Raid 10
PKS.73	KADAL	Server fisik	Web Server	Sendiri	DPAD	Diskominfo	Diskominfo Lt.4 Data Center	64 GB	Mid End	364 GB	Raid 10
PKS.74	KUCING	Server fisik	Active Directory	Sendiri	DISKOMINFO	Diskominfo	Diskominfo Lt.4 Data Center	64GB	High End	2464 GB	Raid 10
PKS.75	SIPKD2	Server fisik	Active Directory	Sendiri	BPKD ANGGARAN	Diskominfo	Diskominfo Lt.4 Data Center	0		1200 GB	Raid 10
PKS.76	SEMUT	Server fisik	Web Server	Sendiri	DIKOMINFO	Diskominfo	Diskominfo Lt.4 Data Center	16 GB	Mid End	316 GB	Raid 10
PKS.77	PHYTON	Server fisik	Web Server	Sendiri	DALBANG	Diskominfo	Diskominfo Lt.4 Data Center	16 GB	Mid End	308 GB	Raid 10
PKS.78	SIPKD1	Server fisik	Active Directory	Sendiri	BPKD ANGGARAN	Diskominfo	Diskominfo Lt.4 Data Center	0		1324 GB	Raid 10
PKS.79	SERVER-CCTV	Server fisik	Active Directory	Sendiri	DISKOMINFO	Diskominfo	Diskominfo Lt.4 Data Center	8 GB	High End	2056 GB	Raid 10
PKS.80	KOTANG	Server fisik	Web Server	Sendiri	DISKOMINFO DIKP	Diskominfo	Diskominfo Lt.4 Data Center	16 GB	Mid End	1040 GB	Raid 10
PKS.81	KOTANG-2	Server	Web Server	Sendiri	DISKOMINFO	Diskominfo	Diskominfo Lt.4 Data Center		Mid End		Raid 10

ID	Nama Server	Deskripsi Server	Jenis Penggunaan Server	Status Kepemilikan	Nama Pemilik	Unit Pengelola Server	Lokasi Perangkat Lunak Server	Kapasitas Memori	Jenis Teknologi Prosesor	Jumlah Kapasitas Penyimpanan	Teknik Penyimpanan
		fisik				o	Center				
PKS.82	BAJING	Server fisik	Web Server	Sendiri	DISKOMINFO	Diskominfo	Diskominfo Lt.4 Data Center	48 GB	Mid End	3040 GB	Raid 10
PKS.83	CURUT	Server fisik	Web Server	Sendiri	DISKOMINFO	Diskominfo	Diskominfo Lt.4 Data Center	64 GB	Mid End	2064 GB	Raid 10
PKS.84	Perijinan-DMPTSP	Server fisik	Web Server	Sendiri	DPMPTSP	Diskominfo	Diskominfo Lt.4 Data Center	8 GB	Mid End	608 GB	Raid 10
PKS.85	BANDENG	Server fisik	Web Server	Sendiri	DISKOMINFO	Diskominfo	Diskominfo Lt.4 Data Center	0	Mid End	600 GB	Raid 10
PKS.86	ARSIP	Server fisik	Active Directory	Sendiri	KOMINFO	Diskominfo	Diskominfo Lt.4 Data Center	0		250 GB	Raid 10
PKS.87	DPKDCOLOAPPS1	Server fisik	Active Directory	Sendiri	KOMINFO	Diskominfo	Diskominfo Lt.4 Data Center	0		0 GB	Raid 10
PKS.88	BUFFALO	Server fisik	Web Server	Sendiri	DISKOMINFO	Diskominfo	Diskominfo Lt.4 Data Center	0		0 GB	Raid 10
PKS.89	LOCAL_HOST	Server fisik	Active Directory	Sendiri	DISKOMINFO	Diskominfo	Diskominfo Lt.4 Data Center	0		0 GB	Raid 10
PKS.90	BABOON	Server fisik	Active Directory	Sendiri	BAPPEDA	Diskominfo	Diskominfo Lt.4 Data Center	16 GB	Mid End	1816 GB	Raid 10
PKS.91	TAPIR	Server fisik	Active Directory	Sendiri	DLH	Diskominfo	Diskominfo Lt.4 Data Center	16 GB	Mid End	4016 GB	Raid 10
PKS.92	PBB-APP-BACKUP	Server fisik	Active Directory	Sendiri	PBB	Diskominfo	Diskominfo Lt.4 Data Center	0		600 GB	Raid 10
PKS.93	PBB-DB	Server fisik	Active Directory	Sendiri	PBB	Diskominfo	Diskominfo Lt.4 Data Center	0		1200 GB	Raid 10
PKS.94	PBB-GIS	Server fisik	Active Directory	Sendiri	PBB	Diskominfo	Diskominfo Lt.4 Data Center	0		1200 GB	Raid 10
PKS.95	APL-PIUTANG	Server fisik	Active Directory	Sendiri	TIDAK DIKETAHUI	Diskominfo	Diskominfo Lt.4 Data Center	0		1200 GB	Raid 10
PKS.96	POSPBB	Server fisik	Active Directory	Sendiri	TIDAK DIKETAHUI	Diskominfo	Diskominfo Lt.4 Data Center	0		0 GB	Raid 10
PKS.97	MONITORINGGBP D	Server fisik	Active Directory	Sendiri	TIDAK DIKETAHUI	Diskominfo	Diskominfo Lt.4 Data Center	0		900 GB	Raid 10
PKS.98	SIAPBAPENDA	Server fisik	Active Directory	Sendiri	TIDAK DIKETAHUI	Diskominfo	Diskominfo Lt.4 Data Center	0		2000 GB	Raid 10
PKS.99	PBB	Server fisik	Active Directory	Sendiri	TIDAK DIKETAHUI	Diskominfo	Diskominfo Lt.4 Data Center	0		2000 GB	Raid 10
PKS.100	MARLIN	Server fisik	Active Directory	Sendiri	DISKOMINFO	Diskominfo	Diskominfo Lt.4 Data Center	0		0 GB	Raid 10
PKS.103	HIU	Server fisik	Active Directory	Sendiri		Diskominfo	Diskominfo Lt.4 Data Center				Raid 10
PKS.104	PYTHON	Server fisik	Web Server	Sendiri		Diskominfo	Diskominfo Lt.4 Data Center				Raid 10
PKS.10	DPKD SIPKD1	Server	Active	Sendiri		Diskominfo	Diskominfo Lt.4 Data Center				Raid 10

ID	Nama Server	Deskripsi Server	Jenis Penggunaan Server	Status Kepemilikan	Nama Pemilik	Unit Pengelola Server	Lokasi Perangkat Lunak Server	Kapasitas Memori	Jenis Teknologi Prosesor	Jumlah Kapasitas Penyimpanan	Teknik Penyimpanan
5		fisik	Directory			o	Center				
PKS.106	DPKD SIPKD2	Server fisik	Web Server	Sendiri		Diskominfo	Diskominfo Lt.4 Data Center				Raid 10
PKS.107	MERPATI	Server fisik	Active Directory	Sendiri		Diskominfo	Diskominfo Lt.4 Data Center				Raid 10
PKS.110	BELIBIS	Server fisik	Web Server	Sendiri		Diskominfo	Diskominfo Lt.4 Data Center				Raid 10
PKS.115	ORANGUTAN	Server fisik	Web Server	Sendiri		Diskominfo	Diskominfo Lt.4 Data Center				Raid 10
PKS.117	SERVER NAS	Server fisik	Active Directory	Sendiri		Diskominfo	Diskominfo Lt.4 Data Center				Raid 10

A.2.7 Perangkat Lunak Platform

ID	Nama Perangkat Lunak	Tipe Perangkat Lunak	Jenis Sistem Operasi (diisi jika tipe perangkat lunak adalah operasi)	Jenis Sistem Utilitas (diisi jika tipe perangkat lunak adalah sistem utilitas)	Jenis Sistem Database (diisi jika tipe perangkat lunak adalah database)	Jenis Lisensi	Nama Pemilik Lisensi
PLPT.01	Windows XP	Sistem Operasi	Windows			Seumur Hidup	Windows
PLPT.02	Windows Vista	Sistem Operasi	Windows			Seumur Hidup	Windows
PLPT.03	Windows 7	Sistem Operasi	Windows			Seumur Hidup	Windows
PLPT.04	Windows 8	Sistem Operasi	Windows			Seumur Hidup	Windows
PLPT.05	Windows 10	Sistem Operasi	Windows			Seumur Hidup	Windows
PLPT.06	Windows 11	Sistem Operasi	Windows			Seumur Hidup	Windows
PLPT.07	MacOS	Sistem Operasi	MacOS			Seumur Hidup	Apple Inc
PLPT.08	Linux	Sistem Operasi	Unix			Kode Sumber Terbuka	
PLPT.09	Microsoft Office 2003, 2010, 2016, 2019	Sistem Utilitas		Microsoft Office		Periodik	Microsoft
PLPT.10	Microsoft Visio Professional	Sistem Utilitas		Microsoft Office		Periodik	Microsoft
PLPT.11	Bussines Contact manager for outlook 2007	Sistem Utilitas					
PLPT.12	Open Office	Sistem Utilitas					
PLPT.13	WPS Kingsoft Office	Sistem Utilitas					
PLPT.14	MySQL	Sistem Database			Relational Database		
PLPT.15	Apache	Sistem Utilitas					
PLPT.16	Microsoft Access	Sistem Database			Distributed Database	Periodik	Microsoft
PLPT.17	Adobe Reader	Sistem Utilitas					
PLPT.18	Nitro Pro 9	Sistem Utilitas					

ID	Nama Perangkat Lunak	Tipe Perangkat Lunak	Jenis Sistem Operasi (diisi jika tipe perangkat lunak adalah sistem operasi)	Jenis Sistem Utilitas (diisi jika tipe perangkat lunak adalah sistem utilitas)	Jenis Sistem Database (diisi jika tipe perangkat lunak adalah sistem database)	Jenis Lisensi	Nama Pemilik Lisensi
PLPT.19	Aplikasi Nextcloud	Sistem Utilitas					
PLPT.20	VSDC Free Video Editor	Sistem Utilitas		Perangkat Lunak Multimedia			
PLPT.21	Advance Subnet Calculator	Sistem Utilitas					
PLPT.22	Visual Paradigm	Sistem Utilitas		Perangkat lunak freeware		Kode Sumber Terbuka	
PLPT.23	TeamViewer	Sistem Utilitas		Perangkat lunak freeware		Kode Sumber Terbuka	
PLPT.24	Ms.Onedrive	Sistem Utilitas					
PLPT.25	Libre Office	Sistem Utilitas					
PLPT.26	Ms Office 365	Sistem Utilitas		Microsoft Office		Periodik	Microsoft
PLPT.27	Ms Essential	Sistem Utilitas					
PLPT.28	Windows Defender	Sistem Utilitas		Antivirus		Seumur Hidup	Windows
PLPT.29	7zip	Sistem Utilitas		File Management Utilities			
PLPT.30	Zip	Sistem Utilitas		File Management Utilities			
PLPT.31	Rar	Sistem Utilitas		File Management Utilities			
PLPT.32	Tar.Gz	Sistem Utilitas					
PLPT.33	Java 2 Runtime Environment	Sistem Utilitas		Web Programming			
PLPT.34	Laravel	Sistem Utilitas		Web Programming			
PLPT.35	CodeIgniter	Sistem Utilitas		Web Programming			
PLPT.36	Microsoft .NET Framework 2.0	Sistem Utilitas				Periodik	Microsoft
PLPT.37	ASP.net	Sistem Utilitas					
PLPT.38	J2SE Development Kit	Sistem Utilitas					
PLPT.39	Sublime Text	Sistem Utilitas		Web Programming			
PLPT.40	VS Code Editor	Sistem Utilitas		Web Programming		Seumur Hidup	
PLPT.41	Postman	Sistem Utilitas				Seumur Hidup	
PLPT.42	Git & Github	Sistem Utilitas				Seumur Hidup	
PLPT.43	Docker	Sistem Utilitas					
PLPT.44	XAMPP	Sistem Utilitas				Seumur Hidup	
PLPT.45	Java Runtime	Sistem Utilitas		Web Programming		Seumur Hidup	
PLPT.46	Internet Explorer	Sistem Utilitas		Browser Web		Kode Sumber Terbuka	
PLPT.47	Mozilla	Sistem Utilitas		Browser Web		Kode Sumber Terbuka	
PLPT.48	Google Chrome	Sistem Utilitas		Browser Web		Kode Sumber Terbuka	
PLPT.49	Safari	Sistem Utilitas		Browser Web		Kode Sumber Terbuka	

ID	Nama Perangkat Lunak	Tipe Perangkat Lunak	Jenis Sistem Operasi (diisi jika tipe perangkat lunak adalah sistem operasi)	Jenis Sistem Utilitas (diisi jika tipe perangkat lunak adalah sistem utilitas)	Jenis Sistem Database (diisi jika tipe perangkat lunak adalah database)	Jenis Lisensi	Nama Pemilik Lisensi
PLPT.50	Opera	Sistem Utilitas		Browser Web		Kode Sumber Terbuka	
PLPT.51	Microsoft Edge	Sistem Utilitas		Browser Web		Kode Sumber Terbuka	Microsoft

A.3 Sistem Integrasi

A.3.1 Jaringan Intra Pemerintah

ID	Nama Jaringan	Deskripsi Jaringan	Jenis Jaringan	Kepemilikan	Nama Pemilik	Unit Kerja	Bandwidth	Tipe Media Jaringan
JIPT.01	Jaringan Gedung Puspem Kota Tangerang	Jaringan Internet dan Intranet yang menghubungkan antar OPD yang berlokasi di gedung Puspem Kota Tangerang	LAN	Sendiri	Dinas Kominfo	Dinas Kominfo	700 Mbps	UTP
JIPT.02	Jaringan Gedung Mall Pelayanan Publik	Jaringan Internet dan Intranet yang menghubungkan Gedung MPP dengan Gedung Puspem Kota Tangerang	MAN	Sendiri	Dinas Kominfo	Dinas Kominfo	50 Mbps	Fiber Optic

A.3.2 Sistem Penghubung Layanan Pemerintah

ID	Nama Sistem Penghubung Layanan Pemerintah	Deskripsi Sistem Penghubung	Jenis Sistem Penghubung	Status Kepemilikan	Nama Pemilik
SPLKT.01	Katalog Aplikasi Kota Tangerang	Sistem yang memudahkan masyarakat dalam mendapatkan informasi dan/atau layanan pemerintahan Kota Tangerang yang tersaji secara digital dalam satu portal	Sistem Penghubung Pemerintah	Sendiri	DISKOMINFO
SPLKT.02	Website Resmi Pemerintah Kota Tangerang	Sistem yang mengelola semua informasi terkait kota Tangerang dan aplikasi-aplikasi yang terintegrasi didalamnya	Sistem Penghubung Pemerintah	Sendiri	DISKOMINFO

B. Matriks Referensi dan Domain Arsitektur Infrastruktur

B.1 Fasilitas Komputasi

B.1.1 Fasilitas Komputasi

ID	Nama Fasilitas Komputasi	Bandwidth Intranet	Bandwidth Internet	Lokasi	Kepemilikan (Information)	Unit Kerja Penanggung Jawab - Merupakan unit kerja pengelola yang bertanggung jawab atas operasional fasilitas	→ RAI Level 1 (Dependency)	→ RAI Level 2 (Dependency)	→ Standar Teknis dan Prosedur Keamanan SPBE (Dependency)	→ Edukasi Kesadaran Keamanan SPBE (Dependency)	→ Identifikasi Kerentanan Keamanan SPBE (Dependency)	→ Peningkatan Keamanan SPBE (Dependency)	→ Penanganan Insiden Keamanan SPBE (Dependency)	→ Audit Keamanan SPBE (Dependency)	→ Kelangkaan Keamanan SPBE (Dependency)
FKT.01	ASDA1@KOMINFO	100	50	Ruang ASDA 1	Sendiri	Diskominfo	RAI.01 Fasilitas Komputasi	RAI.01.03 Fasilitas Komputasi	Dokumen Standar Manajemen Pengamanan Informasi (ISO 27001:/2013), Keputusan Kepala Dinas Kominfo No.23/Kep-Kominfo/2019 tentang Penetapan SOP Tata Kelola TIK pada Dinas Kominfo	Konfigurasi email server, Awareness Penggunaan Aplikasi, Perlindungan data pribadi dan tren keamanan siber	Penetration Testing (Pentest)	Launching Tangerang kota Csirt, Pilot Project Karya Mandiri BSSN	Digital Forensik, Penetration Testing (Pentest)	Audit <i>Surveillance</i> ISO 27001:2013, Audit Internal ISO 27001:2013	Audit ISO 27001
FKT.02	ASDA2@KOMINFO	100	50	Ruang ASDA 2	Sendiri	Diskominfo	RAI.01 Fasilitas Komputasi	RAI.01.03 Fasilitas Komputasi	Dokumen Standar Manajemen Pengamanan Informasi (ISO 27001:/2013), Keputusan Kepala Dinas Kominfo No.23/Kep-Kominfo/2019 tentang Penetapan SOP Tata Kelola TIK pada Dinas Kominfo	Konfigurasi email server, Awareness Penggunaan Aplikasi, Perlindungan data pribadi dan tren	Penetration Testing (Pentest)	Launching Tangerang kota Csirt, Pilot Project Karya Mandiri BSSN	Digital Forensik, Penetration Testing (Pentest)	Audit <i>Surveillance</i> ISO 27001:2013, Audit Internal ISO 27001:2013	Audit ISO 27001

ID	Nama Fasilitas Komputasi	Bandwidth Intranet	Bandwidth Internet	Lokasi	Kepemilikan (Information)	Unit Kerja Penanggung Jawab - Merupakan unit kerja pengelola yang bertanggung jawab atas operasional fasilitas	→ RAI Level 1 (Dependency)	→ RAI Level 2 (Dependency)	→ Standar Teknis dan Prosedur Keamanan SPBE (Dependency)	→ Edukasi Kesadaran Keamanan SPBE (Dependency)	→ Identifikasi Kerentanan Keamanan SPBE (Dependency)	→ Peningkatan Keamanan SPBE (Dependency)	→ Penanganan Insiden Keamanan SPBE (Dependency)	→ Audit Keamanan SPBE (Dependency)	→ Kelangkaan Keamanan SPBE (Dependency)
										keamanan siber					
FKT.03	BAG-KEU-SETWAN@KOMINFO	100	50	Ruang Bagian Keuangan Setwan	Sendiri	Diskominfo	RAI.01 Fasilitas Komputasi	RAI.01.03 Fasilitas Komputasi	Dokumen Standar Manajemen Pengamanan Informasi (ISO 27001:/2013), Keputusan Kepala Dinas Kominfo No.23/Kep-Kominfo/2019 tentang Penetapan SOP Tata Kelola TIK pada Dinas Kominfo	Konfigurasi email server, Awareness Penggunaan Aplikasi, Perlindungan data pribadi dan tren keamanan siber	Penetration Testing (Pentest)	Launching Tangerang kota Csirt, Pilot Project Karya Mandiri BSSN	Digital Forensik, Penetration Testing (Pentest)	Audit <i>Surveillance</i> ISO 27001:2013, Audit Internal ISO 27001:2013	Audit ISO 27001
FKT.04	BAPENDA@KOMINFO	100	50	Ruang BAPENDA	Sendiri	Diskominfo	RAI.01 Fasilitas Komputasi	RAI.01.03 Fasilitas Komputasi	Dokumen Standar Manajemen Pengamanan Informasi (ISO 27001:/2013), Keputusan Kepala Dinas Kominfo No.23/Kep-Kominfo/2019 tentang Penetapan SOP Tata Kelola TIK pada Dinas Kominfo	Konfigurasi email server, Awareness Penggunaan Aplikasi, Perlindungan data pribadi	Penetration Testing (Pentest)	Launching Tangerang kota Csirt, Pilot Project Karya Mandiri BSSN	Digital Forensik, Penetration Testing (Pentest)	Audit <i>Surveillance</i> ISO 27001:2013, Audit Internal ISO 27001:2013	Audit ISO 27001

ID	Nama Fasilitas Komputasi	Bandwidth Intranet	Bandwidth Internet	Lokasi	Kepemilikan (Information)	Unit Kerja Penanggung Jawab - Merupakan unit kerja pengelola yang bertanggung jawab atas operasional fasilitas	→ RAI Level 1 (Dependency)	→ RAI Level 2 (Dependency)	→ Standar Teknis dan Prosedur Keamanan SPBE (Dependency)	→ Edukasi Kesadaran Keamanan SPBE (Dependency)	→ Identifikasi Kerentanan Keamanan SPBE (Dependency)	→ Peningkatan Keamanan SPBE (Dependency)	→ Penanganan Insiden Keamanan SPBE (Dependency)	→ Audit Keamanan SPBE (Dependency)	→ Kelangkaan Keamanan SPBE (Dependency)
										dan tren keamanan siber					
FKT.05	BAPPEDA@KOMINFO	100	50	Ruang BAPPEDA	Sendiri	Diskominfo	RAI.01 Fasilitas Komputasi	RAI.01.03 Fasilitas Komputasi	Dokumen Standar Manajemen Pengamanan Informasi (ISO 27001:/2013), Keputusan Kepala Dinas Kominfo No.23/Kep-Kominfo/2019 tentang Penetapan SOP Tata Kelola TIK pada Dinas Kominfo	Konfigurasi email server, Awareness Penggunaan Aplikasi, Perlindungan data pribadi dan tren keamanan siber	Penetration Testing (Pentest)	Launching Tangerang Kota Csirt, Pilot Project Karya Mandiri BSSN	Digital Forensik, Penetration Testing (Pentest)	Audit <i>Surveillance</i> ISO 27001:2013, Audit Internal ISO 27001:2013	Audit ISO 27001
FKT.06	BPBJ@KOMINFO	100	50	Ruang BPBJ	Sendiri	Diskominfo	RAI.01 Fasilitas Komputasi	RAI.01.03 Fasilitas Komputasi	Dokumen Standar Manajemen Pengamanan Informasi (ISO 27001:/2013), Keputusan Kepala Dinas Kominfo No.23/Kep-Kominfo/2019 tentang Penetapan SOP Tata Kelola TIK pada Dinas Kominfo	Konfigurasi email server, Awareness Penggunaan Aplikasi, Perlindungan data pribadi	Penetration Testing (Pentest)	Launching Tangerang Kota Csirt, Pilot Project Karya Mandiri BSSN	Digital Forensik, Penetration Testing (Pentest)	Audit <i>Surveillance</i> ISO 27001:2013, Audit Internal ISO 27001:2013	Audit ISO 27001

ID	Nama Fasilitas Komputasi	Bandwidth Intranet	Bandwidth Internet	Lokasi	Kepemilikan (Information)	Unit Kerja Penanggung Jawab - Merupakan unit kerja pengelola yang bertanggung jawab atas operasional fasilitas	→ RAI Level 1 (Dependency)	→ RAI Level 2 (Dependency)	→ Standar Teknis dan Prosedur Keamanan SPBE (Dependency)	→ Edukasi Kesadaran Keamanan SPBE (Dependency)	→ Identifikasi Kerentanan Keamanan SPBE (Dependency)	→ Peningkatan Keamanan SPBE (Dependency)	→ Penanganan Insiden Keamanan SPBE (Dependency)	→ Audit Keamanan SPBE (Dependency)	→ Kelangkaan Keamanan SPBE (Dependency)
										dan tren keamanan siber					
FKT.07	BPKD@KOMINFO	100	50	Ruang BPKD	Sendiri	Diskominfo	RAI.01 Fasilitas Komputasi	RAI.01.03 Fasilitas Komputasi	Dokumen Standar Manajemen Pengamanan Informasi (ISO 27001:/2013), Keputusan Kepala Dinas Kominfo No.23/Kep-Kominfo/2019 tentang Penetapan SOP Tata Kelola TIK pada Dinas Kominfo	Konfigurasi email server, Awareness Penggunaan Aplikasi, Perlindungan data pribadi dan tren keamanan siber	Penetration Testing (Pentest)	Launching Tangerang Csirt, Pilot Project Karya Mandiri BSSN	Digital Forensik, Penetration Testing (Pentest)	Audit <i>Surveillance</i> ISO 27001:2013, Audit Internal ISO 27001:2013	Audit ISO 27001
FKT.08	CREW@TANGTANGTV	100	50	Ruang CREW TANGTANGTV	Sendiri	Diskominfo	RAI.01 Fasilitas Komputasi	RAI.01.03 Fasilitas Komputasi	Dokumen Standar Manajemen Pengamanan Informasi (ISO 27001:/2013), Keputusan Kepala Dinas Kominfo No.23/Kep-Kominfo/2019 tentang Penetapan SOP Tata Kelola TIK pada Dinas Kominfo	Konfigurasi email server, Awareness Penggunaan Aplikasi, Perlindungan data pribadi	Penetration Testing (Pentest)	Launching Tangerang Csirt, Pilot Project Karya Mandiri BSSN	Digital Forensik, Penetration Testing (Pentest)	Audit <i>Surveillance</i> ISO 27001:2013, Audit Internal ISO 27001:2013	Audit ISO 27001

ID	Nama Fasilitas Komputasi	Bandwidth Intranet	Bandwidth Internet	Lokasi	Kepemilikan (Information)	Unit Kerja Penanggung Jawab - Merupakan unit kerja pengelola yang bertanggung jawab atas operasional fasilitas	→ RAI Level 1 (Dependency)	→ RAI Level 2 (Dependency)	→ Standar Teknis dan Prosedur Keamanan SPBE (Dependency)	→ Edukasi Kesadaran Keamanan SPBE (Dependency)	→ Identifikasi Kerentanan Keamanan SPBE (Dependency)	→ Peningkatan Keamanan SPBE (Dependency)	→ Penanganan Insiden Keamanan SPBE (Dependency)	→ Audit Keamanan SPBE (Dependency)	→ Kelangkaan Keamanan SPBE (Dependency)
										dan tren keamanan siber					
FKT.09	DALBANG@KOMINFO	100	50	Ruang DALBANG	Sendiri	Diskominfo	RAI.01 Fasilitas Komputasi	RAI.01.03 Fasilitas Komputasi	Dokumen Standar Manajemen Pengamanan Informasi (ISO 27001:/2013), Keputusan Kepala Dinas Kominfo No.23/Kep-Kominfo/2019 tentang Penetapan SOP Tata Kelola TIK pada Dinas Kominfo	Konfigurasi email server, Awareness Penggunaan Aplikasi, Perlindungan data pribadi dan tren keamanan siber	Penetration Testing (Pentest)	Launching Tangerang kota Csirt, Pilot Project Karya Mandiri BSSN	Digital Forensik, Penetration Testing (Pentest)	Audit <i>Surveillance</i> ISO 27001:2013, Audit Internal ISO 27001:2013	Audit ISO 27001
FKT.10	DIKP@KOMINFO	100	50	Ruang DIKP	Sendiri	Diskominfo	RAI.01 Fasilitas Komputasi	RAI.01.03 Fasilitas Komputasi	Dokumen Standar Manajemen Pengamanan Informasi (ISO 27001:/2013), Keputusan Kepala Dinas Kominfo No.23/Kep-Kominfo/2019 tentang Penetapan SOP Tata Kelola TIK pada Dinas Kominfo	Konfigurasi email server, Awareness Penggunaan Aplikasi, Perlindungan data pribadi	Penetration Testing (Pentest)	Launching Tangerang kota Csirt, Pilot Project Karya Mandiri BSSN	Digital Forensik, Penetration Testing (Pentest)	Audit <i>Surveillance</i> ISO 27001:2013, Audit Internal ISO 27001:2013	Audit ISO 27001

ID	Nama Fasilitas Komputasi	Bandwidth Intranet	Bandwidth Internet	Lokasi	Kepemilikan (Information)	Unit Kerja Penanggung Jawab - Merupakan unit kerja pengelola yang bertanggung jawab atas operasional fasilitas	→ RAI Level 1 (Dependency)	→ RAI Level 2 (Dependency)	→ Standar Teknis dan Prosedur Keamanan SPBE (Dependency)	→ Edukasi Kesadaran Keamanan SPBE (Dependency)	→ Identifikasi Kerentanan Keamanan SPBE (Dependency)	→ Peningkatan Keamanan SPBE (Dependency)	→ Penanganan Insiden Keamanan SPBE (Dependency)	→ Audit Keamanan SPBE (Dependency)	→ Kelangkaan Keamanan SPBE (Dependency)
										dan tren keamanan siber					
FKT.11	DISDIK@KOMINFO	100	50	Ruang DISDIK	Sendiri	Diskominfo	RAI.01 Fasilitas Komputasi	RAI.01.03 Fasilitas Komputasi	Dokumen Standar Manajemen Pengamanan Informasi (ISO 27001:/2013), Keputusan Kepala Dinas Kominfo No.23/Kep-Kominfo/2019 tentang Penetapan SOP Tata Kelola TIK pada Dinas Kominfo	Konfigurasi email server, Awareness Penggunaan Aplikasi, Perlindungan data pribadi dan tren keamanan siber	Penetration Testing (Pentest)	Launching Tangerang kota Csirt, Pilot Project Karya Mandiri BSSN	Digital Forensik, Penetration Testing (Pentest)	Audit <i>Surveillance</i> ISO 27001:2013, Audit Internal ISO 27001:2013	Audit ISO 27001
FKT.12	DISKOMINFO	100	50	Ruang DISKOMINFO	Sendiri	Diskominfo	RAI.01 Fasilitas Komputasi	RAI.01.03 Fasilitas Komputasi	Dokumen Standar Manajemen Pengamanan Informasi (ISO 27001:/2013), Keputusan Kepala Dinas Kominfo No.23/Kep-Kominfo/2019 tentang Penetapan SOP Tata Kelola TIK pada Dinas Kominfo	Konfigurasi email server, Awareness Penggunaan Aplikasi, Perlindungan data pribadi	Penetration Testing (Pentest)	Launching Tangerang kota Csirt, Pilot Project Karya Mandiri BSSN	Digital Forensik, Penetration Testing (Pentest)	Audit <i>Surveillance</i> ISO 27001:2013, Audit Internal ISO 27001:2013	Audit ISO 27001

ID	Nama Fasilitas Komputasi	Bandwidth Intranet	Bandwidth Internet	Lokasi	Kepemilikan (Information)	Unit Kerja Penanggung Jawab - Merupakan unit kerja pengelola yang bertanggung jawab atas operasional fasilitas	→ RAI Level 1 (Dependency)	→ RAI Level 2 (Dependency)	→ Standar Teknis dan Prosedur Keamanan SPBE (Dependency)	→ Edukasi Kesadaran Keamanan SPBE (Dependency)	→ Identifikasi Kerentanan Keamanan SPBE (Dependency)	→ Peningkatan Keamanan SPBE (Dependency)	→ Penanganan Insiden Keamanan SPBE (Dependency)	→ Audit Keamanan SPBE (Dependency)	→ Kelangkaan Keamanan SPBE (Dependency)
										dan tren keamanan siber					
FKT.13	DISNAKER@KOMINFO	100	50	Ruang DISNAKER	Sendiri	Diskominfo	RAI.01 Fasilitas Komputasi	RAI.01.03 Fasilitas Komputasi	Dokumen Standar Manajemen Pengamanan Informasi (ISO 27001:/2013), Keputusan Kepala Dinas Kominfo No.23/Kep-Kominfo/2019 tentang Penetapan SOP Tata Kelola TIK pada Dinas Kominfo	Konfigurasi email server, Awareness Penggunaan Aplikasi, Perlindungan data pribadi dan tren keamanan siber	Penetration Testing (Pentest)	Launching Tangerang Kota Csirt, Pilot Project Karya Mandiri BSSN	Digital Forensik, Penetration Testing (Pentest)	Audit Surveillance ISO 27001:2013, Audit Internal ISO 27001:2013	Audit ISO 27001
FKT.14	DP3AP2KB@KOMINFO	100	50	Ruang DP3AP2KB	Sendiri	Diskominfo	RAI.01 Fasilitas Komputasi	RAI.01.03 Fasilitas Komputasi	Dokumen Standar Manajemen Pengamanan Informasi (ISO 27001:/2013), Keputusan Kepala Dinas Kominfo No.23/Kep-Kominfo/2019 tentang Penetapan SOP Tata Kelola TIK pada Dinas Kominfo	Konfigurasi email server, Awareness Penggunaan Aplikasi, Perlindungan data pribadi	Penetration Testing (Pentest)	Launching Tangerang Kota Csirt, Pilot Project Karya Mandiri BSSN	Digital Forensik, Penetration Testing (Pentest)	Audit Surveillance ISO 27001:2013, Audit Internal ISO 27001:2013	Audit ISO 27001

ID	Nama Fasilitas Komputasi	Bandwidth Intranet	Bandwidth Internet	Lokasi	Kepemilikan (Information)	Unit Kerja Penanggung Jawab - Merupakan unit kerja pengelola yang bertanggung jawab atas operasional fasilitas	→ RAI Level 1 (Dependency)	→ RAI Level 2 (Dependency)	→ Standar Teknis dan Prosedur Keamanan SPBE (Dependency)	→ Edukasi Kesadaran Keamanan SPBE (Dependency)	→ Identifikasi Kerentanan Keamanan SPBE (Dependency)	→ Peningkatan Keamanan SPBE (Dependency)	→ Penanganan Insiden Keamanan SPBE (Dependency)	→ Audit Keamanan SPBE (Dependency)	→ Kelangkaan Keamanan SPBE (Dependency)
										dan tren keamanan siber					
FKT.15	E-GOV@KOMINFO	100	50	Ruang EGOVERNMENT KOMINFO	Sendiri	Diskominfo	RAI.01 Fasilitas Komputasi	RAI.01.03 Fasilitas Komputasi	Dokumen Standar Manajemen Pengamanan Informasi (ISO 27001:/2013), Keputusan Kepala Dinas Kominfo No.23/Kep-Kominfo/2019 tentang Penetapan SOP Tata Kelola TIK pada Dinas Kominfo	Konfigurasi email server, Awareness Penggunaan Aplikasi, Perlindungan data pribadi dan tren keamanan siber	Penetration Testing (Pentest)	Launching Tangerang Kota Csirt, Pilot Project Karya Mandiri BSSN	Digital Forensik, Penetration Testing (Pentest)	Audit <i>Surveillance</i> ISO 27001:2013, Audit Internal ISO 27001:2013	Audit ISO 27001
FKT.16	E@KOMINFO	100	50	Ruang E-SPORT TLR	Sendiri	Diskominfo	RAI.01 Fasilitas Komputasi	RAI.01.03 Fasilitas Komputasi	Dokumen Standar Manajemen Pengamanan Informasi (ISO 27001:/2013), Keputusan Kepala Dinas Kominfo No.23/Kep-Kominfo/2019 tentang Penetapan SOP Tata Kelola TIK pada Dinas Kominfo	Konfigurasi email server, Awareness Penggunaan Aplikasi, Perlindungan data pribadi	Penetration Testing (Pentest)	Launching Tangerang Kota Csirt, Pilot Project Karya Mandiri BSSN	Digital Forensik, Penetration Testing (Pentest)	Audit <i>Surveillance</i> ISO 27001:2013, Audit Internal ISO 27001:2013	Audit ISO 27001

ID	Nama Fasilitas Komputasi	Bandwidth Intranet	Bandwidth Internet	Lokasi	Kepemilikan (Information)	Unit Kerja Penanggung Jawab - Merupakan unit kerja pengelola yang bertanggung jawab atas operasional fasilitas	→ RAI Level 1 (Dependency)	→ RAI Level 2 (Dependency)	→ Standar Teknis dan Prosedur Keamanan SPBE (Dependency)	→ Edukasi Kesadaran Keamanan SPBE (Dependency)	→ Identifikasi Kerentanan Keamanan SPBE (Dependency)	→ Peningkatan Keamanan SPBE (Dependency)	→ Penanganan Insiden Keamanan SPBE (Dependency)	→ Audit Keamanan SPBE (Dependency)	→ Kelangkaan Keamanan SPBE (Dependency)
										dan tren keamanan siber					
FKT.17	FRAKSI-DPRD@KOMINFO	100	50		Sendiri	Diskominfo	RAI.01 Fasilitas Komputasi	RAI.01.03 Fasilitas Komputasi	Dokumen Standar Manajemen Pengamanan Informasi (ISO 27001:/2013), Keputusan Kepala Dinas Kominfo No.23/Kep-Kominfo/2019 tentang Penetapan SOP Tata Kelola TIK pada Dinas Kominfo	Konfigurasi email server, Awareness Penggunaan Aplikasi, Perlindungan data pribadi dan tren keamanan siber	Penetration Testing (Pentest)	Launching Tangerang kota Csirt, Pilot Project Karya Mandiri BSSN	Digital Forensik, Penetration Testing (Pentest)	Audit <i>Surveillance</i> ISO 27001:2013, Audit Internal ISO 27001:2013	Audit ISO 27001
FKT.18	GUEST-TLR@KOMINFO	100	50		Sendiri	Diskominfo	RAI.01 Fasilitas Komputasi	RAI.01.03 Fasilitas Komputasi	Dokumen Standar Manajemen Pengamanan Informasi (ISO 27001:/2013), Keputusan Kepala Dinas Kominfo No.23/Kep-Kominfo/2019 tentang Penetapan SOP Tata Kelola TIK pada Dinas Kominfo	Konfigurasi email server, Awareness Penggunaan Aplikasi, Perlindungan data pribadi	Penetration Testing (Pentest)	Launching Tangerang kota Csirt, Pilot Project Karya Mandiri BSSN	Digital Forensik, Penetration Testing (Pentest)	Audit <i>Surveillance</i> ISO 27001:2013, Audit Internal ISO 27001:2013	Audit ISO 27001

ID	Nama Fasilitas Komputasi	Bandwidth Intranet	Bandwidth Internet	Lokasi	Kepemilikan (Information)	Unit Kerja Penanggung Jawab - Merupakan unit kerja pengelola yang bertanggung jawab atas operasional fasilitas	→ RAI Level 1 (Dependency)	→ RAI Level 2 (Dependency)	→ Standar Teknis dan Prosedur Keamanan SPBE (Dependency)	→ Edukasi Kesadaran Keamanan SPBE (Dependency)	→ Identifikasi Kerentanan Keamanan SPBE (Dependency)	→ Peningkatan Keamanan SPBE (Dependency)	→ Penanganan Insiden Keamanan SPBE (Dependency)	→ Audit Keamanan SPBE (Dependency)	→ Kelangkaan Keamanan SPBE (Dependency)
										dan tren keamanan siber					
FKT.19	HUMAS-DPRD@KOMINFO	100	50		Sendiri	Diskominfo	RAI.01 Fasilitas Komputasi	RAI.01.03 Fasilitas Komputasi	Dokumen Standar Manajemen Pengamanan Informasi (ISO 27001:/2013), Keputusan Kepala Dinas Kominfo No.23/Kep-Kominfo/2019 tentang Penetapan SOP Tata Kelola TIK pada Dinas Kominfo	Konfigurasi email server, Awareness Penggunaan Aplikasi, Perlindungan data pribadi dan tren keamanan siber	Penetration Testing (Pentest)	Launching Tangerang kota Csirt, Pilot Project Karya Mandiri BSSN	Digital Forensik, Penetration Testing (Pentest)	Audit <i>Surveillance</i> ISO 27001:2013, Audit Internal ISO 27001:2013	Audit ISO 27001
FKT.20	IIDC@KOMINFO	100	50	Ruang IIDC	Sendiri	Diskominfo	RAI.01 Fasilitas Komputasi	RAI.01.03 Fasilitas Komputasi	Dokumen Standar Manajemen Pengamanan Informasi (ISO 27001:/2013), Keputusan Kepala Dinas Kominfo No.23/Kep-Kominfo/2019 tentang Penetapan SOP Tata Kelola TIK pada Dinas Kominfo	Konfigurasi email server, Awareness Penggunaan Aplikasi, Perlindungan data pribadi	Penetration Testing (Pentest)	Launching Tangerang kota Csirt, Pilot Project Karya Mandiri BSSN	Digital Forensik, Penetration Testing (Pentest)	Audit <i>Surveillance</i> ISO 27001:2013, Audit Internal ISO 27001:2013	Audit ISO 27001

ID	Nama Fasilitas Komputasi	Bandwidth Intranet	Bandwidth Internet	Lokasi	Kepemilikan (Information)	Unit Kerja Penanggung Jawab - Merupakan unit kerja pengelola yang bertanggung jawab atas operasional fasilitas	→ RAI Level 1 (Dependency)	→ RAI Level 2 (Dependency)	→ Standar Teknis dan Prosedur Keamanan SPBE (Dependency)	→ Edukasi Kesadaran Keamanan SPBE (Dependency)	→ Identifikasi Kerentanan Keamanan SPBE (Dependency)	→ Peningkatan Keamanan SPBE (Dependency)	→ Penanganan Insiden Keamanan SPBE (Dependency)	→ Audit Keamanan SPBE (Dependency)	→ Kelangkaan Keamanan SPBE (Dependency)
										dan tren keamanan siber					
FKT.21	KADIS-DISDIK@KOMINFO	100	50		Sendiri	Diskominfo	RAI.01 Fasilitas Komputasi	RAI.01.03 Fasilitas Komputasi	Dokumen Standar Manajemen Pengamanan Informasi (ISO 27001:/2013), Keputusan Kepala Dinas Kominfo No.23/Kep-Kominfo/2019 tentang Penetapan SOP Tata Kelola TIK pada Dinas Kominfo	Konfigurasi email server, Awareness Penggunaan Aplikasi, Perlindungan data pribadi dan tren keamanan siber	Penetration Testing (Pentest)	Launching Tangerang kota Csirt, Pilot Project Karya Mandiri BSSN	Digital Forensik, Penetration Testing (Pentest)	Audit <i>Surveillance</i> ISO 27001:2013, Audit Internal ISO 27001:2013	Audit ISO 27001
FKT.22	KADIS@KOMINFO	100	50	Ruang KADIS	Sendiri	Diskominfo	RAI.01 Fasilitas Komputasi	RAI.01.03 Fasilitas Komputasi	Dokumen Standar Manajemen Pengamanan Informasi (ISO 27001:/2013), Keputusan Kepala Dinas Kominfo No.23/Kep-Kominfo/2019 tentang Penetapan SOP Tata Kelola TIK pada Dinas Kominfo	Konfigurasi email server, Awareness Penggunaan Aplikasi, Perlindungan data pribadi	Penetration Testing (Pentest)	Launching Tangerang kota Csirt, Pilot Project Karya Mandiri BSSN	Digital Forensik, Penetration Testing (Pentest)	Audit <i>Surveillance</i> ISO 27001:2013, Audit Internal ISO 27001:2013	Audit ISO 27001

ID	Nama Fasilitas Komputasi	Bandwidth Intranet	Bandwidth Internet	Lokasi	Kepemilikan (Information)	Unit Kerja Penanggung Jawab - Merupakan unit kerja pengelola yang bertanggung jawab atas operasional fasilitas	→ RAI Level 1 (Dependency)	→ RAI Level 2 (Dependency)	→ Standar Teknis dan Prosedur Keamanan SPBE (Dependency)	→ Edukasi Kesadaran Keamanan SPBE (Dependency)	→ Identifikasi Kerentanan Keamanan SPBE (Dependency)	→ Peningkatan Keamanan SPBE (Dependency)	→ Penanganan Insiden Keamanan SPBE (Dependency)	→ Audit Keamanan SPBE (Dependency)	→ Kelangkaan Keamanan SPBE (Dependency)
										dan tren keamanan siber					
FKT.23	KOMISI-DPRD@KOMINFO	100	50		Sendiri	Diskominfo	RAI.01 Fasilitas Komputasi	RAI.01.03 Fasilitas Komputasi	Dokumen Standar Manajemen Pengamanan Informasi (ISO 27001:/2013), Keputusan Kepala Dinas Kominfo No.23/Kep-Kominfo/2019 tentang Penetapan SOP Tata Kelola TIK pada Dinas Kominfo	Konfigurasi email server, Awareness Penggunaan Aplikasi, Perlindungan data pribadi dan tren keamanan siber	Penetration Testing (Pentest)	Launching Tangerang kota Csirt, Pilot Project Karya Mandiri BSSN	Digital Forensik, Penetration Testing (Pentest)	Audit <i>Surveillance</i> ISO 27001:2013, Audit Internal ISO 27001:2013	Audit ISO 27001
FKT.24	KORPRI@KOMINFO	100	50	Ruang KORPRI	Sendiri	Diskominfo	RAI.01 Fasilitas Komputasi	RAI.01.03 Fasilitas Komputasi	Dokumen Standar Manajemen Pengamanan Informasi (ISO 27001:/2013), Keputusan Kepala Dinas Kominfo No.23/Kep-Kominfo/2019 tentang Penetapan SOP Tata Kelola TIK pada Dinas Kominfo	Konfigurasi email server, Awareness Penggunaan Aplikasi, Perlindungan data pribadi	Penetration Testing (Pentest)	Launching Tangerang kota Csirt, Pilot Project Karya Mandiri BSSN	Digital Forensik, Penetration Testing (Pentest)	Audit <i>Surveillance</i> ISO 27001:2013, Audit Internal ISO 27001:2013	Audit ISO 27001

ID	Nama Fasilitas Komputasi	Bandwidth Intranet	Bandwidth Internet	Lokasi	Kepemilikan (Information)	Unit Kerja Penanggung Jawab - Merupakan unit kerja pengelola yang bertanggung jawab atas operasional fasilitas	→ RAI Level 1 (Dependency)	→ RAI Level 2 (Dependency)	→ Standar Teknis dan Prosedur Keamanan SPBE (Dependency)	→ Edukasi Kesadaran Keamanan SPBE (Dependency)	→ Identifikasi Kerentanan Keamanan SPBE (Dependency)	→ Peningkatan Keamanan SPBE (Dependency)	→ Penanganan Insiden Keamanan SPBE (Dependency)	→ Audit Keamanan SPBE (Dependency)	→ Kelangkaan Keamanan SPBE (Dependency)
										dan tren keamanan siber					
FKT.25	LAYANAN-IZIN@KOMINFO	100	50		Sendiri	Diskominfo	RAI.01 Fasilitas Komputasi	RAI.01.03 Fasilitas Komputasi	Dokumen Standar Manajemen Pengamanan Informasi (ISO 27001:/2013), Keputusan Kepala Dinas Kominfo No.23/Kep-Kominfo/2019 tentang Penetapan SOP Tata Kelola TIK pada Dinas Kominfo	Konfigurasi email server, Awareness Penggunaan Aplikasi, Perlindungan data pribadi dan tren keamanan siber	Penetration Testing (Pentest)	Launching Tangerang kota Csirt, Pilot Project Karya Mandiri BSSN	Digital Forensik, Penetration Testing (Pentest)	Audit <i>Surveillance</i> ISO 27001:2013, Audit Internal ISO 27001:2013	Audit ISO 27001
FKT.26	LOBBY-DPRD@KOMINFO	100	50		Sendiri	Diskominfo	RAI.01 Fasilitas Komputasi	RAI.01.03 Fasilitas Komputasi	Dokumen Standar Manajemen Pengamanan Informasi (ISO 27001:/2013), Keputusan Kepala Dinas Kominfo No.23/Kep-Kominfo/2019 tentang Penetapan SOP Tata Kelola TIK pada Dinas Kominfo	Konfigurasi email server, Awareness Penggunaan Aplikasi, Perlindungan data pribadi	Penetration Testing (Pentest)	Launching Tangerang kota Csirt, Pilot Project Karya Mandiri BSSN	Digital Forensik, Penetration Testing (Pentest)	Audit <i>Surveillance</i> ISO 27001:2013, Audit Internal ISO 27001:2013	Audit ISO 27001

ID	Nama Fasilitas Komputasi	Bandwidth Intranet	Bandwidth Internet	Lokasi	Kepemilikan (Information)	Unit Kerja Penanggung Jawab - Merupakan unit kerja pengelola yang bertanggung jawab atas operasional fasilitas	→ RAI Level 1 (Dependency)	→ RAI Level 2 (Dependency)	→ Standar Teknis dan Prosedur Keamanan SPBE (Dependency)	→ Edukasi Kesadaran Keamanan SPBE (Dependency)	→ Identifikasi Kerentanan Keamanan SPBE (Dependency)	→ Peningkatan Keamanan SPBE (Dependency)	→ Penanganan Insiden Keamanan SPBE (Dependency)	→ Audit Keamanan SPBE (Dependency)	→ Kelangkaan Keamanan SPBE (Dependency)
										dan tren keamanan siber					
FKT .27	LOBBY-TLR@KOMINFO	100	50		Sendiri	Diskominfo	RAI.01 Fasilitas Komputasi	RAI.01.03 Fasilitas Komputasi	Dokumen Standar Manajemen Pengamanan Informasi (ISO 27001:/2013), Keputusan Kepala Dinas Kominfo No.23/Kep-Kominfo/2019 tentang Penetapan SOP Tata Kelola TIK pada Dinas Kominfo	Konfigurasi email server, Awareness Penggunaan Aplikasi, Perlindungan data pribadi dan tren keamanan siber	Penetration Testing (Pentest)	Launching Tangerang kota Csirt, Pilot Poject Karya Mandiri BSSN	Digital Forensik, Penetration Testing (Pentest)	Audit <i>Surveillance</i> ISO 27001:2013, Audit Internal ISO 27001:2013	Audit ISO 27001
FKT .28	LPSE@KOMINFO	100	50	Ruang LPSE	Sendiri	Diskominfo	RAI.01 Fasilitas Komputasi	RAI.01.03 Fasilitas Komputasi	Dokumen Standar Manajemen Pengamanan Informasi (ISO 27001:/2013), Keputusan Kepala Dinas Kominfo No.23/Kep-Kominfo/2019 tentang Penetapan SOP Tata Kelola TIK pada Dinas Kominfo	Konfigurasi email server, Awareness Penggunaan Aplikasi, Perlindungan data pribadi	Penetration Testing (Pentest)	Launching Tangerang kota Csirt, Pilot Poject Karya Mandiri BSSN	Digital Forensik, Penetration Testing (Pentest)	Audit <i>Surveillance</i> ISO 27001:2013, Audit Internal ISO 27001:2013	Audit ISO 27001

ID	Nama Fasilitas Komputasi	Bandwidth Intranet	Bandwidth Internet	Lokasi	Kepemilikan (Information)	Unit Kerja Penanggung Jawab - Merupakan unit kerja pengelola yang bertanggung jawab atas operasional fasilitas	→ RAI Level 1 (Dependency)	→ RAI Level 2 (Dependency)	→ Standar Teknis dan Prosedur Keamanan SPBE (Dependency)	→ Edukasi Kesadaran Keamanan SPBE (Dependency)	→ Identifikasi Kerentanan Keamanan SPBE (Dependency)	→ Peningkatan Keamanan SPBE (Dependency)	→ Penanganan Insiden Keamanan SPBE (Dependency)	→ Audit Keamanan SPBE (Dependency)	→ Kelangkaan Keamanan SPBE (Dependency)
										dan tren keamanan siber					
FKT.29	MEDIACENTER@KOMINFO	100	50	Ruang MEDIA CENTER	Sendiri	Diskominfo	RAI.01 Fasilitas Komputasi	RAI.01.03 Fasilitas Komputasi	Dokumen Standar Manajemen Pengamanan Informasi (ISO 27001:/2013), Keputusan Kepala Dinas Kominfo No.23/Kep-Kominfo/2019 tentang Penetapan SOP Tata Kelola TIK pada Dinas Kominfo	Konfigurasi email server, Awareness Penggunaan Aplikasi, Perlindungan data pribadi dan tren keamanan siber	Penetration Testing (Pentest)	Launching Tangerang kota Csirt, Pilot Project Karya Mandiri BSSN	Digital Forensik, Penetration Testing (Pentest)	Audit <i>Surveillance</i> ISO 27001:2013, Audit Internal ISO 27001:2013	Audit ISO 27001
FKT.30	PERKIM@KOMINFO	100	50	Ruang PERKIM	Sendiri	Diskominfo	RAI.01 Fasilitas Komputasi	RAI.01.03 Fasilitas Komputasi	Dokumen Standar Manajemen Pengamanan Informasi (ISO 27001:/2013), Keputusan Kepala Dinas Kominfo No.23/Kep-Kominfo/2019 tentang Penetapan SOP Tata Kelola TIK pada Dinas Kominfo	Konfigurasi email server, Awareness Penggunaan Aplikasi, Perlindungan data pribadi	Penetration Testing (Pentest)	Launching Tangerang kota Csirt, Pilot Project Karya Mandiri BSSN	Digital Forensik, Penetration Testing (Pentest)	Audit <i>Surveillance</i> ISO 27001:2013, Audit Internal ISO 27001:2013	Audit ISO 27001

ID	Nama Fasilitas Komputasi	Bandwidth Intranet	Bandwidth Internet	Lokasi	Kepemilikan (Information)	Unit Kerja Penanggung Jawab - Merupakan unit kerja pengelola yang bertanggung jawab atas operasional fasilitas	→ RAI Level 1 (Dependency)	→ RAI Level 2 (Dependency)	→ Standar Teknis dan Prosedur Keamanan SPBE (Dependency)	→ Edukasi Kesadaran Keamanan SPBE (Dependency)	→ Identifikasi Kerentanan Keamanan SPBE (Dependency)	→ Peningkatan Keamanan SPBE (Dependency)	→ Penanganan Insiden Keamanan SPBE (Dependency)	→ Audit Keamanan SPBE (Dependency)	→ Kelangkaan Keamanan SPBE (Dependency)
										dan tren keamanan siber					
FKT.31	PIMPINAN DEWAN@KOMINFO	100	50	Ruang PIMPINAN DEWAN	Sendiri	Diskominfo	RAI.01 Fasilitas Komputasi	RAI.01.03 Fasilitas Komputasi	Dokumen Standar Manajemen Pengamanan Informasi (ISO 27001:/2013), Keputusan Kepala Dinas Kominfo No.23/Kep-Kominfo/2019 tentang Penetapan SOP Tata Kelola TIK pada Dinas Kominfo	Konfigurasi email server, Awareness Penggunaan Aplikasi, Perlindungan data pribadi dan tren keamanan siber	Penetration Testing (Pentest)	Launching Tangerang Csirt, Pilot Project Karya Mandiri BSSN	Digital Forensik, Penetration Testing (Pentest)	Audit <i>Surveillance</i> ISO 27001:2013, Audit Internal ISO 27001:2013	Audit ISO 27001
FKT.32	PLAZA-PUSPEM-TENGAH	100	50	Ruang PLAZA PUSPEM BAGIAN TENGAH	Sendiri	Diskominfo	RAI.01 Fasilitas Komputasi	RAI.01.03 Fasilitas Komputasi	Dokumen Standar Manajemen Pengamanan Informasi (ISO 27001:/2013), Keputusan Kepala Dinas Kominfo No.23/Kep-Kominfo/2019 tentang Penetapan SOP Tata Kelola TIK pada Dinas Kominfo	Konfigurasi email server, Awareness Penggunaan Aplikasi, Perlindungan data pribadi	Penetration Testing (Pentest)	Launching Tangerang Csirt, Pilot Project Karya Mandiri BSSN	Digital Forensik, Penetration Testing (Pentest)	Audit <i>Surveillance</i> ISO 27001:2013, Audit Internal ISO 27001:2013	Audit ISO 27001

ID	Nama Fasilitas Komputasi	Bandwidth Intranet	Bandwidth Internet	Lokasi	Kepemilikan (Information)	Unit Kerja Penanggung Jawab - Merupakan unit kerja pengelola yang bertanggung jawab atas operasional fasilitas	→ RAI Level 1 (Dependency)	→ RAI Level 2 (Dependency)	→ Standar Teknis dan Prosedur Keamanan SPBE (Dependency)	→ Edukasi Kesadaran Keamanan SPBE (Dependency)	→ Identifikasi Kerentanan Keamanan SPBE (Dependency)	→ Peningkatan Keamanan SPBE (Dependency)	→ Penanganan Insiden Keamanan SPBE (Dependency)	→ Audit Keamanan SPBE (Dependency)	→ Kelangkaan Keamanan SPBE (Dependency)
										dan tren keamanan siber					
FKT.33	PLAZA-PUSPEM@KOMINFO	100	50	Ruang PLAZA PUSPEM BAGIAN TENGAH	Sendiri	Diskominfo	RAI.01 Fasilitas Komputasi	RAI.01.03 Fasilitas Komputasi	Dokumen Standar Manajemen Pengamanan Informasi (ISO 27001:/2013), Keputusan Kepala Dinas Kominfo No.23/Kep-Kominfo/2019 tentang Penetapan SOP Tata Kelola TIK pada Dinas Kominfo	Konfigurasi email server, Awareness Penggunaan Aplikasi, Perlindungan data pribadi dan tren keamanan siber	Penetration Testing (Pentest)	Launching Tangerang Csirt, Pilot Project Karya Mandiri BSSN	Digital Forensik, Penetration Testing (Pentest)	Audit <i>Surveillance</i> ISO 27001:2013, Audit Internal ISO 27001:2013	Audit ISO 27001
FKT.34	PLAZAPUSPEM-01-BARAT	100	50	Ruang PLAZA PUSPEM BAGIAN BARAT	Sendiri	Diskominfo	RAI.01 Fasilitas Komputasi	RAI.01.03 Fasilitas Komputasi	Dokumen Standar Manajemen Pengamanan Informasi (ISO 27001:/2013), Keputusan Kepala Dinas Kominfo No.23/Kep-Kominfo/2019 tentang Penetapan SOP Tata Kelola TIK pada Dinas Kominfo	Konfigurasi email server, Awareness Penggunaan Aplikasi, Perlindungan data pribadi	Penetration Testing (Pentest)	Launching Tangerang Csirt, Pilot Project Karya Mandiri BSSN	Digital Forensik, Penetration Testing (Pentest)	Audit <i>Surveillance</i> ISO 27001:2013, Audit Internal ISO 27001:2013	Audit ISO 27001

ID	Nama Fasilitas Komputasi	Bandwidth Intranet	Bandwidth Internet	Lokasi	Kepemilikan (Information)	Unit Kerja Penanggung Jawab - Merupakan unit kerja pengelola yang bertanggung jawab atas operasional fasilitas	→ RAI Level 1 (Dependency)	→ RAI Level 2 (Dependency)	→ Standar Teknis dan Prosedur Keamanan SPBE (Dependency)	→ Edukasi Kesadaran Keamanan SPBE (Dependency)	→ Identifikasi Kerentanan Keamanan SPBE (Dependency)	→ Peningkatan Keamanan SPBE (Dependency)	→ Penanganan Insiden Keamanan SPBE (Dependency)	→ Audit Keamanan SPBE (Dependency)	→ Kelangkaan Keamanan SPBE (Dependency)
										dan tren keamanan siber					
FKT.35	PLAZAPU SPEM-01-TIMUR	100	50	Ruang PLAZA PUSPEM BAGIAN TIMUR	Sendiri	Diskominfo	RAI.01 Fasilitas Komputasi	RAI.01.03 Fasilitas Komputasi	Dokumen Standar Manajemen Pengamanan Informasi (ISO 27001:/2013), Keputusan Kepala Dinas Kominfo No.23/Kep-Kominfo/2019 tentang Penetapan SOP Tata Kelola TIK pada Dinas Kominfo	Konfigurasi email server, Awareness Penggunaan Aplikasi, Perlindungan data pribadi dan tren keamanan siber	Penetration Testing (Pentest)	Launching Tangerang Csirt, Pilot Project Karya Mandiri BSSN	Digital Forensik, Penetration Testing (Pentest)	Audit <i>Surveillance</i> ISO 27001:2013, Audit Internal ISO 27001:2013	Audit ISO 27001
FKT.36	PLAZAPU SPEM-02-BARAT	100	50	Ruang PLAZA PUSPEM BAGIAN BARAT	Sendiri	Diskominfo	RAI.01 Fasilitas Komputasi	RAI.01.03 Fasilitas Komputasi	Dokumen Standar Manajemen Pengamanan Informasi (ISO 27001:/2013), Keputusan Kepala Dinas Kominfo No.23/Kep-Kominfo/2019 tentang Penetapan SOP Tata Kelola TIK pada Dinas Kominfo	Konfigurasi email server, Awareness Penggunaan Aplikasi, Perlindungan data pribadi	Penetration Testing (Pentest)	Launching Tangerang Csirt, Pilot Project Karya Mandiri BSSN	Digital Forensik, Penetration Testing (Pentest)	Audit <i>Surveillance</i> ISO 27001:2013, Audit Internal ISO 27001:2013	Audit ISO 27001

ID	Nama Fasilitas Komputasi	Bandwidth Intranet	Bandwidth Internet	Lokasi	Kepemilikan (Information)	Unit Kerja Penanggung Jawab - Merupakan unit kerja pengelola yang bertanggung jawab atas operasional fasilitas	→ RAI Level 1 (Dependency)	→ RAI Level 2 (Dependency)	→ Standar Teknis dan Prosedur Keamanan SPBE (Dependency)	→ Edukasi Kesadaran Keamanan SPBE (Dependency)	→ Identifikasi Kerentanan Keamanan SPBE (Dependency)	→ Peningkatan Keamanan SPBE (Dependency)	→ Penanganan Insiden Keamanan SPBE (Dependency)	→ Audit Keamanan SPBE (Dependency)	→ Kelangkaan Keamanan SPBE (Dependency)
										dan tren keamanan siber					
FKT.37	PLAZAPU SPEM-02-TIMUR	100	50	Ruang PLAZA PUSPEM BAGIAN TIMUR	Sendiri	Diskominfo	RAI.01 Fasilitas Komputasi	RAI.01.03 Fasilitas Komputasi	Dokumen Standar Manajemen Pengamanan Informasi (ISO 27001:/2013), Keputusan Kepala Dinas Kominfo No.23/Kep-Kominfo/2019 tentang Penetapan SOP Tata Kelola TIK pada Dinas Kominfo	Konfigurasi email server, Awareness Penggunaan Aplikasi, Perlindungan data pribadi dan tren keamanan siber	Penetration Testing (Pentest)	Launching Tangerang kota Csirt, Pilot Project Karya Mandiri BSSN	Digital Forensik, Penetration Testing (Pentest)	Audit <i>Surveillance</i> ISO 27001:2013, Audit Internal ISO 27001:2013	Audit ISO 27001
FKT.38	PPID@KOMINFO	100	50	Ruang PPID	Sendiri	Diskominfo	RAI.01 Fasilitas Komputasi	RAI.01.03 Fasilitas Komputasi	Dokumen Standar Manajemen Pengamanan Informasi (ISO 27001:/2013), Keputusan Kepala Dinas Kominfo No.23/Kep-Kominfo/2019 tentang Penetapan SOP Tata Kelola TIK pada Dinas Kominfo	Konfigurasi email server, Awareness Penggunaan Aplikasi, Perlindungan data pribadi	Penetration Testing (Pentest)	Launching Tangerang kota Csirt, Pilot Project Karya Mandiri BSSN	Digital Forensik, Penetration Testing (Pentest)	Audit <i>Surveillance</i> ISO 27001:2013, Audit Internal ISO 27001:2013	Audit ISO 27001

ID	Nama Fasilitas Komputasi	Bandwidth Intranet	Bandwidth Internet	Lokasi	Kepemilikan (Information)	Unit Kerja Penanggung Jawab - Merupakan unit kerja pengelola yang bertanggung jawab atas operasional fasilitas	→ RAI Level 1 (Dependency)	→ RAI Level 2 (Dependency)	→ Standar Teknis dan Prosedur Keamanan SPBE (Dependency)	→ Edukasi Kesadaran Keamanan SPBE (Dependency)	→ Identifikasi Kerentanan Keamanan SPBE (Dependency)	→ Peningkatan Keamanan SPBE (Dependency)	→ Penanganan Insiden Keamanan SPBE (Dependency)	→ Audit Keamanan SPBE (Dependency)	→ Kelangkaan Keamanan SPBE (Dependency)
										dan tren keamanan siber					
FKT.39	PROTOKOL@KOMINFO	100	50	Ruang PROTOKOL	Sendiri	Diskominfo	RAI.01 Fasilitas Komputasi	RAI.01.03 Fasilitas Komputasi	Dokumen Standar Manajemen Pengamanan Informasi (ISO 27001:/2013), Keputusan Kepala Dinas Kominfo No.23/Kep-Kominfo/2019 tentang Penetapan SOP Tata Kelola TIK pada Dinas Kominfo	Konfigurasi email server, Awareness Penggunaan Aplikasi, Perlindungan data pribadi dan tren keamanan siber	Penetration Testing (Pentest)	Launching Tangerang Kota Csirt, Pilot Project Karya Mandiri BSSN	Digital Forensik, Penetration Testing (Pentest)	Audit Surveillance ISO 27001:2013, Audit Internal ISO 27001:2013	Audit ISO 27001
FKT.40	RISDANG@KOMINFO	100	50	Ruang RISDANG	Sendiri	Diskominfo	RAI.01 Fasilitas Komputasi	RAI.01.03 Fasilitas Komputasi	Dokumen Standar Manajemen Pengamanan Informasi (ISO 27001:/2013), Keputusan Kepala Dinas Kominfo No.23/Kep-Kominfo/2019 tentang Penetapan SOP Tata Kelola TIK pada Dinas Kominfo	Konfigurasi email server, Awareness Penggunaan Aplikasi, Perlindungan data pribadi	Penetration Testing (Pentest)	Launching Tangerang Kota Csirt, Pilot Project Karya Mandiri BSSN	Digital Forensik, Penetration Testing (Pentest)	Audit Surveillance ISO 27001:2013, Audit Internal ISO 27001:2013	Audit ISO 27001

ID	Nama Fasilitas Komputasi	Bandwidth Intranet	Bandwidth Internet	Lokasi	Kepemilikan (Information)	Unit Kerja Penanggung Jawab - Merupakan unit kerja pengelola yang bertanggung jawab atas operasional fasilitas	→ RAI Level 1 (Dependency)	→ RAI Level 2 (Dependency)	→ Standar Teknis dan Prosedur Keamanan SPBE (Dependency)	→ Edukasi Kesadaran Keamanan SPBE (Dependency)	→ Identifikasi Kerentanan Keamanan SPBE (Dependency)	→ Peningkatan Keamanan SPBE (Dependency)	→ Penanganan Insiden Keamanan SPBE (Dependency)	→ Audit Keamanan SPBE (Dependency)	→ Kelangkaan Keamanan SPBE (Dependency)
										dan tren keamanan siber					
FKT.41	RR ASDA3@KOMINFO	100	50	Ruang RR ASDA3	Sendiri	Diskominfo	RAI.01 Fasilitas Komputasi	RAI.01.03 Fasilitas Komputasi	Dokumen Standar Manajemen Pengamanan Informasi (ISO 27001:/2013), Keputusan Kepala Dinas Kominfo No.23/Kep-Kominfo/2019 tentang Penetapan SOP Tata Kelola TIK pada Dinas Kominfo	Konfigurasi email server, Awareness Penggunaan Aplikasi, Perlindungan data pribadi dan tren keamanan siber	Penetration Testing (Pentest)	Launching Tangerang Csirt, Pilot Project Karya Mandiri BSSN	Digital Forensik, Penetration Testing (Pentest)	Audit Surveillance ISO 27001:2013, Audit Internal ISO 27001:2013	Audit ISO 27001
FKT.42	RR-AL-AMANAHAH@KOMINFO	100	50	Ruang Rapat Al Amanah	Sendiri	Diskominfo	RAI.01 Fasilitas Komputasi	RAI.01.03 Fasilitas Komputasi	Dokumen Standar Manajemen Pengamanan Informasi (ISO 27001:/2013), Keputusan Kepala Dinas Kominfo No.23/Kep-Kominfo/2019 tentang Penetapan SOP Tata Kelola TIK pada Dinas Kominfo	Konfigurasi email server, Awareness Penggunaan Aplikasi, Perlindungan data pribadi	Penetration Testing (Pentest)	Launching Tangerang Csirt, Pilot Project Karya Mandiri BSSN	Digital Forensik, Penetration Testing (Pentest)	Audit Surveillance ISO 27001:2013, Audit Internal ISO 27001:2013	Audit ISO 27001

ID	Nama Fasilitas Komputasi	Bandwidth Intranet	Bandwidth Internet	Lokasi	Kepemilikan (Information)	Unit Kerja Penanggung Jawab - Merupakan unit kerja pengelola yang bertanggung jawab atas operasional fasilitas	→ RAI Level 1 (Dependency)	→ RAI Level 2 (Dependency)	→ Standar Teknis dan Prosedur Keamanan SPBE (Dependency)	→ Edukasi Kesadaran Keamanan SPBE (Dependency)	→ Identifikasi Kerentanan Keamanan SPBE (Dependency)	→ Peningkatan Keamanan SPBE (Dependency)	→ Penanganan Insiden Keamanan SPBE (Dependency)	→ Audit Keamanan SPBE (Dependency)	→ Kelangkaan Keamanan SPBE (Dependency)
										dan tren keamanan siber					
FKT.43	RR-ARROUD HOH@KOMINFO	100	50	Ruang Rapat Ar Raudhoh	Sendiri	Diskominfo	RAI.01 Fasilitas Komputasi	RAI.01.03 Fasilitas Komputasi	Dokumen Standar Manajemen Pengamanan Informasi (ISO 27001:/2013), Keputusan Kepala Dinas Kominfo No.23/Kep-Kominfo/2019 tentang Penetapan SOP Tata Kelola TIK pada Dinas Kominfo	Konfigurasi email server, Awareness Penggunaan Aplikasi, Perlindungan data pribadi dan tren keamanan siber	Penetration Testing (Pentest)	Launching Tangerang Csirt, Pilot Project Karya Mandiri BSSN	Digital Forensik, Penetration Testing (Pentest)	Audit <i>Surveillance</i> ISO 27001:2013, Audit Internal ISO 27001:2013	Audit ISO 27001
FKT.44	RR-BAPPEDA @KOMINFO	100	50	Ruang Rapat BAPPEDA	Sendiri	Diskominfo	RAI.01 Fasilitas Komputasi	RAI.01.03 Fasilitas Komputasi	Dokumen Standar Manajemen Pengamanan Informasi (ISO 27001:/2013), Keputusan Kepala Dinas Kominfo No.23/Kep-Kominfo/2019 tentang Penetapan SOP Tata Kelola TIK pada Dinas Kominfo	Konfigurasi email server, Awareness Penggunaan Aplikasi, Perlindungan data pribadi	Penetration Testing (Pentest)	Launching Tangerang Csirt, Pilot Project Karya Mandiri BSSN	Digital Forensik, Penetration Testing (Pentest)	Audit <i>Surveillance</i> ISO 27001:2013, Audit Internal ISO 27001:2013	Audit ISO 27001

ID	Nama Fasilitas Komputasi	Bandwidth Intranet	Bandwidth Internet	Lokasi	Kepemilikan (Information)	Unit Kerja Penanggung Jawab - Merupakan unit kerja pengelola yang bertanggung jawab atas operasional fasilitas	→ RAI Level 1 (Dependency)	→ RAI Level 2 (Dependency)	→ Standar Teknis dan Prosedur Keamanan SPBE (Dependency)	→ Edukasi Kesadaran Keamanan SPBE (Dependency)	→ Identifikasi Kerentanan Keamanan SPBE (Dependency)	→ Peningkatan Keamanan SPBE (Dependency)	→ Penanganan Insiden Keamanan SPBE (Dependency)	→ Audit Keamanan SPBE (Dependency)	→ Kelangkaan Keamanan SPBE (Dependency)
										dan tren keamanan siber					
FKT.45	RR-BPKD@KOMINFO	100	50	Ruang Rapat BPKD	Sendiri	Diskominfo	RAI.01 Fasilitas Komputasi	RAI.01.03 Fasilitas Komputasi	Dokumen Standar Manajemen Pengamanan Informasi (ISO 27001:/2013), Keputusan Kepala Dinas Kominfo No.23/Kep-Kominfo/2019 tentang Penetapan SOP Tata Kelola TIK pada Dinas Kominfo	Konfigurasi email server, Awareness Penggunaan Aplikasi, Perlindungan data pribadi dan tren keamanan siber	Penetration Testing (Pentest)	Launching Tangerang kota Csirt, Pilot Project Karya Mandiri BSSN	Digital Forensik, Penetration Testing (Pentest)	Audit <i>Surveillance</i> ISO 27001:2013, Audit Internal ISO 27001:2013	Audit ISO 27001
FKT.46	RR-PAUD-DISDIK@KOMINFO	100	50	Ruang Rapat DISDIK	Sendiri	Diskominfo	RAI.01 Fasilitas Komputasi	RAI.01.03 Fasilitas Komputasi	Dokumen Standar Manajemen Pengamanan Informasi (ISO 27001:/2013), Keputusan Kepala Dinas Kominfo No.23/Kep-Kominfo/2019 tentang Penetapan SOP Tata Kelola TIK pada Dinas Kominfo	Konfigurasi email server, Awareness Penggunaan Aplikasi, Perlindungan data pribadi	Penetration Testing (Pentest)	Launching Tangerang kota Csirt, Pilot Project Karya Mandiri BSSN	Digital Forensik, Penetration Testing (Pentest)	Audit <i>Surveillance</i> ISO 27001:2013, Audit Internal ISO 27001:2013	Audit ISO 27001

ID	Nama Fasilitas Komputasi	Bandwidth Intranet	Bandwidth Internet	Lokasi	Kepemilikan (Information)	Unit Kerja Penanggung Jawab - Merupakan unit kerja pengelola yang bertanggung jawab atas operasional fasilitas	→ RAI Level 1 (Dependency)	→ RAI Level 2 (Dependency)	→ Standar Teknis dan Prosedur Keamanan SPBE (Dependency)	→ Edukasi Kesadaran Keamanan SPBE (Dependency)	→ Identifikasi Kerentanan Keamanan SPBE (Dependency)	→ Peningkatan Keamanan SPBE (Dependency)	→ Penanganan Insiden Keamanan SPBE (Dependency)	→ Audit Keamanan SPBE (Dependency)	→ Kelangkaan Keamanan SPBE (Dependency)
										dan tren keamanan siber					
FKT.47	RR-WALIKOTA@KOMINFO	100	50	Ruang Rapat WALIKOTA	Sendiri	Diskominfo	RAI.01 Fasilitas Komputasi	RAI.01.03 Fasilitas Komputasi	Dokumen Standar Manajemen Pengamanan Informasi (ISO 27001:/2013), Keputusan Kepala Dinas Kominfo No.23/Kep-Kominfo/2019 tentang Penetapan SOP Tata Kelola TIK pada Dinas Kominfo	Konfigurasi email server, Awareness Penggunaan Aplikasi, Perlindungan data pribadi dan tren keamanan siber	Penetration Testing (Pentest)	Launching Tangerang Kota Csirt, Pilot Project Karya Mandiri BSSN	Digital Forensik, Penetration Testing (Pentest)	Audit <i>Surveillance</i> ISO 27001:2013, Audit Internal ISO 27001:2013	Audit ISO 27001
FKT.48	RR. BANANG@KOMINFO	100	50	Ruang Rapat BANANG	Sendiri	Diskominfo	RAI.01 Fasilitas Komputasi	RAI.01.03 Fasilitas Komputasi	Dokumen Standar Manajemen Pengamanan Informasi (ISO 27001:/2013), Keputusan Kepala Dinas Kominfo No.23/Kep-Kominfo/2019 tentang Penetapan SOP Tata Kelola TIK pada Dinas Kominfo	Konfigurasi email server, Awareness Penggunaan Aplikasi, Perlindungan data pribadi	Penetration Testing (Pentest)	Launching Tangerang Kota Csirt, Pilot Project Karya Mandiri BSSN	Digital Forensik, Penetration Testing (Pentest)	Audit <i>Surveillance</i> ISO 27001:2013, Audit Internal ISO 27001:2013	Audit ISO 27001

ID	Nama Fasilitas Komputasi	Bandwidth Intranet	Bandwidth Internet	Lokasi	Kepemilikan (Information)	Unit Kerja Penanggung Jawab - Merupakan unit kerja pengelola yang bertanggung jawab atas operasional fasilitas	→ RAI Level 1 (Dependency)	→ RAI Level 2 (Dependency)	→ Standar Teknis dan Prosedur Keamanan SPBE (Dependency)	→ Edukasi Kesadaran Keamanan SPBE (Dependency)	→ Identifikasi Kerentanan Keamanan SPBE (Dependency)	→ Peningkatan Keamanan SPBE (Dependency)	→ Penanganan Insiden Keamanan SPBE (Dependency)	→ Audit Keamanan SPBE (Dependency)	→ Kelangkaan Keamanan SPBE (Dependency)
										dan tren keamanan siber					
FKT.49	RR.AKHLA QULKARI MAH@KOMINFO	100	50	Ruang Rapat AKHLA QULKARIMAH	Sendiri	Diskominfo	RAI.01 Fasilitas Komputasi	RAI.01.03 Fasilitas Komputasi	Dokumen Standar Manajemen Pengamanan Informasi (ISO 27001:/2013), Keputusan Kepala Dinas Kominfo No.23/Kep-Kominfo/2019 tentang Penetapan SOP Tata Kelola TIK pada Dinas Kominfo	Konfigurasi email server, Awareness Penggunaan Aplikasi, Perlindungan data pribadi dan tren keamanan siber	Penetration Testing (Pentest)	Launching Tangerang Csirt, Pilot Project Karya Mandiri BSSN	Digital Forensik, Penetration Testing (Pentest)	Audit <i>Surveillance</i> ISO 27001:2013, Audit Internal ISO 27001:2013	Audit ISO 27001
FKT.50	RR.PARIPURNA@KOMINFO	100	50	Ruang Rapat PARIPURNA	Sendiri	Diskominfo	RAI.01 Fasilitas Komputasi	RAI.01.03 Fasilitas Komputasi	Dokumen Standar Manajemen Pengamanan Informasi (ISO 27001:/2013), Keputusan Kepala Dinas Kominfo No.23/Kep-Kominfo/2019 tentang Penetapan SOP Tata Kelola TIK pada Dinas Kominfo	Konfigurasi email server, Awareness Penggunaan Aplikasi, Perlindungan data pribadi	Penetration Testing (Pentest)	Launching Tangerang Csirt, Pilot Project Karya Mandiri BSSN	Digital Forensik, Penetration Testing (Pentest)	Audit <i>Surveillance</i> ISO 27001:2013, Audit Internal ISO 27001:2013	Audit ISO 27001

ID	Nama Fasilitas Komputasi	Bandwidth Intranet	Bandwidth Internet	Lokasi	Kepemilikan (Information)	Unit Kerja Penanggung Jawab - Merupakan unit kerja pengelola yang bertanggung jawab atas operasional fasilitas	→ RAI Level 1 (Dependency)	→ RAI Level 2 (Dependency)	→ Standar Teknis dan Prosedur Keamanan SPBE (Dependency)	→ Edukasi Kesadaran Keamanan SPBE (Dependency)	→ Identifikasi Kerentanan Keamanan SPBE (Dependency)	→ Peningkatan Keamanan SPBE (Dependency)	→ Penanganan Insiden Keamanan SPBE (Dependency)	→ Audit Keamanan SPBE (Dependency)	→ Kelangkaan Keamanan SPBE (Dependency)
										dan tren keamanan siber					
FKT.51	RR.SETDA @KOMINFO	100	50	Ruang Rapat SETDA	Sendiri	Diskominfo	RAI.01 Fasilitas Komputasi	RAI.01.03 Fasilitas Komputasi	Dokumen Standar Manajemen Pengamanan Informasi (ISO 27001:/2013), Keputusan Kepala Dinas Kominfo No.23/Kep-Kominfo/2019 tentang Penetapan SOP Tata Kelola TIK pada Dinas Kominfo	Konfigurasi email server, Awareness Penggunaan Aplikasi, Perlindungan data pribadi dan tren keamanan siber	Penetration Testing (Pentest)	Launching Tangerang Kota Csirt, Pilot Project Karya Mandiri BSSN	Digital Forensik, Penetration Testing (Pentest)	Audit <i>Surveillance</i> ISO 27001:2013, Audit Internal ISO 27001:2013	Audit ISO 27001
FKT.52	RUANG WALIKOTA	100	50	Ruang WALIKOTA	Sendiri	Diskominfo	RAI.01 Fasilitas Komputasi	RAI.01.03 Fasilitas Komputasi	Dokumen Standar Manajemen Pengamanan Informasi (ISO 27001:/2013), Keputusan Kepala Dinas Kominfo No.23/Kep-Kominfo/2019 tentang Penetapan SOP Tata Kelola TIK pada Dinas Kominfo	Konfigurasi email server, Awareness Penggunaan Aplikasi, Perlindungan data pribadi	Penetration Testing (Pentest)	Launching Tangerang Kota Csirt, Pilot Project Karya Mandiri BSSN	Digital Forensik, Penetration Testing (Pentest)	Audit <i>Surveillance</i> ISO 27001:2013, Audit Internal ISO 27001:2013	Audit ISO 27001

ID	Nama Fasilitas Komputasi	Bandwidth Intranet	Bandwidth Internet	Lokasi	Kepemilikan (Information)	Unit Kerja Penanggung Jawab - Merupakan unit kerja pengelola yang bertanggung jawab atas operasional fasilitas	→ RAI Level 1 (Dependency)	→ RAI Level 2 (Dependency)	→ Standar Teknis dan Prosedur Keamanan SPBE (Dependency)	→ Edukasi Kesadaran Keamanan SPBE (Dependency)	→ Identifikasi Kerentanan Keamanan SPBE (Dependency)	→ Peningkatan Keamanan SPBE (Dependency)	→ Penanganan Insiden Keamanan SPBE (Dependency)	→ Audit Keamanan SPBE (Dependency)	→ Kelangkaan Keamanan SPBE (Dependency)
										dan tren keamanan siber					
FKT.53	SEKBAN-BPKD@KOMINFO	100	50	Ruang Sekretaris BPKD	Sendiri	Diskominfo	RAI.01 Fasilitas Komputasi	RAI.01.03 Fasilitas Komputasi	Dokumen Standar Manajemen Pengamanan Informasi (ISO 27001:/2013), Keputusan Kepala Dinas Kominfo No.23/Kep-Kominfo/2019 tentang Penetapan SOP Tata Kelola TIK pada Dinas Kominfo	Konfigurasi email server, Awareness Penggunaan Aplikasi, Perlindungan data pribadi dan tren keamanan siber	Penetration Testing (Pentest)	Launching Tangerang Kota Csirt, Pilot Project Karya Mandiri BSSN	Digital Forensik, Penetration Testing (Pentest)	Audit Surveillance ISO 27001:2013, Audit Internal ISO 27001:2013	Audit ISO 27001
FKT.54	SEKDA@KOMINFO	100	50	Ruang SEKDA	Sendiri	Diskominfo	RAI.01 Fasilitas Komputasi	RAI.01.03 Fasilitas Komputasi	Dokumen Standar Manajemen Pengamanan Informasi (ISO 27001:/2013), Keputusan Kepala Dinas Kominfo No.23/Kep-Kominfo/2019 tentang Penetapan SOP Tata Kelola TIK pada Dinas Kominfo	Konfigurasi email server, Awareness Penggunaan Aplikasi, Perlindungan data pribadi	Penetration Testing (Pentest)	Launching Tangerang Kota Csirt, Pilot Project Karya Mandiri BSSN	Digital Forensik, Penetration Testing (Pentest)	Audit Surveillance ISO 27001:2013, Audit Internal ISO 27001:2013	Audit ISO 27001

ID	Nama Fasilitas Komputasi	Bandwidth Intranet	Bandwidth Internet	Lokasi	Kepemilikan (Information)	Unit Kerja Penanggung Jawab - Merupakan unit kerja pengelola yang bertanggung jawab atas operasional fasilitas	→ RAI Level 1 (Dependency)	→ RAI Level 2 (Dependency)	→ Standar Teknis dan Prosedur Keamanan SPBE (Dependency)	→ Edukasi Kesadaran Keamanan SPBE (Dependency)	→ Identifikasi Kerentanan Keamanan SPBE (Dependency)	→ Peningkatan Keamanan SPBE (Dependency)	→ Penanganan Insiden Keamanan SPBE (Dependency)	→ Audit Keamanan SPBE (Dependency)	→ Kelangkaan Keamanan SPBE (Dependency)
										dan tren keamanan siber					
FKT.55	SEKDIS@KOMINFO	100	50	Ruang SEKDIS	Sendiri	Diskominfo	RAI.01 Fasilitas Komputasi	RAI.01.03 Fasilitas Komputasi	Dokumen Standar Manajemen Pengamanan Informasi (ISO 27001:/2013), Keputusan Kepala Dinas Kominfo No.23/Kep-Kominfo/2019 tentang Penetapan SOP Tata Kelola TIK pada Dinas Kominfo	Konfigurasi email server, Awareness Penggunaan Aplikasi, Perlindungan data pribadi dan tren keamanan siber	Penetration Testing (Pentest)	Launching Tangerang Kota Csirt, Pilot Project Karya Mandiri BSSN	Digital Forensik, Penetration Testing (Pentest)	Audit Surveillance ISO 27001:2013, Audit Internal ISO 27001:2013	Audit ISO 27001
FKT.56	SEKRETARIS-DPRD@KOMINFO	100	50	Ruang Sekretaris DPRD	Sendiri	Diskominfo	RAI.01 Fasilitas Komputasi	RAI.01.03 Fasilitas Komputasi	Dokumen Standar Manajemen Pengamanan Informasi (ISO 27001:/2013), Keputusan Kepala Dinas Kominfo No.23/Kep-Kominfo/2019 tentang Penetapan SOP Tata Kelola TIK pada Dinas Kominfo	Konfigurasi email server, Awareness Penggunaan Aplikasi, Perlindungan data pribadi	Penetration Testing (Pentest)	Launching Tangerang Kota Csirt, Pilot Project Karya Mandiri BSSN	Digital Forensik, Penetration Testing (Pentest)	Audit Surveillance ISO 27001:2013, Audit Internal ISO 27001:2013	Audit ISO 27001

ID	Nama Fasilitas Komputasi	Bandwidth Intranet	Bandwidth Internet	Lokasi	Kepemilikan (Information)	Unit Kerja Penanggung Jawab - Merupakan unit kerja pengelola yang bertanggung jawab atas operasional fasilitas	→ RAI Level 1 (Dependency)	→ RAI Level 2 (Dependency)	→ Standar Teknis dan Prosedur Keamanan SPBE (Dependency)	→ Edukasi Kesadaran Keamanan SPBE (Dependency)	→ Identifikasi Kerentanan Keamanan SPBE (Dependency)	→ Peningkatan Keamanan SPBE (Dependency)	→ Penanganan Insiden Keamanan SPBE (Dependency)	→ Audit Keamanan SPBE (Dependency)	→ Kelangkaan Keamanan SPBE (Dependency)
										dan tren keamanan siber					
FKT.57	SETWAN@KOMINFO	100	50	Ruang SETWAN	Sendiri	Diskominfo	RAI.01 Fasilitas Komputasi	RAI.01.03 Fasilitas Komputasi	Dokumen Standar Manajemen Pengamanan Informasi (ISO 27001:/2013), Keputusan Kepala Dinas Kominfo No.23/Kep-Kominfo/2019 tentang Penetapan SOP Tata Kelola TIK pada Dinas Kominfo	Konfigurasi email server, Awareness Penggunaan Aplikasi, Perlindungan data pribadi dan tren keamanan siber	Penetration Testing (Pentest)	Launching Tangerang Kota Csirt, Pilot Project Karya Mandiri BSSN	Digital Forensik, Penetration Testing (Pentest)	Audit <i>Surveillance</i> ISO 27001:2013, Audit Internal ISO 27001:2013	Audit ISO 27001
FKT.58	STAF AHLI@KOMINFO	100	50	Ruang STAF AHLI	Sendiri	Diskominfo	RAI.01 Fasilitas Komputasi	RAI.01.03 Fasilitas Komputasi	Dokumen Standar Manajemen Pengamanan Informasi (ISO 27001:/2013), Keputusan Kepala Dinas Kominfo No.23/Kep-Kominfo/2019 tentang Penetapan SOP Tata Kelola TIK pada Dinas Kominfo	Konfigurasi email server, Awareness Penggunaan Aplikasi, Perlindungan data pribadi	Penetration Testing (Pentest)	Launching Tangerang Kota Csirt, Pilot Project Karya Mandiri BSSN	Digital Forensik, Penetration Testing (Pentest)	Audit <i>Surveillance</i> ISO 27001:2013, Audit Internal ISO 27001:2013	Audit ISO 27001

ID	Nama Fasilitas Komputasi	Bandwidth Intranet	Bandwidth Internet	Lokasi	Kepemilikan (Information)	Unit Kerja Penanggung Jawab - Merupakan unit kerja pengelola yang bertanggung jawab atas operasional fasilitas	→ RAI Level 1 (Dependency)	→ RAI Level 2 (Dependency)	→ Standar Teknis dan Prosedur Keamanan SPBE (Dependency)	→ Edukasi Kesadaran Keamanan SPBE (Dependency)	→ Identifikasi Kerentanan Keamanan SPBE (Dependency)	→ Peningkatan Keamanan SPBE (Dependency)	→ Penanganan Insiden Keamanan SPBE (Dependency)	→ Audit Keamanan SPBE (Dependency)	→ Kelangkaan Keamanan SPBE (Dependency)
										dan tren keamanan siber					
FKT.59	TAMAN-PATIO@KOMINFO	100	50	Ruang Taman Patio	Sendiri	Diskominfo	RAI.01 Fasilitas Komputasi	RAI.01.03 Fasilitas Komputasi	Dokumen Standar Manajemen Pengamanan Informasi (ISO 27001:/2013), Keputusan Kepala Dinas Kominfo No.23/Kep-Kominfo/2019 tentang Penetapan SOP Tata Kelola TIK pada Dinas Kominfo	Konfigurasi email server, Awareness Penggunaan Aplikasi, Perlindungan data pribadi dan tren keamanan siber	Penetration Testing (Pentest)	Launching Tangerang kota Csirt, Pilot Project Karya Mandiri BSSN	Digital Forensik, Penetration Testing (Pentest)	Audit <i>Surveillance</i> ISO 27001:2013, Audit Internal ISO 27001:2013	Audit ISO 27001
FKT.60	TAXROOM@KOMINFO	100	50	Ruang TAXROOM	Sendiri	Diskominfo	RAI.01 Fasilitas Komputasi	RAI.01.03 Fasilitas Komputasi	Dokumen Standar Manajemen Pengamanan Informasi (ISO 27001:/2013), Keputusan Kepala Dinas Kominfo No.23/Kep-Kominfo/2019 tentang Penetapan SOP Tata Kelola TIK pada Dinas Kominfo	Konfigurasi email server, Awareness Penggunaan Aplikasi, Perlindungan data pribadi	Penetration Testing (Pentest)	Launching Tangerang kota Csirt, Pilot Project Karya Mandiri BSSN	Digital Forensik, Penetration Testing (Pentest)	Audit <i>Surveillance</i> ISO 27001:2013, Audit Internal ISO 27001:2013	Audit ISO 27001

ID	Nama Government Cloud	→ Unit Operasional Government Cloud (Dependency)	→ Edukasi Kesadaran Keamanan SPBE (Dependency)	Jangka Waktu Pelayanan	→ RAI Level 1 (Dependency)	→ RAI Level 2 (Dependency)	→ RAI Level 3 (Dependency)	← Aplikasi (Dependency)	→ Penghubung Layanan (Dependency)	→ Jaringan Intra Pemerintah (Dependency)	→ Standar Teknis dan Prosedur Keamanan SPBE (Dependency)	→ Audit Keamanan SPBE (Dependency)	→ Penanganan Insiden Keamanan SPBE (Dependency)	→ Kelaikan Keamanan SPBE (Dependency)	→ Peningkatan Keamanan SPBE (Dependency)	→ Identifikasi Kerentanan Keamanan SPBE (Dependency)
KAT.01	Data Center DISKOMI NFO	DISKOMI NFO	Konfigurasi email server, Awareness Penggunaan Aplikasi, Perlindungan data pribadi dan tren keamanan siber	Tidak Ditentukan	RAI.03 Platform	RAI.03.01 Kerangka Infrastruktur	RAI.03.01.08 Komputasi Awan	e-MANTUL	Katalog Aplikasi Kota Tangerang (Aplikasi Layanan Publik)	Jaringan Gedung Puspem Kota Tangerang, Jaringan Gedung Mall Pelayanan Publik	Dokumen Standar Manajemen Pengamanan Informasi (ISO 27001:/2013), Keputusan Kepala Dinas Kominfo No.23/Kep-Kominfo/2019 tentang Penetapan SOP Tata Kelola TIK pada Dinas Kominfo	Audit <i>Surveilance</i> ISO 27001:2013, Audit Internal ISO 27001:2013	Digital Forensik, Penetration Testing	Audit ISO 27001	Pembentukan Security Operation Center	Penetration Testing (Pentest)
KAT.02	Data Center DISKOMI NFO	DISKOMI NFO	Konfigurasi email server, Awareness Penggunaan Aplikasi, Perlindungan data pribadi dan tren keamanan siber	Tidak Ditentukan	RAI.03 Platform	RAI.03.01 Kerangka Infrastruktur	RAI.03.01.08 Komputasi Awan	Tangerang Satu Data	Katalog Aplikasi Kota Tangerang (Aplikasi Layanan Publik)	Jaringan Gedung Puspem Kota Tangerang, Jaringan Gedung Mall Pelayanan Publik	Dokumen Standar Manajemen Pengamanan Informasi (ISO 27001:/2013), Keputusan Kepala Dinas Kominfo No.23/Kep-Kominfo/2019 tentang Penetapan SOP Tata Kelola TIK pada Dinas Kominfo	Audit <i>Surveilance</i> ISO 27001:2013, Audit Internal ISO 27001:2013	Digital Forensik, Penetration Testing	Audit ISO 27001	Pembentukan Security Operation Center	Penetration Testing (Pentest)
KAT.03	Data Center DISKOMI NFO	DISKOMI NFO	Konfigurasi email server, Awareness Penggunaan Aplikasi, Perlindungan data	Tidak Ditentukan	RAI.03 Platform	RAI.03.01 Kerangka Infrastruktur	RAI.03.01.08 Komputasi Awan	Kampung Tematik	Katalog Aplikasi Kota Tangerang (Aplikasi Layanan Publik)	Jaringan Gedung Puspem Kota Tangerang, Jaringan Gedung	Dokumen Standar Manajemen Pengamanan Informasi (ISO 27001:/2013),	Audit <i>Surveilance</i> ISO 27001:2013, Audit Intern	Digital Forensik, Penetration Testing	Audit ISO 27001	Pembentukan Security Operation Center	Penetration Testing (Pentest)

ID	Nama Government Cloud	→ Unit Operasional Government Cloud (Dependency)	→ Edukasi Kesadaran Keamanan SPBE (Dependency)	Jangka Waktu Pelayanan	→ RAI Level 1 (Dependency)	→ RAI Level 2 (Dependency)	→ RAI Level 3 (Dependency)	← Aplikasi (Dependency)	→ Sistem Penghubung Layanan (Dependency)	→ Jaringan Intra Pemerintah (Dependency)	→ Standar Teknis dan Prosedur Keamanan SPBE (Dependency)	→ Audit Keamanan SPBE (Dependency)	→ Penanganan Insiden Keamanan SPBE (Dependency)	→ Kelaikanan Keamanan SPBE (Dependency)	→ Peningkatan Keamanan SPBE (Dependency)	→ Identifikasi Kerentanan Keamanan SPBE (Dependency)
			pribadi dan tren keamanan siber							Mall Pelayanan Publik	Keputusan Kepala Dinas Kominfo No.23/Kep-Kominfo/2019 tentang Penetapan SOP Tata Kelola TIK pada Dinas Kominfo	al ISO 27001:2013				
KAT.04	Data Center DISKOMI NFO	DISKOMI NFO	Konfigurasi email server, Awareness Penggunaan Aplikasi, Perlindungan data pribadi dan tren keamanan siber	Tidak Ditentukan	RAI.03 Platform	RAI.03.01 Kerangka Infrastruktur	RAI.03.01.08 Komputasi Awan	Web SKPD BKPSDM	Katalog Aplikasi Kota Tangerang (Aplikasi Layanan Publik)	Jaringan Gedung Puspem Kota Tangerang, Jaringan Gedung Mall Pelayanan Publik	Dokumen Standar Manajemen Pengamanan Informasi (ISO 27001:/2013), Keputusan Kepala Dinas Kominfo No.23/Kep-Kominfo/2019 tentang Penetapan SOP Tata Kelola TIK pada Dinas Kominfo	Audit <i>Surveilance</i> ISO 27001:2013, Audit Internal ISO 27001:2013	Digital Forensik, Penetration Testing	Audit ISO 27001	Pembentukan Security Operation Center	Penetration Testing (Pentest)
KAT.05	Data Center DISKOMI NFO	DISKOMI NFO	Konfigurasi email server, Awareness Penggunaan Aplikasi, Perlindungan data pribadi dan tren keamanan siber	Tidak Ditentukan	RAI.03 Platform	RAI.03.01 Kerangka Infrastruktur	RAI.03.01.08 Komputasi Awan	SIKASEP (Aplikasi Sertifikasi Keamanan Pangan)	Katalog Aplikasi Kota Tangerang (Aplikasi Layanan Publik)	Jaringan Gedung Puspem Kota Tangerang, Jaringan Gedung Mall Pelayanan Publik	Dokumen Standar Manajemen Pengamanan Informasi (ISO 27001:/2013), Keputusan Kepala Dinas Kominfo No.23/Kep-Kominfo/2019 tentang	Audit <i>Surveilance</i> ISO 27001:2013, Audit Internal ISO 27001:2013	Digital Forensik, Penetration Testing	Audit ISO 27001	Pembentukan Security Operation Center	Penetration Testing (Pentest)

ID	Nama Government Cloud	→ Unit Operasional Government Cloud (Dependency)	→ Edukasi Kesadaran Keamanan SPBE (Dependency)	Jangka Waktu Pelayanan	→ RAI Level 1 (Dependency)	→ RAI Level 2 (Dependency)	→ RAI Level 3 (Dependency)	← Aplikasi (Dependency)	→ Sistem Penghubung Layanan (Dependency)	→ Jaringan Intra Pemerintah (Dependency)	→ Standar Teknis dan Prosedur Keamanan SPBE (Dependency)	→ Audit Keamanan SPBE (Dependency)	→ Penanganan Insiden Keamanan SPBE (Dependency)	→ Kelaikan Keamanan SPBE (Dependency)	→ Peningkatan Keamanan SPBE (Dependency)	→ Identifikasi Kerentanan Keamanan SPBE (Dependency)
											Penetapan SOP Tata Kelola TIK pada Dinas Kominfo					
KAT.06	Data Center DISKOMI NFO	DISKOMI NFO	Konfigurasi email server, Awareness Penggunaan Aplikasi, Perlindungan data pribadi dan tren keamanan siber	Tidak Ditentukan	RAI.03 Platform	RAI.03.01 Kerangka Infrastruktur	RAI.03.01.08 Komputasi Awan	Rekrutmen	Katalog Aplikasi Kota Tangerang (Aplikasi Layanan Publik)	Jaringan Gedung Puspem Kota Tangerang, Jaringan Gedung Mall Pelayanan Publik	Dokumen Standar Manajemen Pengamanan Informasi (ISO 27001:/2013), Keputusan Kepala Dinas Kominfo No.23/Kep-Kominfo/2019 tentang Penetapan SOP Tata Kelola TIK pada Dinas Kominfo	Audit <i>Surveilance</i> ISO 27001:2013, Audit Internal ISO 27001:2013	Digital Forensik, Penetration Testing	Audit ISO 27001	Pembentukan Security Operation Center	Penetration Testing (Pentest)
KAT.07	Data Center DISKOMI NFO	DISKOMI NFO	Konfigurasi email server, Awareness Penggunaan Aplikasi, Perlindungan data pribadi dan tren keamanan siber	Tidak Ditentukan	RAI.03 Platform	RAI.03.01 Kerangka Infrastruktur	RAI.03.01.08 Komputasi Awan	SIPENTA	Katalog Aplikasi Kota Tangerang (Aplikasi Layanan Publik)	Jaringan Gedung Puspem Kota Tangerang, Jaringan Gedung Mall Pelayanan Publik	Dokumen Standar Manajemen Pengamanan Informasi (ISO 27001:/2013), Keputusan Kepala Dinas Kominfo No.23/Kep-Kominfo/2019 tentang Penetapan SOP Tata Kelola TIK pada Dinas Kominfo	Audit <i>Surveilance</i> ISO 27001:2013, Audit Internal ISO 27001:2013	Digital Forensik, Penetration Testing	Audit ISO 27001	Pembentukan Security Operation Center	Penetration Testing (Pentest)

ID	Nama Government Cloud	→ Unit Operasional Government Cloud (Dependency)	→ Edukasi Kesadaran Keamanan SPBE (Dependency)	Jangka Waktu Pelayanan	→ RAI Level 1 (Dependency)	→ RAI Level 2 (Dependency)	→ RAI Level 3 (Dependency)	← Aplikasi (Dependency)	→ Sistem Penghubung Layanan (Dependency)	→ Jaringan Intra Pemerintah (Dependency)	→ Standar Teknis dan Prosedur Keamanan SPBE (Dependency)	→ Audit Keamanan SPBE (Dependency)	→ Penanganan Insiden Keamanan SPBE (Dependency)	→ Kelaikan Keamanan SPBE (Dependency)	→ Peningkatan Keamanan SPBE (Dependency)	→ Identifikasi Kerentanan Keamanan SPBE (Dependency)
KAT.08	Data Center DISKOMI NFO	DISKOMI NFO	Konfigurasi email server, Awareness Penggunaan Aplikasi, Perlindungan data pribadi dan tren keamanan siber	Tidak Ditentukan	RAI.03 Platform	RAI.03.01 Kerangka Infrastruktur	RAI.03.01.08 Komputasi Awan	Rumah KIM	Katalog Aplikasi Kota Tangerang (Aplikasi Layanan Publik)	Jaringan Gedung Puspem Kota Tangerang, Jaringan Gedung Mall Pelayanan Publik	Dokumen Standar Manajemen Pengamanan Informasi (ISO 27001:/2013), Keputusan Kepala Dinas Kominfo No.23/Kep-Kominfo/2019 tentang Penetapan SOP Tata Kelola TIK pada Dinas Kominfo	Audit <i>Surveilance</i> ISO 27001:2013, Audit Internal ISO 27001:2013	Digital Forensik, Penetration Testing	Audit ISO 27001	Pembentukan Security Operation Center	Penetration Testing (Pentest)
KAT.09	Data Center DISKOMI NFO	DISKOMI NFO	Konfigurasi email server, Awareness Penggunaan Aplikasi, Perlindungan data pribadi dan tren keamanan siber	Tidak Ditentukan	RAI.03 Platform	RAI.03.01 Kerangka Infrastruktur	RAI.03.01.08 Komputasi Awan	Pendaftaran Vaksinasi	Katalog Aplikasi Kota Tangerang (Aplikasi Layanan Publik)	Jaringan Gedung Puspem Kota Tangerang, Jaringan Gedung Mall Pelayanan Publik	Dokumen Standar Manajemen Pengamanan Informasi (ISO 27001:/2013), Keputusan Kepala Dinas Kominfo No.23/Kep-Kominfo/2019 tentang Penetapan SOP Tata Kelola TIK pada Dinas Kominfo	Audit <i>Surveilance</i> ISO 27001:2013, Audit Internal ISO 27001:2013	Digital Forensik, Penetration Testing	Audit ISO 27001	Pembentukan Security Operation Center	Penetration Testing (Pentest)
KAT.10	Data Center DISKOMI NFO	DISKOMI NFO	Konfigurasi email server, Awareness Penggunaan Aplikasi, Perlindungan data	Tidak Ditentukan	RAI.03 Platform	RAI.03.01 Kerangka Infrastruktur	RAI.03.01.08 Komputasi Awan	Admin Pasar (PORTAL Tangerang)	Katalog Aplikasi Kota Tangerang (Aplikasi Layanan Publik)	Jaringan Gedung Puspem Kota Tangerang, Jaringan Gedung	Dokumen Standar Manajemen Pengamanan Informasi (ISO 27001:/2013),	Audit <i>Surveilance</i> ISO 27001:2013, Audit Intern	Digital Forensik, Penetration Testing	Audit ISO 27001	Pembentukan Security Operation Center	Penetration Testing (Pentest)

ID	Nama Government Cloud	→ Unit Operasional Government Cloud (Dependency)	→ Edukasi Kesadaran Keamanan SPBE (Dependency)	Jangka Waktu Pelayanan	→ RAI Level 1 (Dependency)	→ RAI Level 2 (Dependency)	→ RAI Level 3 (Dependency)	← Aplikasi (Dependency)	→ Sistem Penghubung Layanan (Dependency)	→ Jaringan Intra Pemerintah (Dependency)	→ Standar Teknis dan Prosedur Keamanan SPBE (Dependency)	→ Audit Keamanan SPBE (Dependency)	→ Penanganan Insiden Keamanan SPBE (Dependency)	→ Kelaikan Keamanan SPBE (Dependency)	→ Peningkatan Keamanan SPBE (Dependency)	→ Identifikasi Kerentanan Keamanan SPBE (Dependency)
			pribadi dan tren keamanan siber							Mall Pelayanan Publik	Keputusan Kepala Dinas Kominfo No.23/Kep-Kominfo/2019 tentang Penetapan SOP Tata Kelola TIK pada Dinas Kominfo	al ISO 27001:2013				
KAT.11	Data Center DISKOMI NFO	DISKOMI NFO	Konfigurasi email server, Awareness Penggunaan Aplikasi, Perlindungan data pribadi dan tren keamanan siber	Tidak Ditentukan	RAI.03 Platform	RAI.03.01 Kerangka Infrastruktur	RAI.03.01.08 Komputasi Awan	Website PD Pasar Kota Tangerang	Katalog Aplikasi Tangerang (Aplikasi Layanan Publik)	Jaringan Gedung Puspem Kota Tangerang, Jaringan Gedung Mall Pelayanan Publik	Dokumen Standar Manajemen Pengamanan Informasi (ISO 27001:/2013), Keputusan Kepala Dinas Kominfo No.23/Kep-Kominfo/2019 tentang Penetapan SOP Tata Kelola TIK pada Dinas Kominfo	Audit Surveilance ISO 27001:2013, Audit Internal ISO 27001:2013	Digital Forensik, Penetration Testing	Audit ISO 27001	Pembentukan Security Operation Center	Penetration Testing (Pentest)
KAT.12	Data Center DISKOMI NFO	DISKOMI NFO	Konfigurasi email server, Awareness Penggunaan Aplikasi, Perlindungan data pribadi dan tren keamanan siber	Tidak Ditentukan	RAI.03 Platform	RAI.03.01 Kerangka Infrastruktur	RAI.03.01.08 Komputasi Awan	Itsbat Nikah	Katalog Aplikasi Tangerang (Aplikasi Layanan Publik)	Jaringan Gedung Puspem Kota Tangerang, Jaringan Gedung Mall Pelayanan Publik	Dokumen Standar Manajemen Pengamanan Informasi (ISO 27001:/2013), Keputusan Kepala Dinas Kominfo No.23/Kep-Kominfo/2019 tentang	Audit Surveilance ISO 27001:2013, Audit Internal ISO 27001:2013	Digital Forensik, Penetration Testing	Audit ISO 27001	Pembentukan Security Operation Center	Penetration Testing (Pentest)

ID	Nama Government Cloud	→ Unit Operasional Government Cloud (Dependency)	→ Edukasi Kesadaran Keamanan SPBE (Dependency)	Jangka Waktu Pelayanan	→ RAI Level 1 (Dependency)	→ RAI Level 2 (Dependency)	→ RAI Level 3 (Dependency)	← Aplikasi (Dependency)	→ Sistem Penghubung Layanan (Dependency)	→ Jaringan Intra Pemerintah (Dependency)	→ Standar Teknis dan Prosedur Keamanan SPBE (Dependency)	→ Audit Keamanan SPBE (Dependency)	→ Penanganan Insiden Keamanan SPBE (Dependency)	→ Kelaikanan Keamanan SPBE (Dependency)	→ Peningkatan Keamanan SPBE (Dependency)	→ Identifikasi Kerentanan Keamanan SPBE (Dependency)
											Penetapan SOP Tata Kelola TIK pada Dinas Kominfo					
KAT.13	Data Center DISKOMI NFO	DISKOMI NFO	Konfigurasi email server, Awareness Penggunaan Aplikasi, Perlindungan data pribadi dan tren keamanan siber	Tidak Ditentukan	RAI.03 Platform	RAI.03.01 Kerangka Infrastruktur	RAI.03.01.08 Komputasi Awan	Aplikasi Pelayanan PBB	Katalog Aplikasi Tangerang (Aplikasi Layanan Publik)	Jaringan Gedung Puspem Kota Tangerang, Jaringan Gedung Mall Pelayanan Publik	Dokumen Standar Manajemen Pengamanan Informasi (ISO 27001:/2013), Keputusan Kepala Dinas Kominfo No.23/Kep-Kominfo/2019 tentang Penetapan SOP Tata Kelola TIK pada Dinas Kominfo	Audit <i>Surveilance</i> ISO 27001:2013, Audit Internal ISO 27001:2013	Digital Forensik, Penetration Testing	Audit ISO 27001	Pembentukan Security Operation Center	Penetration Testing (Pentest)
KAT.14	Data Center DISKOMI NFO	DISKOMI NFO	Konfigurasi email server, Awareness Penggunaan Aplikasi, Perlindungan data pribadi dan tren keamanan siber	Tidak Ditentukan	RAI.03 Platform	RAI.03.01 Kerangka Infrastruktur	RAI.03.01.08 Komputasi Awan	SILAKU HOTEL	Katalog Aplikasi Tangerang (Aplikasi Layanan Publik)	Jaringan Gedung Puspem Kota Tangerang, Jaringan Gedung Mall Pelayanan Publik	Dokumen Standar Manajemen Pengamanan Informasi (ISO 27001:/2013), Keputusan Kepala Dinas Kominfo No.23/Kep-Kominfo/2019 tentang Penetapan SOP Tata Kelola TIK pada Dinas Kominfo	Audit <i>Surveilance</i> ISO 27001:2013, Audit Internal ISO 27001:2013	Digital Forensik, Penetration Testing	Audit ISO 27001	Pembentukan Security Operation Center	Penetration Testing (Pentest)

ID	Nama Government Cloud	→ Unit Operasional Government Cloud (Dependency)	→ Edukasi Kesadaran Keamanan SPBE (Dependency)	Jangka Waktu Pelayanan	→ RAI Level 1 (Dependency)	→ RAI Level 2 (Dependency)	→ RAI Level 3 (Dependency)	← Aplikasi (Dependency)	→ Sistem Penghubung Layanan (Dependency)	→ Jaringan Intra Pemerintah (Dependency)	→ Standar Teknis dan Prosedur Keamanan SPBE (Dependency)	→ Audit Keamanan SPBE (Dependency)	→ Penanganan Insiden Keamanan SPBE (Dependency)	→ Kelaikan Keamanan SPBE (Dependency)	→ Peningkatan Keamanan SPBE (Dependency)	→ Identifikasi Kerentanan Keamanan SPBE (Dependency)
KAT.15	Data Center DISKOMI NFO	DISKOMI NFO	Konfigurasi email server, Awareness Penggunaan Aplikasi, Perlindungan data pribadi dan tren keamanan siber	Tidak Ditentukan	RAI.03 Platform	RAI.03.01 Kerangka Infrastruktur	RAI.03.01.08 Komputasi Awan	Website Kelurahan Manis Jaya	Katalog Aplikasi Kota Tangerang (Aplikasi Layanan Publik)	Jaringan Gedung Puspem Kota Tangerang, Jaringan Gedung Mall Pelayanan Publik	Dokumen Standar Manajemen Pengamanan Informasi (ISO 27001:/2013), Keputusan Kepala Dinas Kominfo No.23/Kep-Kominfo/2019 tentang Penetapan SOP Tata Kelola TIK pada Dinas Kominfo	Audit Surveilance ISO 27001:2013, Audit Internal ISO 27001:2013	Digital Forensik, Penetration Testing	Audit ISO 27001	Pembentukan Security Operation Center	Penetration Testing (Pentest)
KAT.16	Data Center DISKOMI NFO	DISKOMI NFO	Konfigurasi email server, Awareness Penggunaan Aplikasi, Perlindungan data pribadi dan tren keamanan siber	Tidak Ditentukan	RAI.03 Platform	RAI.03.01 Kerangka Infrastruktur	RAI.03.01.08 Komputasi Awan	Website Kelurahan Babakan	Katalog Aplikasi Kota Tangerang (Aplikasi Layanan Publik)	Jaringan Gedung Puspem Kota Tangerang, Jaringan Gedung Mall Pelayanan Publik	Dokumen Standar Manajemen Pengamanan Informasi (ISO 27001:/2013), Keputusan Kepala Dinas Kominfo No.23/Kep-Kominfo/2019 tentang Penetapan SOP Tata Kelola TIK pada Dinas Kominfo	Audit Surveilance ISO 27001:2013, Audit Internal ISO 27001:2013	Digital Forensik, Penetration Testing	Audit ISO 27001	Pembentukan Security Operation Center	Penetration Testing (Pentest)
KAT.17	Data Center DISKOMI NFO	DISKOMI NFO	Konfigurasi email server, Awareness Penggunaan Aplikasi, Perlindungan data	Tidak Ditentukan	RAI.03 Platform	RAI.03.01 Kerangka Infrastruktur	RAI.03.01.08 Komputasi Awan	Website BPKD	Katalog Aplikasi Kota Tangerang (Aplikasi Layanan Publik)	Jaringan Gedung Puspem Kota Tangerang, Jaringan Gedung	Dokumen Standar Manajemen Pengamanan Informasi (ISO 27001:/2013),	Audit Surveilance ISO 27001:2013, Audit Intern	Digital Forensik, Penetration Testing	Audit ISO 27001	Pembentukan Security Operation Center	Penetration Testing (Pentest)

ID	Nama Government Cloud	→ Unit Operasional Government Cloud (Dependency)	→ Edukasi Kesadaran Keamanan SPBE (Dependency)	Jangka Waktu Pelayanan	→ RAI Level 1 (Dependency)	→ RAI Level 2 (Dependency)	→ RAI Level 3 (Dependency)	← Aplikasi (Dependency)	→ Sistem Penghubung Layanan (Dependency)	→ Jaringan Intra Pemerintah (Dependency)	→ Standar Teknis dan Prosedur Keamanan SPBE (Dependency)	→ Audit Keamanan SPBE (Dependency)	→ Penanganan Insiden Keamanan SPBE (Dependency)	→ Kelaikan Keamanan SPBE (Dependency)	→ Peningkatan Keamanan SPBE (Dependency)	→ Identifikasi Kerentanan Keamanan SPBE (Dependency)
			pribadi dan tren keamanan siber							Mall Pelayanan Publik	Keputusan Kepala Dinas Kominfo No.23/Kep-Kominfo/2019 tentang Penetapan SOP Tata Kelola TIK pada Dinas Kominfo	al ISO 27001:2013				
KAT.18	Data Center DISKOMI NFO	DISKOMI NFO	Konfigurasi email server, Awareness Penggunaan Aplikasi, Perlindungan data pribadi dan tren keamanan siber	Tidak Ditentukan	RAI.03 Platform	RAI.03.01 Kerangka Infrastruktur	RAI.03.01.08 Komputasi Awan	PERIZINAN CMS	Katalog Aplikasi Kota Tangerang (Aplikasi Layanan Publik)	Jaringan Gedung Puspem Kota Tangerang, Jaringan Gedung Mall Pelayanan Publik	Dokumen Standar Manajemen Pengamanan Informasi (ISO 27001:2013), Keputusan Kepala Dinas Kominfo No.23/Kep-Kominfo/2019 tentang Penetapan SOP Tata Kelola TIK pada Dinas Kominfo	Audit Surveilance ISO 27001:2013, Audit Internal ISO 27001:2013	Digital Forensik, Penetration Testing	Audit ISO 27001	Pembentukan Security Operation Center	Penetration Testing (Pentest)
KAT.19	Data Center DISKOMI NFO	DISKOMI NFO	Konfigurasi email server, Awareness Penggunaan Aplikasi, Perlindungan data pribadi dan tren keamanan siber	Tidak Ditentukan	RAI.03 Platform	RAI.03.01 Kerangka Infrastruktur	RAI.03.01.08 Komputasi Awan		Katalog Aplikasi Kota Tangerang (Aplikasi Layanan Publik)	Jaringan Gedung Puspem Kota Tangerang, Jaringan Gedung Mall Pelayanan Publik			Digital Forensik, Penetration Testing	Audit ISO 27001	Pembentukan Security Operation Center	Penetration Testing (Pentest)

ID	Nama Government Cloud	→ Unit Operasional Government Cloud (Dependency)	→ Edukasi Kesadaran Keamanan SPBE (Dependency)	Jangka Waktu Pelayanan	→ RAI Level 1 (Dependency)	→ RAI Level 2 (Dependency)	→ RAI Level 3 (Dependency)	← Aplikasi (Dependency)	→ Sistem Penghubung Layanan (Dependency)	→ Jaringan Intra Pemerintah (Dependency)	→ Standar Teknis dan Prosedur Keamanan SPBE (Dependency)	→ Audit Keamanan SPBE (Dependency)	→ Penanganan Insiden Keamanan SPBE (Dependency)	→ Kelaikan Keamanan SPBE (Dependency)	→ Peningkatan Keamanan SPBE (Dependency)	→ Identifikasi Kerentanan Keamanan SPBE (Dependency)
KAT.19	Data Center DISKOMI NFO	DISKOMI NFO	Konfigurasi email server, Awareness Penggunaan Aplikasi, Perlindungan data pribadi dan tren keamanan siber	Tidak Ditentukan	RAI.03 Platform	RAI.03.01 Kerangka Infrastruktur	RAI.03.01.08 Komputasi Awan		Katalog Aplikasi Kota Tangerang (Aplikasi Layanan Publik)	Jaringan Gedung Puspem Kota Tangerang, Jaringan Gedung Mall Pelayanan Publik		Digital Forensik, Penetration Testing		Audit ISO 27001	Pembentukan Security Operation Center	Penetration Testing (Pentest)
KAT.20	Data Center DISKOMI NFO	DISKOMI NFO	Konfigurasi email server, Awareness Penggunaan Aplikasi, Perlindungan data pribadi dan tren keamanan siber	Tidak Ditentukan	RAI.03 Platform	RAI.03.01 Kerangka Infrastruktur	RAI.03.01.08 Komputasi Awan	SOBAT DUKCAPIL	Katalog Aplikasi Kota Tangerang (Aplikasi Layanan Publik)	Jaringan Gedung Puspem Kota Tangerang, Jaringan Gedung Mall Pelayanan Publik	Dokumen Standar Manajemen Pengamanan Informasi (ISO 27001:/2013), Keputusan Kepala Dinas Kominfo No.23/Kep-Kominfo/2019 tentang Penetapan SOP Tata Kelola TIK pada Dinas Kominfo	Audit Survei Ilance ISO 27001:2013, Audit Internal ISO 27001:2013	Digital Forensik, Penetration Testing	Audit ISO 27001	Pembentukan Security Operation Center	Penetration Testing (Pentest)
KAT.21	Data Center DISKOMI NFO	DISKOMI NFO	Konfigurasi email server, Awareness Penggunaan Aplikasi, Perlindungan data pribadi dan tren keamanan siber	Tidak Ditentukan	RAI.03 Platform	RAI.03.01 Kerangka Infrastruktur	RAI.03.01.08 Komputasi Awan	Website MTQ	Katalog Aplikasi Kota Tangerang (Aplikasi Layanan Publik)	Jaringan Gedung Puspem Kota Tangerang, Jaringan Gedung Mall Pelayanan Publik	Dokumen Standar Manajemen Pengamanan Informasi (ISO 27001:/2013), Keputusan Kepala Dinas Kominfo No.23/Kep-Kominfo/2019 tentang Penetapan	Audit Survei Ilance ISO 27001:2013, Audit Internal ISO 27001:2013	Digital Forensik, Penetration Testing	Audit ISO 27001	Pembentukan Security Operation Center	Penetration Testing (Pentest)

ID	Nama Government Cloud	→ Unit Operasional Government Cloud (Dependency)	→ Edukasi Kesadaran Keamanan SPBE (Dependency)	Jangka Waktu Pelayanan	→ RAI Level 1 (Dependency)	→ RAI Level 2 (Dependency)	→ RAI Level 3 (Dependency)	← Aplikasi (Dependency)	→ Sistem Penghubung Layanan (Dependency)	→ Jaringan Intra Pemerintah (Dependency)	→ Standar Teknis dan Prosedur Keamanan SPBE (Dependency)	→ Audit Keamanan SPBE (Dependency)	→ Penanganan Insiden Keamanan SPBE (Dependency)	→ Kelaikan Keamanan SPBE (Dependency)	→ Peningkatan Keamanan SPBE (Dependency)	→ Identifikasi Kerentanan Keamanan SPBE (Dependency)
											SOP Tata Kelola TIK pada Dinas Kominfo					
KAT.22	Data Center DISKOMI NFO	DISKOMI NFO	Konfigurasi email server, Awareness Penggunaan Aplikasi, Perlindungan data pribadi dan tren keamanan siber	Tidak Ditentukan	RAI.03 Platform	RAI.03.01 Kerangka Infrastruktur	RAI.03.01.08 Komputasi Awan	PPID	Katalog Aplikasi Tangerang (Aplikasi Layanan Publik)	Jaringan Gedung Puspem Kota Tangerang, Jaringan Gedung Mall Pelayanan Publik	Dokumen Standar Manajemen Pengamanan Informasi (ISO 27001:/2013), Keputusan Kepala Dinas Kominfo No.23/Kep-Kominfo/2019 tentang Penetapan SOP Tata Kelola TIK pada Dinas Kominfo	Audit <i>Surveilance</i> ISO 27001:2013, Audit Internal ISO 27001:2013	Digital Forensik, Penetration Testing	Audit ISO 27001	Pembentukan Security Operation Center	Penetration Testing (Pentest)
KAT.23	Data Center DISKOMI NFO	DISKOMI NFO	Konfigurasi email server, Awareness Penggunaan Aplikasi, Perlindungan data pribadi dan tren keamanan siber	Tidak Ditentukan	RAI.03 Platform	RAI.03.01 Kerangka Infrastruktur	RAI.03.01.08 Komputasi Awan	Tangerang Bersedekah	Katalog Aplikasi Tangerang (Aplikasi Layanan Publik)	Jaringan Gedung Puspem Kota Tangerang, Jaringan Gedung Mall Pelayanan Publik	Dokumen Standar Manajemen Pengamanan Informasi (ISO 27001:/2013), Keputusan Kepala Dinas Kominfo No.23/Kep-Kominfo/2019 tentang Penetapan SOP Tata Kelola TIK pada Dinas Kominfo	Audit <i>Surveilance</i> ISO 27001:2013, Audit Internal ISO 27001:2013	Digital Forensik, Penetration Testing	Audit ISO 27001	Pembentukan Security Operation Center	Penetration Testing (Pentest)

ID	Nama Government Cloud	→ Unit Operasional Government Cloud (Dependency)	→ Edukasi Kesadaran Keamanan SPBE (Dependency)	Jangka Waktu Pelayanan	→ RAI Level 1 (Dependency)	→ RAI Level 2 (Dependency)	→ RAI Level 3 (Dependency)	← Aplikasi (Dependency)	→ Sistem Penghubung Layanan (Dependency)	→ Jaringan Intra Pemerintah (Dependency)	→ Standar Teknis dan Prosedur Keamanan SPBE (Dependency)	→ Audit Keamanan SPBE (Dependency)	→ Penanganan Insiden Keamanan SPBE (Dependency)	→ Kelaikan Keamanan SPBE (Dependency)	→ Peningkatan Keamanan SPBE (Dependency)	→ Identifikasi Kerentanan Keamanan SPBE (Dependency)
KAT.24	Data Center DISKOMI NFO	DISKOMI NFO	Konfigurasi email server, Awareness Penggunaan Aplikasi, Perlindungan data pribadi dan tren keamanan siber	Tidak Ditentukan	RAI.03 Platform	RAI.03.01 Kerangka Infrastruktur	RAI.03.01.08 Komputasi Awan	Statistik Daerah	Katalog Kota Tangerang (Aplikasi Publik)	Jaringan Gedung Puspem Kota Tangerang, Jaringan Gedung Mall Pelayanan Publik	Dokumen Standar Manajemen Pengamanan Informasi (ISO 27001:/2013), Keputusan Kepala Dinas Kominfo No.23/Kep-Kominfo/2019 tentang Penetapan SOP Tata Kelola TIK pada Dinas Kominfo	Audit <i>Surveilance</i> ISO 27001:2013, Audit Internal ISO 27001:2013	Digital Forensik, Penetration Testing	Audit ISO 27001	Pembentukan Security Operation Center	Penetration Testing (Pentest)
KAT.25	Data Center DISKOMI NFO	DISKOMI NFO	Konfigurasi email server, Awareness Penggunaan Aplikasi, Perlindungan data pribadi dan tren keamanan siber	Tidak Ditentukan	RAI.03 Platform	RAI.03.01 Kerangka Infrastruktur	RAI.03.01.08 Komputasi Awan	BPHTB Online	Katalog Kota Tangerang (Aplikasi Publik)	Jaringan Gedung Puspem Kota Tangerang, Jaringan Gedung Mall Pelayanan Publik	Dokumen Standar Manajemen Pengamanan Informasi (ISO 27001:/2013), Keputusan Kepala Dinas Kominfo No.23/Kep-Kominfo/2019 tentang Penetapan SOP Tata Kelola TIK pada Dinas Kominfo	Audit <i>Surveilance</i> ISO 27001:2013, Audit Internal ISO 27001:2013	Digital Forensik, Penetration Testing	Audit ISO 27001	Pembentukan Security Operation Center	Penetration Testing (Pentest)
KAT.26	Data Center DISKOMI NFO	DISKOMI NFO	Konfigurasi email server, Awareness Penggunaan Aplikasi, Perlindungan data	Tidak Ditentukan	RAI.03 Platform	RAI.03.01 Kerangka Infrastruktur	RAI.03.01.08 Komputasi Awan	Portal Taman Kita	Katalog Kota Tangerang (Aplikasi Publik)	Jaringan Gedung Puspem Kota Tangerang, Jaringan Gedung	Dokumen Standar Manajemen Pengamanan Informasi (ISO 27001:/2013),	Audit <i>Surveilance</i> ISO 27001:2013, Audit Intern	Digital Forensik, Penetration Testing	Audit ISO 27001	Pembentukan Security Operation Center	Penetration Testing (Pentest)

ID	Nama Government Cloud	→ Unit Operasional Government Cloud (Dependency)	→ Edukasi Kesadaran Keamanan SPBE (Dependency)	Jangka Waktu Pelayanan	→ RAI Level 1 (Dependency)	→ RAI Level 2 (Dependency)	→ RAI Level 3 (Dependency)	← Aplikasi (Dependency)	→ Sistem Penghubung Layanan (Dependency)	→ Jaringan Intra Pemerintah (Dependency)	→ Standar Teknis dan Prosedur Keamanan SPBE (Dependency)	→ Audit Keamanan SPBE (Dependency)	→ Penanganan Insiden Keamanan SPBE (Dependency)	→ Kelaikan Keamanan SPBE (Dependency)	→ Peningkatan Keamanan SPBE (Dependency)	→ Identifikasi Kerentanan Keamanan SPBE (Dependency)
			pribadi dan tren keamanan siber							Mall Pelayanan Publik	Keputusan Kepala Dinas Kominfo No.23/Kep-Kominfo/2019 tentang Penetapan SOP Tata Kelola TIK pada Dinas Kominfo	al ISO 27001:2013				
KAT.27	Data Center DISKOMI NFO	DISKOMI NFO	Konfigurasi email server, Awareness Penggunaan Aplikasi, Perlindungan data pribadi dan tren keamanan siber	Tidak Ditentukan	RAI.03 Platform	RAI.03.01 Kerangka Infrastruktur	RAI.03.01.08 Komputasi Awan	AMAN BERSAMA versi web	Katalog Aplikasi Kota Tangerang (Aplikasi Layanan Publik)	Jaringan Gedung Puspem Kota Tangerang, Jaringan Gedung Mall Pelayanan Publik	Dokumen Standar Manajemen Pengamanan Informasi (ISO 27001:/2013), Keputusan Kepala Dinas Kominfo No.23/Kep-Kominfo/2019 tentang Penetapan SOP Tata Kelola TIK pada Dinas Kominfo	Audit <i>Surveilance</i> ISO 27001:2013, Audit Internal ISO 27001:2013	Digital Forensik, Penetration Testing	Audit ISO 27001	Pembentukan Security Operation Center	Penetration Testing (Pentest)
KAT.28	Data Center DISKOMI NFO	DISKOMI NFO	Konfigurasi email server, Awareness Penggunaan Aplikasi, Perlindungan data pribadi dan tren keamanan siber	Tidak Ditentukan	RAI.03 Platform	RAI.03.01 Kerangka Infrastruktur	RAI.03.01.08 Komputasi Awan	Tangerang Live versi web	Katalog Aplikasi Kota Tangerang (Aplikasi Layanan Publik)	Jaringan Gedung Puspem Kota Tangerang, Jaringan Gedung Mall Pelayanan Publik	Dokumen Standar Manajemen Pengamanan Informasi (ISO 27001:/2013), Keputusan Kepala Dinas Kominfo No.23/Kep-Kominfo/2019 tentang	Audit <i>Surveilance</i> ISO 27001:2013, Audit Internal ISO 27001:2013	Digital Forensik, Penetration Testing	Audit ISO 27001	Pembentukan Security Operation Center	Penetration Testing (Pentest)

ID	Nama Government Cloud	→ Unit Operasional Government Cloud (Dependency)	→ Edukasi Kesadaran Keamanan SPBE (Dependency)	Jangka Waktu Pelayanan	→ RAI Level 1 (Dependency)	→ RAI Level 2 (Dependency)	→ RAI Level 3 (Dependency)	← Aplikasi (Dependency)	→ Sistem Penghubung Layanan (Dependency)	→ Jaringan Intra Pemerintah (Dependency)	→ Standar Teknis dan Prosedur Keamanan SPBE (Dependency)	→ Audit Keamanan SPBE (Dependency)	→ Penanganan Insiden Keamanan SPBE (Dependency)	→ Kelaikan Keamanan SPBE (Dependency)	→ Peningkatan Keamanan SPBE (Dependency)	→ Identifikasi Kerentanan Keamanan SPBE (Dependency)
											Penetapan SOP Tata Kelola TIK pada Dinas Kominfo					
KAT.29	Data Center DISKOMI NFO	DISKOMI NFO	Konfigurasi email server, Awareness Penggunaan Aplikasi, Perlindungan data pribadi dan tren keamanan siber	Tidak Ditentukan	RAI.03 Platform	RAI.03.01 Kerangka Infrastruktur	RAI.03.01.08 Komputasi Awan	PANGKAS VERSI WEB	Katalog Aplikasi Tangerang (Aplikasi Layanan Publik)	Jaringan Gedung Puspem Kota Tangerang, Jaringan Gedung Mall Pelayanan Publik	Dokumen Standar Manajemen Pengamanan Informasi (ISO 27001:/2013), Keputusan Kepala Dinas Kominfo No.23/Kep-Kominfo/2019 tentang Penetapan SOP Tata Kelola TIK pada Dinas Kominfo	Audit <i>Surveilance</i> ISO 27001:2013, Audit Internal ISO 27001:2013	Digital Forensik, Penetration Testing	Audit ISO 27001	Pembentukan Security Operation Center	Penetration Testing (Pentest)
KAT.30	Data Center DISKOMI NFO	DISKOMI NFO	Konfigurasi email server, Awareness Penggunaan Aplikasi, Perlindungan data pribadi dan tren keamanan siber	Tidak Ditentukan	RAI.03 Platform	RAI.03.01 Kerangka Infrastruktur	RAI.03.01.08 Komputasi Awan	SIRONA	Katalog Aplikasi Tangerang (Aplikasi Layanan Publik)	Jaringan Gedung Puspem Kota Tangerang, Jaringan Gedung Mall Pelayanan Publik	Dokumen Standar Manajemen Pengamanan Informasi (ISO 27001:/2013), Keputusan Kepala Dinas Kominfo No.23/Kep-Kominfo/2019 tentang Penetapan SOP Tata Kelola TIK pada Dinas Kominfo	Audit <i>Surveilance</i> ISO 27001:2013, Audit Internal ISO 27001:2013	Digital Forensik, Penetration Testing	Audit ISO 27001	Pembentukan Security Operation Center	Penetration Testing (Pentest)

ID	Nama Government Cloud	→ Unit Operasional Government Cloud (Dependency)	→ Edukasi Kesadaran Keamanan SPBE (Dependency)	Jangka Waktu Pelayanan	→ RAI Level 1 (Dependency)	→ RAI Level 2 (Dependency)	→ RAI Level 3 (Dependency)	← Aplikasi (Dependency)	→ Sistem Penghubung Layanan (Dependency)	→ Jaringan Intra Pemerintah (Dependency)	→ Standar Teknis dan Prosedur Keamanan SPBE (Dependency)	→ Audit Keamanan SPBE (Dependency)	→ Penanganan Insiden Keamanan SPBE (Dependency)	→ Kelaikan Keamanan SPBE (Dependency)	→ Peningkatan Keamanan SPBE (Dependency)	→ Identifikasi Kerentanan Keamanan SPBE (Dependency)
KAT.31	Data Center DISKOMI NFO	DISKOMI NFO	Konfigurasi email server, Awareness Penggunaan Aplikasi, Perlindungan data pribadi dan tren keamanan siber	Tidak Ditentukan	RAI.03 Platform	RAI.03.01 Kerangka Infrastruktur	RAI.03.01.08 Komputasi Awan	Web Covid19 Kota Tangerang	Katalog Aplikasi Kota Tangerang (Aplikasi Layanan Publik)	Jaringan Gedung Puspem Kota Tangerang, Jaringan Gedung Mall Pelayanan Publik	Dokumen Standar Manajemen Pengamanan Informasi (ISO 27001:/2013), Keputusan Kepala Dinas Kominfo No.23/Kep-Kominfo/2019 tentang Penetapan SOP Tata Kelola TIK pada Dinas Kominfo	Audit <i>Surveilance</i> ISO 27001:2013, Audit Internal ISO 27001:2013	Digital Forensik, Penetration Testing	Audit ISO 27001	Pembentukan Security Operation Center	Penetration Testing (Pentest)
KAT.32	Data Center DISKOMI NFO	DISKOMI NFO	Konfigurasi email server, Awareness Penggunaan Aplikasi, Perlindungan data pribadi dan tren keamanan siber	Tidak Ditentukan	RAI.03 Platform	RAI.03.01 Kerangka Infrastruktur	RAI.03.01.08 Komputasi Awan	Sistem Informasi Lingkungan Pengolahan Limbah B3	Katalog Aplikasi Kota Tangerang (Aplikasi Layanan Publik)	Jaringan Gedung Puspem Kota Tangerang, Jaringan Gedung Mall Pelayanan Publik	Dokumen Standar Manajemen Pengamanan Informasi (ISO 27001:/2013), Keputusan Kepala Dinas Kominfo No.23/Kep-Kominfo/2019 tentang Penetapan SOP Tata Kelola TIK pada Dinas Kominfo	Audit <i>Surveilance</i> ISO 27001:2013, Audit Internal ISO 27001:2013	Digital Forensik, Penetration Testing	Audit ISO 27001	Pembentukan Security Operation Center	Penetration Testing (Pentest)
KAT.33	Data Center DISKOMI NFO	DISKOMI NFO	Konfigurasi email server, Awareness Penggunaan Aplikasi, Perlindungan data	Tidak Ditentukan	RAI.03 Platform	RAI.03.01 Kerangka Infrastruktur	RAI.03.01.08 Komputasi Awan	Sistem Informasi Lingkungan	Katalog Aplikasi Kota Tangerang (Aplikasi Layanan Publik)	Jaringan Gedung Puspem Kota Tangerang, Jaringan Gedung	Dokumen Standar Manajemen Pengamanan Informasi (ISO 27001:/2013),	Audit <i>Surveilance</i> ISO 27001:2013, Audit Intern	Digital Forensik, Penetration Testing	Audit ISO 27001	Pembentukan Security Operation Center	Penetration Testing (Pentest)

ID	Nama Government Cloud	→ Unit Operasional Government Cloud (Dependency)	→ Edukasi Kesadaran Keamanan SPBE (Dependency)	Jangka Waktu Pelayanan	→ RAI Level 1 (Dependency)	→ RAI Level 2 (Dependency)	→ RAI Level 3 (Dependency)	← Aplikasi (Dependency)	→ Penghubung Layanan (Dependency)	→ Jaringan Intra Pemerintah (Dependency)	→ Standar Teknis dan Prosedur Keamanan SPBE (Dependency)	→ Audit Keamanan SPBE (Dependency)	→ Penanganan Insiden Keamanan SPBE (Dependency)	→ Kelaikan Keamanan SPBE (Dependency)	→ Peningkatan Keamanan SPBE (Dependency)	→ Identifikasi Kerentanan Keamanan SPBE (Dependency)
			pribadi dan tren keamanan siber							Mall Pelayanan Publik	Keputusan Kepala Dinas Kominfo No.23/Kep-Kominfo/2019 tentang Penetapan SOP Tata Kelola TIK pada Dinas Kominfo	al ISO 27001:2013				
KAT.34	Data Center DISKOMI NFO	DISKOMI NFO	Konfigurasi email server, Awareness Penggunaan Aplikasi, Perlindungan data pribadi dan tren keamanan siber	Tidak Ditentukan	RAI.03 Platform	RAI.03.01 Kerangka Infrastruktur	RAI.03.01.08 Komputasi Awan	e-Rapor	Katalog Aplikasi Kota Tangerang (Aplikasi Layanan Publik)	Jaringan Gedung Puspem Kota Tangerang, Jaringan Gedung Mall Pelayanan Publik	Dokumen Standar Manajemen Pengamanan Informasi (ISO 27001:/2013), Keputusan Kepala Dinas Kominfo No.23/Kep-Kominfo/2019 tentang Penetapan SOP Tata Kelola TIK pada Dinas Kominfo	Audit <i>Surveilance</i> ISO 27001:2013, Audit Internal ISO 27001:2013	Digital Forensik, Penetration Testing	Audit ISO 27001	Pembentukan Security Operation Center	Penetration Testing (Pentest)
KAT.35	Data Center DISKOMI NFO	DISKOMI NFO	Konfigurasi email server, Awareness Penggunaan Aplikasi, Perlindungan data pribadi dan tren keamanan siber	Tidak Ditentukan	RAI.03 Platform	RAI.03.01 Kerangka Infrastruktur	RAI.03.01.08 Komputasi Awan	Tangerang Belajar	Katalog Aplikasi Kota Tangerang (Aplikasi Layanan Publik)	Jaringan Gedung Puspem Kota Tangerang, Jaringan Gedung Mall Pelayanan Publik	Dokumen Standar Manajemen Pengamanan Informasi (ISO 27001:/2013), Keputusan Kepala Dinas Kominfo No.23/Kep-Kominfo/2019 tentang	Audit <i>Surveilance</i> ISO 27001:2013, Audit Internal ISO 27001:2013	Digital Forensik, Penetration Testing	Audit ISO 27001	Pembentukan Security Operation Center	Penetration Testing (Pentest)

ID	Nama Government Cloud	→ Unit Operasional Government Cloud (Dependency)	→ Edukasi Kesadaran Keamanan SPBE (Dependency)	Jangka Waktu Pelayanan	→ RAI Level 1 (Dependency)	→ RAI Level 2 (Dependency)	→ RAI Level 3 (Dependency)	← Aplikasi (Dependency)	→ Sistem Penghubung Layanan (Dependency)	→ Jaringan Intra Pemerintah (Dependency)	→ Standar Teknis dan Prosedur Keamanan SPBE (Dependency)	→ Audit Keamanan SPBE (Dependency)	→ Penanganan Insiden Keamanan SPBE (Dependency)	→ Kelaikan Keamanan SPBE (Dependency)	→ Peningkatan Keamanan SPBE (Dependency)	→ Identifikasi Kerentanan Keamanan SPBE (Dependency)
											Penetapan SOP Tata Kelola TIK pada Dinas Kominfo					
KAT.36	Data Center DISKOMI NFO	DISKOMI NFO	Konfigurasi email server, Awareness Penggunaan Aplikasi, Perlindungan data pribadi dan tren keamanan siber	Tidak Ditentukan	RAI.03 Platform	RAI.03.01 Kerangka Infrastruktur	RAI.03.01.08 Komputasi Awan	SHUSBN	Katalog Aplikasi Kota Tangerang (Aplikasi Layanan Publik)	Jaringan Gedung Puspem Kota Tangerang, Jaringan Gedung Mall Pelayanan Publik	Dokumen Standar Manajemen Pengamanan Informasi (ISO 27001:/2013), Keputusan Kepala Dinas Kominfo No.23/Kep-Kominfo/2019 tentang Penetapan SOP Tata Kelola TIK pada Dinas Kominfo	Audit <i>Surveilance</i> ISO 27001:2013, Audit Internal ISO 27001:2013	Digital Forensik, Penetration Testing	Audit ISO 27001	Pembentukan Security Operation Center	Penetration Testing (Pentest)
KAT.37	Data Center DISKOMI NFO	DISKOMI NFO	Konfigurasi email server, Awareness Penggunaan Aplikasi, Perlindungan data pribadi dan tren keamanan siber	Tidak Ditentukan	RAI.03 Platform	RAI.03.01 Kerangka Infrastruktur	RAI.03.01.08 Komputasi Awan	Web PPI	Katalog Aplikasi Kota Tangerang (Aplikasi Layanan Publik)	Jaringan Gedung Puspem Kota Tangerang, Jaringan Gedung Mall Pelayanan Publik	Dokumen Standar Manajemen Pengamanan Informasi (ISO 27001:/2013), Keputusan Kepala Dinas Kominfo No.23/Kep-Kominfo/2019 tentang Penetapan SOP Tata Kelola TIK pada Dinas Kominfo	Audit <i>Surveilance</i> ISO 27001:2013, Audit Internal ISO 27001:2013	Digital Forensik, Penetration Testing	Audit ISO 27001	Pembentukan Security Operation Center	Penetration Testing (Pentest)

ID	Nama Government Cloud	→ Unit Operasional Government Cloud (Dependency)	→ Edukasi Kesadaran Keamanan SPBE (Dependency)	Jangka Waktu Pelayanan	→ RAI Level 1 (Dependency)	→ RAI Level 2 (Dependency)	→ RAI Level 3 (Dependency)	← Aplikasi (Dependency)	→ Penghubung Layanan (Dependency)	→ Jaringan Intra Pemerintah (Dependency)	→ Standar Teknis dan Prosedur Keamanan SPBE (Dependency)	→ Audit Keamanan SPBE (Dependency)	→ Penanganan Insiden Keamanan SPBE (Dependency)	→ Kelaikan Keamanan SPBE (Dependency)	→ Peningkatan Keamanan SPBE (Dependency)	→ Identifikasi Kerentanan Keamanan SPBE (Dependency)
KAT.38	Data Center DISKOMI NFO	DISKOMI NFO	Konfigurasi email server, Awareness Penggunaan Aplikasi, Perlindungan data pribadi dan tren keamanan siber	Tidak Ditentukan	RAI.03 Platform	RAI.03.01 Kerangka Infrastruktur	RAI.03.01.08 Komputasi Awan	Website Kelurahan Larangan Indah	Katalog Kota Tangerang (Aplikasi Publik)	Jaringan Gedung Puspem Kota Tangerang, Jaringan Gedung Mall Pelayanan Publik	Dokumen Standar Manajemen Pengamanan Informasi (ISO 27001:/2013), Keputusan Kepala Dinas Kominfo No.23/Kep-Kominfo/2019 tentang Penetapan SOP Tata Kelola TIK pada Dinas Kominfo	Audit Surveilance ISO 27001:2013, Audit Internal ISO 27001:2013	Digital Forensik, Penetration Testing	Audit ISO 27001	Pembentukan Security Operation Center	Penetration Testing (Pentest)
KAT.39	Data Center DISKOMI NFO	DISKOMI NFO	Konfigurasi email server, Awareness Penggunaan Aplikasi, Perlindungan data pribadi dan tren keamanan siber	Tidak Ditentukan	RAI.03 Platform	RAI.03.01 Kerangka Infrastruktur	RAI.03.01.08 Komputasi Awan	Website Pramuka Kota Tangerang	Katalog Kota Tangerang (Aplikasi Publik)	Jaringan Gedung Puspem Kota Tangerang, Jaringan Gedung Mall Pelayanan Publik	Dokumen Standar Manajemen Pengamanan Informasi (ISO 27001:/2013), Keputusan Kepala Dinas Kominfo No.23/Kep-Kominfo/2019 tentang Penetapan SOP Tata Kelola TIK pada Dinas Kominfo	Audit Surveilance ISO 27001:2013, Audit Internal ISO 27001:2013	Digital Forensik, Penetration Testing	Audit ISO 27001	Pembentukan Security Operation Center	Penetration Testing (Pentest)
KAT.40	Data Center DISKOMI NFO	DISKOMI NFO	Konfigurasi email server, Awareness Penggunaan Aplikasi, Perlindungan data	Tidak Ditentukan	RAI.03 Platform	RAI.03.01 Kerangka Infrastruktur	RAI.03.01.08 Komputasi Awan	Web Kota PMI	Katalog Kota Tangerang (Aplikasi Publik)	Jaringan Gedung Puspem Kota Tangerang, Jaringan Gedung	Dokumen Standar Manajemen Pengamanan Informasi (ISO 27001:/2013),	Audit Surveilance ISO 27001:2013, Audit Intern	Digital Forensik, Penetration Testing	Audit ISO 27001	Pembentukan Security Operation Center	Penetration Testing (Pentest)

ID	Nama Government Cloud	→ Unit Operasional Government Cloud (Dependency)	→ Edukasi Kesadaran Keamanan SPBE (Dependency)	Jangka Waktu Pelayanan	→ RAI Level 1 (Dependency)	→ RAI Level 2 (Dependency)	→ RAI Level 3 (Dependency)	← Aplikasi (Dependency)	→ Sistem Penghubung Layanan (Dependency)	→ Jaringan Intra Pemerintah (Dependency)	→ Standar Teknis dan Prosedur Keamanan SPBE (Dependency)	→ Audit Keamanan SPBE (Dependency)	→ Penanganan Insiden Keamanan SPBE (Dependency)	→ Kelaikan Keamanan SPBE (Dependency)	→ Peningkatan Keamanan SPBE (Dependency)	→ Identifikasi Kerentanan Keamanan SPBE (Dependency)
			pribadi dan tren keamanan siber							Mall Pelayanan Publik	Keputusan Kepala Dinas Kominfo No.23/Kep-Kominfo/2019 tentang Penetapan SOP Tata Kelola TIK pada Dinas Kominfo	al ISO 27001:2013				
KAT.41	Data Center DISKOMI NFO	DISKOMI NFO	Konfigurasi email server, Awareness Penggunaan Aplikasi, Perlindungan data pribadi dan tren keamanan siber	Tidak Ditentukan	RAI.03 Platform	RAI.03.01 Kerangka Infrastruktur	RAI.03.01.08 Komputasi Awan	Web Baznas Kota	Katalog Aplikasi Tangerang (Aplikasi Layanan Publik)	Jaringan Gedung Puspem Kota Tangerang, Jaringan Gedung Mall Pelayanan Publik	Dokumen Standar Manajemen Pengamanan Informasi (ISO 27001:/2013), Keputusan Kepala Dinas Kominfo No.23/Kep-Kominfo/2019 tentang Penetapan SOP Tata Kelola TIK pada Dinas Kominfo	Audit Surveilance ISO 27001:2013, Audit Internal ISO 27001:2013	Digital Forensik, Penetration Testing	Audit ISO 27001	Pembentukan Security Operation Center	Penetration Testing (Pentest)
KAT.42	Data Center DISKOMI NFO	DISKOMI NFO	Konfigurasi email server, Awareness Penggunaan Aplikasi, Perlindungan data pribadi dan tren keamanan siber	Tidak Ditentukan	RAI.03 Platform	RAI.03.01 Kerangka Infrastruktur	RAI.03.01.08 Komputasi Awan	Web Kel Paninggilan Utara	Katalog Aplikasi Tangerang (Aplikasi Layanan Publik)	Jaringan Gedung Puspem Kota Tangerang, Jaringan Gedung Mall Pelayanan Publik	Dokumen Standar Manajemen Pengamanan Informasi (ISO 27001:/2013), Keputusan Kepala Dinas Kominfo No.23/Kep-Kominfo/2019 tentang	Audit Surveilance ISO 27001:2013, Audit Internal ISO 27001:2013	Digital Forensik, Penetration Testing	Audit ISO 27001	Pembentukan Security Operation Center	Penetration Testing (Pentest)

ID	Nama Government Cloud	→ Unit Operasional Government Cloud (Dependency)	→ Edukasi Kesadaran Keamanan SPBE (Dependency)	Jangka Waktu Pelayanan	→ RAI Level 1 (Dependency)	→ RAI Level 2 (Dependency)	→ RAI Level 3 (Dependency)	← Aplikasi (Dependency)	→ Sistem Penghubung Layanan (Dependency)	→ Jaringan Intra Pemerintah (Dependency)	→ Standar Teknis dan Prosedur Keamanan SPBE (Dependency)	→ Audit Keamanan SPBE (Dependency)	→ Penanganan Insiden Keamanan SPBE (Dependency)	→ Kelaikanan Keamanan SPBE (Dependency)	→ Peningkatan Keamanan SPBE (Dependency)	→ Identifikasi Kerentanan Keamanan SPBE (Dependency)
											Penetapan SOP Tata Kelola TIK pada Dinas Kominfo					
KAT.43	Data Center DISKOMI NFO	DISKOMI NFO	Konfigurasi email server, Awareness Penggunaan Aplikasi, Perlindungan data pribadi dan tren keamanan siber	Tidak Ditentukan	RAI.03 Platform	RAI.03.01 Kerangka Infrastruktur	RAI.03.01.08 Komputasi Awan	Web Kel Cimone	Katalog Aplikasi Tangerang (Aplikasi Layanan Publik)	Jaringan Gedung Puspem Kota Tangerang, Jaringan Gedung Mall Pelayanan Publik	Dokumen Standar Manajemen Pengamanan Informasi (ISO 27001:/2013), Keputusan Kepala Dinas Kominfo No.23/Kep-Kominfo/2019 tentang Penetapan SOP Tata Kelola TIK pada Dinas Kominfo	Audit <i>Surveilance</i> ISO 27001:2013, Audit Internal ISO 27001:2013	Digital Forensik, Penetration Testing	Audit ISO 27001	Pembentukan Security Operation Center	Penetration Testing (Pentest)
KAT.44	Data Center DISKOMI NFO	DISKOMI NFO	Konfigurasi email server, Awareness Penggunaan Aplikasi, Perlindungan data pribadi dan tren keamanan siber	Tidak Ditentukan	RAI.03 Platform	RAI.03.01 Kerangka Infrastruktur	RAI.03.01.08 Komputasi Awan	Web Kel Bugel	Katalog Aplikasi Tangerang (Aplikasi Layanan Publik)	Jaringan Gedung Puspem Kota Tangerang, Jaringan Gedung Mall Pelayanan Publik	Dokumen Standar Manajemen Pengamanan Informasi (ISO 27001:/2013), Keputusan Kepala Dinas Kominfo No.23/Kep-Kominfo/2019 tentang Penetapan SOP Tata Kelola TIK pada Dinas Kominfo	Audit <i>Surveilance</i> ISO 27001:2013, Audit Internal ISO 27001:2013	Digital Forensik, Penetration Testing	Audit ISO 27001	Pembentukan Security Operation Center	Penetration Testing (Pentest)

ID	Nama Government Cloud	→ Unit Operasional Government Cloud (Dependency)	→ Edukasi Kesadaran Keamanan SPBE (Dependency)	Jangka Waktu Pelayanan	→ RAI Level 1 (Dependency)	→ RAI Level 2 (Dependency)	→ RAI Level 3 (Dependency)	← Aplikasi (Dependency)	→ Sistem Penghubung Layanan (Dependency)	→ Jaringan Intra Pemerintah (Dependency)	→ Standar Teknis dan Prosedur Keamanan SPBE (Dependency)	→ Audit Keamanan SPBE (Dependency)	→ Penanganan Insiden Keamanan SPBE (Dependency)	→ Kelaikan Keamanan SPBE (Dependency)	→ Peningkatan Keamanan SPBE (Dependency)	→ Identifikasi Kerentanan Keamanan SPBE (Dependency)
KAT.45	Data Center DISKOMI NFO	DISKOMI NFO	Konfigurasi email server, Awareness Penggunaan Aplikasi, Perlindungan data pribadi dan tren keamanan siber	Tidak Ditentukan	RAI.03 Platform	RAI.03.01 Kerangka Infrastruktur	RAI.03.01.08 Komputasi Awan	Web Kel Sudimara Jaya	Katalog Aplikasi Kota Tangerang (Aplikasi Layanan Publik)	Jaringan Gedung Puspem Kota Tangerang, Jaringan Gedung Mall Pelayanan Publik	Dokumen Standar Manajemen Pengamanan Informasi (ISO 27001:/2013), Keputusan Kepala Dinas Kominfo No.23/Kep-Kominfo/2019 tentang Penetapan SOP Tata Kelola TIK pada Dinas Kominfo	Audit Surveilance ISO 27001:2013, Audit Internal ISO 27001:2013	Digital Forensik, Penetration Testing	Audit ISO 27001	Pembentukan Security Operation Center	Penetration Testing (Pentest)
KAT.46	Data Center DISKOMI NFO	DISKOMI NFO	Konfigurasi email server, Awareness Penggunaan Aplikasi, Perlindungan data pribadi dan tren keamanan siber	Tidak Ditentukan	RAI.03 Platform	RAI.03.01 Kerangka Infrastruktur	RAI.03.01.08 Komputasi Awan	Aplikasi SIGAP (Sistem Informasi Petugas Lapangan)	Katalog Aplikasi Kota Tangerang (Aplikasi Layanan Publik)	Jaringan Gedung Puspem Kota Tangerang, Jaringan Gedung Mall Pelayanan Publik	Dokumen Standar Manajemen Pengamanan Informasi (ISO 27001:/2013), Keputusan Kepala Dinas Kominfo No.23/Kep-Kominfo/2019 tentang Penetapan SOP Tata Kelola TIK pada Dinas Kominfo	Audit Surveilance ISO 27001:2013, Audit Internal ISO 27001:2013	Digital Forensik, Penetration Testing	Audit ISO 27001	Pembentukan Security Operation Center	Penetration Testing (Pentest)
KAT.47	Data Center DISKOMI NFO	DISKOMI NFO	Konfigurasi email server, Awareness Penggunaan Aplikasi, Perlindungan data	Tidak Ditentukan	RAI.03 Platform	RAI.03.01 Kerangka Infrastruktur	RAI.03.01.08 Komputasi Awan	Aplikasi HALO TERA	Katalog Aplikasi Kota Tangerang (Aplikasi Layanan Publik)	Jaringan Gedung Puspem Kota Tangerang, Jaringan Gedung	Dokumen Standar Manajemen Pengamanan Informasi (ISO 27001:/2013),	Audit Surveilance ISO 27001:2013, Audit Intern	Digital Forensik, Penetration Testing	Audit ISO 27001	Pembentukan Security Operation Center	Penetration Testing (Pentest)

ID	Nama Government Cloud	→ Unit Operasional Government Cloud (Dependency)	→ Edukasi Kesadaran Keamanan SPBE (Dependency)	Jangka Waktu Pelayanan	→ RAI Level 1 (Dependency)	→ RAI Level 2 (Dependency)	→ RAI Level 3 (Dependency)	← Aplikasi (Dependency)	→ Penghubung Layanan (Dependency)	→ Jaringan Intra Pemerintah (Dependency)	→ Standar Teknis dan Prosedur Keamanan SPBE (Dependency)	→ Audit Keamanan SPBE (Dependency)	→ Penanganan Insiden Keamanan SPBE (Dependency)	→ Kelaikan Keamanan SPBE (Dependency)	→ Peningkatan Keamanan SPBE (Dependency)	→ Identifikasi Kerentanan Keamanan SPBE (Dependency)
			pribadi dan tren keamanan siber							Mall Pelayanan Publik	Keputusan Kepala Dinas Kominfo No.23/Kep-Kominfo/2019 tentang Penetapan SOP Tata Kelola TIK pada Dinas Kominfo	al ISO 27001:2013				
KAT.48	Data Center DISKOMI NFO	DISKOMI NFO	Konfigurasi email server, Awareness Penggunaan Aplikasi, Perlindungan data pribadi dan tren keamanan siber	Tidak Ditentukan	RAI.03 Platform	RAI.03.01 Kerangka Infrastruktur	RAI.03.01.08 Komputasi Awan	Web Informasi APBD	Katalog Aplikasi Kota Tangerang (Aplikasi Layanan Publik)	Jaringan Gedung Puspem Kota Tangerang, Jaringan Gedung Mall Pelayanan Publik	Dokumen Standar Manajemen Pengamanan Informasi (ISO 27001:/2013), Keputusan Kepala Dinas Kominfo No.23/Kep-Kominfo/2019 tentang Penetapan SOP Tata Kelola TIK pada Dinas Kominfo	Audit <i>Surveilance</i> ISO 27001:2013, Audit Internal ISO 27001:2013	Digital Forensik, Penetration Testing	Audit ISO 27001	Pembentukan Security Operation Center	Penetration Testing (Pentest)
KAT.49	Data Center DISKOMI NFO	DISKOMI NFO	Konfigurasi email server, Awareness Penggunaan Aplikasi, Perlindungan data pribadi dan tren keamanan siber	Tidak Ditentukan	RAI.03 Platform	RAI.03.01 Kerangka Infrastruktur	RAI.03.01.08 Komputasi Awan	Web Market Sounding PLTSA	Katalog Aplikasi Kota Tangerang (Aplikasi Layanan Publik)	Jaringan Gedung Puspem Kota Tangerang, Jaringan Gedung Mall Pelayanan Publik	Dokumen Standar Manajemen Pengamanan Informasi (ISO 27001:/2013), Keputusan Kepala Dinas Kominfo No.23/Kep-Kominfo/2019 tentang	Audit <i>Surveilance</i> ISO 27001:2013, Audit Internal ISO 27001:2013	Digital Forensik, Penetration Testing	Audit ISO 27001	Pembentukan Security Operation Center	Penetration Testing (Pentest)

ID	Nama Government Cloud	→ Unit Operasional Government Cloud (Dependency)	→ Edukasi Kesadaran Keamanan SPBE (Dependency)	Jangka Waktu Pelayanan	→ RAI Level 1 (Dependency)	→ RAI Level 2 (Dependency)	→ RAI Level 3 (Dependency)	← Aplikasi (Dependency)	→ Sistem Penghubung Layanan (Dependency)	→ Jaringan Intra Pemerintah (Dependency)	→ Standar Teknis dan Prosedur Keamanan SPBE (Dependency)	→ Audit Keamanan SPBE (Dependency)	→ Penanganan Insiden Keamanan SPBE (Dependency)	→ Kelaikan Keamanan SPBE (Dependency)	→ Peningkatan Keamanan SPBE (Dependency)	→ Identifikasi Kerentanan Keamanan SPBE (Dependency)
											Penetapan SOP Tata Kelola TIK pada Dinas Kominfo					
KAT.50	Data Center DISKOMI NFO	DISKOMI NFO	Konfigurasi email server, Awareness Penggunaan Aplikasi, Perlindungan data pribadi dan tren keamanan siber	Tidak Ditentukan	RAI.03 Platform	RAI.03.01 Kerangka Infrastruktur	RAI.03.01.08 Komputasi Awan	Profil RSUD	Katalog Aplikasi Kota Tangerang (Aplikasi Layanan Publik)	Jaringan Gedung Puspem Kota Tangerang, Jaringan Gedung Mall Pelayanan Publik	Dokumen Standar Manajemen Pengamanan Informasi (ISO 27001:/2013), Keputusan Kepala Dinas Kominfo No.23/Kep-Kominfo/2019 tentang Penetapan SOP Tata Kelola TIK pada Dinas Kominfo	Audit <i>Surveilance</i> ISO 27001:2013, Audit Internal ISO 27001:2013	Digital Forensik, Penetration Testing	Audit ISO 27001	Pembentukan Security Operation Center	Penetration Testing (Pentest)
KAT.51	Data Center DISKOMI NFO	DISKOMI NFO	Konfigurasi email server, Awareness Penggunaan Aplikasi, Perlindungan data pribadi dan tren keamanan siber	Tidak Ditentukan	RAI.03 Platform	RAI.03.01 Kerangka Infrastruktur	RAI.03.01.08 Komputasi Awan	Aplikasi Pendaftaran Job Fair	Katalog Aplikasi Kota Tangerang (Aplikasi Layanan Publik)	Jaringan Gedung Puspem Kota Tangerang, Jaringan Gedung Mall Pelayanan Publik	Dokumen Standar Manajemen Pengamanan Informasi (ISO 27001:/2013), Keputusan Kepala Dinas Kominfo No.23/Kep-Kominfo/2019 tentang Penetapan SOP Tata Kelola TIK pada Dinas Kominfo	Audit <i>Surveilance</i> ISO 27001:2013, Audit Internal ISO 27001:2013	Digital Forensik, Penetration Testing	Audit ISO 27001	Pembentukan Security Operation Center	Penetration Testing (Pentest)

ID	Nama Government Cloud	→ Unit Operasional Government Cloud (Dependency)	→ Edukasi Kesadaran Keamanan SPBE (Dependency)	Jangka Waktu Pelayanan	→ RAI Level 1 (Dependency)	→ RAI Level 2 (Dependency)	→ RAI Level 3 (Dependency)	← Aplikasi (Dependency)	→ Sistem Penghubung Layanan (Dependency)	→ Jaringan Intra Pemerintah (Dependency)	→ Standar Teknis dan Prosedur Keamanan SPBE (Dependency)	→ Audit Keamanan SPBE (Dependency)	→ Penanganan Insiden Keamanan SPBE (Dependency)	→ Kelaikan Keamanan SPBE (Dependency)	→ Peningkatan Keamanan SPBE (Dependency)	→ Identifikasi Kerentanan Keamanan SPBE (Dependency)
KAT.52	Data Center DISKOMI NFO	DISKOMI NFO	Konfigurasi email server, Awareness Penggunaan Aplikasi, Perlindungan data pribadi dan tren keamanan siber	Tidak Ditentukan	RAI.03 Platform	RAI.03.01 Kerangka Infrastruktur	RAI.03.01.08 Komputasi Awan	Web Profil DPRD (Dewan Perwakilan Rakyat Daerah)	Katalog Aplikasi Kota Tangerang (Aplikasi Layanan Publik)	Jaringan Gedung Puspem Kota Tangerang, Jaringan Gedung Mall Pelayanan Publik	Dokumen Standar Manajemen Pengamanan Informasi (ISO 27001:/2013), Keputusan Kepala Dinas Kominfo No.23/Kep-Kominfo/2019 tentang Penetapan SOP Tata Kelola TIK pada Dinas Kominfo	Audit <i>Surveilance</i> ISO 27001:2013, Audit Internal ISO 27001:2013	Digital Forensik, Penetration Testing	Audit ISO 27001	Pembentukan Security Operation Center	Penetration Testing (Pentest)
KAT.53	Data Center DISKOMI NFO	DISKOMI NFO	Konfigurasi email server, Awareness Penggunaan Aplikasi, Perlindungan data pribadi dan tren keamanan siber	Tidak Ditentukan	RAI.03 Platform	RAI.03.01 Kerangka Infrastruktur	RAI.03.01.08 Komputasi Awan	Web Rusunawa (Rumah Sederhana Sewa)	Katalog Aplikasi Kota Tangerang (Aplikasi Layanan Publik)	Jaringan Gedung Puspem Kota Tangerang, Jaringan Gedung Mall Pelayanan Publik	Dokumen Standar Manajemen Pengamanan Informasi (ISO 27001:/2013), Keputusan Kepala Dinas Kominfo No.23/Kep-Kominfo/2019 tentang Penetapan SOP Tata Kelola TIK pada Dinas Kominfo	Audit <i>Surveilance</i> ISO 27001:2013, Audit Internal ISO 27001:2013	Digital Forensik, Penetration Testing	Audit ISO 27001	Pembentukan Security Operation Center	Penetration Testing (Pentest)
KAT.54	Data Center DISKOMI NFO	DISKOMI NFO	Konfigurasi email server, Awareness Penggunaan Aplikasi, Perlindungan data	Tidak Ditentukan	RAI.03 Platform	RAI.03.01 Kerangka Infrastruktur	RAI.03.01.08 Komputasi Awan	Web Puskesmas	Katalog Aplikasi Kota Tangerang (Aplikasi Layanan Publik)	Jaringan Gedung Puspem Kota Tangerang, Jaringan Gedung	Dokumen Standar Manajemen Pengamanan Informasi (ISO 27001:/2013),	Audit <i>Surveilance</i> ISO 27001:2013, Audit Intern	Digital Forensik, Penetration Testing	Audit ISO 27001	Pembentukan Security Operation Center	Penetration Testing (Pentest)

ID	Nama Government Cloud	→ Unit Operasional Government Cloud (Dependency)	→ Edukasi Kesadaran Keamanan SPBE (Dependency)	Jangka Waktu Pelayanan	→ RAI Level 1 (Dependency)	→ RAI Level 2 (Dependency)	→ RAI Level 3 (Dependency)	← Aplikasi (Dependency)	→ Penghubung Layanan (Dependency)	→ Jaringan Intra Pemerintah (Dependency)	→ Standar Teknis dan Prosedur Keamanan SPBE (Dependency)	→ Audit Keamanan SPBE (Dependency)	→ Penanganan Insiden Keamanan SPBE (Dependency)	→ Kelaikan Keamanan SPBE (Dependency)	→ Peningkatan Keamanan SPBE (Dependency)	→ Identifikasi Kerentanan Keamanan SPBE (Dependency)
			pribadi dan tren keamanan siber							Mall Pelayanan Publik	Keputusan Kepala Dinas Kominfo No.23/Kep-Kominfo/2019 tentang Penetapan SOP Tata Kelola TIK pada Dinas Kominfo	al ISO 27001:2013				
KAT.55	Data Center DISKOMI NFO	DISKOMI NFO	Konfigurasi email server, Awareness Penggunaan Aplikasi, Perlindungan data pribadi dan tren keamanan siber	Tidak Ditentukan	RAI.03 Platform	RAI.03.01 Kerangka Infrastruktur	RAI.03.01.08 Komputasi Awan	Web Informasi Rumah ibadah	Katalog Aplikasi Kota Tangerang (Aplikasi Layanan Publik)	Jaringan Gedung Puspem Kota Tangerang, Jaringan Gedung Mall Pelayanan Publik	Dokumen Standar Manajemen Pengamanan Informasi (ISO 27001:/2013), Keputusan Kepala Dinas Kominfo No.23/Kep-Kominfo/2019 tentang Penetapan SOP Tata Kelola TIK pada Dinas Kominfo	Audit <i>Surveilance</i> ISO 27001:2013, Audit Internal ISO 27001:2013	Digital Forensik, Penetration Testing	Audit ISO 27001	Pembentukan Security Operation Center	Penetration Testing (Pentest)
KAT.56	Data Center DISKOMI NFO	DISKOMI NFO	Konfigurasi email server, Awareness Penggunaan Aplikasi, Perlindungan data pribadi dan tren keamanan siber	Tidak Ditentukan	RAI.03 Platform	RAI.03.01 Kerangka Infrastruktur	RAI.03.01.08 Komputasi Awan	Web UMKM	Katalog Aplikasi Kota Tangerang (Aplikasi Layanan Publik)	Jaringan Gedung Puspem Kota Tangerang, Jaringan Gedung Mall Pelayanan Publik	Dokumen Standar Manajemen Pengamanan Informasi (ISO 27001:/2013), Keputusan Kepala Dinas Kominfo No.23/Kep-Kominfo/2019 tentang	Audit <i>Surveilance</i> ISO 27001:2013, Audit Internal ISO 27001:2013	Digital Forensik, Penetration Testing	Audit ISO 27001	Pembentukan Security Operation Center	Penetration Testing (Pentest)

ID	Nama Government Cloud	→ Unit Operasional Government Cloud (Dependency)	→ Edukasi Kesadaran Keamanan SPBE (Dependency)	Jangka Waktu Pelayanan	→ RAI Level 1 (Dependency)	→ RAI Level 2 (Dependency)	→ RAI Level 3 (Dependency)	← Aplikasi (Dependency)	→ Sistem Penghubung Layanan (Dependency)	→ Jaringan Intra Pemerintah (Dependency)	→ Standar Teknis dan Prosedur Keamanan SPBE (Dependency)	→ Audit Keamanan SPBE (Dependency)	→ Penanganan Insiden Keamanan SPBE (Dependency)	→ Kelaikan Keamanan SPBE (Dependency)	→ Peningkatan Keamanan SPBE (Dependency)	→ Identifikasi Kerentanan Keamanan SPBE (Dependency)
											Penetapan SOP Tata Kelola TIK pada Dinas Kominfo					
KAT.57	Data Center DISKOMI NFO	DISKOMI NFO	Konfigurasi email server, Awareness Penggunaan Aplikasi, Perlindungan data pribadi dan tren keamanan siber	Tidak Ditentukan	RAI.03 Platform	RAI.03.01 Kerangka Infrastruktur	RAI.03.01.08 Komputasi Awan	Web SKPD Kec Karang Tengah	Katalog Aplikasi Tangerang (Aplikasi Layanan Publik)	Jaringan Gedung Puspem Kota Tangerang, Jaringan Gedung Mall Pelayanan Publik	Dokumen Standar Manajemen Pengamanan Informasi (ISO 27001:/2013), Keputusan Kepala Dinas Kominfo No.23/Kep-Kominfo/2019 tentang Penetapan SOP Tata Kelola TIK pada Dinas Kominfo	Audit <i>Surveilance</i> ISO 27001:2013, Audit Internal ISO 27001:2013	Digital Forensik, Penetration Testing	Audit ISO 27001	Pembentukan Security Operation Center	Penetration Testing (Pentest)
KAT.58	Data Center DISKOMI NFO	DISKOMI NFO	Konfigurasi email server, Awareness Penggunaan Aplikasi, Perlindungan data pribadi dan tren keamanan siber	Tidak Ditentukan	RAI.03 Platform	RAI.03.01 Kerangka Infrastruktur	RAI.03.01.08 Komputasi Awan	Web SKPD Kec Ciledug	Katalog Aplikasi Tangerang (Aplikasi Layanan Publik)	Jaringan Gedung Puspem Kota Tangerang, Jaringan Gedung Mall Pelayanan Publik	Dokumen Standar Manajemen Pengamanan Informasi (ISO 27001:/2013), Keputusan Kepala Dinas Kominfo No.23/Kep-Kominfo/2019 tentang Penetapan SOP Tata Kelola TIK pada Dinas Kominfo	Audit <i>Surveilance</i> ISO 27001:2013, Audit Internal ISO 27001:2013	Digital Forensik, Penetration Testing	Audit ISO 27001	Pembentukan Security Operation Center	Penetration Testing (Pentest)

ID	Nama Government Cloud	→ Unit Operasional Government Cloud (Dependency)	→ Edukasi Kesadaran Keamanan SPBE (Dependency)	Jangka Waktu Pelayanan	→ RAI Level 1 (Dependency)	→ RAI Level 2 (Dependency)	→ RAI Level 3 (Dependency)	← Aplikasi (Dependency)	→ Penghubung Layanan (Dependency)	→ Jaringan Intra Pemerintah (Dependency)	→ Standar Teknis dan Prosedur Keamanan SPBE (Dependency)	→ Audit Keamanan SPBE (Dependency)	→ Penanganan Insiden Keamanan SPBE (Dependency)	→ Kelaikan Keamanan SPBE (Dependency)	→ Peningkatan Keamanan SPBE (Dependency)	→ Identifikasi Kerentanan Keamanan SPBE (Dependency)	
KAT.59	Data Center DISKOMI NFO	DISKOMI NFO	Konfigurasi email server, Awareness Penggunaan Aplikasi, Perlindungan data pribadi dan tren keamanan siber	Tidak Ditentukan	RAI.03 Platform	RAI.03.01 Kerangka Infrastruktur	RAI.03.01.08 Komputasi Awan	Web SKPD Kec Larangan	Katalog Kota Tangerang (Aplikasi Publik)	Aplikasi Layanan	Jaringan Gedung Puspem Kota Tangerang, Jaringan Gedung Mall Pelayanan Publik	Dokumen Standar Manajemen Pengamanan Informasi (ISO 27001:/2013), Keputusan Kepala Dinas Kominfo No.23/Kep-Kominfo/2019 tentang Penetapan SOP Tata Kelola TIK pada Dinas Kominfo	Audit <i>Surveilance</i> ISO 27001:2013, Audit Internal ISO 27001:2013	Digital Forensik, Penetration Testing	Audit ISO 27001	Pembentukan Security Operation Center	Penetration Testing (Pentest)
KAT.60	Data Center DISKOMI NFO	DISKOMI NFO	Konfigurasi email server, Awareness Penggunaan Aplikasi, Perlindungan data pribadi dan tren keamanan siber	Tidak Ditentukan	RAI.03 Platform	RAI.03.01 Kerangka Infrastruktur	RAI.03.01.08 Komputasi Awan	Web SKPD Kec Jatiuwung	Katalog Kota Tangerang (Aplikasi Publik)	Aplikasi Layanan	Jaringan Gedung Puspem Kota Tangerang, Jaringan Gedung Mall Pelayanan Publik	Dokumen Standar Manajemen Pengamanan Informasi (ISO 27001:/2013), Keputusan Kepala Dinas Kominfo No.23/Kep-Kominfo/2019 tentang Penetapan SOP Tata Kelola TIK pada Dinas Kominfo	Audit <i>Surveilance</i> ISO 27001:2013, Audit Internal ISO 27001:2013	Digital Forensik, Penetration Testing	Audit ISO 27001	Pembentukan Security Operation Center	Penetration Testing (Pentest)
KAT.61	Data Center DISKOMI NFO	DISKOMI NFO	Konfigurasi email server, Awareness Penggunaan Aplikasi, Perlindungan data	Tidak Ditentukan	RAI.03 Platform	RAI.03.01 Kerangka Infrastruktur	RAI.03.01.08 Komputasi Awan	Web SKPD Kec Karawaci	Katalog Kota Tangerang (Aplikasi Publik)	Aplikasi Layanan	Jaringan Gedung Puspem Kota Tangerang, Jaringan Gedung	Dokumen Standar Manajemen Pengamanan Informasi (ISO 27001:/2013), Audit Intern	Digital Forensik, Penetration Testing	Audit ISO 27001	Pembentukan Security Operation Center	Penetration Testing (Pentest)	

ID	Nama Government Cloud	→ Unit Operasional Government Cloud (Dependency)	→ Edukasi Kesadaran Keamanan SPBE (Dependency)	Jangka Waktu Pelayanan	→ RAI Level 1 (Dependency)	→ RAI Level 2 (Dependency)	→ RAI Level 3 (Dependency)	← Aplikasi (Dependency)	→ Sistem Penghubung Layanan (Dependency)	→ Jaringan Intra Pemerintah (Dependency)	→ Standar Teknis dan Prosedur Keamanan SPBE (Dependency)	→ Audit Keamanan SPBE (Dependency)	→ Penanganan Insiden Keamanan SPBE (Dependency)	→ Kelaikan Keamanan SPBE (Dependency)	→ Peningkatan Keamanan SPBE (Dependency)	→ Identifikasi Kerentanan Keamanan SPBE (Dependency)
			pribadi dan tren keamanan siber							Mall Pelayanan Publik	Keputusan Kepala Dinas Kominfo No.23/Kep-Kominfo/2019 tentang Penetapan SOP Tata Kelola TIK pada Dinas Kominfo	al ISO 27001:2013				
KAT.62	Data Center DISKOMI NFO	DISKOMI NFO	Konfigurasi email server, Awareness Penggunaan Aplikasi, Perlindungan data pribadi dan tren keamanan siber	Tidak Ditentukan	RAI.03 Platform	RAI.03.01 Kerangka Infrastruktur	RAI.03.01.08 Komputasi Awan	Web SKPD Kec Pinang	Katalog Aplikasi Tangerang (Aplikasi Layanan Publik)	Jaringan Gedung Puspem Kota Tangerang, Jaringan Gedung Mall Pelayanan Publik	Dokumen Standar Manajemen Pengamanan Informasi (ISO 27001:/2013), Keputusan Kepala Dinas Kominfo No.23/Kep-Kominfo/2019 tentang Penetapan SOP Tata Kelola TIK pada Dinas Kominfo	Audit Surveilance ISO 27001:2013, Audit Internal ISO 27001:2013	Digital Forensik, Penetration Testing	Audit ISO 27001	Pembentukan Security Operation Center	Penetration Testing (Pentest)
KAT.63	Data Center DISKOMI NFO	DISKOMI NFO	Konfigurasi email server, Awareness Penggunaan Aplikasi, Perlindungan data pribadi dan tren keamanan siber	Tidak Ditentukan	RAI.03 Platform	RAI.03.01 Kerangka Infrastruktur	RAI.03.01.08 Komputasi Awan	Web SKPD Kec Periuk	Katalog Aplikasi Tangerang (Aplikasi Layanan Publik)	Jaringan Gedung Puspem Kota Tangerang, Jaringan Gedung Mall Pelayanan Publik	Dokumen Standar Manajemen Pengamanan Informasi (ISO 27001:/2013), Keputusan Kepala Dinas Kominfo No.23/Kep-Kominfo/2019 tentang	Audit Surveilance ISO 27001:2013, Audit Internal ISO 27001:2013	Digital Forensik, Penetration Testing	Audit ISO 27001	Pembentukan Security Operation Center	Penetration Testing (Pentest)

ID	Nama Government Cloud	→ Unit Operasional Government Cloud (Dependency)	→ Edukasi Kesadaran Keamanan SPBE (Dependency)	Jangka Waktu Pelayanan	→ RAI Level 1 (Dependency)	→ RAI Level 2 (Dependency)	→ RAI Level 3 (Dependency)	← Aplikasi (Dependency)	→ Sistem Penghubung Layanan (Dependency)	→ Jaringan Intra Pemerintah (Dependency)	→ Standar Teknis dan Prosedur Keamanan SPBE (Dependency)	→ Audit Keamanan SPBE (Dependency)	→ Penanganan Insiden Keamanan SPBE (Dependency)	→ Kelaikan Keamanan SPBE (Dependency)	→ Peningkatan Keamanan SPBE (Dependency)	→ Identifikasi Kerentanan Keamanan SPBE (Dependency)
											Penetapan SOP Tata Kelola TIK pada Dinas Kominfo					
KAT.64	Data Center DISKOMI NFO	DISKOMI NFO	Konfigurasi email server, Awareness Penggunaan Aplikasi, Perlindungan data pribadi dan tren keamanan siber	Tidak Ditentukan	RAI.03 Platform	RAI.03.01 Kerangka Infrastruktur	RAI.03.01.08 Komputasi Awan	Web SKPD Kec Cibodas	Katalog Aplikasi Tangerang (Aplikasi Layanan Publik)	Jaringan Gedung Puspem Kota Tangerang, Jaringan Gedung Mall Pelayanan Publik	Dokumen Standar Manajemen Pengamanan Informasi (ISO 27001:/2013), Keputusan Kepala Dinas Kominfo No.23/Kep-Kominfo/2019 tentang Penetapan SOP Tata Kelola TIK pada Dinas Kominfo	Audit <i>Surveilance</i> ISO 27001:2013, Audit Internal ISO 27001:2013	Digital Forensik, Penetration Testing	Audit ISO 27001	Pembentukan Security Operation Center	Penetration Testing (Pentest)
KAT.65	Data Center DISKOMI NFO	DISKOMI NFO	Konfigurasi email server, Awareness Penggunaan Aplikasi, Perlindungan data pribadi dan tren keamanan siber	Tidak Ditentukan	RAI.03 Platform	RAI.03.01 Kerangka Infrastruktur	RAI.03.01.08 Komputasi Awan	Web SKPD Kec Benda	Katalog Aplikasi Tangerang (Aplikasi Layanan Publik)	Jaringan Gedung Puspem Kota Tangerang, Jaringan Gedung Mall Pelayanan Publik	Dokumen Standar Manajemen Pengamanan Informasi (ISO 27001:/2013), Keputusan Kepala Dinas Kominfo No.23/Kep-Kominfo/2019 tentang Penetapan SOP Tata Kelola TIK pada Dinas Kominfo	Audit <i>Surveilance</i> ISO 27001:2013, Audit Internal ISO 27001:2013	Digital Forensik, Penetration Testing	Audit ISO 27001	Pembentukan Security Operation Center	Penetration Testing (Pentest)

ID	Nama Government Cloud	→ Unit Operasional Government Cloud (Dependency)	→ Edukasi Kesadaran Keamanan SPBE (Dependency)	Jangka Waktu Pelayanan	→ RAI Level 1 (Dependency)	→ RAI Level 2 (Dependency)	→ RAI Level 3 (Dependency)	← Aplikasi (Dependency)	→ Sistem Penghubung Layanan (Dependency)	→ Jaringan Intra Pemerintah (Dependency)	→ Standar Teknis dan Prosedur Keamanan SPBE (Dependency)	→ Audit Keamanan SPBE (Dependency)	→ Penanganan Insiden Keamanan SPBE (Dependency)	→ Kelaikan Keamanan SPBE (Dependency)	→ Peningkatan Keamanan SPBE (Dependency)	→ Identifikasi Kerentanan Keamanan SPBE (Dependency)
KAT.66	Data Center DISKOMI NFO	DISKOMI NFO	Konfigurasi email server, Awareness Penggunaan Aplikasi, Perlindungan data pribadi dan tren keamanan siber	Tidak Ditentukan	RAI.03 Platform	RAI.03.01 Kerangka Infrastruktur	RAI.03.01.08 Komputasi Awan	Web SKPD Kec Tangerang	Katalog Kota Tangerang (Aplikasi Publik) Aplikasi Tangerang Layanan	Jaringan Gedung Puspem Kota Tangerang, Jaringan Gedung Mall Pelayanan Publik	Dokumen Standar Manajemen Pengamanan Informasi (ISO 27001:/2013), Keputusan Kepala Dinas Kominfo No.23/Kep-Kominfo/2019 tentang Penetapan SOP Tata Kelola TIK pada Dinas Kominfo	Audit <i>Surveilance</i> ISO 27001:2013, Audit Internal ISO 27001:2013	Digital Forensik, Penetration Testing	Audit ISO 27001	Pembentukan Security Operation Center	Penetration Testing (Pentest)
KAT.67	Data Center DISKOMI NFO	DISKOMI NFO	Konfigurasi email server, Awareness Penggunaan Aplikasi, Perlindungan data pribadi dan tren keamanan siber	Tidak Ditentukan	RAI.03 Platform	RAI.03.01 Kerangka Infrastruktur	RAI.03.01.08 Komputasi Awan	Web SKPD Kec Neglasari	Katalog Kota Tangerang (Aplikasi Publik) Aplikasi Tangerang Layanan	Jaringan Gedung Puspem Kota Tangerang, Jaringan Gedung Mall Pelayanan Publik	Dokumen Standar Manajemen Pengamanan Informasi (ISO 27001:/2013), Keputusan Kepala Dinas Kominfo No.23/Kep-Kominfo/2019 tentang Penetapan SOP Tata Kelola TIK pada Dinas Kominfo	Audit <i>Surveilance</i> ISO 27001:2013, Audit Internal ISO 27001:2013	Digital Forensik, Penetration Testing	Audit ISO 27001	Pembentukan Security Operation Center	Penetration Testing (Pentest)
KAT.68	Data Center DISKOMI NFO	DISKOMI NFO	Konfigurasi email server, Awareness Penggunaan Aplikasi, Perlindungan data	Tidak Ditentukan	RAI.03 Platform	RAI.03.01 Kerangka Infrastruktur	RAI.03.01.08 Komputasi Awan	Web SKPD Kec Cipondoh	Katalog Kota Tangerang (Aplikasi Publik) Aplikasi Tangerang Layanan	Jaringan Gedung Puspem Kota Tangerang, Jaringan Gedung	Dokumen Standar Manajemen Pengamanan Informasi (ISO 27001:/2013),	Audit <i>Surveilance</i> ISO 27001:2013, Audit Intern	Digital Forensik, Penetration Testing	Audit ISO 27001	Pembentukan Security Operation Center	Penetration Testing (Pentest)

ID	Nama Government Cloud	→ Unit Operasional Government Cloud (Dependency)	→ Edukasi Kesadaran Keamanan SPBE (Dependency)	Jangka Waktu Pelayanan	→ RAI Level 1 (Dependency)	→ RAI Level 2 (Dependency)	→ RAI Level 3 (Dependency)	← Aplikasi (Dependency)	→ Sistem Penghubung Layanan (Dependency)	→ Jaringan Intra Pemerintah (Dependency)	→ Standar Teknis dan Prosedur Keamanan SPBE (Dependency)	→ Audit Keamanan SPBE (Dependency)	→ Penanganan Insiden Keamanan SPBE (Dependency)	→ Kelaikan Keamanan SPBE (Dependency)	→ Peningkatan Keamanan SPBE (Dependency)	→ Identifikasi Kerentanan Keamanan SPBE (Dependency)
			pribadi dan tren keamanan siber							Mall Pelayanan Publik	Keputusan Kepala Dinas Kominfo No.23/Kep-Kominfo/2019 tentang Penetapan SOP Tata Kelola TIK pada Dinas Kominfo	al ISO 27001:2013				
KAT.69	Data Center DISKOMI NFO	DISKOMI NFO	Konfigurasi email server, Awareness Penggunaan Aplikasi, Perlindungan data pribadi dan tren keamanan siber	Tidak Ditentukan	RAI.03 Platform	RAI.03.01 Kerangka Infrastruktur	RAI.03.01.08 Komputasi Awan	Web SKPD Kec Batuaceper	Katalog Aplikasi Tangerang (Aplikasi Layanan Publik)	Jaringan Gedung Puspem Kota Tangerang, Jaringan Gedung Mall Pelayanan Publik	Dokumen Standar Manajemen Pengamanan Informasi (ISO 27001:/2013), Keputusan Kepala Dinas Kominfo No.23/Kep-Kominfo/2019 tentang Penetapan SOP Tata Kelola TIK pada Dinas Kominfo	Audit Surveilance ISO 27001:2013, Audit Internal ISO 27001:2013	Digital Forensik, Penetration Testing	Audit ISO 27001	Pembentukan Security Operation Center	Penetration Testing (Pentest)
KAT.70	Data Center DISKOMI NFO	DISKOMI NFO	Konfigurasi email server, Awareness Penggunaan Aplikasi, Perlindungan data pribadi dan tren keamanan siber	Tidak Ditentukan	RAI.03 Platform	RAI.03.01 Kerangka Infrastruktur	RAI.03.01.08 Komputasi Awan	Web SKPD Badan Perencanaan Pembangunan Daerah (BPBD)	Katalog Aplikasi Tangerang (Aplikasi Layanan Publik)	Jaringan Gedung Puspem Kota Tangerang, Jaringan Gedung Mall Pelayanan Publik	Dokumen Standar Manajemen Pengamanan Informasi (ISO 27001:/2013), Keputusan Kepala Dinas Kominfo No.23/Kep-Kominfo/2019 tentang	Audit Surveilance ISO 27001:2013, Audit Internal ISO 27001:2013	Digital Forensik, Penetration Testing	Audit ISO 27001	Pembentukan Security Operation Center	Penetration Testing (Pentest)

ID	Nama Government Cloud	→ Unit Operasional Government Cloud (Dependency)	→ Edukasi Kesadaran Keamanan SPBE (Dependency)	Jangka Waktu Pelayanan	→ RAI Level 1 (Dependency)	→ RAI Level 2 (Dependency)	→ RAI Level 3 (Dependency)	← Aplikasi (Dependency)	→ Sistem Penghubung Layanan (Dependency)	→ Jaringan Intra Pemerintah (Dependency)	→ Standar Teknis dan Prosedur Keamanan SPBE (Dependency)	→ Audit Keamanan SPBE (Dependency)	→ Penanganan Insiden Keamanan SPBE (Dependency)	→ Kelaikan Keamanan SPBE (Dependency)	→ Peningkatan Keamanan SPBE (Dependency)	→ Identifikasi Kerentanan Keamanan SPBE (Dependency)	
											Penetapan SOP Tata Kelola TIK pada Dinas Kominfo						
KAT.71	Data Center DISKOMI NFO	DISKOMI NFO	Konfigurasi email server, Awareness Penggunaan Aplikasi, Perlindungan data pribadi dan tren keamanan siber	Tidak Ditentukan	RAI.03 Platform	RAI.03.01 Kerangka Infrastruktur	RAI.03.01.08 Komputasi Awan	Web SKPD Dinas Ketahanan Pangan (DKP)	Katalog Kota Tangerang (Aplikasi Publik)	Aplikasi Tangerang Layanan Publik	Jaringan Gedung Puspem Kota Tangerang, Jaringan Gedung Mall Pelayanan Publik	Dokumen Standar Manajemen Pengamanan Informasi (ISO 27001:/2013), Keputusan Kepala Dinas Kominfo No.23/Kep-Kominfo/2019 tentang Penetapan SOP Tata Kelola TIK pada Dinas Kominfo	Audit Surveilance ISO 27001:2013, Audit Internal ISO 27001:2013	Digital Forensik, Penetration Testing	Audit ISO 27001	Pembentukan Security Operation Center	Penetration Testing (Pentest)
KAT.72	Data Center DISKOMI NFO	DISKOMI NFO	Konfigurasi email server, Awareness Penggunaan Aplikasi, Perlindungan data pribadi dan tren keamanan siber	Tidak Ditentukan	RAI.03 Platform	RAI.03.01 Kerangka Infrastruktur	RAI.03.01.08 Komputasi Awan	Katalog Kota Tangerang (Aplikasi Layanan Publik)		Jaringan Gedung Puspem Kota Tangerang, Jaringan Gedung Mall Pelayanan Publik	Digital Forensik, Penetration Testing	Audit ISO 27001	Pembentukan Security Operation Center	Penetration Testing (Pentest)			
KAT.73	Data Center DISKOMI NFO	DISKOMI NFO	Konfigurasi email server, Awareness Penggunaan Aplikasi, Perlindungan data pribadi dan tren keamanan siber	Tidak Ditentukan	RAI.03 Platform	RAI.03.01 Kerangka Infrastruktur	RAI.03.01.08 Komputasi Awan	Web SKPD Satuan Polisi Pamong Praja (Satpol PP)	Katalog Kota Tangerang (Aplikasi Layanan Publik)	Aplikasi Tangerang Layanan Publik	Jaringan Gedung Puspem Kota Tangerang, Jaringan Gedung Mall Pelayanan Publik	Dokumen Standar Manajemen Pengamanan Informasi (ISO 27001:/2013), Keputusan Kepala Dinas Kominfo	Audit Surveilance ISO 27001:2013, Audit Internal ISO 27001:2013	Digital Forensik, Penetration Testing	Audit ISO 27001	Pembentukan Security Operation Center	Penetration Testing (Pentest)

ID	Nama Government Cloud	→ Unit Operasional Government Cloud (Dependency)	→ Edukasi Kesadaran Keamanan SPBE (Dependency)	Jangka Waktu Pelayanan	→ RAI Level 1 (Dependency)	→ RAI Level 2 (Dependency)	→ RAI Level 3 (Dependency)	← Aplikasi (Dependency)	→ Penghubung Layanan (Dependency)	→ Jaringan Intra Pemerintah (Dependency)	→ Standar Teknis dan Prosedur Keamanan SPBE (Dependency)	→ Audit Keamanan SPBE (Dependency)	→ Penanganan Insiden Keamanan SPBE (Dependency)	→ Kelaikan Keamanan SPBE (Dependency)	→ Peningkatan Keamanan SPBE (Dependency)	→ Identifikasi Kerentanan Keamanan SPBE (Dependency)
			siber								Kominfo No.23/Kep-Kominfo/2019 tentang Penetapan SOP Tata Kelola TIK pada Dinas Kominfo					
KAT.74	Data Center DISKOMI NFO	DISKOMI NFO	Konfigurasi email server, Awareness Penggunaan Aplikasi, Perlindungan data pribadi dan tren keamanan siber	Tidak Ditentukan	RAI.03 Platform	RAI.03.01 Kerangka Infrastruktur	RAI.03.01.08 Komputasi Awan	Web SKPD Inspektorat	Katalog Aplikasi Kota Tangerang (Aplikasi Layanan Publik)	Jaringan Gedung Puspem Kota Tangerang, Jaringan Gedung Mall Pelayanan Publik	Dokumen Standar Manajemen Pengamanan Informasi (ISO 27001:/2013), Keputusan Kepala Dinas Kominfo No.23/Kep-Kominfo/2019 tentang Penetapan SOP Tata Kelola TIK pada Dinas Kominfo	Audit Surveilance ISO 27001:2013, Audit Internal ISO 27001:2013	Digital Forensik, Penetration Testing	Audit ISO 27001	Pembentukan Security Operation Center	Penetration Testing (Pentest)
KAT.75	Data Center DISKOMI NFO	DISKOMI NFO	Konfigurasi email server, Awareness Penggunaan Aplikasi, Perlindungan data pribadi dan tren keamanan siber	Tidak Ditentukan	RAI.03 Platform	RAI.03.01 Kerangka Infrastruktur	RAI.03.01.08 Komputasi Awan	Web SKPD Dinas Pekerjaan Umum dan Penataan Ruang (Dinas PUPR)	Katalog Aplikasi Kota Tangerang (Aplikasi Layanan Publik)	Jaringan Gedung Puspem Kota Tangerang, Jaringan Gedung Mall Pelayanan Publik	Dokumen Standar Manajemen Pengamanan Informasi (ISO 27001:/2013), Keputusan Kepala Dinas Kominfo No.23/Kep-Kominfo/2019 tentang Penetapan SOP Tata Kelola TIK	Audit Surveilance ISO 27001:2013, Audit Internal ISO 27001:2013	Digital Forensik, Penetration Testing	Audit ISO 27001	Pembentukan Security Operation Center	Penetration Testing (Pentest)

ID	Nama Government Cloud	→ Unit Operasional Government Cloud (Dependency)	→ Edukasi Kesadaran Keamanan SPBE (Dependency)	Jangka Waktu Pelayanan	→ RAI Level 1 (Dependency)	→ RAI Level 2 (Dependency)	→ RAI Level 3 (Dependency)	← Aplikasi (Dependency)	→ Sistem Penghubung Layanan (Dependency)	→ Jaringan Intra Pemerintah (Dependency)	→ Standar Teknis dan Prosedur Keamanan SPBE (Dependency)	→ Audit Keamanan SPBE (Dependency)	→ Penanganan Insiden Keamanan SPBE (Dependency)	→ Kelaikan Keamanan SPBE (Dependency)	→ Peningkatan Keamanan SPBE (Dependency)	→ Identifikasi Kerentanan Keamanan SPBE (Dependency)
											pada Dinas Kominfo					
KAT.76	Data Center DISKOMI NFO	DISKOMI NFO	Konfigurasi email server, Awareness Penggunaan Aplikasi, Perlindungan data pribadi dan tren keamanan siber	Tidak Ditentukan	RAI.03 Platform	RAI.03.01 Kerangka Infrastruktur	RAI.03.01.08 Komputasi Awan	Web SKPD Dinas Pendidikan (Disdik)	Katalog Aplikasi Tangerang (Aplikasi Layanan Publik)	Jaringan Gedung Puspem Kota Tangerang, Jaringan Gedung Mall Pelayanan Publik	Dokumen Standar Manajemen Pengamanan Informasi (ISO 27001:/2013), Keputusan Kepala Dinas Kominfo No.23/Kep-Kominfo/2019 tentang Penetapan SOP Tata Kelola TIK pada Dinas Kominfo	Audit <i>Surveilance</i> ISO 27001:2013, Audit Internal ISO 27001:2013	Digital Forensik, Penetration Testing	Audit ISO 27001	Pembentukan Security Operation Center	Penetration Testing (Pentest)
KAT.77	Data Center DISKOMI NFO	DISKOMI NFO	Konfigurasi email server, Awareness Penggunaan Aplikasi, Perlindungan data pribadi dan tren keamanan siber	Tidak Ditentukan	RAI.03 Platform	RAI.03.01 Kerangka Infrastruktur	RAI.03.01.08 Komputasi Awan	Web SKPD Dinas Sosial (Dinsos)	Katalog Aplikasi Tangerang (Aplikasi Layanan Publik)	Jaringan Gedung Puspem Kota Tangerang, Jaringan Gedung Mall Pelayanan Publik	Dokumen Standar Manajemen Pengamanan Informasi (ISO 27001:/2013), Keputusan Kepala Dinas Kominfo No.23/Kep-Kominfo/2019 tentang Penetapan SOP Tata Kelola TIK pada Dinas Kominfo	Audit <i>Surveilance</i> ISO 27001:2013, Audit Internal ISO 27001:2013	Digital Forensik, Penetration Testing	Audit ISO 27001	Pembentukan Security Operation Center	Penetration Testing (Pentest)

ID	Nama Government Cloud	→ Unit Operasional Government Cloud (Dependency)	→ Edukasi Kesadaran Keamanan SPBE (Dependency)	Jangka Waktu Pelayanan	→ RAI Level 1 (Dependency)	→ RAI Level 2 (Dependency)	→ RAI Level 3 (Dependency)	← Aplikasi (Dependency)	→ Penghubung Layanan (Dependency)	→ Jaringan Intra Pemerintah (Dependency)	→ Standar Teknis dan Prosedur Keamanan SPBE (Dependency)	→ Audit Keamanan SPBE (Dependency)	→ Penanganan Insiden Keamanan SPBE (Dependency)	→ Kelaikan Keamanan SPBE (Dependency)	→ Peningkatan Keamanan SPBE (Dependency)	→ Identifikasi Kerentanan Keamanan SPBE (Dependency)
KAT.78	Data Center DISKOMI NFO	DISKOMI NFO	Konfigurasi email server, Awareness Penggunaan Aplikasi, Perlindungan data pribadi dan tren keamanan siber	Tidak Ditentukan	RAI.03 Platform	RAI.03.01 Kerangka Infrastruktur	RAI.03.01.08 Komputasi Awan	Web SKPD Sekretariat Daerah (Setda)	Katalog Aplikasi Kota Tangerang (Aplikasi Layanan Publik)	Jaringan Gedung Puspem Kota Tangerang, Jaringan Gedung Mall Pelayanan Publik	Dokumen Standar Manajemen Pengamanan Informasi (ISO 27001:/2013), Keputusan Kepala Dinas Kominfo No.23/Kep-Kominfo/2019 tentang Penetapan SOP Tata Kelola TIK pada Dinas Kominfo	Audit <i>Surveilance</i> ISO 27001:2013, Audit Internal ISO 27001:2013	Digital Forensik, Penetration Testing	Audit ISO 27001	Pembentukan Security Operation Center	Penetration Testing (Pentest)
KAT.79	Data Center DISKOMI NFO	DISKOMI NFO	Konfigurasi email server, Awareness Penggunaan Aplikasi, Perlindungan data pribadi dan tren keamanan siber	Tidak Ditentukan	RAI.03 Platform	RAI.03.01 Kerangka Infrastruktur	RAI.03.01.08 Komputasi Awan	Web SKPD Badan Kesatuan Bangsa dan Politik (Badan Kesbangpol)	Katalog Aplikasi Kota Tangerang (Aplikasi Layanan Publik)	Jaringan Gedung Puspem Kota Tangerang, Jaringan Gedung Mall Pelayanan Publik	Dokumen Standar Manajemen Pengamanan Informasi (ISO 27001:/2013), Keputusan Kepala Dinas Kominfo No.23/Kep-Kominfo/2019 tentang Penetapan SOP Tata Kelola TIK pada Dinas Kominfo	Audit <i>Surveilance</i> ISO 27001:2013, Audit Internal ISO 27001:2013	Digital Forensik, Penetration Testing	Audit ISO 27001	Pembentukan Security Operation Center	Penetration Testing (Pentest)
KAT.80	Data Center DISKOMI NFO	DISKOMI NFO	Konfigurasi email server, Awareness Penggunaan Aplikasi, Perlindungan data	Tidak Ditentukan	RAI.03 Platform	RAI.03.01 Kerangka Infrastruktur	RAI.03.01.08 Komputasi Awan	Web SKPD Dinas Perhubungan (Dishub)	Katalog Aplikasi Kota Tangerang (Aplikasi Layanan Publik)	Jaringan Gedung Puspem Kota Tangerang, Jaringan Gedung	Dokumen Standar Manajemen Pengamanan Informasi (ISO 27001:/2013),	Audit <i>Surveilance</i> ISO 27001:2013, Audit Intern	Digital Forensik, Penetration Testing	Audit ISO 27001	Pembentukan Security Operation Center	Penetration Testing (Pentest)

ID	Nama Government Cloud	→ Unit Operasional Government Cloud (Dependency)	→ Edukasi Kesadaran Keamanan SPBE (Dependency)	Jangka Waktu Pelayanan	→ RAI Level 1 (Dependency)	→ RAI Level 2 (Dependency)	→ RAI Level 3 (Dependency)	← Aplikasi (Dependency)	→ Sistem Penghubung Layanan (Dependency)	→ Jaringan Intra Pemerintah (Dependency)	→ Standar Teknis dan Prosedur Keamanan SPBE (Dependency)	→ Audit Keamanan SPBE (Dependency)	→ Penanganan Insiden Keamanan SPBE (Dependency)	→ Kelaikan Keamanan SPBE (Dependency)	→ Peningkatan Keamanan SPBE (Dependency)	→ Identifikasi Kerentanan Keamanan SPBE (Dependency)
			pribadi dan tren keamanan siber							Mall Pelayanan Publik	Keputusan Kepala Dinas Kominfo No.23/Kep-Kominfo/2019 tentang Penetapan SOP Tata Kelola TIK pada Dinas Kominfo	al ISO 27001:2013				
KAT.81	Data Center DISKOMI NFO	DISKOMI NFO	Konfigurasi email server, Awareness Penggunaan Aplikasi, Perlindungan data pribadi dan tren keamanan siber	Tidak Ditentukan	RAI.03 Platform	RAI.03.01 Kerangka Infrastruktur	RAI.03.01.08 Komputasi Awan	Web SKPD Dinas Lingkungan Hidup (DLH)	Katalog Aplikasi Kota Tangerang (Aplikasi Layanan Publik)	Jaringan Gedung Puspem Kota Tangerang, Jaringan Gedung Mall Pelayanan Publik	Dokumen Standar Manajemen Pengamanan Informasi (ISO 27001:/2013), Keputusan Kepala Dinas Kominfo No.23/Kep-Kominfo/2019 tentang Penetapan SOP Tata Kelola TIK pada Dinas Kominfo	Audit Surveilance ISO 27001:2013, Audit Internal ISO 27001:2013	Digital Forensik, Penetration Testing	Audit ISO 27001	Pembentukan Security Operation Center	Penetration Testing (Pentest)
KAT.82	Data Center DISKOMI NFO	DISKOMI NFO	Konfigurasi email server, Awareness Penggunaan Aplikasi, Perlindungan data pribadi dan tren keamanan siber	Tidak Ditentukan	RAI.03 Platform	RAI.03.01 Kerangka Infrastruktur	RAI.03.01.08 Komputasi Awan	Web SKPD Dinas Kependudukan dan Pencatatan Sipil (Disdukcapil)	Katalog Aplikasi Kota Tangerang (Aplikasi Layanan Publik)	Jaringan Gedung Puspem Kota Tangerang, Jaringan Gedung Mall Pelayanan Publik	Dokumen Standar Manajemen Pengamanan Informasi (ISO 27001:/2013), Keputusan Kepala Dinas Kominfo No.23/Kep-Kominfo/2019 tentang	Audit Surveilance ISO 27001:2013, Audit Internal ISO 27001:2013	Digital Forensik, Penetration Testing	Audit ISO 27001	Pembentukan Security Operation Center	Penetration Testing (Pentest)

ID	Nama Government Cloud	→ Unit Operasional Government Cloud (Dependency)	→ Edukasi Kesadaran Keamanan SPBE (Dependency)	Jangka Waktu Pelayanan	→ RAI Level 1 (Dependency)	→ RAI Level 2 (Dependency)	→ RAI Level 3 (Dependency)	← Aplikasi (Dependency)	→ Sistem Penghubung Layanan (Dependency)	→ Jaringan Intra Pemerintah (Dependency)	→ Standar Teknis dan Prosedur Keamanan SPBE (Dependency)	→ Audit Keamanan SPBE (Dependency)	→ Penanganan Insiden Keamanan SPBE (Dependency)	→ Kelaikan Keamanan SPBE (Dependency)	→ Peningkatan Keamanan SPBE (Dependency)	→ Identifikasi Kerentanan Keamanan SPBE (Dependency)
											Penetapan SOP Tata Kelola TIK pada Dinas Kominfo					
KAT.83	Data Center DISKOMI NFO	DISKOMI NFO	Konfigurasi email server, Awareness Penggunaan Aplikasi, Perlindungan data pribadi dan tren keamanan siber	Tidak Ditentukan	RAI.03 Platform	RAI.03.01 Kerangka Infrastruktur	RAI.03.01.08 Komputasi Awan	Web SKPD Dinas Penanaman Modal dan Pelayanan Terpadu Satu Pintu (DPMPTSP)	Katalog Aplikasi Tangerang (Aplikasi Layanan Publik)	Jaringan Gedung Puspem Kota Tangerang, Jaringan Gedung Mall Pelayanan Publik	Dokumen Standar Manajemen Pengamanan Informasi (ISO 27001:/2013), Keputusan Kepala Dinas Kominfo No.23/Kep-Kominfo/2019 tentang Penetapan SOP Tata Kelola TIK pada Dinas Kominfo	Audit <i>Surveilance</i> ISO 27001:2013, Audit Internal ISO 27001:2013	Digital Forensik, Penetration Testing	Audit ISO 27001	Pembentukan Security Operation Center	Penetration Testing (Pentest)
KAT.84	Data Center DISKOMI NFO	DISKOMI NFO	Konfigurasi email server, Awareness Penggunaan Aplikasi, Perlindungan data pribadi dan tren keamanan siber	Tidak Ditentukan	RAI.03 Platform	RAI.03.01 Kerangka Infrastruktur	RAI.03.01.08 Komputasi Awan	Web SKPD Dinas Kebudayaan dan Pariwisata (Disbudpar)	Katalog Aplikasi Tangerang (Aplikasi Layanan Publik)	Jaringan Gedung Puspem Kota Tangerang, Jaringan Gedung Mall Pelayanan Publik	Dokumen Standar Manajemen Pengamanan Informasi (ISO 27001:/2013), Keputusan Kepala Dinas Kominfo No.23/Kep-Kominfo/2019 tentang Penetapan SOP Tata Kelola TIK pada Dinas Kominfo	Audit <i>Surveilance</i> ISO 27001:2013, Audit Internal ISO 27001:2013	Digital Forensik, Penetration Testing	Audit ISO 27001	Pembentukan Security Operation Center	Penetration Testing (Pentest)

ID	Nama Government Cloud	→ Unit Operasional Government Cloud (Dependency)	→ Edukasi Kesadaran Keamanan SPBE (Dependency)	Jangka Waktu Pelayanan	→ RAI Level 1 (Dependency)	→ RAI Level 2 (Dependency)	→ RAI Level 3 (Dependency)	← Aplikasi (Dependency)	→ Penghubung Layanan (Dependency)	→ Jaringan Intra Pemerintah (Dependency)	→ Standar Teknis dan Prosedur Keamanan SPBE (Dependency)	→ Audit Keamanan SPBE (Dependency)	→ Penanganan Insiden Keamanan SPBE (Dependency)	→ Kelaikan Keamanan SPBE (Dependency)	→ Peningkatan Keamanan SPBE (Dependency)	→ Identifikasi Kerentanan Keamanan SPBE (Dependency)
KAT.85	Data Center DISKOMI NFO	DISKOMI NFO	Konfigurasi email server, Awareness Penggunaan Aplikasi, Perlindungan data pribadi dan tren keamanan siber	Tidak Ditentukan	RAI.03 Platform	RAI.03.01 Kerangka Infrastruktur	RAI.03.01.08 Komputasi Awan	Web SKPD Dinas Kesehatan (Dinkes)	Katalog Aplikasi Kota Tangerang (Aplikasi Layanan Publik)	Jaringan Gedung Puspem Kota Tangerang, Jaringan Gedung Mall Pelayanan Publik	Dokumen Standar Manajemen Pengamanan Informasi (ISO 27001:/2013), Keputusan Kepala Dinas Kominfo No.23/Kep-Kominfo/2019 tentang Penetapan SOP Tata Kelola TIK pada Dinas Kominfo	Audit Surveilance ISO 27001:2013, Audit Internal ISO 27001:2013	Digital Forensik, Penetration Testing	Audit ISO 27001	Pembentukan Security Operation Center	Penetration Testing (Pentest)
KAT.86	Data Center DISKOMI NFO	DISKOMI NFO	Konfigurasi email server, Awareness Penggunaan Aplikasi, Perlindungan data pribadi dan tren keamanan siber	Tidak Ditentukan	RAI.03 Platform	RAI.03.01 Kerangka Infrastruktur	RAI.03.01.08 Komputasi Awan	Web SKPD Dinas Perpustakaan dan Arsip Daerah (DPAD)	Katalog Aplikasi Kota Tangerang (Aplikasi Layanan Publik)	Jaringan Gedung Puspem Kota Tangerang, Jaringan Gedung Mall Pelayanan Publik	Dokumen Standar Manajemen Pengamanan Informasi (ISO 27001:/2013), Keputusan Kepala Dinas Kominfo No.23/Kep-Kominfo/2019 tentang Penetapan SOP Tata Kelola TIK pada Dinas Kominfo	Audit Surveilance ISO 27001:2013, Audit Internal ISO 27001:2013	Digital Forensik, Penetration Testing	Audit ISO 27001	Pembentukan Security Operation Center	Penetration Testing (Pentest)
KAT.87	Data Center DISKOMI NFO	DISKOMI NFO	Konfigurasi email server, Awareness Penggunaan Aplikasi, Perlindungan data	Tidak Ditentukan	RAI.03 Platform	RAI.03.01 Kerangka Infrastruktur	RAI.03.01.08 Komputasi Awan	Web SKPD Badan Pengelola Keuangan Daerah (BPKD)	Katalog Aplikasi Kota Tangerang (Aplikasi Layanan Publik)	Jaringan Gedung Puspem Kota Tangerang, Jaringan Gedung	Dokumen Standar Manajemen Pengamanan Informasi (ISO 27001:/2013),	Audit Surveilance ISO 27001:2013, Audit Intern	Digital Forensik, Penetration Testing	Audit ISO 27001	Pembentukan Security Operation Center	Penetration Testing (Pentest)

ID	Nama Government Cloud	→ Unit Operasional Government Cloud (Dependency)	→ Edukasi Kesadaran Keamanan SPBE (Dependency)	Jangka Waktu Pelayanan	→ RAI Level 1 (Dependency)	→ RAI Level 2 (Dependency)	→ RAI Level 3 (Dependency)	← Aplikasi (Dependency)	→ Sistem Penghubung Layanan (Dependency)	→ Jaringan Intra Pemerintah (Dependency)	→ Standar Teknis dan Prosedur Keamanan SPBE (Dependency)	→ Audit Keamanan SPBE (Dependency)	→ Penanganan Insiden Keamanan SPBE (Dependency)	→ Kelaikan Keamanan SPBE (Dependency)	→ Peningkatan Keamanan SPBE (Dependency)	→ Identifikasi Kerentanan Keamanan SPBE (Dependency)
			pribadi dan tren keamanan siber							Mall Pelayanan Publik	Keputusan Kepala Dinas Kominfo No.23/Kep-Kominfo/2019 tentang Penetapan SOP Tata Kelola TIK pada Dinas Kominfo	al ISO 27001:2013				
KAT.88	Data Center DISKOMI NFO	DISKOMI NFO	Konfigurasi email server, Awareness Penggunaan Aplikasi, Perlindungan data pribadi dan tren keamanan siber	Tidak Ditentukan	RAI.03 Platform	RAI.03.01 Kerangka Infrastruktur	RAI.03.01.08 Komputasi Awan	Web SKPD Dinas Kepemudaan dan Olahraga (Dispora)	Katalog Aplikasi Kota Tangerang (Aplikasi Layanan Publik)	Jaringan Gedung Puspem Kota Tangerang, Jaringan Gedung Mall Pelayanan Publik	Dokumen Standar Manajemen Pengamanan Informasi (ISO 27001:/2013), Keputusan Kepala Dinas Kominfo No.23/Kep-Kominfo/2019 tentang Penetapan SOP Tata Kelola TIK pada Dinas Kominfo	Audit <i>Surveilance</i> ISO 27001:2013, Audit Internal ISO 27001:2013	Digital Forensik, Penetration Testing	Audit ISO 27001	Pembentukan Security Operation Center	Penetration Testing (Pentest)
KAT.89	Data Center DISKOMI NFO	DISKOMI NFO	Konfigurasi email server, Awareness Penggunaan Aplikasi, Perlindungan data pribadi dan tren keamanan siber	Tidak Ditentukan	RAI.03 Platform	RAI.03.01 Kerangka Infrastruktur	RAI.03.01.08 Komputasi Awan	Weeb SKPD Dinas Ketenagakerjaan (Disnaker)	Katalog Aplikasi Kota Tangerang (Aplikasi Layanan Publik)	Jaringan Gedung Puspem Kota Tangerang, Jaringan Gedung Mall Pelayanan Publik	Dokumen Standar Manajemen Pengamanan Informasi (ISO 27001:/2013), Keputusan Kepala Dinas Kominfo No.23/Kep-Kominfo/2019 tentang	Audit <i>Surveilance</i> ISO 27001:2013, Audit Internal ISO 27001:2013	Digital Forensik, Penetration Testing	Audit ISO 27001	Pembentukan Security Operation Center	Penetration Testing (Pentest)

ID	Nama Government Cloud	→ Unit Operasional Government Cloud (Dependency)	→ Edukasi Kesadaran Keamanan SPBE (Dependency)	Jangka Waktu Pelayanan	→ RAI Level 1 (Dependency)	→ RAI Level 2 (Dependency)	→ RAI Level 3 (Dependency)	← Aplikasi (Dependency)	→ Sistem Penghubung Layanan (Dependency)	→ Jaringan Intra Pemerintah (Dependency)	→ Standar Teknis dan Prosedur Keamanan SPBE (Dependency)	→ Audit Keamanan SPBE (Dependency)	→ Penanganan Insiden Keamanan SPBE (Dependency)	→ Kelaikanan Keamanan SPBE (Dependency)	→ Peningkatan Keamanan SPBE (Dependency)	→ Identifikasi Kerentanan Keamanan SPBE (Dependency)
											Penetapan SOP Tata Kelola TIK pada Dinas Kominfo					
KAT.90	Data Center DISKOMI NFO	DISKOMI NFO	Konfigurasi email server, Awareness Penggunaan Aplikasi, Perlindungan data pribadi dan tren keamanan siber	Tidak Ditentukan	RAI.03 Platform	RAI.03.01 Kerangka Infrastruktur	RAI.03.01.08 Komputasi Awan	Web SKPD Badan Pendapatan Daerah (Bapenda)	Katalog Aplikasi Tangerang (Aplikasi Layanan Publik)	Jaringan Gedung Puspem Kota Tangerang, Jaringan Gedung Mall Pelayanan Publik	Dokumen Standar Manajemen Pengamanan Informasi (ISO 27001:/2013), Keputusan Kepala Dinas Kominfo No.23/Kep-Kominfo/2019 tentang Penetapan SOP Tata Kelola TIK pada Dinas Kominfo	Audit <i>Surveilance</i> ISO 27001:2013, Audit Internal ISO 27001:2013	Digital Forensik, Penetration Testing	Audit ISO 27001	Pembentukan Security Operation Center	Penetration Testing (Pentest)
KAT.91	Data Center DISKOMI NFO	DISKOMI NFO	Konfigurasi email server, Awareness Penggunaan Aplikasi, Perlindungan data pribadi dan tren keamanan siber	Tidak Ditentukan	RAI.03 Platform	RAI.03.01 Kerangka Infrastruktur	RAI.03.01.08 Komputasi Awan	Web SKPD Dinas Perumahan, Permukiman dan Pertanahan (Disperkim)	Katalog Aplikasi Tangerang (Aplikasi Layanan Publik)	Jaringan Gedung Puspem Kota Tangerang, Jaringan Gedung Mall Pelayanan Publik	Dokumen Standar Manajemen Pengamanan Informasi (ISO 27001:/2013), Keputusan Kepala Dinas Kominfo No.23/Kep-Kominfo/2019 tentang Penetapan SOP Tata Kelola TIK pada Dinas Kominfo	Audit <i>Surveilance</i> ISO 27001:2013, Audit Internal ISO 27001:2013	Digital Forensik, Penetration Testing	Audit ISO 27001	Pembentukan Security Operation Center	Penetration Testing (Pentest)

ID	Nama Government Cloud	→ Unit Operasional Government Cloud (Dependency)	→ Edukasi Kesadaran Keamanan SPBE (Dependency)	Jangka Waktu Pelayanan	→ RAI Level 1 (Dependency)	→ RAI Level 2 (Dependency)	→ RAI Level 3 (Dependency)	← Aplikasi (Dependency)	→ Penghubung Sistem (Dependency)	→ Jaringan Intra Pemerintah (Dependency)	→ Standar Teknis dan Prosedur Keamanan SPBE (Dependency)	→ Audit Keamanan SPBE (Dependency)	→ Penanganan Insiden Keamanan SPBE (Dependency)	→ Kelaikan Keamanan SPBE (Dependency)	→ Peningkatan Keamanan SPBE (Dependency)	→ Identifikasi Kerentanan Keamanan SPBE (Dependency)
KAT.92	Data Center DISKOMI NFO	DISKOMI NFO	Konfigurasi email server, Awareness Penggunaan Aplikasi, Perlindungan data pribadi dan tren keamanan siber	Tidak Ditentukan	RAI.03 Platform	RAI.03.01 Kerangka Infrastruktur	RAI.03.01.08 Komputasi Awan	Web SKPD Badan Perencanaan Pembangunan Daerah (Bappeda)	Katalog Aplikasi Kota Tangerang (Aplikasi Layanan Publik)	Jaringan Gedung Puspem Kota Tangerang, Jaringan Gedung Mall Pelayanan Publik	Dokumen Standar Manajemen Pengamanan Informasi (ISO 27001:/2013), Keputusan Kepala Dinas Kominfo No.23/Kep-Kominfo/2019 tentang Penetapan SOP Tata Kelola TIK pada Dinas Kominfo	Audit <i>Surveilance</i> ISO 27001:2013, Audit Internal ISO 27001:2013	Digital Forensik, Penetration Testing	Audit ISO 27001	Pembentukan Security Operation Center	Penetration Testing (Pentest)
KAT.93	Data Center DISKOMI NFO	DISKOMI NFO	Konfigurasi email server, Awareness Penggunaan Aplikasi, Perlindungan data pribadi dan tren keamanan siber	Tidak Ditentukan	RAI.03 Platform	RAI.03.01 Kerangka Infrastruktur	RAI.03.01.08 Komputasi Awan	Web SKPD Dinas Komunikasi dan Informatika (Diskominfo)	Katalog Aplikasi Kota Tangerang (Aplikasi Layanan Publik)	Jaringan Gedung Puspem Kota Tangerang, Jaringan Gedung Mall Pelayanan Publik	Dokumen Standar Manajemen Pengamanan Informasi (ISO 27001:/2013), Keputusan Kepala Dinas Kominfo No.23/Kep-Kominfo/2019 tentang Penetapan SOP Tata Kelola TIK pada Dinas Kominfo	Audit <i>Surveilance</i> ISO 27001:2013, Audit Internal ISO 27001:2013	Digital Forensik, Penetration Testing	Audit ISO 27001	Pembentukan Security Operation Center	Penetration Testing (Pentest)
KAT.94	Data Center DISKOMI NFO	DISKOMI NFO	Konfigurasi email server, Awareness Penggunaan Aplikasi, Perlindungan data	Tidak Ditentukan	RAI.03 Platform	RAI.03.01 Kerangka Infrastruktur	RAI.03.01.08 Komputasi Awan	Aplikasi e-Pendidikan	Katalog Aplikasi Kota Tangerang (Aplikasi Layanan Publik)	Jaringan Gedung Puspem Kota Tangerang, Jaringan Gedung	Dokumen Standar Manajemen Pengamanan Informasi (ISO 27001:/2013),	Audit <i>Surveilance</i> ISO 27001:2013, Audit Intern	Digital Forensik, Penetration Testing	Audit ISO 27001	Pembentukan Security Operation Center	Penetration Testing (Pentest)

ID	Nama Government Cloud	→ Unit Operasional Government Cloud (Dependency)	→ Edukasi Kesadaran Keamanan SPBE (Dependency)	Jangka Waktu Pelayanan	→ RAI Level 1 (Dependency)	→ RAI Level 2 (Dependency)	→ RAI Level 3 (Dependency)	← Aplikasi (Dependency)	→ Sistem Penghubung Layanan (Dependency)	→ Jaringan Intra Pemerintah (Dependency)	→ Standar Teknis dan Prosedur Keamanan SPBE (Dependency)	→ Audit Keamanan SPBE (Dependency)	→ Penanganan Insiden Keamanan SPBE (Dependency)	→ Kelaikan Keamanan SPBE (Dependency)	→ Peningkatan Keamanan SPBE (Dependency)	→ Identifikasi Kerentanan Keamanan SPBE (Dependency)
			pribadi dan tren keamanan siber							Mall Pelayanan Publik	Keputusan Kepala Dinas Kominfo No.23/Kep-Kominfo/2019 tentang Penetapan SOP Tata Kelola TIK pada Dinas Kominfo	al ISO 27001:2013				
KAT.95	Data Center DISKOMI NFO	DISKOMI NFO	Konfigurasi email server, Awareness Penggunaan Aplikasi, Perlindungan data pribadi dan tren keamanan siber	Tidak Ditentukan	RAI.03 Platform	RAI.03.01 Kerangka Infrastruktur	RAI.03.01.08 Komputasi Awan	Aplikasi e-Transport	Katalog Aplikasi Kota Tangerang (Aplikasi Layanan Publik)	Jaringan Gedung Puspem Kota Tangerang, Jaringan Gedung Mall Pelayanan Publik	Dokumen Standar Manajemen Pengamanan Informasi (ISO 27001:/2013), Keputusan Kepala Dinas Kominfo No.23/Kep-Kominfo/2019 tentang Penetapan SOP Tata Kelola TIK pada Dinas Kominfo	Audit <i>Surveilance</i> ISO 27001:2013, Audit Internal ISO 27001:2013	Digital Forensik, Penetration Testing	Audit ISO 27001	Pembentukan Security Operation Center	Penetration Testing (Pentest)
KAT.96	Data Center DISKOMI NFO	DISKOMI NFO	Konfigurasi email server, Awareness Penggunaan Aplikasi, Perlindungan data pribadi dan tren keamanan siber	Tidak Ditentukan	RAI.03 Platform	RAI.03.01 Kerangka Infrastruktur	RAI.03.01.08 Komputasi Awan	Aplikasi SIMKESDA	Katalog Aplikasi Kota Tangerang (Aplikasi Layanan Publik)	Jaringan Gedung Puspem Kota Tangerang, Jaringan Gedung Mall Pelayanan Publik	Dokumen Standar Manajemen Pengamanan Informasi (ISO 27001:/2013), Keputusan Kepala Dinas Kominfo No.23/Kep-Kominfo/2019 tentang	Audit <i>Surveilance</i> ISO 27001:2013, Audit Internal ISO 27001:2013	Digital Forensik, Penetration Testing	Audit ISO 27001	Pembentukan Security Operation Center	Penetration Testing (Pentest)

ID	Nama Government Cloud	→ Unit Operasional Government Cloud (Dependency)	→ Edukasi Kesadaran Keamanan SPBE (Dependency)	Jangka Waktu Pelayanan	→ RAI Level 1 (Dependency)	→ RAI Level 2 (Dependency)	→ RAI Level 3 (Dependency)	← Aplikasi (Dependency)	→ Sistem Penghubung Layanan (Dependency)	→ Jaringan Intra Pemerintah (Dependency)	→ Standar Teknis dan Prosedur Keamanan SPBE (Dependency)	→ Audit Keamanan SPBE (Dependency)	→ Penanganan Insiden Keamanan SPBE (Dependency)	→ Kelaikan Keamanan SPBE (Dependency)	→ Peningkatan Keamanan SPBE (Dependency)	→ Identifikasi Kerentanan Keamanan SPBE (Dependency)
											Penetapan SOP Tata Kelola TIK pada Dinas Kominfo					
KAT.97	Data Center DISKOMI NFO	DISKOMI NFO	Konfigurasi email server, Awareness Penggunaan Aplikasi, Perlindungan data pribadi dan tren keamanan siber	Tidak Ditentukan	RAI.03 Platform	RAI.03.01 Kerangka Infrastruktur	RAI.03.01.08 Komputasi Awan	Web Daftar Aplikasi	Katalog Aplikasi Tangerang (Aplikasi Layanan Publik)	Jaringan Gedung Puspem Kota Tangerang, Jaringan Gedung Mall Pelayanan Publik	Dokumen Standar Manajemen Pengamanan Informasi (ISO 27001:/2013), Keputusan Kepala Dinas Kominfo No.23/Kep-Kominfo/2019 tentang Penetapan SOP Tata Kelola TIK pada Dinas Kominfo	Audit <i>Surveilance</i> ISO 27001:2013, Audit Internal ISO 27001:2013	Digital Forensik, Penetration Testing	Audit ISO 27001	Pembentukan Security Operation Center	Penetration Testing (Pentest)
KAT.98	Data Center DISKOMI NFO	DISKOMI NFO	Konfigurasi email server, Awareness Penggunaan Aplikasi, Perlindungan data pribadi dan tren keamanan siber	Tidak Ditentukan	RAI.03 Platform	RAI.03.01 Kerangka Infrastruktur	RAI.03.01.08 Komputasi Awan	Katalog Aplikasi Kota Tangerang (Aplikasi Layanan Publik)		Jaringan Gedung Puspem Kota Tangerang, Jaringan Gedung Mall Pelayanan Publik	Dokumen Standar Manajemen Pengamanan Informasi (ISO 27001:/2013), Keputusan Kepala Dinas Kominfo No.23/Kep-Kominfo/2019 tentang Penetapan SOP Tata Kelola TIK pada Dinas Kominfo	Audit <i>Surveilance</i> ISO 27001:2013, Audit Internal ISO 27001:2013	Digital Forensik, Penetration Testing	Audit ISO 27001	Pembentukan Security Operation Center	Penetration Testing (Pentest)

ID	Nama Government Cloud	→ Unit Operasional Government Cloud (Dependency)	→ Edukasi Kesadaran Keamanan SPBE (Dependency)	Jangka Waktu Pelayanan	→ RAI Level 1 (Dependency)	→ RAI Level 2 (Dependency)	→ RAI Level 3 (Dependency)	← Aplikasi (Dependency)	→ Sistem Penghubung Layanan (Dependency)	→ Jaringan Intra Pemerintah (Dependency)	→ Standar Teknis dan Prosedur Keamanan SPBE (Dependency)	→ Audit Keamanan SPBE (Dependency)	→ Penanganan Insiden Keamanan SPBE (Dependency)	→ Kelaikan Keamanan SPBE (Dependency)	→ Peningkatan Keamanan SPBE (Dependency)	→ Identifikasi Kerentanan Keamanan SPBE (Dependency)
KAT.99	Data Center DISKOMI NFO	DISKOMI NFO	Konfigurasi email server, Awareness Penggunaan Aplikasi, Perlindungan data pribadi dan tren keamanan siber	Tidak Ditentukan	RAI.03 Platform	RAI.03.01 Kerangka Infrastruktur	RAI.03.01.08 Komputasi Awan	Aplikasi Kependudukan Online	Katalog Aplikasi Kota Tangerang (Aplikasi Layanan Publik)	Jaringan Gedung Puspem Kota Tangerang, Jaringan Gedung Mall Pelayanan Publik	Dokumen Standar Manajemen Pengamanan Informasi (ISO 27001:/2013), Keputusan Kepala Dinas Kominfo No.23/Kep-Kominfo/2019 tentang Penetapan SOP Tata Kelola TIK pada Dinas Kominfo	Audit <i>Surveilance</i> ISO 27001:2013, Audit Internal ISO 27001:2013	Digital Forensik, Penetration Testing	Audit ISO 27001	Pembentukan Security Operation Center	Penetration Testing (Pentest)
KAT.100	Data Center DISKOMI NFO	DISKOMI NFO	Konfigurasi email server, Awareness Penggunaan Aplikasi, Perlindungan data pribadi dan tren keamanan siber	Tidak Ditentukan	RAI.03 Platform	RAI.03.01 Kerangka Infrastruktur	RAI.03.01.08 Komputasi Awan	Web JDI Hukum	Katalog Aplikasi Kota Tangerang (Aplikasi Layanan Publik)	Jaringan Gedung Puspem Kota Tangerang, Jaringan Gedung Mall Pelayanan Publik	Dokumen Standar Manajemen Pengamanan Informasi (ISO 27001:/2013), Keputusan Kepala Dinas Kominfo No.23/Kep-Kominfo/2019 tentang Penetapan SOP Tata Kelola TIK pada Dinas Kominfo	Audit <i>Surveilance</i> ISO 27001:2013, Audit Internal ISO 27001:2013	Digital Forensik, Penetration Testing	Audit ISO 27001	Pembentukan Security Operation Center	Penetration Testing (Pentest)
KAT.101	Data Center DISKOMI NFO	DISKOMI NFO	Konfigurasi email server, Awareness Penggunaan Aplikasi, Perlindungan data	Tidak Ditentukan	RAI.03 Platform	RAI.03.01 Kerangka Infrastruktur	RAI.03.01.08 Komputasi Awan	Web e-Paper	Katalog Aplikasi Kota Tangerang (Aplikasi Layanan Publik)	Jaringan Gedung Puspem Kota Tangerang, Jaringan Gedung	Dokumen Standar Manajemen Pengamanan Informasi (ISO 27001:/2013),	Audit <i>Surveilance</i> ISO 27001:2013, Audit Intern	Digital Forensik, Penetration Testing	Audit ISO 27001	Pembentukan Security Operation Center	Penetration Testing (Pentest)

ID	Nama Government Cloud	→ Unit Operasional Government Cloud (Dependency)	→ Edukasi Kesadaran Keamanan SPBE (Dependency)	Jangka Waktu Pelayanan	→ RAI Level 1 (Dependency)	→ RAI Level 2 (Dependency)	→ RAI Level 3 (Dependency)	← Aplikasi (Dependency)	→ Sistem Penghubung Layanan (Dependency)	→ Jaringan Intra Pemerintah (Dependency)	→ Standar Teknis dan Prosedur Keamanan SPBE (Dependency)	→ Audit Keamanan SPBE (Dependency)	→ Penanganan Insiden Keamanan SPBE (Dependency)	→ Kelaikan Keamanan SPBE (Dependency)	→ Peningkatan Keamanan SPBE (Dependency)	→ Identifikasi Kerentanan Keamanan SPBE (Dependency)
			pribadi dan tren keamanan siber							Mall Pelayanan Publik	Keputusan Kepala Dinas Kominfo No.23/Kep-Kominfo/2019 tentang Penetapan SOP Tata Kelola TIK pada Dinas Kominfo	al ISO 27001:2013				
KAT.102	Data Center DISKOMI NFO	DISKOMI NFO	Konfigurasi email server, Awareness Penggunaan Aplikasi, Perlindungan data pribadi dan tren keamanan siber	Tidak Ditentukan	RAI.03 Platform	RAI.03.01 Kerangka Infrastruktur	RAI.03.01.08 Komputasi Awan	Aplikasi Sistem Informasi Pajak Daerah (SIMPAD)	Katalog Aplikasi Kota Tangerang (Aplikasi Layanan Publik)	Jaringan Gedung Puspem Kota Tangerang, Jaringan Gedung Mall Pelayanan Publik	Dokumen Standar Manajemen Pengamanan Informasi (ISO 27001:/2013), Keputusan Kepala Dinas Kominfo No.23/Kep-Kominfo/2019 tentang Penetapan SOP Tata Kelola TIK pada Dinas Kominfo	Audit <i>Surveilance</i> ISO 27001:2013, Audit Internal ISO 27001:2013	Digital Forensik, Penetration Testing	Audit ISO 27001	Pembentukan Security Operation Center	Penetration Testing (Pentest)
KAT.103	Data Center DISKOMI NFO	DISKOMI NFO	Konfigurasi email server, Awareness Penggunaan Aplikasi, Perlindungan data pribadi dan tren keamanan siber	Tidak Ditentukan	RAI.03 Platform	RAI.03.01 Kerangka Infrastruktur	RAI.03.01.08 Komputasi Awan	Aplikasi SabaKota	Katalog Aplikasi Kota Tangerang (Aplikasi Layanan Publik)	Jaringan Gedung Puspem Kota Tangerang, Jaringan Gedung Mall Pelayanan Publik	Dokumen Standar Manajemen Pengamanan Informasi (ISO 27001:/2013), Keputusan Kepala Dinas Kominfo No.23/Kep-Kominfo/2019 tentang	Audit <i>Surveilance</i> ISO 27001:2013, Audit Internal ISO 27001:2013	Digital Forensik, Penetration Testing	Audit ISO 27001	Pembentukan Security Operation Center	Penetration Testing (Pentest)

ID	Nama Government Cloud	→ Unit Operasional Government Cloud (Dependency)	→ Edukasi Kesadaran Keamanan SPBE (Dependency)	Jangka Waktu Pelayanan	→ RAI Level 1 (Dependency)	→ RAI Level 2 (Dependency)	→ RAI Level 3 (Dependency)	← Aplikasi (Dependency)	→ Sistem Penghubung Layanan (Dependency)	→ Jaringan Intra Pemerintah (Dependency)	→ Standar Teknis dan Prosedur Keamanan SPBE (Dependency)	→ Audit Keamanan SPBE (Dependency)	→ Penanganan Insiden Keamanan SPBE (Dependency)	→ Kelaikanan Keamanan SPBE (Dependency)	→ Peningkatan Keamanan SPBE (Dependency)	→ Identifikasi Kerentanan Keamanan SPBE (Dependency)
											Penetapan SOP Tata Kelola TIK pada Dinas Kominfo					
KAT.104	Data Center DISKOMI NFO	DISKOMI NFO	Konfigurasi email server, Awareness Penggunaan Aplikasi, Perlindungan data pribadi dan tren keamanan siber	Tidak Ditentukan	RAI.03 Platform	RAI.03.01 Kerangka Infrastruktur	RAI.03.01.08 Komputasi Awan	Aplikasi SEGAR (Harga Pasar)	Katalog Aplikasi Tangerang (Aplikasi Layanan Publik)	Jaringan Gedung Puspem Kota Tangerang, Jaringan Gedung Mall Pelayanan Publik	Dokumen Standar Manajemen Pengamanan Informasi (ISO 27001:/2013), Keputusan Kepala Dinas Kominfo No.23/Kep-Kominfo/2019 tentang Penetapan SOP Tata Kelola TIK pada Dinas Kominfo	Audit <i>Surveilance</i> ISO 27001:2013, Audit Internal ISO 27001:2013	Digital Forensik, Penetration Testing	Audit ISO 27001	Pembentukan Security Operation Center	Penetration Testing (Pentest)
KAT.105	Data Center DISKOMI NFO	DISKOMI NFO	Konfigurasi email server, Awareness Penggunaan Aplikasi, Perlindungan data pribadi dan tren keamanan siber	Tidak Ditentukan	RAI.03 Platform	RAI.03.01 Kerangka Infrastruktur	RAI.03.01.08 Komputasi Awan	Aplikasi Pajak Daerah	Katalog Aplikasi Tangerang (Aplikasi Layanan Publik)	Jaringan Gedung Puspem Kota Tangerang, Jaringan Gedung Mall Pelayanan Publik	Dokumen Standar Manajemen Pengamanan Informasi (ISO 27001:/2013), Keputusan Kepala Dinas Kominfo No.23/Kep-Kominfo/2019 tentang Penetapan SOP Tata Kelola TIK pada Dinas Kominfo	Audit <i>Surveilance</i> ISO 27001:2013, Audit Internal ISO 27001:2013	Digital Forensik, Penetration Testing	Audit ISO 27001	Pembentukan Security Operation Center	Penetration Testing (Pentest)

ID	Nama Government Cloud	→ Unit Operasional Government Cloud (Dependency)	→ Edukasi Kesadaran Keamanan SPBE (Dependency)	Jangka Waktu Pelayanan	→ RAI Level 1 (Dependency)	→ RAI Level 2 (Dependency)	→ RAI Level 3 (Dependency)	← Aplikasi (Dependency)	→ Sistem Penghubung Layanan (Dependency)	→ Jaringan Intra Pemerintah (Dependency)	→ Standar Teknis dan Prosedur Keamanan SPBE (Dependency)	→ Audit Keamanan SPBE (Dependency)	→ Penanganan Insiden Keamanan SPBE (Dependency)	→ Kelaikan Keamanan SPBE (Dependency)	→ Peningkatan Keamanan SPBE (Dependency)	→ Identifikasi Kerentanan Keamanan SPBE (Dependency)
KAT.106	Data Center DISKOMI NFO	DISKOMI NFO	Konfigurasi email server, Awareness Penggunaan Aplikasi, Perlindungan data pribadi dan tren keamanan siber	Tidak Ditentukan	RAI.03 Platform	RAI.03.01 Kerangka Infrastruktur	RAI.03.01.08 Komputasi Awan	Aplikasi Repository Aplikasi	Katalog Aplikasi Kota Tangerang (Aplikasi Layanan Publik)	Jaringan Gedung Puspem Kota Tangerang, Jaringan Gedung Mall Pelayanan Publik	Dokumen Standar Manajemen Pengamanan Informasi (ISO 27001:/2013), Keputusan Kepala Dinas Kominfo No.23/Kep-Kominfo/2019 tentang Penetapan SOP Tata Kelola TIK pada Dinas Kominfo	Audit Surveilance ISO 27001:2013, Audit Internal ISO 27001:2013	Digital Forensik, Penetration Testing	Audit ISO 27001	Pembentukan Security Operation Center	Penetration Testing (Pentest)
KAT.107	Data Center DISKOMI NFO	DISKOMI NFO	Konfigurasi email server, Awareness Penggunaan Aplikasi, Perlindungan data pribadi dan tren keamanan siber	Tidak Ditentukan	RAI.03 Platform	RAI.03.01 Kerangka Infrastruktur	RAI.03.01.08 Komputasi Awan	Aplikasi Pajak Air Tanah	Katalog Aplikasi Kota Tangerang (Aplikasi Layanan Publik)	Jaringan Gedung Puspem Kota Tangerang, Jaringan Gedung Mall Pelayanan Publik	Dokumen Standar Manajemen Pengamanan Informasi (ISO 27001:/2013), Keputusan Kepala Dinas Kominfo No.23/Kep-Kominfo/2019 tentang Penetapan SOP Tata Kelola TIK pada Dinas Kominfo	Audit Surveilance ISO 27001:2013, Audit Internal ISO 27001:2013	Digital Forensik, Penetration Testing	Audit ISO 27001	Pembentukan Security Operation Center	Penetration Testing (Pentest)
KAT.108	Data Center DISKOMI NFO	DISKOMI NFO	Konfigurasi email server, Awareness Penggunaan Aplikasi, Perlindungan data	Tidak Ditentukan	RAI.03 Platform	RAI.03.01 Kerangka Infrastruktur	RAI.03.01.08 Komputasi Awan	Aplikasi Antrian Online	Katalog Aplikasi Kota Tangerang (Aplikasi Layanan Publik)	Jaringan Gedung Puspem Kota Tangerang, Jaringan Gedung	Dokumen Standar Manajemen Pengamanan Informasi (ISO 27001:/2013),	Audit Surveilance ISO 27001:2013, Audit Intern	Digital Forensik, Penetration Testing	Audit ISO 27001	Pembentukan Security Operation Center	Penetration Testing (Pentest)

ID	Nama Government Cloud	→ Unit Operasional Government Cloud (Dependency)	→ Edukasi Kesadaran Keamanan SPBE (Dependency)	Jangka Waktu Pelayanan	→ RAI Level 1 (Dependency)	→ RAI Level 2 (Dependency)	→ RAI Level 3 (Dependency)	← Aplikasi (Dependency)	→ Sistem Penghubung Layanan (Dependency)	→ Jaringan Intra Pemerintah (Dependency)	→ Standar Teknis dan Prosedur Keamanan SPBE (Dependency)	→ Audit Keamanan SPBE (Dependency)	→ Penanganan Insiden Keamanan SPBE (Dependency)	→ Kelaikanan Keamanan SPBE (Dependency)	→ Peningkatan Keamanan SPBE (Dependency)	→ Identifikasi Kerentanan Keamanan SPBE (Dependency)
			pribadi dan tren keamanan siber							Mall Pelayanan Publik	Keputusan Kepala Dinas Kominfo No.23/Kep-Kominfo/2019 tentang Penetapan SOP Tata Kelola TIK pada Dinas Kominfo	al ISO 27001:2013				
KAT.109	Data Center DISKOMI NFO	DISKOMI NFO	Konfigurasi email server, Awareness Penggunaan Aplikasi, Perlindungan data pribadi dan tren keamanan siber	Tidak Ditentukan	RAI.03 Platform	RAI.03.01 Kerangka Infrastruktur	RAI.03.01.08 Komputasi Awan	Aplikasi Administrasi Lalu Lintas Hewan	Katalog Aplikasi Tangerang (Aplikasi Layanan Publik)	Jaringan Gedung Puspem Kota Tangerang, Jaringan Gedung Mall Pelayanan Publik	Dokumen Standar Manajemen Pengamanan Informasi (ISO 27001:/2013), Keputusan Kepala Dinas Kominfo No.23/Kep-Kominfo/2019 tentang Penetapan SOP Tata Kelola TIK pada Dinas Kominfo	Audit <i>Surveilance</i> ISO 27001:2013, Audit Internal ISO 27001:2013	Digital Forensik, Penetration Testing	Audit ISO 27001	Pembentukan Security Operation Center	Penetration Testing (Pentest)
KAT.110	Data Center DISKOMI NFO	DISKOMI NFO	Konfigurasi email server, Awareness Penggunaan Aplikasi, Perlindungan data pribadi dan tren keamanan siber	Tidak Ditentukan	RAI.03 Platform	RAI.03.01 Kerangka Infrastruktur	RAI.03.01.08 Komputasi Awan	Aplikasi Data Pokok Pendidikan	Katalog Aplikasi Tangerang (Aplikasi Layanan Publik)	Jaringan Gedung Puspem Kota Tangerang, Jaringan Gedung Mall Pelayanan Publik	Dokumen Standar Manajemen Pengamanan Informasi (ISO 27001:/2013), Keputusan Kepala Dinas Kominfo No.23/Kep-Kominfo/2019 tentang	Audit <i>Surveilance</i> ISO 27001:2013, Audit Internal ISO 27001:2013	Digital Forensik, Penetration Testing	Audit ISO 27001	Pembentukan Security Operation Center	Penetration Testing (Pentest)

ID	Nama Government Cloud	→ Unit Operasional Government Cloud (Dependency)	→ Edukasi Kesadaran Keamanan SPBE (Dependency)	Jangka Waktu Pelayanan	→ RAI Level 1 (Dependency)	→ RAI Level 2 (Dependency)	→ RAI Level 3 (Dependency)	← Aplikasi (Dependency)	→ Sistem Penghubung Layanan (Dependency)	→ Jaringan Intra Pemerintah (Dependency)	→ Standar Teknis dan Prosedur Keamanan SPBE (Dependency)	→ Audit Keamanan SPBE (Dependency)	→ Penanganan Insiden Keamanan SPBE (Dependency)	→ Kelaikan Keamanan SPBE (Dependency)	→ Peningkatan Keamanan SPBE (Dependency)	→ Identifikasi Kerentanan Keamanan SPBE (Dependency)
											Penetapan SOP Tata Kelola TIK pada Dinas Kominfo					
KAT.111	Data Center DISKOMI NFO	DISKOMI NFO	Konfigurasi email server, Awareness Penggunaan Aplikasi, Perlindungan data pribadi dan tren keamanan siber	Tidak Ditentukan	RAI.03 Platform	RAI.03.01 Kerangka Infrastruktur	RAI.03.01.08 Komputasi Awan	Web resmi Pemkot Tangerang	Katalog Aplikasi Tangerang (Aplikasi Layanan Publik)	Jaringan Gedung Puspem Kota Tangerang, Jaringan Gedung Mall Pelayanan Publik	Dokumen Standar Manajemen Pengamanan Informasi (ISO 27001:/2013), Keputusan Kepala Dinas Kominfo No.23/Kep-Kominfo/2019 tentang Penetapan SOP Tata Kelola TIK pada Dinas Kominfo	Audit <i>Surveilance</i> ISO 27001:2013, Audit Internal ISO 27001:2013	Digital Forensik, Penetration Testing	Audit ISO 27001	Pembentukan Security Operation Center	Penetration Testing (Pentest)
KAT.112	Data Center DISKOMI NFO	DISKOMI NFO	Konfigurasi email server, Awareness Penggunaan Aplikasi, Perlindungan data pribadi dan tren keamanan siber	Tidak Ditentukan	RAI.03 Platform	RAI.03.01 Kerangka Infrastruktur	RAI.03.01.08 Komputasi Awan	BANGJAKA (Barang dan Jasa Kota Tangerang)	Katalog Aplikasi Tangerang (Aplikasi Manajemen Pemerintahan)	Jaringan Gedung Puspem Kota Tangerang, Jaringan Gedung Mall Pelayanan Publik	Dokumen Standar Manajemen Pengamanan Informasi (ISO 27001:/2013), Keputusan Kepala Dinas Kominfo No.23/Kep-Kominfo/2019 tentang Penetapan SOP Tata Kelola TIK pada Dinas Kominfo	Audit <i>Surveilance</i> ISO 27001:2013, Audit Internal ISO 27001:2013	Digital Forensik, Penetration Testing	Audit ISO 27001	Pembentukan Security Operation Center	Penetration Testing (Pentest)

ID	Nama Government Cloud	→ Unit Operasional Government Cloud (Dependency)	→ Edukasi Kesadaran Keamanan SPBE (Dependency)	Jangka Waktu Pelayanan	→ RAI Level 1 (Dependency)	→ RAI Level 2 (Dependency)	→ RAI Level 3 (Dependency)	← Aplikasi (Dependency)	→ Sistem Penghubung Layanan (Dependency)	→ Jaringan Intra Pemerintah (Dependency)	→ Standar Teknis dan Prosedur Keamanan SPBE (Dependency)	→ Audit Keamanan SPBE (Dependency)	→ Penanganan Insiden Keamanan SPBE (Dependency)	→ Kelaikan Keamanan SPBE (Dependency)	→ Peningkatan Keamanan SPBE (Dependency)	→ Identifikasi Kerentanan Keamanan SPBE (Dependency)
KAT.113	Data Center DISKOMI NFO	DISKOMI NFO	Konfigurasi email server, Awareness Penggunaan Aplikasi, Perlindungan data pribadi dan tren keamanan siber	Tidak Ditentukan	RAI.03 Platform	RAI.03.01 Kerangka Infrastruktur	RAI.03.01.08 Komputasi Awan	RKPD (Rencana Kerja Pemerintah Daerah)	Katalog Aplikasi Tangerang (Aplikasi Manajemen Pemerintahan)	Jaringan Gedung Puspem Kota Tangerang, Jaringan Gedung Mall Pelayanan Publik	Dokumen Standar Manajemen Pengamanan Informasi (ISO 27001:/2013), Keputusan Kepala Dinas Kominfo No.23/Kep-Kominfo/2019 tentang Penetapan SOP Tata Kelola TIK pada Dinas Kominfo	Audit <i>Surveilance</i> ISO 27001:2013, Audit Internal ISO 27001:2013	Digital Forensik, Penetration Testing	Audit ISO 27001	Pembentukan Security Operation Center	Penetration Testing (Pentest)
KAT.114	Data Center DISKOMI NFO	DISKOMI NFO	Konfigurasi email server, Awareness Penggunaan Aplikasi, Perlindungan data pribadi dan tren keamanan siber	Tidak Ditentukan	RAI.03 Platform	RAI.03.01 Kerangka Infrastruktur	RAI.03.01.08 Komputasi Awan	Job Fair Admin	Katalog Aplikasi Tangerang (Aplikasi Manajemen Pemerintahan)	Jaringan Gedung Puspem Kota Tangerang, Jaringan Gedung Mall Pelayanan Publik	Dokumen Standar Manajemen Pengamanan Informasi (ISO 27001:/2013), Keputusan Kepala Dinas Kominfo No.23/Kep-Kominfo/2019 tentang Penetapan SOP Tata Kelola TIK pada Dinas Kominfo	Audit <i>Surveilance</i> ISO 27001:2013, Audit Internal ISO 27001:2013	Digital Forensik, Penetration Testing	Audit ISO 27001	Pembentukan Security Operation Center	Penetration Testing (Pentest)
KAT.115	Data Center DISKOMI NFO	DISKOMI NFO	Konfigurasi email server, Awareness Penggunaan Aplikasi, Perlindungan data	Tidak Ditentukan	RAI.03 Platform	RAI.03.01 Kerangka Infrastruktur	RAI.03.01.08 Komputasi Awan	Tim Sport Admin	Katalog Aplikasi Tangerang (Aplikasi Manajemen Pemerintahan)	Jaringan Gedung Puspem Kota Tangerang, Jaringan Gedung	Dokumen Standar Manajemen Pengamanan Informasi (ISO 27001:/2013),	Audit <i>Surveilance</i> ISO 27001:2013, Audit Intern	Digital Forensik, Penetration Testing	Audit ISO 27001	Pembentukan Security Operation Center	Penetration Testing (Pentest)

ID	Nama Government Cloud	→ Unit Operasional Government Cloud (Dependency)	→ Edukasi Kesadaran Keamanan SPBE (Dependency)	Jangka Waktu Pelayanan	→ RAI Level 1 (Dependency)	→ RAI Level 2 (Dependency)	→ RAI Level 3 (Dependency)	← Aplikasi (Dependency)	→ Penghubung Sistem (Dependency)	→ Jaringan Intra Pemerintah (Dependency)	→ Standar Teknis dan Prosedur Keamanan SPBE (Dependency)	→ Audit Keamanan SPBE (Dependency)	→ Penanganan Insiden Keamanan SPBE (Dependency)	→ Kelaikan Keamanan SPBE (Dependency)	→ Peningkatan Keamanan SPBE (Dependency)	→ Identifikasi Kerentanan Keamanan SPBE (Dependency)
			pribadi dan tren keamanan siber							Mall Pelayanan Publik	Keputusan Kepala Dinas Kominfo No.23/Kep-Kominfo/2019 tentang Penetapan SOP Tata Kelola TIK pada Dinas Kominfo	al ISO 27001:2013				
KAT.116	Data Center DISKOMI NFO	DISKOMI NFO	Konfigurasi email server, Awareness Penggunaan Aplikasi, Perlindungan data pribadi dan tren keamanan siber	Tidak Ditentukan	RAI.03 Platform	RAI.03.01 Kerangka Infrastruktur	RAI.03.01.08 Komputasi Awan	SIARA	Katalog Aplikasi Kota Tangerang (Aplikasi Manajemen Pemerintahan)	Jaringan Gedung Puspem Kota Tangerang, Jaringan Gedung Mall Pelayanan Publik	Dokumen Standar Manajemen Pengamanan Informasi (ISO 27001:/2013), Keputusan Kepala Dinas Kominfo No.23/Kep-Kominfo/2019 tentang Penetapan SOP Tata Kelola TIK pada Dinas Kominfo	Audit <i>Surveilance</i> ISO 27001:2013, Audit Internal ISO 27001:2013	Digital Forensik, Penetration Testing	Audit ISO 27001	Pembentukan Security Operation Center	Penetration Testing (Pentest)
KAT.117	Data Center DISKOMI NFO	DISKOMI NFO	Konfigurasi email server, Awareness Penggunaan Aplikasi, Perlindungan data pribadi dan tren keamanan siber	Tidak Ditentukan	RAI.03 Platform	RAI.03.01 Kerangka Infrastruktur	RAI.03.01.08 Komputasi Awan	SIBLUD	Katalog Aplikasi Kota Tangerang (Aplikasi Manajemen Pemerintahan)	Jaringan Gedung Puspem Kota Tangerang, Jaringan Gedung Mall Pelayanan Publik	Dokumen Standar Manajemen Pengamanan Informasi (ISO 27001:/2013), Keputusan Kepala Dinas Kominfo No.23/Kep-Kominfo/2019 tentang	Audit <i>Surveilance</i> ISO 27001:2013, Audit Internal ISO 27001:2013	Digital Forensik, Penetration Testing	Audit ISO 27001	Pembentukan Security Operation Center	Penetration Testing (Pentest)

ID	Nama Government Cloud	→ Unit Operasional Government Cloud (Dependency)	→ Edukasi Kesadaran Keamanan SPBE (Dependency)	Jangka Waktu Pelayanan	→ RAI Level 1 (Dependency)	→ RAI Level 2 (Dependency)	→ RAI Level 3 (Dependency)	← Aplikasi (Dependency)	→ Sistem Penghubung Layanan (Dependency)	→ Jaringan Intra Pemerintah (Dependency)	→ Standar Teknis dan Prosedur Keamanan SPBE (Dependency)	→ Audit Keamanan SPBE (Dependency)	→ Penanganan Insiden Keamanan SPBE (Dependency)	→ Kelaikan Keamanan SPBE (Dependency)	→ Peningkatan Keamanan SPBE (Dependency)	→ Identifikasi Kerentanan Keamanan SPBE (Dependency)
											Penetapan SOP Tata Kelola TIK pada Dinas Kominfo					
KAT.118	Data Center DISKOMI NFO	DISKOMI NFO	Konfigurasi email server, Awareness Penggunaan Aplikasi, Perlindungan data pribadi dan tren keamanan siber	Tidak Ditentukan	RAI.03 Platform	RAI.03.01 Kerangka Infrastruktur	RAI.03.01.08 Komputasi Awan	SILAT	Katalog Aplikasi Tangerang (Aplikasi Manajemen Pemerintahan)	Jaringan Gedung Puspem Kota Tangerang, Jaringan Gedung Mall Pelayanan Publik	Dokumen Standar Manajemen Pengamanan Informasi (ISO 27001:/2013), Keputusan Kepala Dinas Kominfo No.23/Kep-Kominfo/2019 tentang Penetapan SOP Tata Kelola TIK pada Dinas Kominfo	Audit <i>Surveilance</i> ISO 27001:2013, Audit Internal ISO 27001:2013	Digital Forensik, Penetration Testing	Audit ISO 27001	Pembentukan Security Operation Center	Penetration Testing (Pentest)
KAT.119	Data Center DISKOMI NFO	DISKOMI NFO	Konfigurasi email server, Awareness Penggunaan Aplikasi, Perlindungan data pribadi dan tren keamanan siber	Tidak Ditentukan	RAI.03 Platform	RAI.03.01 Kerangka Infrastruktur	RAI.03.01.08 Komputasi Awan	SIABANG	Katalog Aplikasi Tangerang (Aplikasi Manajemen Pemerintahan)	Jaringan Gedung Puspem Kota Tangerang, Jaringan Gedung Mall Pelayanan Publik	Dokumen Standar Manajemen Pengamanan Informasi (ISO 27001:/2013), Keputusan Kepala Dinas Kominfo No.23/Kep-Kominfo/2019 tentang Penetapan SOP Tata Kelola TIK pada Dinas Kominfo	Audit <i>Surveilance</i> ISO 27001:2013, Audit Internal ISO 27001:2013	Digital Forensik, Penetration Testing	Audit ISO 27001	Pembentukan Security Operation Center	Penetration Testing (Pentest)

ID	Nama Government Cloud	→ Unit Operasional Government Cloud (Dependency)	→ Edukasi Kesadaran Keamanan SPBE (Dependency)	Jangka Waktu Pelayanan	→ RAI Level 1 (Dependency)	→ RAI Level 2 (Dependency)	→ RAI Level 3 (Dependency)	← Aplikasi (Dependency)	→ Penghubung Sistem (Dependency)	→ Jaringan Intra Pemerintah (Dependency)	→ Standar Teknis dan Prosedur Keamanan SPBE (Dependency)	→ Audit Keamanan SPBE (Dependency)	→ Penanganan Insiden Keamanan SPBE (Dependency)	→ Kelaikan Keamanan SPBE (Dependency)	→ Peningkatan Keamanan SPBE (Dependency)	→ Identifikasi Kerentanan Keamanan SPBE (Dependency)
KAT.120	Data Center DISKOMI NFO	DISKOMI NFO	Konfigurasi email server, Awareness Penggunaan Aplikasi, Perlindungan data pribadi dan tren keamanan siber	Tidak Ditentukan	RAI.03 Platform	RAI.03.01 Kerangka Infrastruktur	RAI.03.01.08 Komputasi Awan	SIBARSEDA	Katalog Aplikasi Tangerang (Aplikasi Manajemen Pemerintahan)	Jaringan Gedung Puspem Kota Tangerang, Jaringan Gedung Mall Pelayanan Publik	Dokumen Standar Manajemen Pengamanan Informasi (ISO 27001:/2013), Keputusan Kepala Dinas Kominfo No.23/Kep-Kominfo/2019 tentang Penetapan SOP Tata Kelola TIK pada Dinas Kominfo	Audit <i>Surveilance</i> ISO 27001:2013, Audit Internal ISO 27001:2013	Digital Forensik, Penetration Testing	Audit ISO 27001	Pembentukan Security Operation Center	Penetration Testing (Pentest)
KAT.121	Data Center DISKOMI NFO	DISKOMI NFO	Konfigurasi email server, Awareness Penggunaan Aplikasi, Perlindungan data pribadi dan tren keamanan siber	Tidak Ditentukan	RAI.03 Platform	RAI.03.01 Kerangka Infrastruktur	RAI.03.01.08 Komputasi Awan	Website Reformasi Birokrasi	Katalog Aplikasi Tangerang (Aplikasi Manajemen Pemerintahan)	Jaringan Gedung Puspem Kota Tangerang, Jaringan Gedung Mall Pelayanan Publik	Dokumen Standar Manajemen Pengamanan Informasi (ISO 27001:/2013), Keputusan Kepala Dinas Kominfo No.23/Kep-Kominfo/2019 tentang Penetapan SOP Tata Kelola TIK pada Dinas Kominfo	Audit <i>Surveilance</i> ISO 27001:2013, Audit Internal ISO 27001:2013	Digital Forensik, Penetration Testing	Audit ISO 27001	Pembentukan Security Operation Center	Penetration Testing (Pentest)
KAT.122	Data Center DISKOMI NFO	DISKOMI NFO	Konfigurasi email server, Awareness Penggunaan Aplikasi, Perlindungan data	Tidak Ditentukan	RAI.03 Platform	RAI.03.01 Kerangka Infrastruktur	RAI.03.01.08 Komputasi Awan		Katalog Aplikasi Tangerang (Aplikasi Manajemen Pemerintahan)	Jaringan Gedung Puspem Kota Tangerang, Jaringan Gedung	Dokumen Standar Manajemen Pengamanan Informasi (ISO 27001:/2013),	Audit <i>Surveilance</i> ISO 27001:2013, Audit Intern	Digital Forensik, Penetration Testing	Audit ISO 27001	Pembentukan Security Operation Center	Penetration Testing (Pentest)

ID	Nama Government Cloud	→ Unit Operasional Government Cloud (Dependency)	→ Edukasi Kesadaran Keamanan SPBE (Dependency)	Jangka Waktu Pelayanan	→ RAI Level 1 (Dependency)	→ RAI Level 2 (Dependency)	→ RAI Level 3 (Dependency)	← Aplikasi (Dependency)	→ Sistem Penghubung Layanan (Dependency)	→ Jaringan Intra Pemerintah (Dependency)	→ Standar Teknis dan Prosedur Keamanan SPBE (Dependency)	→ Audit Keamanan SPBE (Dependency)	→ Penanganan Insiden Keamanan SPBE (Dependency)	→ Kelaikan Keamanan SPBE (Dependency)	→ Peningkatan Keamanan SPBE (Dependency)	→ Identifikasi Kerentanan Keamanan SPBE (Dependency)
			pribadi dan tren keamanan siber							Mall Pelayanan Publik	Keputusan Kepala Dinas Kominfo No.23/Kep-Kominfo/2019 tentang Penetapan SOP Tata Kelola TIK pada Dinas Kominfo	al ISO 27001:2013				
KAT.123	Data Center DISKOMINFO	DISKOMINFO	Konfigurasi email server, Awareness Penggunaan Aplikasi, Perlindungan data pribadi dan tren keamanan siber	Tidak Ditentukan	RAI.03 Platform	RAI.03.01 Kerangka Infrastruktur	RAI.03.01.08 Komputasi Awan	Monitoring Piutang PBB	Katalog Aplikasi Kota Tangerang (Aplikasi Manajemen Pemerintahan)	Jaringan Gedung Puspem Kota Tangerang, Jaringan Gedung Mall Pelayanan Publik	Dokumen Standar Manajemen Pengamanan Informasi (ISO 27001:/2013), Keputusan Kepala Dinas Kominfo No.23/Kep-Kominfo/2019 tentang Penetapan SOP Tata Kelola TIK pada Dinas Kominfo	Audit <i>Surveilance</i> ISO 27001:2013, Audit Internal ISO 27001:2013	Digital Forensik, Penetration Testing	Audit ISO 27001	Pembentukan Security Operation Center	Penetration Testing (Pentest)
KAT.124	Data Center DISKOMINFO	DISKOMINFO	Konfigurasi email server, Awareness Penggunaan Aplikasi, Perlindungan data pribadi dan tren keamanan siber	Tidak Ditentukan	RAI.03 Platform	RAI.03.01 Kerangka Infrastruktur	RAI.03.01.08 Komputasi Awan	Portal BUMD Kota Tangerang	Katalog Aplikasi Kota Tangerang (Aplikasi Manajemen Pemerintahan)	Jaringan Gedung Puspem Kota Tangerang, Jaringan Gedung Mall Pelayanan Publik	Dokumen Standar Manajemen Pengamanan Informasi (ISO 27001:/2013), Keputusan Kepala Dinas Kominfo No.23/Kep-Kominfo/2019 tentang	Audit <i>Surveilance</i> ISO 27001:2013, Audit Internal ISO 27001:2013	Digital Forensik, Penetration Testing	Audit ISO 27001	Pembentukan Security Operation Center	Penetration Testing (Pentest)

ID	Nama Government Cloud	→ Unit Operasional Government Cloud (Dependency)	→ Edukasi Kesadaran Keamanan SPBE (Dependency)	Jangka Waktu Pelayanan	→ RAI Level 1 (Dependency)	→ RAI Level 2 (Dependency)	→ RAI Level 3 (Dependency)	← Aplikasi (Dependency)	→ Sistem Penghubung Layanan (Dependency)	→ Jaringan Intra Pemerintah (Dependency)	→ Standar Teknis dan Prosedur Keamanan SPBE (Dependency)	→ Audit Keamanan SPBE (Dependency)	→ Penanganan Insiden Keamanan SPBE (Dependency)	→ Kelaikan Keamanan SPBE (Dependency)	→ Peningkatan Keamanan SPBE (Dependency)	→ Identifikasi Kerentanan Keamanan SPBE (Dependency)
											Penetapan SOP Tata Kelola TIK pada Dinas Kominfo					
KAT.125	Data Center DISKOMI NFO	DISKOMI NFO	Konfigurasi email server, Awareness Penggunaan Aplikasi, Perlindungan data pribadi dan tren keamanan siber	Tidak Ditentukan	RAI.03 Platform	RAI.03.01 Kerangka Infrastruktur	RAI.03.01.08 Komputasi Awan	Website UPT BKPSDM	Katalog Aplikasi Tangerang (Aplikasi Manajemen Pemerintahan)	Jaringan Gedung Puspem Kota Tangerang, Jaringan Gedung Mall Pelayanan Publik	Dokumen Standar Manajemen Pengamanan Informasi (ISO 27001:/2013), Keputusan Kepala Dinas Kominfo No.23/Kep-Kominfo/2019 tentang Penetapan SOP Tata Kelola TIK pada Dinas Kominfo	Audit <i>Surveilance</i> ISO 27001:2013, Audit Internal ISO 27001:2013	Digital Forensik, Penetration Testing	Audit ISO 27001	Pembentukan Security Operation Center	Penetration Testing (Pentest)
KAT.126	Data Center DISKOMI NFO	DISKOMI NFO	Konfigurasi email server, Awareness Penggunaan Aplikasi, Perlindungan data pribadi dan tren keamanan siber	Tidak Ditentukan	RAI.03 Platform	RAI.03.01 Kerangka Infrastruktur	RAI.03.01.08 Komputasi Awan	MONITORING PAJAK	Katalog Aplikasi Tangerang (Aplikasi Manajemen Pemerintahan)	Jaringan Gedung Puspem Kota Tangerang, Jaringan Gedung Mall Pelayanan Publik	Dokumen Standar Manajemen Pengamanan Informasi (ISO 27001:/2013), Keputusan Kepala Dinas Kominfo No.23/Kep-Kominfo/2019 tentang Penetapan SOP Tata Kelola TIK pada Dinas Kominfo	Audit <i>Surveilance</i> ISO 27001:2013, Audit Internal ISO 27001:2013	Digital Forensik, Penetration Testing	Audit ISO 27001	Pembentukan Security Operation Center	Penetration Testing (Pentest)

ID	Nama Government Cloud	→ Unit Operasional Government Cloud (Dependency)	→ Edukasi Kesadaran Keamanan SPBE (Dependency)	Jangka Waktu Pelayanan	→ RAI Level 1 (Dependency)	→ RAI Level 2 (Dependency)	→ RAI Level 3 (Dependency)	← Aplikasi (Dependency)	→ Penghubung Layanan (Dependency)	→ Jaringan Intra Pemerintah (Dependency)	→ Standar Teknis dan Prosedur Keamanan SPBE (Dependency)	→ Audit Keamanan SPBE (Dependency)	→ Penanganan Insiden Keamanan SPBE (Dependency)	→ Kelaikan Keamanan SPBE (Dependency)	→ Peningkatan Keamanan SPBE (Dependency)	→ Identifikasi Kerentanan Keamanan SPBE (Dependency)
KAT.127	Data Center DISKOMI NFO	DISKOMI NFO	Konfigurasi email server, Awareness Penggunaan Aplikasi, Perlindungan data pribadi dan tren keamanan siber	Tidak Ditentukan	RAI.03 Platform	RAI.03.01 Kerangka Infrastruktur	RAI.03.01.08 Komputasi Awan	SIPKDI	Katalog Aplikasi Kota Tangerang (Aplikasi Manajemen Pemerintahan)	Jaringan Gedung Puspem Kota Tangerang, Jaringan Gedung Mall Pelayanan Publik	Dokumen Standar Manajemen Pengamanan Informasi (ISO 27001:/2013), Keputusan Kepala Dinas Kominfo No.23/Kep-Kominfo/2019 tentang Penetapan SOP Tata Kelola TIK pada Dinas Kominfo	Audit <i>Surveilance</i> ISO 27001:2013, Audit Internal ISO 27001:2013	Digital Forensik, Penetration Testing	Audit ISO 27001	Pembentukan Security Operation Center	Penetration Testing (Pentest)
KAT.128	Data Center DISKOMI NFO	DISKOMI NFO	Konfigurasi email server, Awareness Penggunaan Aplikasi, Perlindungan data pribadi dan tren keamanan siber	Tidak Ditentukan	RAI.03 Platform	RAI.03.01 Kerangka Infrastruktur	RAI.03.01.08 Komputasi Awan	SIPKDI 90	Katalog Aplikasi Kota Tangerang (Aplikasi Manajemen Pemerintahan)	Jaringan Gedung Puspem Kota Tangerang, Jaringan Gedung Mall Pelayanan Publik	Dokumen Standar Manajemen Pengamanan Informasi (ISO 27001:/2013), Keputusan Kepala Dinas Kominfo No.23/Kep-Kominfo/2019 tentang Penetapan SOP Tata Kelola TIK pada Dinas Kominfo	Audit <i>Surveilance</i> ISO 27001:2013, Audit Internal ISO 27001:2013	Digital Forensik, Penetration Testing	Audit ISO 27001	Pembentukan Security Operation Center	Penetration Testing (Pentest)
KAT.129	Data Center DISKOMI NFO	DISKOMI NFO	Konfigurasi email server, Awareness Penggunaan Aplikasi, Perlindungan data	Tidak Ditentukan	RAI.03 Platform	RAI.03.01 Kerangka Infrastruktur	RAI.03.01.08 Komputasi Awan	E-MONEVI	Katalog Aplikasi Kota Tangerang (Aplikasi Manajemen Pemerintahan)	Jaringan Gedung Puspem Kota Tangerang, Jaringan Gedung	Dokumen Standar Manajemen Pengamanan Informasi (ISO 27001:/2013),	Audit <i>Surveilance</i> ISO 27001:2013, Audit Intern	Digital Forensik, Penetration Testing	Audit ISO 27001	Pembentukan Security Operation Center	Penetration Testing (Pentest)

ID	Nama Government Cloud	→ Unit Operasional Government Cloud (Dependency)	→ Edukasi Kesadaran Keamanan SPBE (Dependency)	Jangka Waktu Pelayanan	→ RAI Level 1 (Dependency)	→ RAI Level 2 (Dependency)	→ RAI Level 3 (Dependency)	← Aplikasi (Dependency)	→ Sistem Penghubung Layanan (Dependency)	→ Jaringan Intra Pemerintah (Dependency)	→ Standar Teknis dan Prosedur Keamanan SPBE (Dependency)	→ Audit Keamanan SPBE (Dependency)	→ Penanganan Insiden Keamanan SPBE (Dependency)	→ Kelaikan Keamanan SPBE (Dependency)	→ Peningkatan Keamanan SPBE (Dependency)	→ Identifikasi Kerentanan Keamanan SPBE (Dependency)
			pribadi dan tren keamanan siber							Mall Pelayanan Publik	Keputusan Kepala Dinas Kominfo No.23/Kep-Kominfo/2019 tentang Penetapan SOP Tata Kelola TIK pada Dinas Kominfo	al ISO 27001:2013				
KAT.130	Data Center DISKOMI NFO	DISKOMI NFO	Konfigurasi email server, Awareness Penggunaan Aplikasi, Perlindungan data pribadi dan tren keamanan siber	Tidak Ditentukan	RAI.03 Platform	RAI.03.01 Kerangka Infrastruktur	RAI.03.01.08 Komputasi Awan	RA E-Sign	Katalog Aplikasi Kota Tangerang (Aplikasi Manajemen Pemerintahan)	Jaringan Gedung Puspem Kota Tangerang, Jaringan Gedung Mall Pelayanan Publik	Dokumen Standar Manajemen Pengamanan Informasi (ISO 27001:/2013), Keputusan Kepala Dinas Kominfo No.23/Kep-Kominfo/2019 tentang Penetapan SOP Tata Kelola TIK pada Dinas Kominfo	Audit <i>Surveilance</i> ISO 27001:2013, Audit Internal ISO 27001:2013	Digital Forensik, Penetration Testing	Audit ISO 27001	Pembentukan Security Operation Center	Penetration Testing (Pentest)
KAT.131	Data Center DISKOMI NFO	DISKOMI NFO	Konfigurasi email server, Awareness Penggunaan Aplikasi, Perlindungan data pribadi dan tren keamanan siber	Tidak Ditentukan	RAI.03 Platform	RAI.03.01 Kerangka Infrastruktur	RAI.03.01.08 Komputasi Awan	MAIL MAN	Katalog Aplikasi Kota Tangerang (Aplikasi Manajemen Pemerintahan)	Jaringan Gedung Puspem Kota Tangerang, Jaringan Gedung Mall Pelayanan Publik	Dokumen Standar Manajemen Pengamanan Informasi (ISO 27001:/2013), Keputusan Kepala Dinas Kominfo No.23/Kep-Kominfo/2019 tentang	Audit <i>Surveilance</i> ISO 27001:2013, Audit Internal ISO 27001:2013	Digital Forensik, Penetration Testing	Audit ISO 27001	Pembentukan Security Operation Center	Penetration Testing (Pentest)

ID	Nama Government Cloud	→ Unit Operasional Government Cloud (Dependency)	→ Edukasi Kesadaran Keamanan SPBE (Dependency)	Jangka Waktu Pelayanan	→ RAI Level 1 (Dependency)	→ RAI Level 2 (Dependency)	→ RAI Level 3 (Dependency)	← Aplikasi (Dependency)	→ Sistem Penghubung Layanan (Dependency)	→ Jaringan Intra Pemerintah (Dependency)	→ Standar Teknis dan Prosedur Keamanan SPBE (Dependency)	→ Audit Keamanan SPBE (Dependency)	→ Penanganan Insiden Keamanan SPBE (Dependency)	→ Kelaikan Keamanan SPBE (Dependency)	→ Peningkatan Keamanan SPBE (Dependency)	→ Identifikasi Kerentanan Keamanan SPBE (Dependency)
											Penetapan SOP Tata Kelola TIK pada Dinas Kominfo					
KAT.132	Data Center DISKOMI NFO	DISKOMI NFO	Konfigurasi email server, Awareness Penggunaan Aplikasi, Perlindungan data pribadi dan tren keamanan siber	Tidak Ditentukan	RAI.03 Platform	RAI.03.01 Kerangka Infrastruktur	RAI.03.01.08 Komputasi Awan	CSIRT	Katalog Aplikasi Tangerang (Aplikasi Manajemen Pemerintahan)	Jaringan Gedung Puspem Kota Tangerang, Jaringan Gedung Mall Pelayanan Publik	Dokumen Standar Manajemen Pengamanan Informasi (ISO 27001:/2013), Keputusan Kepala Dinas Kominfo No.23/Kep-Kominfo/2019 tentang Penetapan SOP Tata Kelola TIK pada Dinas Kominfo	Audit <i>Surveilance</i> ISO 27001:2013, Audit Internal ISO 27001:2013	Digital Forensik, Penetration Testing	Audit ISO 27001	Pembentukan Security Operation Center	Penetration Testing (Pentest)
KAT.133	Data Center DISKOMI NFO	DISKOMI NFO	Konfigurasi email server, Awareness Penggunaan Aplikasi, Perlindungan data pribadi dan tren keamanan siber	Tidak Ditentukan	RAI.03 Platform	RAI.03.01 Kerangka Infrastruktur	RAI.03.01.08 Komputasi Awan	MATADOE	Katalog Aplikasi Tangerang (Aplikasi Manajemen Pemerintahan)	Jaringan Gedung Puspem Kota Tangerang, Jaringan Gedung Mall Pelayanan Publik	Dokumen Standar Manajemen Pengamanan Informasi (ISO 27001:/2013), Keputusan Kepala Dinas Kominfo No.23/Kep-Kominfo/2019 tentang Penetapan SOP Tata Kelola TIK pada Dinas Kominfo	Audit <i>Surveilance</i> ISO 27001:2013, Audit Internal ISO 27001:2013	Digital Forensik, Penetration Testing	Audit ISO 27001	Pembentukan Security Operation Center	Penetration Testing (Pentest)

ID	Nama Government Cloud	→ Unit Operasional Government Cloud (Dependency)	→ Edukasi Kesadaran Keamanan SPBE (Dependency)	Jangka Waktu Pelayanan	→ RAI Level 1 (Dependency)	→ RAI Level 2 (Dependency)	→ RAI Level 3 (Dependency)	← Aplikasi (Dependency)	→ Penghubung Sistem (Dependency)	→ Jaringan Intra Pemerintah (Dependency)	→ Standar Teknis dan Prosedur Keamanan SPBE (Dependency)	→ Audit Keamanan SPBE (Dependency)	→ Penanganan Insiden Keamanan SPBE (Dependency)	→ Kelaikan Keamanan SPBE (Dependency)	→ Peningkatan Keamanan SPBE (Dependency)	→ Identifikasi Kerentanan Keamanan SPBE (Dependency)
KAT.134	Data Center DISKOMI NFO	DISKOMI NFO	Konfigurasi email server, Awareness Penggunaan Aplikasi, Perlindungan data pribadi dan tren keamanan siber	Tidak Ditentukan	RAI.03 Platform	RAI.03.01 Kerangka Infrastruktur	RAI.03.01.08 Komputasi Awan	PRASTA	Katalog Aplikasi Kota Tangerang (Aplikasi Manajemen Pemerintahan)	Jaringan Gedung Puspem Kota Tangerang, Jaringan Gedung Mall Pelayanan Publik	Dokumen Standar Manajemen Pengamanan Informasi (ISO 27001:/2013), Keputusan Kepala Dinas Kominfo No.23/Kep-Kominfo/2019 tentang Penetapan SOP Tata Kelola TIK pada Dinas Kominfo	Audit <i>Surveilance</i> ISO 27001:2013, Audit Internal ISO 27001:2013	Digital Forensik, Penetration Testing	Audit ISO 27001	Pembentukan Security Operation Center	Penetration Testing (Pentest)
KAT.135	Data Center DISKOMI NFO	DISKOMI NFO	Konfigurasi email server, Awareness Penggunaan Aplikasi, Perlindungan data pribadi dan tren keamanan siber	Tidak Ditentukan	RAI.03 Platform	RAI.03.01 Kerangka Infrastruktur	RAI.03.01.08 Komputasi Awan	APLIKASI BUKU TAMU	Katalog Aplikasi Kota Tangerang (Aplikasi Manajemen Pemerintahan)	Jaringan Gedung Puspem Kota Tangerang, Jaringan Gedung Mall Pelayanan Publik	Dokumen Standar Manajemen Pengamanan Informasi (ISO 27001:/2013), Keputusan Kepala Dinas Kominfo No.23/Kep-Kominfo/2019 tentang Penetapan SOP Tata Kelola TIK pada Dinas Kominfo	Audit <i>Surveilance</i> ISO 27001:2013, Audit Internal ISO 27001:2013	Digital Forensik, Penetration Testing	Audit ISO 27001	Pembentukan Security Operation Center	Penetration Testing (Pentest)
KAT.136	Data Center DISKOMI NFO	DISKOMI NFO	Konfigurasi email server, Awareness Penggunaan Aplikasi, Perlindungan data	Tidak Ditentukan	RAI.03 Platform	RAI.03.01 Kerangka Infrastruktur	RAI.03.01.08 Komputasi Awan	Absensi	Katalog Aplikasi Kota Tangerang (Aplikasi Manajemen Pemerintahan)	Jaringan Gedung Puspem Kota Tangerang, Jaringan Gedung	Dokumen Standar Manajemen Pengamanan Informasi (ISO 27001:/2013),	Audit <i>Surveilance</i> ISO 27001:2013, Audit Intern	Digital Forensik, Penetration Testing	Audit ISO 27001	Pembentukan Security Operation Center	Penetration Testing (Pentest)

ID	Nama Government Cloud	→ Unit Operasional Government Cloud (Dependency)	→ Edukasi Kesadaran Keamanan SPBE (Dependency)	Jangka Waktu Pelayanan	→ RAI Level 1 (Dependency)	→ RAI Level 2 (Dependency)	→ RAI Level 3 (Dependency)	← Aplikasi (Dependency)	→ Sistem Penghubung Layanan (Dependency)	→ Jaringan Intra Pemerintah (Dependency)	→ Standar Teknis dan Prosedur Keamanan SPBE (Dependency)	→ Audit Keamanan SPBE (Dependency)	→ Penanganan Insiden Keamanan SPBE (Dependency)	→ Kelaikan Keamanan SPBE (Dependency)	→ Peningkatan Keamanan SPBE (Dependency)	→ Identifikasi Kerentanan Keamanan SPBE (Dependency)
			pribadi dan tren keamanan siber							Mall Pelayanan Publik	Keputusan Kepala Dinas Kominfo No.23/Kep-Kominfo/2019 tentang Penetapan SOP Tata Kelola TIK pada Dinas Kominfo	al ISO 27001:2013				
KAT.137	Data Center DISKOMI NFO	DISKOMI NFO	Konfigurasi email server, Awareness Penggunaan Aplikasi, Perlindungan data pribadi dan tren keamanan siber	Tidak Ditentukan	RAI.03 Platform	RAI.03.01 Kerangka Infrastruktur	RAI.03.01.08 Komputasi Awan	Aplikasi ARSIP LPSE	Katalog Aplikasi Kota Tangerang (Aplikasi Manajemen Pemerintahan)	Jaringan Gedung Puspem Kota Tangerang, Jaringan Gedung Mall Pelayanan Publik	Dokumen Standar Manajemen Pengamanan Informasi (ISO 27001:/2013), Keputusan Kepala Dinas Kominfo No.23/Kep-Kominfo/2019 tentang Penetapan SOP Tata Kelola TIK pada Dinas Kominfo	Audit <i>Surveilance</i> ISO 27001:2013, Audit Internal ISO 27001:2013	Digital Forensik, Penetration Testing	Audit ISO 27001	Pembentukan Security Operation Center	Penetration Testing (Pentest)
KAT.138	Data Center DISKOMI NFO	DISKOMI NFO	Konfigurasi email server, Awareness Penggunaan Aplikasi, Perlindungan data pribadi dan tren keamanan siber	Tidak Ditentukan	RAI.03 Platform	RAI.03.01 Kerangka Infrastruktur	RAI.03.01.08 Komputasi Awan	E-KONTRAK	Katalog Aplikasi Kota Tangerang (Aplikasi Manajemen Pemerintahan)	Jaringan Gedung Puspem Kota Tangerang, Jaringan Gedung Mall Pelayanan Publik	Dokumen Standar Manajemen Pengamanan Informasi (ISO 27001:/2013), Keputusan Kepala Dinas Kominfo No.23/Kep-Kominfo/2019 tentang	Audit <i>Surveilance</i> ISO 27001:2013, Audit Internal ISO 27001:2013	Digital Forensik, Penetration Testing	Audit ISO 27001	Pembentukan Security Operation Center	Penetration Testing (Pentest)

ID	Nama Government Cloud	→ Unit Operasional Government Cloud (Dependency)	→ Edukasi Kesadaran Keamanan SPBE (Dependency)	Jangka Waktu Pelayanan	→ RAI Level 1 (Dependency)	→ RAI Level 2 (Dependency)	→ RAI Level 3 (Dependency)	← Aplikasi (Dependency)	→ Sistem Penghubung Layanan (Dependency)	→ Jaringan Intra Pemerintah (Dependency)	→ Standar Teknis dan Prosedur Keamanan SPBE (Dependency)	→ Audit Keamanan SPBE (Dependency)	→ Penanganan Insiden Keamanan SPBE (Dependency)	→ Kelaikanan Keamanan SPBE (Dependency)	→ Peningkatan Keamanan SPBE (Dependency)	→ Identifikasi Kerentanan Keamanan SPBE (Dependency)
											Penetapan SOP Tata Kelola TIK pada Dinas Kominfo					
KAT.139	Data Center DISKOMI NFO	DISKOMI NFO	Konfigurasi email server, Awareness Penggunaan Aplikasi, Perlindungan data pribadi dan tren keamanan siber	Tidak Ditentukan	RAI.03 Platform	RAI.03.01 Kerangka Infrastruktur	RAI.03.01.08 Komputasi Awan	HELPDESK TANGERANG LIVE	Katalog Aplikasi Tangerang (Aplikasi Manajemen Pemerintahan)	Jaringan Gedung Puspem Kota Tangerang, Jaringan Gedung Mall Pelayanan Publik	Dokumen Standar Manajemen Pengamanan Informasi (ISO 27001:/2013), Keputusan Kepala Dinas Kominfo No.23/Kep-Kominfo/2019 tentang Penetapan SOP Tata Kelola TIK pada Dinas Kominfo	Audit <i>Surveilance</i> ISO 27001:2013, Audit Internal ISO 27001:2013	Digital Forensik, Penetration Testing	Audit ISO 27001	Pembentukan Security Operation Center	Penetration Testing (Pentest)
KAT.140	Data Center DISKOMI NFO	DISKOMI NFO	Konfigurasi email server, Awareness Penggunaan Aplikasi, Perlindungan data pribadi dan tren keamanan siber	Tidak Ditentukan	RAI.03 Platform	RAI.03.01 Kerangka Infrastruktur	RAI.03.01.08 Komputasi Awan	E-KINERJA	Katalog Aplikasi Tangerang (Aplikasi Manajemen Pemerintahan)	Jaringan Gedung Puspem Kota Tangerang, Jaringan Gedung Mall Pelayanan Publik	Dokumen Standar Manajemen Pengamanan Informasi (ISO 27001:/2013), Keputusan Kepala Dinas Kominfo No.23/Kep-Kominfo/2019 tentang Penetapan SOP Tata Kelola TIK pada Dinas Kominfo	Audit <i>Surveilance</i> ISO 27001:2013, Audit Internal ISO 27001:2013	Digital Forensik, Penetration Testing	Audit ISO 27001	Pembentukan Security Operation Center	Penetration Testing (Pentest)

ID	Nama Government Cloud	→ Unit Operasional Government Cloud (Dependency)	→ Edukasi Kesadaran Keamanan SPBE (Dependency)	Jangka Waktu Pelayanan	→ RAI Level 1 (Dependency)	→ RAI Level 2 (Dependency)	→ RAI Level 3 (Dependency)	← Aplikasi (Dependency)	→ Penghubung Sistem (Dependency)	→ Jaringan Intra Pemerintah (Dependency)	→ Standar Teknis dan Prosedur Keamanan SPBE (Dependency)	→ Audit Keamanan SPBE (Dependency)	→ Penanganan Insiden Keamanan SPBE (Dependency)	→ Kelaikan Keamanan SPBE (Dependency)	→ Peningkatan Keamanan SPBE (Dependency)	→ Identifikasi Kerentanan Keamanan SPBE (Dependency)
KAT.141	Data Center DISKOMI NFO	DISKOMI NFO	Konfigurasi email server, Awareness Penggunaan Aplikasi, Perlindungan data pribadi dan tren keamanan siber	Tidak Ditentukan	RAI.03 Platform	RAI.03.01 Kerangka Infrastruktur	RAI.03.01.08 Komputasi Awan	Kampung Siaga	Katalog Aplikasi Kota Tangerang (Aplikasi Manajemen Pemerintahan)	Jaringan Gedung Puspem Kota Tangerang, Jaringan Gedung Mall Pelayanan Publik	Dokumen Standar Manajemen Pengamanan Informasi (ISO 27001:/2013), Keputusan Kepala Dinas Kominfo No.23/Kep-Kominfo/2019 tentang Penetapan SOP Tata Kelola TIK pada Dinas Kominfo	Audit <i>Surveilance</i> ISO 27001:2013, Audit Internal ISO 27001:2013	Digital Forensik, Penetration Testing	Audit ISO 27001	Pembentukan Security Operation Center	Penetration Testing (Pentest)
KAT.142	Data Center DISKOMI NFO	DISKOMI NFO	Konfigurasi email server, Awareness Penggunaan Aplikasi, Perlindungan data pribadi dan tren keamanan siber	Tidak Ditentukan	RAI.03 Platform	RAI.03.01 Kerangka Infrastruktur	RAI.03.01.08 Komputasi Awan	Website TPU	Katalog Aplikasi Kota Tangerang (Aplikasi Manajemen Pemerintahan)	Jaringan Gedung Puspem Kota Tangerang, Jaringan Gedung Mall Pelayanan Publik	Dokumen Standar Manajemen Pengamanan Informasi (ISO 27001:/2013), Keputusan Kepala Dinas Kominfo No.23/Kep-Kominfo/2019 tentang Penetapan SOP Tata Kelola TIK pada Dinas Kominfo	Audit <i>Surveilance</i> ISO 27001:2013, Audit Internal ISO 27001:2013	Digital Forensik, Penetration Testing	Audit ISO 27001	Pembentukan Security Operation Center	Penetration Testing (Pentest)
KAT.143	Data Center DISKOMI NFO	DISKOMI NFO	Konfigurasi email server, Awareness Penggunaan Aplikasi, Perlindungan data	Tidak Ditentukan	RAI.03 Platform	RAI.03.01 Kerangka Infrastruktur	RAI.03.01.08 Komputasi Awan	SIJAMPANG	Katalog Aplikasi Kota Tangerang (Aplikasi Manajemen Pemerintahan)	Jaringan Gedung Puspem Kota Tangerang, Jaringan Gedung	Dokumen Standar Manajemen Pengamanan Informasi (ISO 27001:/2013),	Audit <i>Surveilance</i> ISO 27001:2013, Audit Intern	Digital Forensik, Penetration Testing	Audit ISO 27001	Pembentukan Security Operation Center	Penetration Testing (Pentest)

ID	Nama Government Cloud	→ Unit Operasional Government Cloud (Dependency)	→ Edukasi Kesadaran Keamanan SPBE (Dependency)	Jangka Waktu Pelayanan	→ RAI Level 1 (Dependency)	→ RAI Level 2 (Dependency)	→ RAI Level 3 (Dependency)	← Aplikasi (Dependency)	→ Sistem Penghubung Layanan (Dependency)	→ Jaringan Intra Pemerintah (Dependency)	→ Standar Teknis dan Prosedur Keamanan SPBE (Dependency)	→ Audit Keamanan SPBE (Dependency)	→ Penanganan Insiden Keamanan SPBE (Dependency)	→ Kelaikan Keamanan SPBE (Dependency)	→ Peningkatan Keamanan SPBE (Dependency)	→ Identifikasi Kerentanan Keamanan SPBE (Dependency)
			pribadi dan tren keamanan siber							Mall Pelayanan Publik	Keputusan Kepala Dinas Kominfo No.23/Kep-Kominfo/2019 tentang Penetapan SOP Tata Kelola TIK pada Dinas Kominfo	al ISO 27001:2013				
KAT.144	Data Center DISKOMI NFO	DISKOMI NFO	Konfigurasi email server, Awareness Penggunaan Aplikasi, Perlindungan data pribadi dan tren keamanan siber	Tidak Ditentukan	RAI.03 Platform	RAI.03.01 Kerangka Infrastruktur	RAI.03.01.08 Komputasi Awan	Aplikasi Monitoring Proyek	Katalog Aplikasi Tangerang (Aplikasi Manajemen Pemerintahan)	Jaringan Gedung Puspem Kota Tangerang, Jaringan Gedung Mall Pelayanan Publik	Dokumen Standar Manajemen Pengamanan Informasi (ISO 27001:/2013), Keputusan Kepala Dinas Kominfo No.23/Kep-Kominfo/2019 tentang Penetapan SOP Tata Kelola TIK pada Dinas Kominfo	Audit <i>Surveilance</i> ISO 27001:2013, Audit Internal ISO 27001:2013	Digital Forensik, Penetration Testing	Audit ISO 27001	Pembentukan Security Operation Center	Penetration Testing (Pentest)
KAT.145	Data Center DISKOMI NFO	DISKOMI NFO	Konfigurasi email server, Awareness Penggunaan Aplikasi, Perlindungan data pribadi dan tren keamanan siber	Tidak Ditentukan	RAI.03 Platform	RAI.03.01 Kerangka Infrastruktur	RAI.03.01.08 Komputasi Awan	Aplikasi Sinkronisasi Sekolah	Katalog Aplikasi Tangerang (Aplikasi Manajemen Pemerintahan)	Jaringan Gedung Puspem Kota Tangerang, Jaringan Gedung Mall Pelayanan Publik	Dokumen Standar Manajemen Pengamanan Informasi (ISO 27001:/2013), Keputusan Kepala Dinas Kominfo No.23/Kep-Kominfo/2019 tentang	Audit <i>Surveilance</i> ISO 27001:2013, Audit Internal ISO 27001:2013	Digital Forensik, Penetration Testing	Audit ISO 27001	Pembentukan Security Operation Center	Penetration Testing (Pentest)

ID	Nama Government Cloud	→ Unit Operasional Government Cloud (Dependency)	→ Edukasi Kesadaran Keamanan SPBE (Dependency)	Jangka Waktu Pelayanan	→ RAI Level 1 (Dependency)	→ RAI Level 2 (Dependency)	→ RAI Level 3 (Dependency)	← Aplikasi (Dependency)	→ Sistem Penghubung Layanan (Dependency)	→ Jaringan Intra Pemerintah (Dependency)	→ Standar Teknis dan Prosedur Keamanan SPBE (Dependency)	→ Audit Keamanan SPBE (Dependency)	→ Penanganan Insiden Keamanan SPBE (Dependency)	→ Kelaikan Keamanan SPBE (Dependency)	→ Peningkatan Keamanan SPBE (Dependency)	→ Identifikasi Kerentanan Keamanan SPBE (Dependency)
											Penetapan SOP Tata Kelola TIK pada Dinas Kominfo					
KAT.146	Data Center DISKOMI NFO	DISKOMI NFO	Konfigurasi email server, Awareness Penggunaan Aplikasi, Perlindungan data pribadi dan tren keamanan siber	Tidak Ditentukan	RAI.03 Platform	RAI.03.01 Kerangka Infrastruktur	RAI.03.01.08 Komputasi Awan	Tangerang Belajar (khusus untuk guru)	Katalog Aplikasi Tangerang (Aplikasi Manajemen Pemerintahan)	Jaringan Gedung Puspem Kota Tangerang, Jaringan Gedung Mall Pelayanan Publik	Dokumen Standar Manajemen Pengamanan Informasi (ISO 27001:/2013), Keputusan Kepala Dinas Kominfo No.23/Kep-Kominfo/2019 tentang Penetapan SOP Tata Kelola TIK pada Dinas Kominfo	Audit <i>Surveilance</i> ISO 27001:2013, Audit Internal ISO 27001:2013	Digital Forensik, Penetration Testing	Audit ISO 27001	Pembentukan Security Operation Center	Penetration Testing (Pentest)
KAT.147	Data Center DISKOMI NFO	DISKOMI NFO	Konfigurasi email server, Awareness Penggunaan Aplikasi, Perlindungan data pribadi dan tren keamanan siber	Tidak Ditentukan	RAI.03 Platform	RAI.03.01 Kerangka Infrastruktur	RAI.03.01.08 Komputasi Awan	Pelayanan Administrasi Terpadu Kecamatan (PATEN)	Katalog Aplikasi Tangerang (Aplikasi Manajemen Pemerintahan)	Jaringan Gedung Puspem Kota Tangerang, Jaringan Gedung Mall Pelayanan Publik	Dokumen Standar Manajemen Pengamanan Informasi (ISO 27001:/2013), Keputusan Kepala Dinas Kominfo No.23/Kep-Kominfo/2019 tentang Penetapan SOP Tata Kelola TIK pada Dinas Kominfo	Audit <i>Surveilance</i> ISO 27001:2013, Audit Internal ISO 27001:2013	Digital Forensik, Penetration Testing	Audit ISO 27001	Pembentukan Security Operation Center	Penetration Testing (Pentest)

ID	Nama Government Cloud	→ Unit Operasional Government Cloud (Dependency)	→ Edukasi Kesadaran Keamanan SPBE (Dependency)	Jangka Waktu Pelayanan	→ RAI Level 1 (Dependency)	→ RAI Level 2 (Dependency)	→ RAI Level 3 (Dependency)	← Aplikasi (Dependency)	→ Sistem Penghubung Layanan (Dependency)	→ Jaringan Intra Pemerintah (Dependency)	→ Standar Teknis dan Prosedur Keamanan SPBE (Dependency)	→ Audit Keamanan SPBE (Dependency)	→ Penanganan Insiden Keamanan SPBE (Dependency)	→ Kelaikan Keamanan SPBE (Dependency)	→ Peningkatan Keamanan SPBE (Dependency)	→ Identifikasi Kerentanan Keamanan SPBE (Dependency)
KAT.148	Data Center DISKOMI NFO	DISKOMI NFO	Konfigurasi email server, Awareness Penggunaan Aplikasi, Perlindungan data pribadi dan tren keamanan siber	Tidak Ditentukan	RAI.03 Platform	RAI.03.01 Kerangka Infrastruktur	RAI.03.01.08 Komputasi Awan	Web Dharma Wanita Kota Tangerang	Katalog Aplikasi Kota Tangerang (Aplikasi Manajemen Pemerintahan)	Jaringan Gedung Puspem Kota Tangerang, Jaringan Gedung Mall Pelayanan Publik	Dokumen Standar Manajemen Pengamanan Informasi (ISO 27001:/2013), Keputusan Kepala Dinas Kominfo No.23/Kep-Kominfo/2019 tentang Penetapan SOP Tata Kelola TIK pada Dinas Kominfo	Audit <i>Surveilance</i> ISO 27001:2013, Audit Internal ISO 27001:2013	Digital Forensik, Penetration Testing	Audit ISO 27001	Pembentukan Security Operation Center	Penetration Testing (Pentest)
KAT.149	Data Center DISKOMI NFO	DISKOMI NFO	Konfigurasi email server, Awareness Penggunaan Aplikasi, Perlindungan data pribadi dan tren keamanan siber	Tidak Ditentukan	RAI.03 Platform	RAI.03.01 Kerangka Infrastruktur	RAI.03.01.08 Komputasi Awan	Web PKK Kota Tangerang	Katalog Aplikasi Kota Tangerang (Aplikasi Manajemen Pemerintahan)	Jaringan Gedung Puspem Kota Tangerang, Jaringan Gedung Mall Pelayanan Publik	Dokumen Standar Manajemen Pengamanan Informasi (ISO 27001:/2013), Keputusan Kepala Dinas Kominfo No.23/Kep-Kominfo/2019 tentang Penetapan SOP Tata Kelola TIK pada Dinas Kominfo	Audit <i>Surveilance</i> ISO 27001:2013, Audit Internal ISO 27001:2013	Digital Forensik, Penetration Testing	Audit ISO 27001	Pembentukan Security Operation Center	Penetration Testing (Pentest)
KAT.150	Data Center DISKOMI NFO	DISKOMI NFO	Konfigurasi email server, Awareness Penggunaan Aplikasi, Perlindungan data	Tidak Ditentukan	RAI.03 Platform	RAI.03.01 Kerangka Infrastruktur	RAI.03.01.08 Komputasi Awan	Web Bagian Kerjasama (Perekonomian)	Katalog Aplikasi Kota Tangerang (Aplikasi Manajemen Pemerintahan)	Jaringan Gedung Puspem Kota Tangerang, Jaringan Gedung	Dokumen Standar Manajemen Pengamanan Informasi (ISO 27001:/2013),	Audit <i>Surveilance</i> ISO 27001:2013, Audit Intern	Digital Forensik, Penetration Testing	Audit ISO 27001	Pembentukan Security Operation Center	Penetration Testing (Pentest)

ID	Nama Government Cloud	→ Unit Operasional Government Cloud (Dependency)	→ Edukasi Kesadaran Keamanan SPBE (Dependency)	Jangka Waktu Pelayanan	→ RAI Level 1 (Dependency)	→ RAI Level 2 (Dependency)	→ RAI Level 3 (Dependency)	← Aplikasi (Dependency)	→ Sistem Penghubung Layanan (Dependency)	→ Jaringan Intra Pemerintah (Dependency)	→ Standar Teknis dan Prosedur Keamanan SPBE (Dependency)	→ Audit Keamanan SPBE (Dependency)	→ Penanganan Insiden Keamanan SPBE (Dependency)	→ Kelaikan Keamanan SPBE (Dependency)	→ Peningkatan Keamanan SPBE (Dependency)	→ Identifikasi Kerentanan Keamanan SPBE (Dependency)
			pribadi dan tren keamanan siber							Mall Pelayanan Publik	Keputusan Kepala Dinas Kominfo No.23/Kep-Kominfo/2019 tentang Penetapan SOP Tata Kelola TIK pada Dinas Kominfo	al ISO 27001:2013				
KAT.151	Data Center DISKOMI NFO	DISKOMI NFO	Konfigurasi email server, Awareness Penggunaan Aplikasi, Perlindungan data pribadi dan tren keamanan siber	Tidak Ditentukan	RAI.03 Platform	RAI.03.01 Kerangka Infrastruktur	RAI.03.01.08 Komputasi Awan	SIMASN	Katalog Aplikasi Kota Tangerang (Aplikasi Manajemen Pemerintahan)	Jaringan Gedung Puspem Kota Tangerang, Jaringan Gedung Mall Pelayanan Publik	Dokumen Standar Manajemen Pengamanan Informasi (ISO 27001:/2013), Keputusan Kepala Dinas Kominfo No.23/Kep-Kominfo/2019 tentang Penetapan SOP Tata Kelola TIK pada Dinas Kominfo	Audit <i>Surveilance</i> ISO 27001:2013, Audit Internal ISO 27001:2013	Digital Forensik, Penetration Testing	Audit ISO 27001	Pembentukan Security Operation Center	Penetration Testing (Pentest)
KAT.152	Data Center DISKOMI NFO	DISKOMI NFO	Konfigurasi email server, Awareness Penggunaan Aplikasi, Perlindungan data pribadi dan tren keamanan siber	Tidak Ditentukan	RAI.03 Platform	RAI.03.01 Kerangka Infrastruktur	RAI.03.01.08 Komputasi Awan	SIKEUDA (NEW SP3KTRA)	Katalog Aplikasi Kota Tangerang (Aplikasi Manajemen Pemerintahan)	Jaringan Gedung Puspem Kota Tangerang, Jaringan Gedung Mall Pelayanan Publik	Dokumen Standar Manajemen Pengamanan Informasi (ISO 27001:/2013), Keputusan Kepala Dinas Kominfo No.23/Kep-Kominfo/2019 tentang	Audit <i>Surveilance</i> ISO 27001:2013, Audit Internal ISO 27001:2013	Digital Forensik, Penetration Testing	Audit ISO 27001	Pembentukan Security Operation Center	Penetration Testing (Pentest)

ID	Nama Government Cloud	→ Unit Operasional Government Cloud (Dependency)	→ Edukasi Kesadaran Keamanan SPBE (Dependency)	Jangka Waktu Pelayanan	→ RAI Level 1 (Dependency)	→ RAI Level 2 (Dependency)	→ RAI Level 3 (Dependency)	← Aplikasi (Dependency)	→ Sistem Penghubung Layanan (Dependency)	→ Jaringan Intra Pemerintah (Dependency)	→ Standar Teknis dan Prosedur Keamanan SPBE (Dependency)	→ Audit Keamanan SPBE (Dependency)	→ Penanganan Insiden Keamanan SPBE (Dependency)	→ Kelaikan Keamanan SPBE (Dependency)	→ Peningkatan Keamanan SPBE (Dependency)	→ Identifikasi Kerentanan Keamanan SPBE (Dependency)
											Penetapan SOP Tata Kelola TIK pada Dinas Kominfo					
KAT.153	Data Center DISKOMI NFO	DISKOMI NFO	Konfigurasi email server, Awareness Penggunaan Aplikasi, Perlindungan data pribadi dan tren keamanan siber	Tidak Ditentukan	RAI.03 Platform	RAI.03.01 Kerangka Infrastruktur	RAI.03.01.08 Komputasi Awan	Aplikasi Dashboard	Katalog Aplikasi Tangerang (Aplikasi Manajemen Pemerintahan)	Jaringan Gedung Puspem Kota Tangerang, Jaringan Gedung Mall Pelayanan Publik	Dokumen Standar Manajemen Pengamanan Informasi (ISO 27001:/2013), Keputusan Kepala Dinas Kominfo No.23/Kep-Kominfo/2019 tentang Penetapan SOP Tata Kelola TIK pada Dinas Kominfo	Audit <i>Surveilance</i> ISO 27001:2013, Audit Internal ISO 27001:2013	Digital Forensik, Penetration Testing	Audit ISO 27001	Pembentukan Security Operation Center	Penetration Testing (Pentest)
KAT.154	Data Center DISKOMI NFO	DISKOMI NFO	Konfigurasi email server, Awareness Penggunaan Aplikasi, Perlindungan data pribadi dan tren keamanan siber	Tidak Ditentukan	RAI.03 Platform	RAI.03.01 Kerangka Infrastruktur	RAI.03.01.08 Komputasi Awan	Aplikasi Monitoring Berkas PBB BPHTB	Katalog Aplikasi Tangerang (Aplikasi Manajemen Pemerintahan)	Jaringan Gedung Puspem Kota Tangerang, Jaringan Gedung Mall Pelayanan Publik	Dokumen Standar Manajemen Pengamanan Informasi (ISO 27001:/2013), Keputusan Kepala Dinas Kominfo No.23/Kep-Kominfo/2019 tentang Penetapan SOP Tata Kelola TIK pada Dinas Kominfo	Audit <i>Surveilance</i> ISO 27001:2013, Audit Internal ISO 27001:2013	Digital Forensik, Penetration Testing	Audit ISO 27001	Pembentukan Security Operation Center	Penetration Testing (Pentest)

ID	Nama Government Cloud	→ Unit Operasional Government Cloud (Dependency)	→ Edukasi Kesadaran Keamanan SPBE (Dependency)	Jangka Waktu Pelayanan	→ RAI Level 1 (Dependency)	→ RAI Level 2 (Dependency)	→ RAI Level 3 (Dependency)	← Aplikasi (Dependency)	→ Sistem Penghubung Layanan (Dependency)	→ Jaringan Intra Pemerintah (Dependency)	→ Standar Teknis dan Prosedur Keamanan SPBE (Dependency)	→ Audit Keamanan SPBE (Dependency)	→ Penanganan Insiden Keamanan SPBE (Dependency)	→ Kelaikan Keamanan SPBE (Dependency)	→ Peningkatan Keamanan SPBE (Dependency)	→ Identifikasi Kerentanan Keamanan SPBE (Dependency)
KAT.155	Data Center DISKOMI NFO	DISKOMI NFO	Konfigurasi email server, Awareness Penggunaan Aplikasi, Perlindungan data pribadi dan tren keamanan siber	Tidak Ditentukan	RAI.03 Platform	RAI.03.01 Kerangka Infrastruktur	RAI.03.01.08 Komputasi Awan	Aplikasi e-Planning	Katalog Aplikasi Kota Tangerang (Aplikasi Manajemen Pemerintahan)	Jaringan Gedung Puspem Kota Tangerang, Jaringan Gedung Mall Pelayanan Publik	Dokumen Standar Manajemen Pengamanan Informasi (ISO 27001:/2013), Keputusan Kepala Dinas Kominfo No.23/Kep-Kominfo/2019 tentang Penetapan SOP Tata Kelola TIK pada Dinas Kominfo	Audit <i>Surveilance</i> ISO 27001:2013, Audit Internal ISO 27001:2013	Digital Forensik, Penetration Testing	Audit ISO 27001	Pembentukan Security Operation Center	Penetration Testing (Pentest)
KAT.156	Data Center DISKOMI NFO	DISKOMI NFO	Konfigurasi email server, Awareness Penggunaan Aplikasi, Perlindungan data pribadi dan tren keamanan siber	Tidak Ditentukan	RAI.03 Platform	RAI.03.01 Kerangka Infrastruktur	RAI.03.01.08 Komputasi Awan	Aplikasi TNDE Bappeda	Katalog Aplikasi Kota Tangerang (Aplikasi Manajemen Pemerintahan)	Jaringan Gedung Puspem Kota Tangerang, Jaringan Gedung Mall Pelayanan Publik	Dokumen Standar Manajemen Pengamanan Informasi (ISO 27001:/2013), Keputusan Kepala Dinas Kominfo No.23/Kep-Kominfo/2019 tentang Penetapan SOP Tata Kelola TIK pada Dinas Kominfo	Audit <i>Surveilance</i> ISO 27001:2013, Audit Internal ISO 27001:2013	Digital Forensik, Penetration Testing	Audit ISO 27001	Pembentukan Security Operation Center	Penetration Testing (Pentest)
KAT.157	Data Center DISKOMI NFO	DISKOMI NFO	Konfigurasi email server, Awareness Penggunaan Aplikasi, Perlindungan data	Tidak Ditentukan	RAI.03 Platform	RAI.03.01 Kerangka Infrastruktur	RAI.03.01.08 Komputasi Awan	Aplikasi SIMACAN Setda	Katalog Aplikasi Kota Tangerang (Aplikasi Manajemen Pemerintahan)	Jaringan Gedung Puspem Kota Tangerang, Jaringan Gedung	Dokumen Standar Manajemen Pengamanan Informasi (ISO 27001:/2013),	Audit <i>Surveilance</i> ISO 27001:2013, Audit Intern	Digital Forensik, Penetration Testing	Audit ISO 27001	Pembentukan Security Operation Center	Penetration Testing (Pentest)

ID	Nama Government Cloud	→ Unit Operasional Government Cloud (Dependency)	→ Edukasi Kesadaran Keamanan SPBE (Dependency)	Jangka Waktu Pelayanan	→ RAI Level 1 (Dependency)	→ RAI Level 2 (Dependency)	→ RAI Level 3 (Dependency)	← Aplikasi (Dependency)	→ Penghubung Sistem (Dependency)	→ Jaringan Intra Pemerintah (Dependency)	→ Standar Teknis dan Prosedur Keamanan SPBE (Dependency)	→ Audit Keamanan SPBE (Dependency)	→ Penanganan Insiden Keamanan SPBE (Dependency)	→ Kelaikan Keamanan SPBE (Dependency)	→ Peningkatan Keamanan SPBE (Dependency)	→ Identifikasi Kerentanan Keamanan SPBE (Dependency)
			pribadi dan tren keamanan siber							Mall Pelayanan Publik	Keputusan Kepala Dinas Kominfo No.23/Kep-Kominfo/2019 tentang Penetapan SOP Tata Kelola TIK pada Dinas Kominfo	al ISO 27001:2013				
KAT.158	Data Center DISKOMI NFO	DISKOMI NFO	Konfigurasi email server, Awareness Penggunaan Aplikasi, Perlindungan data pribadi dan tren keamanan siber	Tidak Ditentukan	RAI.03 Platform	RAI.03.01 Kerangka Infrastruktur	RAI.03.01.08 Komputasi Awan	Aplikasi SIKENTUS Satpol PP	Katalog Aplikasi Kota Tangerang (Aplikasi Manajemen Pemerintahan)	Jaringan Gedung Puspem Kota Tangerang, Jaringan Gedung Mall Pelayanan Publik	Dokumen Standar Manajemen Pengamanan Informasi (ISO 27001:/2013), Keputusan Kepala Dinas Kominfo No.23/Kep-Kominfo/2019 tentang Penetapan SOP Tata Kelola TIK pada Dinas Kominfo	Audit <i>Surveilance</i> ISO 27001:2013, Audit Internal ISO 27001:2013	Digital Forensik, Penetration Testing	Audit ISO 27001	Pembentukan Security Operation Center	Penetration Testing (Pentest)
KAT.159	Data Center DISKOMI NFO	DISKOMI NFO	Konfigurasi email server, Awareness Penggunaan Aplikasi, Perlindungan data pribadi dan tren keamanan siber	Tidak Ditentukan	RAI.03 Platform	RAI.03.01 Kerangka Infrastruktur	RAI.03.01.08 Komputasi Awan	Aplikasi SIPPAK Bappeda	Katalog Aplikasi Kota Tangerang (Aplikasi Manajemen Pemerintahan)	Jaringan Gedung Puspem Kota Tangerang, Jaringan Gedung Mall Pelayanan Publik	Dokumen Standar Manajemen Pengamanan Informasi (ISO 27001:/2013), Keputusan Kepala Dinas Kominfo No.23/Kep-Kominfo/2019 tentang	Audit <i>Surveilance</i> ISO 27001:2013, Audit Internal ISO 27001:2013	Digital Forensik, Penetration Testing	Audit ISO 27001	Pembentukan Security Operation Center	Penetration Testing (Pentest)

ID	Nama Government Cloud	→ Unit Operasional Government Cloud (Dependency)	→ Edukasi Kesadaran Keamanan SPBE (Dependency)	Jangka Waktu Pelayanan	→ RAI Level 1 (Dependency)	→ RAI Level 2 (Dependency)	→ RAI Level 3 (Dependency)	← Aplikasi (Dependency)	→ Sistem Penghubung Layanan (Dependency)	→ Jaringan Intra Pemerintah (Dependency)	→ Standar Teknis dan Prosedur Keamanan SPBE (Dependency)	→ Audit Keamanan SPBE (Dependency)	→ Penanganan Insiden Keamanan SPBE (Dependency)	→ Kelaikanan Keamanan SPBE (Dependency)	→ Peningkatan Keamanan SPBE (Dependency)	→ Identifikasi Kerentanan Keamanan SPBE (Dependency)
											Penetapan SOP Tata Kelola TIK pada Dinas Kominfo					
KAT.160	Data Center DISKOMI NFO	DISKOMI NFO	Konfigurasi email server, Awareness Penggunaan Aplikasi, Perlindungan data pribadi dan tren keamanan siber	Tidak Ditentukan	RAI.03 Platform	RAI.03.01 Kerangka Infrastruktur	RAI.03.01.08 Komputasi Awan	Aplikasi KGB Sekretariat Daerah	Katalog Aplikasi Tangerang (Aplikasi Manajemen Pemerintahan)	Jaringan Gedung Puspem Kota Tangerang, Jaringan Gedung Mall Pelayanan Publik	Dokumen Standar Manajemen Pengamanan Informasi (ISO 27001:/2013), Keputusan Kepala Dinas Kominfo No.23/Kep-Kominfo/2019 tentang Penetapan SOP Tata Kelola TIK pada Dinas Kominfo	Audit <i>Surveilance</i> ISO 27001:2013, Audit Internal ISO 27001:2013	Digital Forensik, Penetration Testing	Audit ISO 27001	Pembentukan Security Operation Center	Penetration Testing (Pentest)
KAT.161	Data Center DISKOMI NFO	DISKOMI NFO	Konfigurasi email server, Awareness Penggunaan Aplikasi, Perlindungan data pribadi dan tren keamanan siber	Tidak Ditentukan	RAI.03 Platform	RAI.03.01 Kerangka Infrastruktur	RAI.03.01.08 Komputasi Awan	Aplikasi Profil Warga	Katalog Aplikasi Tangerang (Aplikasi Manajemen Pemerintahan)	Jaringan Gedung Puspem Kota Tangerang, Jaringan Gedung Mall Pelayanan Publik	Dokumen Standar Manajemen Pengamanan Informasi (ISO 27001:/2013), Keputusan Kepala Dinas Kominfo No.23/Kep-Kominfo/2019 tentang Penetapan SOP Tata Kelola TIK pada Dinas Kominfo	Audit <i>Surveilance</i> ISO 27001:2013, Audit Internal ISO 27001:2013	Digital Forensik, Penetration Testing	Audit ISO 27001	Pembentukan Security Operation Center	Penetration Testing (Pentest)

ID	Nama Government Cloud	→ Unit Operasional Government Cloud (Dependency)	→ Edukasi Kesadaran Keamanan SPBE (Dependency)	Jangka Waktu Pelayanan	→ RAI Level 1 (Dependency)	→ RAI Level 2 (Dependency)	→ RAI Level 3 (Dependency)	← Aplikasi (Dependency)	→ Penghubung Layanan (Dependency)	→ Jaringan Intra Pemerintah (Dependency)	→ Standar Teknis dan Prosedur Keamanan SPBE (Dependency)	→ Audit Keamanan SPBE (Dependency)	→ Penanganan Insiden Keamanan SPBE (Dependency)	→ Kelaikan Keamanan SPBE (Dependency)	→ Peningkatan Keamanan SPBE (Dependency)	→ Identifikasi Kerentanan Keamanan SPBE (Dependency)
KAT.162	Data Center DISKOMI NFO	DISKOMI NFO	Konfigurasi email server, Awareness Penggunaan Aplikasi, Perlindungan data pribadi dan tren keamanan siber	Tidak Ditentukan	RAI.03 Platform	RAI.03.01 Kerangka Infrastruktur	RAI.03.01.08 Komputasi Awan	Aplikasi SIPETA	Katalog Aplikasi Kota Tangerang (Aplikasi Manajemen Pemerintahan)	Jaringan Gedung Puspem Kota Tangerang, Jaringan Gedung Mall Pelayanan Publik	Dokumen Standar Manajemen Pengamanan Informasi (ISO 27001:/2013), Keputusan Kepala Dinas Kominfo No.23/Kep-Kominfo/2019 tentang Penetapan SOP Tata Kelola TIK pada Dinas Kominfo	Audit <i>Surveilance</i> ISO 27001:2013, Audit Internal ISO 27001:2013	Digital Forensik, Penetration Testing	Audit ISO 27001	Pembentukan Security Operation Center	Penetration Testing (Pentest)
KAT.163	Data Center DISKOMI NFO	DISKOMI NFO	Konfigurasi email server, Awareness Penggunaan Aplikasi, Perlindungan data pribadi dan tren keamanan siber	Tidak Ditentukan	RAI.03 Platform	RAI.03.01 Kerangka Infrastruktur	RAI.03.01.08 Komputasi Awan	Aplikasi MAIL	Katalog Aplikasi Kota Tangerang (Aplikasi Manajemen Pemerintahan)	Jaringan Gedung Puspem Kota Tangerang, Jaringan Gedung Mall Pelayanan Publik	Dokumen Standar Manajemen Pengamanan Informasi (ISO 27001:/2013), Keputusan Kepala Dinas Kominfo No.23/Kep-Kominfo/2019 tentang Penetapan SOP Tata Kelola TIK pada Dinas Kominfo	Audit <i>Surveilance</i> ISO 27001:2013, Audit Internal ISO 27001:2013	Digital Forensik, Penetration Testing	Audit ISO 27001	Pembentukan Security Operation Center	Penetration Testing (Pentest)
KAT.164	Data Center DISKOMI NFO	DISKOMI NFO	Konfigurasi email server, Awareness Penggunaan Aplikasi, Perlindungan data	Tidak Ditentukan	RAI.03 Platform	RAI.03.01 Kerangka Infrastruktur	RAI.03.01.08 Komputasi Awan	Aplikasi Perizinan Online	Katalog Aplikasi Kota Tangerang (Aplikasi Manajemen Pemerintahan)	Jaringan Gedung Puspem Kota Tangerang, Jaringan Gedung	Dokumen Standar Manajemen Pengamanan Informasi (ISO 27001:/2013),	Audit <i>Surveilance</i> ISO 27001:2013, Audit Intern	Digital Forensik, Penetration Testing	Audit ISO 27001	Pembentukan Security Operation Center	Penetration Testing (Pentest)

ID	Nama Government Cloud	→ Unit Operasional Government Cloud (Dependency)	→ Edukasi Kesadaran Keamanan SPBE (Dependency)	Jangka Waktu Pelayanan	→ RAI Level 1 (Dependency)	→ RAI Level 2 (Dependency)	→ RAI Level 3 (Dependency)	← Aplikasi (Dependency)	→ Penghubung Layanan (Dependency)	→ Jaringan Intra Pemerintah (Dependency)	→ Standar Teknis dan Prosedur Keamanan SPBE (Dependency)	→ Audit Keamanan SPBE (Dependency)	→ Penanganan Insiden Keamanan SPBE (Dependency)	→ Kelaikan Keamanan SPBE (Dependency)	→ Peningkatan Keamanan SPBE (Dependency)	→ Identifikasi Kerentanan Keamanan SPBE (Dependency)
			pribadi dan tren keamanan siber							Mall Pelayanan Publik	Keputusan Kepala Dinas Kominfo No.23/Kep-Kominfo/2019 tentang Penetapan SOP Tata Kelola TIK pada Dinas Kominfo	al ISO 27001:2013				
KAT.165	Data Center DISKOMI NFO	DISKOMI NFO	Konfigurasi email server, Awareness Penggunaan Aplikasi, Perlindungan data pribadi dan tren keamanan siber	Tidak Ditentukan	RAI.03 Platform	RAI.03.01 Kerangka Infrastruktur	RAI.03.01.08 Komputasi Awan	Aplikasi MAPS	Katalog Aplikasi Tangerang (Aplikasi Manajemen Pemerintahan)	Jaringan Gedung Puspem Kota Tangerang, Jaringan Gedung Mall Pelayanan Publik	Dokumen Standar Manajemen Pengamanan Informasi (ISO 27001:/2013), Keputusan Kepala Dinas Kominfo No.23/Kep-Kominfo/2019 tentang Penetapan SOP Tata Kelola TIK pada Dinas Kominfo	Audit <i>Surveilance</i> ISO 27001:2013, Audit Internal ISO 27001:2013	Digital Forensik, Penetration Testing	Audit ISO 27001	Pembentukan Security Operation Center	Penetration Testing (Pentest)
KAT.166	Data Center DISKOMI NFO	DISKOMI NFO	Konfigurasi email server, Awareness Penggunaan Aplikasi, Perlindungan data pribadi dan tren keamanan siber	Tidak Ditentukan	RAI.03 Platform	RAI.03.01 Kerangka Infrastruktur	RAI.03.01.08 Komputasi Awan	Aplikasi SIPBAR	Katalog Aplikasi Tangerang (Aplikasi Manajemen Pemerintahan)	Jaringan Gedung Puspem Kota Tangerang, Jaringan Gedung Mall Pelayanan Publik	Dokumen Standar Manajemen Pengamanan Informasi (ISO 27001:/2013), Keputusan Kepala Dinas Kominfo No.23/Kep-Kominfo/2019 tentang	Audit <i>Surveilance</i> ISO 27001:2013, Audit Internal ISO 27001:2013	Digital Forensik, Penetration Testing	Audit ISO 27001	Pembentukan Security Operation Center	Penetration Testing (Pentest)

ID	Nama Government Cloud	→ Unit Operasional Government Cloud (Dependency)	→ Edukasi Kesadaran Keamanan SPBE (Dependency)	Jangka Waktu Pelayanan	→ RAI Level 1 (Dependency)	→ RAI Level 2 (Dependency)	→ RAI Level 3 (Dependency)	← Aplikasi (Dependency)	→ Sistem Penghubung Layanan (Dependency)	→ Jaringan Intra Pemerintah (Dependency)	→ Standar Teknis dan Prosedur Keamanan SPBE (Dependency)	→ Audit Keamanan SPBE (Dependency)	→ Penanganan Insiden Keamanan SPBE (Dependency)	→ Kelaikanan Keamanan SPBE (Dependency)	→ Peningkatan Keamanan SPBE (Dependency)	→ Identifikasi Kerentanan Keamanan SPBE (Dependency)
											Penetapan SOP Tata Kelola TIK pada Dinas Kominfo					
KAT.167	Data Center DISKOMI NFO	DISKOMI NFO	Konfigurasi email server, Awareness Penggunaan Aplikasi, Perlindungan data pribadi dan tren keamanan siber	Tidak Ditentukan	RAI.03 Platform	RAI.03.01 Kerangka Infrastruktur	RAI.03.01.08 Komputasi Awan	Aplikasi SOP	Katalog Aplikasi Tangerang (Aplikasi Manajemen Pemerintahan)	Jaringan Gedung Puspem Kota Tangerang, Jaringan Gedung Mall Pelayanan Publik	Dokumen Standar Manajemen Pengamanan Informasi (ISO 27001:/2013), Keputusan Kepala Dinas Kominfo No.23/Kep-Kominfo/2019 tentang Penetapan SOP Tata Kelola TIK pada Dinas Kominfo	Audit <i>Surveilance</i> ISO 27001:2013, Audit Internal ISO 27001:2013	Digital Forensik, Penetration Testing	Audit ISO 27001	Pembentukan Security Operation Center	Penetration Testing (Pentest)
KAT.168	Data Center DISKOMI NFO	DISKOMI NFO	Konfigurasi email server, Awareness Penggunaan Aplikasi, Perlindungan data pribadi dan tren keamanan siber	Tidak Ditentukan	RAI.03 Platform	RAI.03.01 Kerangka Infrastruktur	RAI.03.01.08 Komputasi Awan	Aplikasi e-Office	Katalog Aplikasi Tangerang (Aplikasi Manajemen Pemerintahan)	Jaringan Gedung Puspem Kota Tangerang, Jaringan Gedung Mall Pelayanan Publik	Dokumen Standar Manajemen Pengamanan Informasi (ISO 27001:/2013), Keputusan Kepala Dinas Kominfo No.23/Kep-Kominfo/2019 tentang Penetapan SOP Tata Kelola TIK pada Dinas Kominfo	Audit <i>Surveilance</i> ISO 27001:2013, Audit Internal ISO 27001:2013	Digital Forensik, Penetration Testing	Audit ISO 27001	Pembentukan Security Operation Center	Penetration Testing (Pentest)

ID	Nama Government Cloud	→ Unit Operasional Government Cloud (Dependency)	→ Edukasi Kesadaran Keamanan SPBE (Dependency)	Jangka Waktu Pelayanan	→ RAI Level 1 (Dependency)	→ RAI Level 2 (Dependency)	→ RAI Level 3 (Dependency)	← Aplikasi (Dependency)	→ Penghubung Sistem (Dependency)	→ Jaringan Intra Pemerintah (Dependency)	→ Standar Teknis dan Prosedur Keamanan SPBE (Dependency)	→ Audit Keamanan SPBE (Dependency)	→ Penanganan Insiden Keamanan SPBE (Dependency)	→ Kelaikan Keamanan SPBE (Dependency)	→ Peningkatan Keamanan SPBE (Dependency)	→ Identifikasi Kerentanan Keamanan SPBE (Dependency)
KAT.169	Data Center DISKOMI NFO	DISKOMI NFO	Konfigurasi email server, Awareness Penggunaan Aplikasi, Perlindungan data pribadi dan tren keamanan siber	Tidak Ditentukan	RAI.03 Platform	RAI.03.01 Kerangka Infrastruktur	RAI.03.01.08 Komputasi Awan	SIPBD (Pengelolaan Barang Daerah)	Katalog Aplikasi Kota Tangerang (Aplikasi Manajemen Pemerintahan)	Jaringan Gedung Puspem Kota Tangerang, Jaringan Gedung Mall Pelayanan Publik	Dokumen Standar Manajemen Pengamanan Informasi (ISO 27001:/2013), Keputusan Kepala Dinas Kominfo No.23/Kep-Kominfo/2019 tentang Penetapan SOP Tata Kelola TIK pada Dinas Kominfo	Audit <i>Surveilance</i> ISO 27001:2013, Audit Internal ISO 27001:2013	Digital Forensik, Penetration Testing	Audit ISO 27001	Pembentukan Security Operation Center	Penetration Testing (Pentest)
KAT.170	Data Center DISKOMI NFO	DISKOMI NFO	Konfigurasi email server, Awareness Penggunaan Aplikasi, Perlindungan data pribadi dan tren keamanan siber	Tidak Ditentukan	RAI.03 Platform	RAI.03.01 Kerangka Infrastruktur	RAI.03.01.08 Komputasi Awan	Aplikasi e-Audit	Katalog Aplikasi Kota Tangerang (Aplikasi Manajemen Pemerintahan)	Jaringan Gedung Puspem Kota Tangerang, Jaringan Gedung Mall Pelayanan Publik	Dokumen Standar Manajemen Pengamanan Informasi (ISO 27001:/2013), Keputusan Kepala Dinas Kominfo No.23/Kep-Kominfo/2019 tentang Penetapan SOP Tata Kelola TIK pada Dinas Kominfo	Audit <i>Surveilance</i> ISO 27001:2013, Audit Internal ISO 27001:2013	Digital Forensik, Penetration Testing	Audit ISO 27001	Pembentukan Security Operation Center	Penetration Testing (Pentest)
KAT.171	Data Center DISKOMI NFO	DISKOMI NFO	Konfigurasi email server, Awareness Penggunaan Aplikasi, Perlindungan data	Tidak Ditentukan	RAI.03 Platform	RAI.03.01 Kerangka Infrastruktur	RAI.03.01.08 Komputasi Awan	Aplikasi LAKSA Operator	Katalog Aplikasi Kota Tangerang (Aplikasi Manajemen Pemerintahan)	Jaringan Gedung Puspem Kota Tangerang, Jaringan Gedung	Dokumen Standar Manajemen Pengamanan Informasi (ISO 27001:/2013),	Audit <i>Surveilance</i> ISO 27001:2013, Audit Intern	Digital Forensik, Penetration Testing	Audit ISO 27001	Pembentukan Security Operation Center	Penetration Testing (Pentest)

ID	Nama Government Cloud	→ Unit Operasional Government Cloud (Dependency)	→ Edukasi Kesadaran Keamanan SPBE (Dependency)	Jangka Waktu Pelayanan	→ RAI Level 1 (Dependency)	→ RAI Level 2 (Dependency)	→ RAI Level 3 (Dependency)	← Aplikasi (Dependency)	→ Penghubung Sistem Layanan (Dependency)	→ Jaringan Intra Pemerintah (Dependency)	→ Standar Teknis dan Prosedur Keamanan SPBE (Dependency)	→ Audit Keamanan SPBE (Dependency)	→ Penanganan Insiden Keamanan SPBE (Dependency)	→ Kelaikan Keamanan SPBE (Dependency)	→ Peningkatan Keamanan SPBE (Dependency)	→ Identifikasi Kerentanan Keamanan SPBE (Dependency)
			pribadi dan tren keamanan siber							Mall Pelayanan Publik	Keputusan Kepala Dinas Kominfo No.23/Kep-Kominfo/2019 tentang Penetapan SOP Tata Kelola TIK pada Dinas Kominfo	al ISO 27001:2013				
KAT.172	Data Center DISKOMI NFO	DISKOMI NFO	Konfigurasi email server, Awareness Penggunaan Aplikasi, Perlindungan data pribadi dan tren keamanan siber	Tidak Ditentukan	RAI.03 Platform	RAI.03.01 Kerangka Infrastruktur	RAI.03.01.08 Komputasi Awan	Aplikasi SIEVLAP Integrasi	Katalog Aplikasi Tangerang (Aplikasi Manajemen Pemerintahan)	Jaringan Gedung Puspem Kota Tangerang, Jaringan Gedung Mall Pelayanan Publik	Dokumen Standar Manajemen Pengamanan Informasi (ISO 27001:/2013), Keputusan Kepala Dinas Kominfo No.23/Kep-Kominfo/2019 tentang Penetapan SOP Tata Kelola TIK pada Dinas Kominfo	Audit <i>Surveilance</i> ISO 27001:2013, Audit Internal ISO 27001:2013	Digital Forensik, Penetration Testing	Audit ISO 27001	Pembentukan Security Operation Center	Penetration Testing (Pentest)
KAT.173	Data Center DISKOMI NFO	DISKOMI NFO	Konfigurasi email server, Awareness Penggunaan Aplikasi, Perlindungan data pribadi dan tren keamanan siber	Tidak Ditentukan	RAI.03 Platform	RAI.03.01 Kerangka Infrastruktur	RAI.03.01.08 Komputasi Awan	Aplikasi SOPA	Katalog Aplikasi Tangerang (Aplikasi Manajemen Pemerintahan)	Jaringan Gedung Puspem Kota Tangerang, Jaringan Gedung Mall Pelayanan Publik	Dokumen Standar Manajemen Pengamanan Informasi (ISO 27001:/2013), Keputusan Kepala Dinas Kominfo No.23/Kep-Kominfo/2019 tentang	Audit <i>Surveilance</i> ISO 27001:2013, Audit Internal ISO 27001:2013	Digital Forensik, Penetration Testing	Audit ISO 27001	Pembentukan Security Operation Center	Penetration Testing (Pentest)

ID	Nama Government Cloud	→ Unit Operasional Government Cloud (Dependency)	→ Edukasi Kesadaran Keamanan SPBE (Dependency)	Jangka Waktu Pelayanan	→ RAI Level 1 (Dependency)	→ RAI Level 2 (Dependency)	→ RAI Level 3 (Dependency)	← Aplikasi (Dependency)	→ Sistem Penghubung Layanan (Dependency)	→ Jaringan Intra Pemerintah (Dependency)	→ Standar Teknis dan Prosedur Keamanan SPBE (Dependency)	→ Audit Keamanan SPBE (Dependency)	→ Penanganan Insiden Keamanan SPBE (Dependency)	→ Kelaikan Keamanan SPBE (Dependency)	→ Peningkatan Keamanan SPBE (Dependency)	→ Identifikasi Kerentanan Keamanan SPBE (Dependency)
											Penetapan SOP Tata Kelola TIK pada Dinas Kominfo					
KAT.174	Data Center DISKOMI NFO	DISKOMI NFO	Konfigurasi email server, Awareness Penggunaan Aplikasi, Perlindungan data pribadi dan tren keamanan siber	Tidak Ditentukan	RAI.03 Platform	RAI.03.01 Kerangka Infrastruktur	RAI.03.01.08 Komputasi Awan	Aplikasi SIDAMENT EL	Katalog Aplikasi Tangerang (Aplikasi Manajemen Pemerintahan)	Jaringan Gedung Puspem Kota Tangerang, Jaringan Gedung Mall Pelayanan Publik	Dokumen Standar Manajemen Pengamanan Informasi (ISO 27001:/2013), Keputusan Kepala Dinas Kominfo No.23/Kep-Kominfo/2019 tentang Penetapan SOP Tata Kelola TIK pada Dinas Kominfo	Audit <i>Surveilance</i> ISO 27001:2013, Audit Internal ISO 27001:2013	Digital Forensik, Penetration Testing	Audit ISO 27001	Pembentukan Security Operation Center	Penetration Testing (Pentest)
KAT.175	Data Center DISKOMI NFO	DISKOMI NFO	Konfigurasi email server, Awareness Penggunaan Aplikasi, Perlindungan data pribadi dan tren keamanan siber	Tidak Ditentukan	RAI.03 Platform	RAI.03.01 Kerangka Infrastruktur	RAI.03.01.08 Komputasi Awan	Aplikasi SIMPATIRS	Katalog Aplikasi Tangerang (Aplikasi Manajemen Pemerintahan)	Jaringan Gedung Puspem Kota Tangerang, Jaringan Gedung Mall Pelayanan Publik	Dokumen Standar Manajemen Pengamanan Informasi (ISO 27001:/2013), Keputusan Kepala Dinas Kominfo No.23/Kep-Kominfo/2019 tentang Penetapan SOP Tata Kelola TIK pada Dinas Kominfo	Audit <i>Surveilance</i> ISO 27001:2013, Audit Internal ISO 27001:2013	Digital Forensik, Penetration Testing	Audit ISO 27001	Pembentukan Security Operation Center	Penetration Testing (Pentest)

ID	Nama Government Cloud	→ Unit Operasional Government Cloud (Dependency)	→ Edukasi Kesadaran Keamanan SPBE (Dependency)	Jangka Waktu Pelayanan	→ RAI Level 1 (Dependency)	→ RAI Level 2 (Dependency)	→ RAI Level 3 (Dependency)	← Aplikasi (Dependency)	→ Sistem Penghubung Layanan (Dependency)	→ Jaringan Intra Pemerintah (Dependency)	→ Standar Teknis dan Prosedur Keamanan SPBE (Dependency)	→ Audit Keamanan SPBE (Dependency)	→ Penanganan Insiden Keamanan SPBE (Dependency)	→ Kelaikan Keamanan SPBE (Dependency)	→ Peningkatan Keamanan SPBE (Dependency)	→ Identifikasi Kerentanan Keamanan SPBE (Dependency)
KAT.176	Data Center DISKOMI NFO	DISKOMI NFO	Konfigurasi email server, Awareness Penggunaan Aplikasi, Perlindungan data pribadi dan tren keamanan siber	Tidak Ditentukan	RAI.03 Platform	RAI.03.01 Kerangka Infrastruktur	RAI.03.01.08 Komputasi Awan	Aplikasi SIAP (Sistem Informasi Aset dan PSU)	Katalog Aplikasi Kota Tangerang (Aplikasi Manajemen Pemerintahan)	Jaringan Gedung Puspem Kota Tangerang, Jaringan Gedung Mall Pelayanan Publik	Dokumen Standar Manajemen Pengamanan Informasi (ISO 27001:/2013), Keputusan Kepala Dinas Kominfo No.23/Kep-Kominfo/2019 tentang Penetapan SOP Tata Kelola TIK pada Dinas Kominfo	Audit <i>Surveilance</i> ISO 27001:2013, Audit Internal ISO 27001:2013	Digital Forensik, Penetration Testing	Audit ISO 27001	Pembentukan Security Operation Center	Penetration Testing (Pentest)
KAT.177	Data Center DISKOMI NFO	DISKOMI NFO	Konfigurasi email server, Awareness Penggunaan Aplikasi, Perlindungan data pribadi dan tren keamanan siber	Tidak Ditentukan	RAI.03 Platform	RAI.03.01 Kerangka Infrastruktur	RAI.03.01.08 Komputasi Awan	Aplikasi SSH/SHB	Katalog Aplikasi Kota Tangerang (Aplikasi Manajemen Pemerintahan)	Jaringan Gedung Puspem Kota Tangerang, Jaringan Gedung Mall Pelayanan Publik	Dokumen Standar Manajemen Pengamanan Informasi (ISO 27001:/2013), Keputusan Kepala Dinas Kominfo No.23/Kep-Kominfo/2019 tentang Penetapan SOP Tata Kelola TIK pada Dinas Kominfo	Audit <i>Surveilance</i> ISO 27001:2013, Audit Internal ISO 27001:2013	Digital Forensik, Penetration Testing	Audit ISO 27001	Pembentukan Security Operation Center	Penetration Testing (Pentest)
KAT.178	Data Center DISKOMI NFO	DISKOMI NFO	Konfigurasi email server, Awareness Penggunaan Aplikasi, Perlindungan data	Tidak Ditentukan	RAI.03 Platform	RAI.03.01 Kerangka Infrastruktur	RAI.03.01.08 Komputasi Awan	Aplikasi Pendataan Dana Insentif	Katalog Aplikasi Kota Tangerang (Aplikasi Manajemen Pemerintahan)	Jaringan Gedung Puspem Kota Tangerang, Jaringan Gedung	Dokumen Standar Manajemen Pengamanan Informasi (ISO 27001:/2013),	Audit <i>Surveilance</i> ISO 27001:2013, Audit Intern	Digital Forensik, Penetration Testing	Audit ISO 27001	Pembentukan Security Operation Center	Penetration Testing (Pentest)

ID	Nama Government Cloud	→ Unit Operasional Government Cloud (Dependency)	→ Edukasi Kesadaran Keamanan SPBE (Dependency)	Jangka Waktu Pelayanan	→ RAI Level 1 (Dependency)	→ RAI Level 2 (Dependency)	→ RAI Level 3 (Dependency)	← Aplikasi (Dependency)	→ Sistem Penghubung Layanan (Dependency)	→ Jaringan Intra Pemerintah (Dependency)	→ Standar Teknis dan Prosedur Keamanan SPBE (Dependency)	→ Audit Keamanan SPBE (Dependency)	→ Penanganan Insiden Keamanan SPBE (Dependency)	→ Kelaikan Keamanan SPBE (Dependency)	→ Peningkatan Keamanan SPBE (Dependency)	→ Identifikasi Kerentanan Keamanan SPBE (Dependency)
			pribadi dan tren keamanan siber							Mall Pelayanan Publik	Keputusan Kepala Dinas Kominfo No.23/Kep-Kominfo/2019 tentang Penetapan SOP Tata Kelola TIK pada Dinas Kominfo	al ISO 27001:2013				
KAT.179	Co-Location Jakarta	Upt. LPSE	Konfigurasi email server, Awareness Penggunaan Aplikasi, Perlindungan data pribadi dan tren keamanan siber	Pertahun	RAI.03 Platform	RAI.03.01 Kerangka Infrastruktur	RAI.03.01.08 Komputasi Awan	Website LPSE Kota Tangerang	Katalog Aplikasi Tangerang (Aplikasi Layanan Publik)	Jaringan Gedung Puspem Kota Tangerang, Jaringan Gedung Mall Pelayanan Publik	Dokumen Standar Manajemen Pengamanan Informasi (ISO 27001:/2013), Keputusan Kepala Dinas Kominfo No.23/Kep-Kominfo/2019 tentang Penetapan SOP Tata Kelola TIK pada Dinas Kominfo	Audit <i>Surveilance</i> ISO 27001:2013, Audit Internal ISO 27001:2013	Digital Forensik, Penetration Testing	Audit ISO 27001	Pembentukan Security Operation Center	Penetration Testing (Pentest)
KAT.180	Co-Location Jakarta	Swasta Dalam Negeri	Konfigurasi email server, Awareness Penggunaan Aplikasi, Perlindungan data pribadi dan tren keamanan siber	Pertahun	RAI.03 Platform	RAI.03.01 Kerangka Infrastruktur	RAI.03.01.08 Komputasi Awan	Pendaftaran PPDB Mandiri versi web	Katalog Aplikasi Tangerang (Aplikasi Layanan Publik)	Jaringan Gedung Puspem Kota Tangerang, Jaringan Gedung Mall Pelayanan Publik	Dokumen Standar Manajemen Pengamanan Informasi (ISO 27001:/2013), Keputusan Kepala Dinas Kominfo No.23/Kep-Kominfo/2019 tentang	Audit <i>Surveilance</i> ISO 27001:2013, Audit Internal ISO 27001:2013	Digital Forensik, Penetration Testing	Audit ISO 27001	Pembentukan Security Operation Center	Penetration Testing (Pentest)

ID	Nama Government Cloud	→ Unit Operasional Government Cloud (Dependency)	→ Edukasi Kesadaran Keamanan SPBE (Dependency)	Jangka Waktu Pelayanan	→ RAI Level 1 (Dependency)	→ RAI Level 2 (Dependency)	→ RAI Level 3 (Dependency)	← Aplikasi (Dependency)	→ Penghubung Layanan (Dependency)	→ Jaringan Intra Pemerintah (Dependency)	→ Standar Teknis dan Prosedur Keamanan SPBE (Dependency)	→ Audit Keamanan SPBE (Dependency)	→ Penanganan Insiden Keamanan SPBE (Dependency)	→ Kelaikanan Keamanan SPBE (Dependency)	→ Peningkatan Keamanan SPBE (Dependency)	→ Identifikasi Kerentanan Keamanan SPBE (Dependency)
											Penetapan SOP Tata Kelola TIK pada Dinas Kominfo					
KAT.181	Co-Location Jakarta	Swasta Dalam Negeri	Konfigurasi email server, Awareness Penggunaan Aplikasi, Perlindungan data pribadi dan tren keamanan siber	Pertahun	RAI.03 Platform	RAI.03.01 Kerangka Infrastruktur	RAI.03.01.08 Komputasi Awan	Aplikasi PPDB Operator SD	Katalog Aplikasi Kota Tangerang (Aplikasi Layanan Publik)	Jaringan Gedung Puspem Kota Tangerang, Jaringan Gedung Mall Pelayanan Publik	Dokumen Standar Manajemen Pengamanan Informasi (ISO 27001:/2013), Keputusan Kepala Dinas Kominfo No.23/Kep-Kominfo/2019 tentang Penetapan SOP Tata Kelola TIK pada Dinas Kominfo	Audit <i>Surveilance</i> ISO 27001:2013, Audit Internal ISO 27001:2013	Digital Forensik, Penetration Testing	Audit ISO 27001	Pembentukan Security Operation Center	Penetration Testing (Pentest)
KAT.182	Co-Location Jakarta	Swasta Dalam Negeri	Konfigurasi email server, Awareness Penggunaan Aplikasi, Perlindungan data pribadi dan tren keamanan siber	Pertahun	RAI.03 Platform	RAI.03.01 Kerangka Infrastruktur	RAI.03.01.08 Komputasi Awan	Aplikasi PPDB Operator SMP	Katalog Aplikasi Kota Tangerang (Aplikasi Layanan Publik)	Jaringan Gedung Puspem Kota Tangerang, Jaringan Gedung Mall Pelayanan Publik	Dokumen Standar Manajemen Pengamanan Informasi (ISO 27001:/2013), Keputusan Kepala Dinas Kominfo No.23/Kep-Kominfo/2019 tentang Penetapan SOP Tata Kelola TIK pada Dinas Kominfo	Audit <i>Surveilance</i> ISO 27001:2013, Audit Internal ISO 27001:2013	Digital Forensik, Penetration Testing	Audit ISO 27001	Pembentukan Security Operation Center	Penetration Testing (Pentest)

ID	Nama Government Cloud	→ Unit Operasional Government Cloud (Dependency)	→ Edukasi Kesadaran Keamanan SPBE (Dependency)	Jangka Waktu Pelayanan	→ RAI Level 1 (Dependency)	→ RAI Level 2 (Dependency)	→ RAI Level 3 (Dependency)	← Aplikasi (Dependency)	→ Penghubung Layanan (Dependency)	→ Jaringan Intra Pemerintah (Dependency)	→ Standar Teknis dan Prosedur Keamanan SPBE (Dependency)	→ Audit Keamanan SPBE (Dependency)	→ Penanganan Insiden Keamanan SPBE (Dependency)	→ Kelaikan Keamanan SPBE (Dependency)	→ Peningkatan Keamanan SPBE (Dependency)	→ Identifikasi Kerentanan Keamanan SPBE (Dependency)
KAT.183	Co-Location Jakarta	Swasta Dalam Negeri	Konfigurasi email server, Awareness Penggunaan Aplikasi, Perlindungan data pribadi dan tren keamanan siber	Pertahun	RAI.03 Platform	RAI.03.01 Kerangka Infrastruktur	RAI.03.01.08 Komputasi Awan	Aplikasi Informasi PPDB (Penerimaan Peserta Didik Baru)	Katalog Aplikasi Tangerang (Aplikasi Layanan Publik)	Jaringan Gedung Puspem Kota Tangerang, Jaringan Gedung Mall Pelayanan Publik	Dokumen Standar Manajemen Pengamanan Informasi (ISO 27001:/2013), Keputusan Kepala Dinas Kominfo No.23/Kep-Kominfo/2019 tentang Penetapan SOP Tata Kelola TIK pada Dinas Kominfo	Audit <i>Surveilance</i> ISO 27001:2013, Audit Internal ISO 27001:2013	Digital Forensik, Penetration Testing	Audit ISO 27001	Pembentukan Security Operation Center	Penetration Testing (Pentest)
KAT.184	DRC Bali	Swasta Dalam Negeri	Konfigurasi email server, Awareness Penggunaan Aplikasi, Perlindungan data pribadi dan tren keamanan siber	Pertahun	RAI.03 Platform	RAI.03.01 Kerangka Infrastruktur	RAI.03.01.08 Komputasi Awan	Backup Data		Jaringan Gedung Puspem Kota Tangerang, Jaringan Gedung Mall Pelayanan Publik	Dokumen Standar Manajemen Pengamanan Informasi (ISO 27001:/2013), Keputusan Kepala Dinas Kominfo No.23/Kep-Kominfo/2019 tentang Penetapan SOP Tata Kelola TIK pada Dinas Kominfo	Audit <i>Surveilance</i> ISO 27001:2013, Audit Internal ISO 27001:2013	Digital Forensik, Penetration Testing	Audit ISO 27001	Pembentukan Security Operation Center	Penetration Testing (Pentest)
KAT.185	Data Center DISKOMI NFO	DISKOMI NFO	Konfigurasi email server, Awareness Penggunaan Aplikasi, Perlindungan data	Tidak Ditentukan	RAI.03 Platform	RAI.03.01 Kerangka Infrastruktur	RAI.03.01.08 Komputasi Awan	PPDB Mandiri (versi IOS)	Katalog Aplikasi Tangerang (Aplikasi Layanan Publik)	Jaringan Gedung Puspem Kota Tangerang, Jaringan Gedung	Dokumen Standar Manajemen Pengamanan Informasi (ISO 27001:/2013),	Audit <i>Surveilance</i> ISO 27001:2013, Audit Intern	Digital Forensik, Penetration Testing	Audit ISO 27001	Pembentukan Security Operation Center	Penetration Testing (Pentest)

ID	Nama Government Cloud	→ Unit Operasional Government Cloud (Dependency)	→ Edukasi Kesadaran Keamanan SPBE (Dependency)	Jangka Waktu Pelayanan	→ RAI Level 1 (Dependency)	→ RAI Level 2 (Dependency)	→ RAI Level 3 (Dependency)	← Aplikasi (Dependency)	→ Sistem Penghubung Layanan (Dependency)	→ Jaringan Intra Pemerintah (Dependency)	→ Standar Teknis dan Prosedur Keamanan SPBE (Dependency)	→ Audit Keamanan SPBE (Dependency)	→ Penanganan Insiden Keamanan SPBE (Dependency)	→ Kelaikanan Keamanan SPBE (Dependency)	→ Peningkatan Keamanan SPBE (Dependency)	→ Identifikasi Kerentanan Keamanan SPBE (Dependency)
			pribadi dan tren keamanan siber							Mall Pelayanan Publik	Keputusan Kepala Dinas Kominfo No.23/Kep-Kominfo/2019 tentang Penetapan SOP Tata Kelola TIK pada Dinas Kominfo	al ISO 27001:2013				
KAT.186	Data Center DISKOMI NFO	DISKOMI NFO	Konfigurasi email server, Awareness Penggunaan Aplikasi, Perlindungan data pribadi dan tren keamanan siber	Tidak Ditentukan	RAI.03 Platform	RAI.03.01 Kerangka Infrastruktur	RAI.03.01.08 Komputasi Awan	Aplikasi Tangerang LIVE Mobile (versi ios)	Katalog Aplikasi Tangerang (Aplikasi Layanan Publik)	Jaringan Gedung Puspem Kota Tangerang, Jaringan Gedung Mall Pelayanan Publik	Dokumen Standar Manajemen Pengamanan Informasi (ISO 27001:/2013), Keputusan Kepala Dinas Kominfo No.23/Kep-Kominfo/2019 tentang Penetapan SOP Tata Kelola TIK pada Dinas Kominfo	Audit <i>Surveilance</i> ISO 27001:2013, Audit Internal ISO 27001:2013	Digital Forensik, Penetration Testing	Audit ISO 27001	Pembentukan Security Operation Center	Penetration Testing (Pentest)
KAT.187	Data Center DISKOMI NFO	DISKOMI NFO	Konfigurasi email server, Awareness Penggunaan Aplikasi, Perlindungan data pribadi dan tren keamanan siber	Tidak Ditentukan	RAI.03 Platform	RAI.03.01 Kerangka Infrastruktur	RAI.03.01.08 Komputasi Awan	Beta Supir	Katalog Aplikasi Tangerang (Aplikasi Layanan Publik)	Jaringan Gedung Puspem Kota Tangerang, Jaringan Gedung Mall Pelayanan Publik	Dokumen Standar Manajemen Pengamanan Informasi (ISO 27001:/2013), Keputusan Kepala Dinas Kominfo No.23/Kep-Kominfo/2019 tentang	Audit <i>Surveilance</i> ISO 27001:2013, Audit Internal ISO 27001:2013	Digital Forensik, Penetration Testing	Audit ISO 27001	Pembentukan Security Operation Center	Penetration Testing (Pentest)

ID	Nama Government Cloud	→ Unit Operasional Government Cloud (Dependency)	→ Edukasi Kesadaran Keamanan SPBE (Dependency)	Jangka Waktu Pelayanan	→ RAI Level 1 (Dependency)	→ RAI Level 2 (Dependency)	→ RAI Level 3 (Dependency)	← Aplikasi (Dependency)	→ Sistem Penghubung Layanan (Dependency)	→ Jaringan Intra Pemerintah (Dependency)	→ Standar Teknis dan Prosedur Keamanan SPBE (Dependency)	→ Audit Keamanan SPBE (Dependency)	→ Penanganan Insiden Keamanan SPBE (Dependency)	→ Kelaikan Keamanan SPBE (Dependency)	→ Peningkatan Keamanan SPBE (Dependency)	→ Identifikasi Kerentanan Keamanan SPBE (Dependency)
											Penetapan SOP Tata Kelola TIK pada Dinas Kominfo					
KAT.188	Data Center DISKOMI NFO	DISKOMI NFO	Konfigurasi email server, Awareness Penggunaan Aplikasi, Perlindungan data pribadi dan tren keamanan siber	Tidak Ditentukan	RAI.03 Platform	RAI.03.01 Kerangka Infrastruktur	RAI.03.01.08 Komputasi Awan	Sobat Dukcapil Android	Katalog Aplikasi Kota Tangerang (Aplikasi Layanan Publik)	Jaringan Gedung Puspem Kota Tangerang, Jaringan Gedung Mall Pelayanan Publik	Dokumen Standar Manajemen Pengamanan Informasi (ISO 27001:/2013), Keputusan Kepala Dinas Kominfo No.23/Kep-Kominfo/2019 tentang Penetapan SOP Tata Kelola TIK pada Dinas Kominfo	Audit <i>Surveilance</i> ISO 27001:2013, Audit Internal ISO 27001:2013	Digital Forensik, Penetration Testing	Audit ISO 27001	Pembentukan Security Operation Center	Penetration Testing (Pentest)
KAT.189	Data Center DISKOMI NFO	DISKOMI NFO	Konfigurasi email server, Awareness Penggunaan Aplikasi, Perlindungan data pribadi dan tren keamanan siber	Tidak Ditentukan	RAI.03 Platform	RAI.03.01 Kerangka Infrastruktur	RAI.03.01.08 Komputasi Awan	Driver PORTAL Tangerang	Katalog Aplikasi Kota Tangerang (Aplikasi Layanan Publik)	Jaringan Gedung Puspem Kota Tangerang, Jaringan Gedung Mall Pelayanan Publik	Dokumen Standar Manajemen Pengamanan Informasi (ISO 27001:/2013), Keputusan Kepala Dinas Kominfo No.23/Kep-Kominfo/2019 tentang Penetapan SOP Tata Kelola TIK pada Dinas Kominfo	Audit <i>Surveilance</i> ISO 27001:2013, Audit Internal ISO 27001:2013	Digital Forensik, Penetration Testing	Audit ISO 27001	Pembentukan Security Operation Center	Penetration Testing (Pentest)

ID	Nama Government Cloud	→ Unit Operasional Government Cloud (Dependency)	→ Edukasi Kesadaran Keamanan SPBE (Dependency)	Jangka Waktu Pelayanan	→ RAI Level 1 (Dependency)	→ RAI Level 2 (Dependency)	→ RAI Level 3 (Dependency)	← Aplikasi (Dependency)	→ Penghubung Layanan (Dependency)	→ Jaringan Intra Pemerintah (Dependency)	→ Standar Teknis dan Prosedur Keamanan SPBE (Dependency)	→ Audit Keamanan SPBE (Dependency)	→ Penanganan Insiden Keamanan SPBE (Dependency)	→ Kelaikan Keamanan SPBE (Dependency)	→ Peningkatan Keamanan SPBE (Dependency)	→ Identifikasi Kerentanan Keamanan SPBE (Dependency)
KAT.190	Data Center DISKOMI NFO	DISKOMI NFO	Konfigurasi email server, Awareness Penggunaan Aplikasi, Perlindungan data pribadi dan tren keamanan siber	Tidak Ditentukan	RAI.03 Platform	RAI.03.01 Kerangka Infrastruktur	RAI.03.01.08 Komputasi Awan	SEGAR Admin (Admin Pasar/POR TAL Tangerang)	Katalog Aplikasi Kota Tangerang (Aplikasi Layanan Publik)	Jaringan Gedung Puspem Kota Tangerang, Jaringan Gedung Mall Pelayanan Publik	Dokumen Standar Manajemen Pengamanan Informasi (ISO 27001:/2013), Keputusan Kepala Dinas Kominfo No.23/Kep-Kominfo/2019 tentang Penetapan SOP Tata Kelola TIK pada Dinas Kominfo	Audit <i>Surveilance</i> ISO 27001:2013, Audit Internal ISO 27001:2013	Digital Forensik, Penetration Testing	Audit ISO 27001	Pembentukan Security Operation Center	Penetration Testing (Pentest)
KAT.191	Data Center DISKOMI NFO	DISKOMI NFO	Konfigurasi email server, Awareness Penggunaan Aplikasi, Perlindungan data pribadi dan tren keamanan siber	Tidak Ditentukan	RAI.03 Platform	RAI.03.01 Kerangka Infrastruktur	RAI.03.01.08 Komputasi Awan	PLESIRAN VERSI ANDROID	Katalog Aplikasi Kota Tangerang (Aplikasi Layanan Publik)	Jaringan Gedung Puspem Kota Tangerang, Jaringan Gedung Mall Pelayanan Publik	Dokumen Standar Manajemen Pengamanan Informasi (ISO 27001:/2013), Keputusan Kepala Dinas Kominfo No.23/Kep-Kominfo/2019 tentang Penetapan SOP Tata Kelola TIK pada Dinas Kominfo	Audit <i>Surveilance</i> ISO 27001:2013, Audit Internal ISO 27001:2013	Digital Forensik, Penetration Testing	Audit ISO 27001	Pembentukan Security Operation Center	Penetration Testing (Pentest)
KAT.192	Data Center DISKOMI NFO	DISKOMI NFO	Konfigurasi email server, Awareness Penggunaan Aplikasi, Perlindungan data	Tidak Ditentukan	RAI.03 Platform	RAI.03.01 Kerangka Infrastruktur	RAI.03.01.08 Komputasi Awan	PPID VERSI ANDROID	Katalog Aplikasi Kota Tangerang (Aplikasi Layanan Publik)	Jaringan Gedung Puspem Kota Tangerang, Jaringan Gedung	Dokumen Standar Manajemen Pengamanan Informasi (ISO 27001:/2013),	Audit <i>Surveilance</i> ISO 27001:2013, Audit Intern	Digital Forensik, Penetration Testing	Audit ISO 27001	Pembentukan Security Operation Center	Penetration Testing (Pentest)

ID	Nama Government Cloud	→ Unit Operasional Government Cloud (Dependency)	→ Edukasi Kesadaran Keamanan SPBE (Dependency)	Jangka Waktu Pelayanan	→ RAI Level 1 (Dependency)	→ RAI Level 2 (Dependency)	→ RAI Level 3 (Dependency)	← Aplikasi (Dependency)	→ Sistem Penghubung Layanan (Dependency)	→ Jaringan Intra Pemerintah (Dependency)	→ Standar Teknis dan Prosedur Keamanan SPBE (Dependency)	→ Audit Keamanan SPBE (Dependency)	→ Penanganan Insiden Keamanan SPBE (Dependency)	→ Kelaikan Keamanan SPBE (Dependency)	→ Peningkatan Keamanan SPBE (Dependency)	→ Identifikasi Kerentanan Keamanan SPBE (Dependency)
			pribadi dan tren keamanan siber							Mall Pelayanan Publik	Keputusan Kepala Dinas Kominfo No.23/Kep-Kominfo/2019 tentang Penetapan SOP Tata Kelola TIK pada Dinas Kominfo	al ISO 27001:2013				
KAT.193	Data Center DISKOMI NFO	DISKOMI NFO	Konfigurasi email server, Awareness Penggunaan Aplikasi, Perlindungan data pribadi dan tren keamanan siber	Tidak Ditentukan	RAI.03 Platform	RAI.03.01 Kerangka Infrastruktur	RAI.03.01.08 Komputasi Awan	SIGACOR VERSI ANDROID	Katalog Aplikasi Kota Tangerang (Aplikasi Layanan Publik)	Jaringan Gedung Puspem Kota Tangerang, Jaringan Gedung Mall Pelayanan Publik	Dokumen Standar Manajemen Pengamanan Informasi (ISO 27001:/2013), Keputusan Kepala Dinas Kominfo No.23/Kep-Kominfo/2019 tentang Penetapan SOP Tata Kelola TIK pada Dinas Kominfo	Audit <i>Surveilance</i> ISO 27001:2013, Audit Internal ISO 27001:2013	Digital Forensik, Penetration Testing	Audit ISO 27001	Pembentukan Security Operation Center	Penetration Testing (Pentest)
KAT.194	Data Center DISKOMI NFO	DISKOMI NFO	Konfigurasi email server, Awareness Penggunaan Aplikasi, Perlindungan data pribadi dan tren keamanan siber	Tidak Ditentukan	RAI.03 Platform	RAI.03.01 Kerangka Infrastruktur	RAI.03.01.08 Komputasi Awan	PANGKAS VERSI ANDROID	Katalog Aplikasi Kota Tangerang (Aplikasi Layanan Publik)	Jaringan Gedung Puspem Kota Tangerang, Jaringan Gedung Mall Pelayanan Publik	Dokumen Standar Manajemen Pengamanan Informasi (ISO 27001:/2013), Keputusan Kepala Dinas Kominfo No.23/Kep-Kominfo/2019 tentang	Audit <i>Surveilance</i> ISO 27001:2013, Audit Internal ISO 27001:2013	Digital Forensik, Penetration Testing	Audit ISO 27001	Pembentukan Security Operation Center	Penetration Testing (Pentest)

ID	Nama Government Cloud	→ Unit Operasional Government Cloud (Dependency)	→ Edukasi Kesadaran Keamanan SPBE (Dependency)	Jangka Waktu Pelayanan	→ RAI Level 1 (Dependency)	→ RAI Level 2 (Dependency)	→ RAI Level 3 (Dependency)	← Aplikasi (Dependency)	→ Sistem Penghubung Layanan (Dependency)	→ Jaringan Intra Pemerintah (Dependency)	→ Standar Teknis dan Prosedur Keamanan SPBE (Dependency)	→ Audit Keamanan SPBE (Dependency)	→ Penanganan Insiden Keamanan SPBE (Dependency)	→ Kelaikan Keamanan SPBE (Dependency)	→ Peningkatan Keamanan SPBE (Dependency)	→ Identifikasi Kerentanan Keamanan SPBE (Dependency)
											Penetapan SOP Tata Kelola TIK pada Dinas Kominfo					
KAT.195	Data Center DISKOMI NFO	DISKOMI NFO	Konfigurasi email server, Awareness Penggunaan Aplikasi, Perlindungan data pribadi dan tren keamanan siber	Tidak Ditentukan	RAI.03 Platform	RAI.03.01 Kerangka Infrastruktur	RAI.03.01.08 Komputasi Awan	PPDB Mandiri (versi Android)	Katalog Aplikasi Kota Tangerang (Aplikasi Layanan Publik)	Jaringan Gedung Puspem Kota Tangerang, Jaringan Gedung Mall Pelayanan Publik	Dokumen Standar Manajemen Pengamanan Informasi (ISO 27001:/2013), Keputusan Kepala Dinas Kominfo No.23/Kep-Kominfo/2019 tentang Penetapan SOP Tata Kelola TIK pada Dinas Kominfo	Audit <i>Surveilance</i> ISO 27001:2013, Audit Internal ISO 27001:2013	Digital Forensik, Penetration Testing	Audit ISO 27001	Pembentukan Security Operation Center	Penetration Testing (Pentest)
KAT.196	Data Center DISKOMI NFO	DISKOMI NFO	Konfigurasi email server, Awareness Penggunaan Aplikasi, Perlindungan data pribadi dan tren keamanan siber	Tidak Ditentukan	RAI.03 Platform	RAI.03.01 Kerangka Infrastruktur	RAI.03.01.08 Komputasi Awan	Aplikasi SIP Qurban Android	Katalog Aplikasi Kota Tangerang (Aplikasi Layanan Publik)	Jaringan Gedung Puspem Kota Tangerang, Jaringan Gedung Mall Pelayanan Publik	Dokumen Standar Manajemen Pengamanan Informasi (ISO 27001:/2013), Keputusan Kepala Dinas Kominfo No.23/Kep-Kominfo/2019 tentang Penetapan SOP Tata Kelola TIK pada Dinas Kominfo	Audit <i>Surveilance</i> ISO 27001:2013, Audit Internal ISO 27001:2013	Digital Forensik, Penetration Testing	Audit ISO 27001	Pembentukan Security Operation Center	Penetration Testing (Pentest)

ID	Nama Government Cloud	→ Unit Operasional Government Cloud (Dependency)	→ Edukasi Kesadaran Keamanan SPBE (Dependency)	Jangka Waktu Pelayanan	→ RAI Level 1 (Dependency)	→ RAI Level 2 (Dependency)	→ RAI Level 3 (Dependency)	← Aplikasi (Dependency)	→ Sistem Penghubung Layanan (Dependency)	→ Jaringan Intra Pemerintah (Dependency)	→ Standar Teknis dan Prosedur Keamanan SPBE (Dependency)	→ Audit Keamanan SPBE (Dependency)	→ Penanganan Insiden Keamanan SPBE (Dependency)	→ Kelaikan Keamanan SPBE (Dependency)	→ Peningkatan Keamanan SPBE (Dependency)	→ Identifikasi Kerentanan Keamanan SPBE (Dependency)
KAT.197	Data Center DISKOMI NFO	DISKOMI NFO	Konfigurasi email server, Awareness Penggunaan Aplikasi, Perlindungan data pribadi dan tren keamanan siber	Tidak Ditentukan	RAI.03 Platform	RAI.03.01 Kerangka Infrastruktur	RAI.03.01.08 Komputasi Awan	Aplikasi Tangerang LIVE Mobile (versi android)	Katalog Aplikasi Kota Tangerang (Aplikasi Layanan Publik)	Jaringan Gedung Puspem Kota Tangerang, Jaringan Gedung Mall Pelayanan Publik	Dokumen Standar Manajemen Pengamanan Informasi (ISO 27001:/2013), Keputusan Kepala Dinas Kominfo No.23/Kep-Kominfo/2019 tentang Penetapan SOP Tata Kelola TIK pada Dinas Kominfo	Audit <i>Surveilance</i> ISO 27001:2013, Audit Internal ISO 27001:2013	Digital Forensik, Penetration Testing	Audit ISO 27001	Pembentukan Security Operation Center	Penetration Testing (Pentest)
KAT.198	Data Center DISKOMI NFO	DISKOMI NFO	Konfigurasi email server, Awareness Penggunaan Aplikasi, Perlindungan data pribadi dan tren keamanan siber	Tidak Ditentukan	RAI.03 Platform	RAI.03.01 Kerangka Infrastruktur	RAI.03.01.08 Komputasi Awan	Aplikasi Portal e-Gov (versi ios)	Katalog Aplikasi Kota Tangerang (Aplikasi Manajemen Pemerintahan)	Jaringan Gedung Puspem Kota Tangerang, Jaringan Gedung Mall Pelayanan Publik	Dokumen Standar Manajemen Pengamanan Informasi (ISO 27001:/2013), Keputusan Kepala Dinas Kominfo No.23/Kep-Kominfo/2019 tentang Penetapan SOP Tata Kelola TIK pada Dinas Kominfo	Audit <i>Surveilance</i> ISO 27001:2013, Audit Internal ISO 27001:2013	Digital Forensik, Penetration Testing	Audit ISO 27001	Pembentukan Security Operation Center	Penetration Testing (Pentest)
KAT.199	Data Center DISKOMI NFO	DISKOMI NFO	Konfigurasi email server, Awareness Penggunaan Aplikasi, Perlindungan data	Tidak Ditentukan	RAI.03 Platform	RAI.03.01 Kerangka Infrastruktur	RAI.03.01.08 Komputasi Awan	SIJAMPANG versi Android	Katalog Aplikasi Kota Tangerang (Aplikasi Manajemen Pemerintahan)	Jaringan Gedung Puspem Kota Tangerang, Jaringan Gedung	Dokumen Standar Manajemen Pengamanan Informasi (ISO 27001:/2013),	Audit <i>Surveilance</i> ISO 27001:2013, Audit Intern	Digital Forensik, Penetration Testing	Audit ISO 27001	Pembentukan Security Operation Center	Penetration Testing (Pentest)

ID	Nama Government Cloud	→ Unit Operasional Government Cloud (Dependency)	→ Edukasi Kesadaran Keamanan SPBE (Dependency)	Jangka Waktu Pelayanan	→ RAI Level 1 (Dependency)	→ RAI Level 2 (Dependency)	→ RAI Level 3 (Dependency)	← Aplikasi (Dependency)	→ Penghubung Sistem (Dependency)	→ Jaringan Intra Pemerintah (Dependency)	→ Standar Teknis dan Prosedur Keamanan SPBE (Dependency)	→ Audit Keamanan SPBE (Dependency)	→ Penanganan Insiden Keamanan SPBE (Dependency)	→ Kelaikan Keamanan SPBE (Dependency)	→ Peningkatan Keamanan SPBE (Dependency)	→ Identifikasi Kerentanan Keamanan SPBE (Dependency)
			pribadi dan tren keamanan siber							Mall Pelayanan Publik	Keputusan Kepala Dinas Kominfo No.23/Kep-Kominfo/2019 tentang Penetapan SOP Tata Kelola TIK pada Dinas Kominfo	al ISO 27001:2013				
KAT.200	Data Center DISKOMI NFO	DISKOMI NFO	Konfigurasi email server, Awareness Penggunaan Aplikasi, Perlindungan data pribadi dan tren keamanan siber	Tidak Ditentukan	RAI.03 Platform	RAI.03.01 Kerangka Infrastruktur	RAI.03.01.08 Komputasi Awan	Tangerang Belajar versi Android	Katalog Aplikasi Tangerang (Aplikasi Manajemen Pemerintahan)	Jaringan Gedung Puspem Kota Tangerang, Jaringan Gedung Mall Pelayanan Publik	Dokumen Standar Manajemen Pengamanan Informasi (ISO 27001:/2013), Keputusan Kepala Dinas Kominfo No.23/Kep-Kominfo/2019 tentang Penetapan SOP Tata Kelola TIK pada Dinas Kominfo	Audit <i>Surveilance</i> ISO 27001:2013, Audit Internal ISO 27001:2013	Digital Forensik, Penetration Testing	Audit ISO 27001	Pembentukan Security Operation Center	Penetration Testing (Pentest)
KAT.201	Data Center DISKOMI NFO	DISKOMI NFO	Konfigurasi email server, Awareness Penggunaan Aplikasi, Perlindungan data pribadi dan tren keamanan siber	Tidak Ditentukan	RAI.03 Platform	RAI.03.01 Kerangka Infrastruktur	RAI.03.01.08 Komputasi Awan	SIDATA	Katalog Aplikasi Tangerang (Aplikasi Manajemen Pemerintahan)	Jaringan Gedung Puspem Kota Tangerang, Jaringan Gedung Mall Pelayanan Publik	Dokumen Standar Manajemen Pengamanan Informasi (ISO 27001:/2013), Keputusan Kepala Dinas Kominfo No.23/Kep-Kominfo/2019 tentang	Audit <i>Surveilance</i> ISO 27001:2013, Audit Internal ISO 27001:2013	Digital Forensik, Penetration Testing	Audit ISO 27001	Pembentukan Security Operation Center	Penetration Testing (Pentest)

ID	Nama Government Cloud	→ Unit Operasional Government Cloud (Dependency)	→ Edukasi Kesadaran Keamanan SPBE (Dependency)	Jangka Waktu Pelayanan	→ RAI Level 1 (Dependency)	→ RAI Level 2 (Dependency)	→ RAI Level 3 (Dependency)	← Aplikasi (Dependency)	→ Sistem Penghubung Layanan (Dependency)	→ Jaringan Intra Pemerintah (Dependency)	→ Standar Teknis dan Prosedur Keamanan SPBE (Dependency)	→ Audit Keamanan SPBE (Dependency)	→ Penanganan Insiden Keamanan SPBE (Dependency)	→ Kelaikan Keamanan SPBE (Dependency)	→ Peningkatan Keamanan SPBE (Dependency)	→ Identifikasi Kerentanan Keamanan SPBE (Dependency)
											Penetapan SOP Tata Kelola TIK pada Dinas Kominfo					
KAT.202	Data Center DISKOMI NFO	DISKOMI NFO	Konfigurasi email server, Awareness Penggunaan Aplikasi, Perlindungan data pribadi dan tren keamanan siber	Tidak Ditentukan	RAI.03 Platform	RAI.03.01 Kerangka Infrastruktur	RAI.03.01.08 Komputasi Awan	Aplikasi Portal e-Gov (versi android)	Katalog Aplikasi Tangerang (Aplikasi Manajemen Pemerintahan)	Jaringan Gedung Puspem Kota Tangerang, Jaringan Gedung Mall Pelayanan Publik	Dokumen Standar Manajemen Pengamanan Informasi (ISO 27001:/2013), Keputusan Kepala Dinas Kominfo No.23/Kep-Kominfo/2019 tentang Penetapan SOP Tata Kelola TIK pada Dinas Kominfo	Audit <i>Surveilance</i> ISO 27001:2013, Audit Internal ISO 27001:2013	Digital Forensik, Penetration Testing	Audit ISO 27001	Pembentukan Security Operation Center	Penetration Testing (Pentest)
KAT.203	Katalog Aplikasi Kota Tangerang	DISKOMI NFO	Konfigurasi email server, Awareness Penggunaan Aplikasi, Perlindungan data pribadi dan tren keamanan siber	Tidak Ditentukan	RAI.03 Platform	RAI.03.01 Kerangka Infrastruktur	RAI.03.01.08 Komputasi Awan			Jaringan Gedung Puspem Kota Tangerang, Jaringan Gedung Mall Pelayanan Publik	Dokumen Standar Manajemen Pengamanan Informasi (ISO 27001:/2013), Keputusan Kepala Dinas Kominfo No.23/Kep-Kominfo/2019 tentang Penetapan SOP Tata Kelola TIK pada Dinas Kominfo	Audit <i>Surveilance</i> ISO 27001:2013, Audit Internal ISO 27001:2013	Digital Forensik, Penetration Testing	Audit ISO 27001	Pembentukan Security Operation Center	Penetration Testing (Pentest)

ID	Nama Government Cloud	→ Unit Operasional Government Cloud (Dependency)	→ Edukasi Kesadaran Keamanan SPBE (Dependency)	Jangka Waktu Pelayanan	→ RAI Level 1 (Dependency)	→ RAI Level 2 (Dependency)	→ RAI Level 3 (Dependency)	← Aplikasi (Dependency)	→ Penghubung Layanan (Dependency)	→ Jaringan Intra Pemerintah (Dependency)	→ Standar Teknis dan Prosedur Keamanan SPBE (Dependency)	→ Audit Keamanan SPBE (Dependency)	→ Penanganan Insiden Keamanan SPBE (Dependency)	→ Kelaikan Keamanan SPBE (Dependency)	→ Peningkatan Keamanan SPBE (Dependency)	→ Identifikasi Kerentanan Keamanan SPBE (Dependency)
KAT.204	Website Resmi Pemerintah Kota Tangerang	DISKOMINFO	Konfigurasi email server, Awareness Penggunaan Aplikasi, Perlindungan data pribadi dan tren keamanan siber	Tidak Ditentukan	RAI.03	RAI.03.01 Kerangka Infrastruktur	RAI.03.01.08 Komputasi Awan			Jaringan Gedung Puspem Kota Tangerang, Jaringan Gedung Mall Pelayanan Publik	Dokumen Standar Manajemen Pengamanan Informasi (ISO 27001:/2013), Keputusan Kepala Dinas Kominfo No.23/Kep-Kominfo/2019 tentang Penetapan SOP Tata Kelola TIK pada Dinas Kominfo	Audit <i>Surveilance</i> ISO 27001:2013, Audit Internal ISO 27001:2013	Digital Forensik, Penetration Testing	Audit ISO 27001	Pembentukan Security Operation Center	Penetration Testing (Pentest)

B.2.2 Perangkat Keras Jaringan

ID	Nama Network/Communication Device	→ RAI Level 1 (Dependency)	→ RAI Level 2 (Dependency)	→ RAI Level 3 (Dependency)	→ Standar Teknis dan Prosedur Keamanan SPBE (Dependency)	→ Audit Keamanan SPBE (Dependency)	→ Peningkatan Keamanan SPBE (Dependency)	→ Edukasi Kesadaran Keamanan SPBE (Dependency)	→ Penanganan Insiden Keamanan SPBE (Dependency)	→ Identifikasi Kerentanan Keamanan SPBE (Dependency)	→ Kelaikan Keamanan SPBE (Dependency)
PKJT.01	Access Point	RAI.03 Platform	RAI.03.01 Kerangka Infrastruktur	RAI.03.03 Perangkat Keras Jaringan	Dokumen Standar Manajemen Pengamanan Informasi (ISO 27001:/2013), Keputusan Kepala Dinas Kominfo No.23/Kep-Kominfo/2019 tentang Penetapan SOP Tata Kelola TIK pada Dinas Kominfo	Audit <i>Surveillance</i> ISO 27001:2013, Audit Internal ISO 27001:2013	Pilot Poject Karya Mandiri BSSN, Pembentukan Security Operation Center	Konfigurasi email server, Awareness Penggunaan Aplikasi, Perlindungan data pribadi dan tren keamanan siber	Digital Forensik	Penetration Testing (Pentest)	Audit ISO 27001
PKJT.02	Access Point	RAI.03 Platform	RAI.03.01 Kerangka Infrastruktur	RAI.03.03 Perangkat Keras Jaringan	Dokumen Standar Manajemen Pengamanan Informasi (ISO 27001:/2013), Keputusan Kepala Dinas Kominfo No.23/Kep-Kominfo/2019 tentang Penetapan SOP Tata Kelola TIK pada Dinas Kominfo	Audit <i>Surveillance</i> ISO 27001:2013, Audit Internal ISO 27001:2013	Pilot Poject Karya Mandiri BSSN, Pembentukan Security Operation Center	Konfigurasi email server, Awareness Penggunaan Aplikasi, Perlindungan data pribadi dan tren keamanan siber	Digital Forensik	Penetration Testing (Pentest)	Audit ISO 27001
PKJT.03	Access Point	RAI.03 Platform	RAI.03.01 Kerangka Infrastruktur	RAI.03.03 Perangkat Keras Jaringan	Dokumen Standar Manajemen Pengamanan Informasi (ISO 27001:/2013), Keputusan Kepala Dinas Kominfo No.23/Kep-Kominfo/2019 tentang Penetapan SOP Tata Kelola TIK pada Dinas Kominfo	Audit <i>Surveillance</i> ISO 27001:2013, Audit Internal ISO 27001:2013	Pilot Poject Karya Mandiri BSSN, Pembentukan Security Operation Center	Konfigurasi email server, Awareness Penggunaan Aplikasi, Perlindungan data pribadi dan tren keamanan siber	Digital Forensik	Penetration Testing (Pentest)	Audit ISO 27001

ID	Nama Network/Communication Device	→ RAI Level 1 (Dependency)	→ RAI Level 2 (Dependency)	→ RAI Level 3 (Dependency)	→ Standar Teknis dan Prosedur Keamanan SPBE (Dependency)	→ Audit Keamanan SPBE (Dependency)	→ Peningkatan Keamanan SPBE (Dependency)	→ Edukasi Kesadaran Keamanan SPBE (Dependency)	→ Penanganan Insiden Keamanan SPBE (Dependency)	→ Identifikasi Kerentanan Keamanan SPBE (Dependency)	→ Kelaikan Keamanan SPBE (Dependency)
PKJT.04	Access Point	RAI.03 Platform	RAI.03.01 Kerangka Infrastruktur	RAI.03.03 Perangkat Keras Jaringan	Dokumen Standar Manajemen Pengamanan Informasi (ISO 27001:/2013), Keputusan Kepala Dinas Kominfo No.23/Kep-Kominfo/2019 tentang Penetapan SOP Tata Kelola TIK pada Dinas Kominfo	Audit <i>Surveillance</i> ISO 27001:2013 , Audit Internal ISO 27001:2013	Pilot Poject Karya Mandiri BSSN, Pembentukan Security Operation Center	Konfigurasi email server, Awareness Penggunaan Aplikasi, Perlindungan data pribadi dan tren keamanan siber	Digital Forensik	Penetration Testing (Pentest)	Audit ISO 27001
PKJT.05	Access Point	RAI.03 Platform	RAI.03.01 Kerangka Infrastruktur	RAI.03.03 Perangkat Keras Jaringan	Dokumen Standar Manajemen Pengamanan Informasi (ISO 27001:/2013), Keputusan Kepala Dinas Kominfo No.23/Kep-Kominfo/2019 tentang Penetapan SOP Tata Kelola TIK pada Dinas Kominfo	Audit <i>Surveillance</i> ISO 27001:2013 , Audit Internal ISO 27001:2013	Pilot Poject Karya Mandiri BSSN, Pembentukan Security Operation Center	Konfigurasi email server, Awareness Penggunaan Aplikasi, Perlindungan data pribadi dan tren keamanan siber	Digital Forensik	Penetration Testing (Pentest)	Audit ISO 27001
PKJT.06	Access Point	RAI.03 Platform	RAI.03.01 Kerangka Infrastruktur	RAI.03.03 Perangkat Keras Jaringan	Dokumen Standar Manajemen Pengamanan Informasi (ISO 27001:/2013), Keputusan Kepala Dinas Kominfo No.23/Kep-Kominfo/2019 tentang Penetapan SOP Tata Kelola TIK pada Dinas Kominfo	Audit <i>Surveillance</i> ISO 27001:2013 , Audit Internal ISO 27001:2013	Pilot Poject Karya Mandiri BSSN, Pembentukan Security Operation Center	Konfigurasi email server, Awareness Penggunaan Aplikasi, Perlindungan data pribadi dan tren keamanan siber	Digital Forensik	Penetration Testing (Pentest)	Audit ISO 27001

ID	Nama Network/Communication Device	→ RAI Level 1 (Dependency)	→ RAI Level 2 (Dependency)	→ RAI Level 3 (Dependency)	→ Standar Teknis dan Prosedur Keamanan SPBE (Dependency)	→ Audit Keamanan SPBE (Dependency)	→ Peningkatan Keamanan SPBE (Dependency)	→ Edukasi Kesadaran Keamanan SPBE (Dependency)	→ Penanganan Insiden Keamanan SPBE (Dependency)	→ Identifikasi Kerentanan Keamanan SPBE (Dependency)	→ Kelaikan Keamanan SPBE (Dependency)
PKJT.07	Access Point	RAI.03 Platform	RAI.03.01 Kerangka Infrastruktur	RAI.03.03 Perangkat Keras Jaringan	Dokumen Standar Manajemen Pengamanan Informasi (ISO 27001:/2013), Keputusan Kepala Dinas Kominfo No.23/Kep-Kominfo/2019 tentang Penetapan SOP Tata Kelola TIK pada Dinas Kominfo	Audit <i>Surveillance</i> ISO 27001:2013, Audit Internal ISO 27001:2013	Pilot Poject Karya Mandiri BSSN, Pembentukan Security Operation Center	Konfigurasi email server, Awareness Penggunaan Aplikasi, Perlindungan data pribadi dan tren keamanan siber	Digital Forensik	Penetration Testing (Pentest)	Audit ISO 27001
PKJT.08	Access Point	RAI.03 Platform	RAI.03.01 Kerangka Infrastruktur	RAI.03.03 Perangkat Keras Jaringan	Dokumen Standar Manajemen Pengamanan Informasi (ISO 27001:/2013), Keputusan Kepala Dinas Kominfo No.23/Kep-Kominfo/2019 tentang Penetapan SOP Tata Kelola TIK pada Dinas Kominfo	Audit <i>Surveillance</i> ISO 27001:2013, Audit Internal ISO 27001:2013	Pilot Poject Karya Mandiri BSSN, Pembentukan Security Operation Center	Konfigurasi email server, Awareness Penggunaan Aplikasi, Perlindungan data pribadi dan tren keamanan siber	Digital Forensik	Penetration Testing (Pentest)	Audit ISO 27001
PKJT.09	Access Point	RAI.03 Platform	RAI.03.01 Kerangka Infrastruktur	RAI.03.03 Perangkat Keras Jaringan	Dokumen Standar Manajemen Pengamanan Informasi (ISO 27001:/2013), Keputusan Kepala Dinas Kominfo No.23/Kep-Kominfo/2019 tentang Penetapan SOP Tata Kelola TIK pada Dinas Kominfo	Audit <i>Surveillance</i> ISO 27001:2013, Audit Internal ISO 27001:2013	Pilot Poject Karya Mandiri BSSN, Pembentukan Security Operation Center	Konfigurasi email server, Awareness Penggunaan Aplikasi, Perlindungan data pribadi dan tren keamanan siber	Digital Forensik	Penetration Testing (Pentest)	Audit ISO 27001

ID	Nama Network/Communication Device	→ RAI Level 1 (Dependency)	→ RAI Level 2 (Dependency)	→ RAI Level 3 (Dependency)	→ Standar Teknis dan Prosedur Keamanan SPBE (Dependency)	→ Audit Keamanan SPBE (Dependency)	→ Peningkatan Keamanan SPBE (Dependency)	→ Edukasi Kesadaran Keamanan SPBE (Dependency)	→ Penanganan Insiden Keamanan SPBE (Dependency)	→ Identifikasi Kerentanan Keamanan SPBE (Dependency)	→ Kelaikan Keamanan SPBE (Dependency)
PKJT.10	Access Point	RAI.03 Platform	RAI.03.01 Kerangka Infrastruktur	RAI.03.03 Perangkat Keras Jaringan	Dokumen Standar Manajemen Pengamanan Informasi (ISO 27001:/2013), Keputusan Kepala Dinas Kominfo No.23/Kep-Kominfo/2019 tentang Penetapan SOP Tata Kelola TIK pada Dinas Kominfo	Audit <i>Surveillance</i> ISO 27001:2013 , Audit Internal ISO 27001:2013	Pilot Poject Karya Mandiri BSSN, Pembentukan Security Operation Center	Konfigurasi email server, Awareness Penggunaan Aplikasi, Perlindungan data pribadi dan tren keamanan siber	Digital Forensik	Penetration Testing (Pentest)	Audit ISO 27001
PKJT.11	Router	RAI.03 Platform	RAI.03.01 Kerangka Infrastruktur	RAI.03.03 Perangkat Keras Jaringan	Dokumen Standar Manajemen Pengamanan Informasi (ISO 27001:/2013), Keputusan Kepala Dinas Kominfo No.23/Kep-Kominfo/2019 tentang Penetapan SOP Tata Kelola TIK pada Dinas Kominfo	Audit <i>Surveillance</i> ISO 27001:2013 , Audit Internal ISO 27001:2013	Pilot Poject Karya Mandiri BSSN, Pembentukan Security Operation Center	Konfigurasi email server, Awareness Penggunaan Aplikasi, Perlindungan data pribadi dan tren keamanan siber	Digital Forensik	Penetration Testing (Pentest)	Audit ISO 27001
PKJT.12	Access Point	RAI.03 Platform	RAI.03.01 Kerangka Infrastruktur	RAI.03.03 Perangkat Keras Jaringan	Dokumen Standar Manajemen Pengamanan Informasi (ISO 27001:/2013), Keputusan Kepala Dinas Kominfo No.23/Kep-Kominfo/2019 tentang Penetapan SOP Tata Kelola TIK pada Dinas Kominfo	Audit <i>Surveillance</i> ISO 27001:2013 , Audit Internal ISO 27001:2013	Pilot Poject Karya Mandiri BSSN, Pembentukan Security Operation Center	Konfigurasi email server, Awareness Penggunaan Aplikasi, Perlindungan data pribadi dan tren keamanan siber	Digital Forensik	Penetration Testing (Pentest)	Audit ISO 27001

ID	Nama Network/Communication Device	→ RAI Level 1 (Dependency)	→ RAI Level 2 (Dependency)	→ RAI Level 3 (Dependency)	→ Standar Teknis dan Prosedur Keamanan SPBE (Dependency)	→ Audit Keamanan SPBE (Dependency)	→ Peningkatan Keamanan SPBE (Dependency)	→ Edukasi Kesadaran Keamanan SPBE (Dependency)	→ Penanganan Insiden Keamanan SPBE (Dependency)	→ Identifikasi Kerentanan Keamanan SPBE (Dependency)	→ Kelaikan Keamanan SPBE (Dependency)
PKJT.13	Access Point	RAI.03 Platform	RAI.03.01 Kerangka Infrastruktur	RAI.03.03 Perangkat Keras Jaringan	Dokumen Standar Manajemen Pengamanan Informasi (ISO 27001:/2013), Keputusan Kepala Dinas Kominfo No.23/Kep-Kominfo/2019 tentang Penetapan SOP Tata Kelola TIK pada Dinas Kominfo	Audit <i>Surveillance</i> ISO 27001:2013 , Audit Internal ISO 27001:2013	Pilot Poject Karya Mandiri BSSN, Pembentukan Security Operation Center	Konfigurasi email server, Awareness Penggunaan Aplikasi, Perlindungan data pribadi dan tren keamanan siber	Digital Forensik	Penetration Testing (Pentest)	Audit ISO 27001
PKJT.14	Access Point	RAI.03 Platform	RAI.03.01 Kerangka Infrastruktur	RAI.03.03 Perangkat Keras Jaringan	Dokumen Standar Manajemen Pengamanan Informasi (ISO 27001:/2013), Keputusan Kepala Dinas Kominfo No.23/Kep-Kominfo/2019 tentang Penetapan SOP Tata Kelola TIK pada Dinas Kominfo	Audit <i>Surveillance</i> ISO 27001:2013 , Audit Internal ISO 27001:2013	Pilot Poject Karya Mandiri BSSN, Pembentukan Security Operation Center	Konfigurasi email server, Awareness Penggunaan Aplikasi, Perlindungan data pribadi dan tren keamanan siber	Digital Forensik	Penetration Testing (Pentest)	Audit ISO 27001
PKJT.15	Access Point	RAI.03 Platform	RAI.03.01 Kerangka Infrastruktur	RAI.03.03 Perangkat Keras Jaringan	Dokumen Standar Manajemen Pengamanan Informasi (ISO 27001:/2013), Keputusan Kepala Dinas Kominfo No.23/Kep-Kominfo/2019 tentang Penetapan SOP Tata Kelola TIK pada Dinas Kominfo	Audit <i>Surveillance</i> ISO 27001:2013 , Audit Internal ISO 27001:2013	Pilot Poject Karya Mandiri BSSN, Pembentukan Security Operation Center	Konfigurasi email server, Awareness Penggunaan Aplikasi, Perlindungan data pribadi dan tren keamanan siber	Digital Forensik	Penetration Testing (Pentest)	Audit ISO 27001

ID	Nama Network/Communication Device	→ RAI Level 1 (Dependency)	→ RAI Level 2 (Dependency)	→ RAI Level 3 (Dependency)	→ Standar Teknis dan Prosedur Keamanan SPBE (Dependency)	→ Audit Keamanan SPBE (Dependency)	→ Peningkatan Keamanan SPBE (Dependency)	→ Edukasi Kesadaran Keamanan SPBE (Dependency)	→ Penanganan Insiden Keamanan SPBE (Dependency)	→ Identifikasi Kerentanan Keamanan SPBE (Dependency)	→ Kelaikan Keamanan SPBE (Dependency)
PKJT.16	Access Point	RAI.03 Platform	RAI.03.01 Kerangka Infrastruktur	RAI.03.03 Perangkat Keras Jaringan	Dokumen Standar Manajemen Pengamanan Informasi (ISO 27001:/2013), Keputusan Kepala Dinas Kominfo No.23/Kep-Kominfo/2019 tentang Penetapan SOP Tata Kelola TIK pada Dinas Kominfo	Audit <i>Surveillance</i> ISO 27001:2013, Audit Internal ISO 27001:2013	Pilot Poject Karya Mandiri BSSN, Pembentukan Security Operation Center	Konfigurasi email server, Awareness Penggunaan Aplikasi, Perlindungan data pribadi dan tren keamanan siber	Digital Forensik	Penetration Testing (Pentest)	Audit ISO 27001
PKJT.17	Access Point	RAI.03 Platform	RAI.03.01 Kerangka Infrastruktur	RAI.03.03 Perangkat Keras Jaringan	Dokumen Standar Manajemen Pengamanan Informasi (ISO 27001:/2013), Keputusan Kepala Dinas Kominfo No.23/Kep-Kominfo/2019 tentang Penetapan SOP Tata Kelola TIK pada Dinas Kominfo	Audit <i>Surveillance</i> ISO 27001:2013, Audit Internal ISO 27001:2013	Pilot Poject Karya Mandiri BSSN, Pembentukan Security Operation Center	Konfigurasi email server, Awareness Penggunaan Aplikasi, Perlindungan data pribadi dan tren keamanan siber	Digital Forensik	Penetration Testing (Pentest)	Audit ISO 27001
PKJT.18	Router	RAI.03 Platform	RAI.03.01 Kerangka Infrastruktur	RAI.03.03 Perangkat Keras Jaringan	Dokumen Standar Manajemen Pengamanan Informasi (ISO 27001:/2013), Keputusan Kepala Dinas Kominfo No.23/Kep-Kominfo/2019 tentang Penetapan SOP Tata Kelola TIK pada Dinas Kominfo	Audit <i>Surveillance</i> ISO 27001:2013, Audit Internal ISO 27001:2013	Pilot Poject Karya Mandiri BSSN, Pembentukan Security Operation Center	Konfigurasi email server, Awareness Penggunaan Aplikasi, Perlindungan data pribadi dan tren keamanan siber	Digital Forensik	Penetration Testing (Pentest)	Audit ISO 27001

ID	Nama Network/Communication Device	→ RAI Level 1 (Dependency)	→ RAI Level 2 (Dependency)	→ RAI Level 3 (Dependency)	→ Standar Teknis dan Prosedur Keamanan SPBE (Dependency)	→ Audit Keamanan SPBE (Dependency)	→ Peningkatan Keamanan SPBE (Dependency)	→ Edukasi Kesadaran Keamanan SPBE (Dependency)	→ Penanganan Insiden Keamanan SPBE (Dependency)	→ Identifikasi Kerentanan Keamanan SPBE (Dependency)	→ Kelaikan Keamanan SPBE (Dependency)
PKJT.19	Router	RAI.03 Platform	RAI.03.01 Kerangka Infrastruktur	RAI.03.03 Perangkat Keras Jaringan	Dokumen Standar Manajemen Pengamanan Informasi (ISO 27001:/2013), Keputusan Kepala Dinas Kominfo No.23/Kep-Kominfo/2019 tentang Penetapan SOP Tata Kelola TIK pada Dinas Kominfo	Audit <i>Surveillance</i> ISO 27001:2013 , Audit Internal ISO 27001:2013	Pilot Poject Karya Mandiri BSSN, Pembentukan Security Operation Center	Konfigurasi email server, Awareness Penggunaan Aplikasi, Perlindungan data pribadi dan tren keamanan siber	Digital Forensik	Penetration Testing (Pentest)	Audit ISO 27001
PKJT.20	Router	RAI.03 Platform	RAI.03.01 Kerangka Infrastruktur	RAI.03.03 Perangkat Keras Jaringan	Dokumen Standar Manajemen Pengamanan Informasi (ISO 27001:/2013), Keputusan Kepala Dinas Kominfo No.23/Kep-Kominfo/2019 tentang Penetapan SOP Tata Kelola TIK pada Dinas Kominfo	Audit <i>Surveillance</i> ISO 27001:2013 , Audit Internal ISO 27001:2013	Pilot Poject Karya Mandiri BSSN, Pembentukan Security Operation Center	Konfigurasi email server, Awareness Penggunaan Aplikasi, Perlindungan data pribadi dan tren keamanan siber	Digital Forensik	Penetration Testing (Pentest)	Audit ISO 27001
PKJT.21	Router	RAI.03 Platform	RAI.03.01 Kerangka Infrastruktur	RAI.03.03 Perangkat Keras Jaringan	Dokumen Standar Manajemen Pengamanan Informasi (ISO 27001:/2013), Keputusan Kepala Dinas Kominfo No.23/Kep-Kominfo/2019 tentang Penetapan SOP Tata Kelola TIK pada Dinas Kominfo	Audit <i>Surveillance</i> ISO 27001:2013 , Audit Internal ISO 27001:2013	Pilot Poject Karya Mandiri BSSN, Pembentukan Security Operation Center	Konfigurasi email server, Awareness Penggunaan Aplikasi, Perlindungan data pribadi dan tren keamanan siber	Digital Forensik	Penetration Testing (Pentest)	Audit ISO 27001

ID	Nama Network/Communication Device	→ RAI Level 1 (Dependency)	→ RAI Level 2 (Dependency)	→ RAI Level 3 (Dependency)	→ Standar Teknis dan Prosedur Keamanan SPBE (Dependency)	→ Audit Keamanan SPBE (Dependency)	→ Peningkatan Keamanan SPBE (Dependency)	→ Edukasi Kesadaran Keamanan SPBE (Dependency)	→ Penanganan Insiden Keamanan SPBE (Dependency)	→ Identifikasi Kerentanan Keamanan SPBE (Dependency)	→ Kelaikan Keamanan SPBE (Dependency)
PKJT.22	Router	RAI.03 Platform	RAI.03.01 Kerangka Infrastruktur	RAI.03.03 Perangkat Keras Jaringan	Dokumen Standar Manajemen Pengamanan Informasi (ISO 27001:/2013), Keputusan Kepala Dinas Kominfo No.23/Kep-Kominfo/2019 tentang Penetapan SOP Tata Kelola TIK pada Dinas Kominfo	Audit <i>Surveillance</i> ISO 27001:2013, Audit Internal ISO 27001:2013	Pilot Poject Karya Mandiri BSSN, Pembentukan Security Operation Center	Konfigurasi email server, Awareness Penggunaan Aplikasi, Perlindungan data pribadi dan tren keamanan siber	Digital Forensik	Penetration Testing (Pentest)	Audit ISO 27001
PKJT.23	Router	RAI.03 Platform	RAI.03.01 Kerangka Infrastruktur	RAI.03.03 Perangkat Keras Jaringan	Dokumen Standar Manajemen Pengamanan Informasi (ISO 27001:/2013), Keputusan Kepala Dinas Kominfo No.23/Kep-Kominfo/2019 tentang Penetapan SOP Tata Kelola TIK pada Dinas Kominfo	Audit <i>Surveillance</i> ISO 27001:2013, Audit Internal ISO 27001:2013	Pilot Poject Karya Mandiri BSSN, Pembentukan Security Operation Center	Konfigurasi email server, Awareness Penggunaan Aplikasi, Perlindungan data pribadi dan tren keamanan siber	Digital Forensik	Penetration Testing (Pentest)	Audit ISO 27001
PKJT.24	Router	RAI.03 Platform	RAI.03.01 Kerangka Infrastruktur	RAI.03.03 Perangkat Keras Jaringan	Dokumen Standar Manajemen Pengamanan Informasi (ISO 27001:/2013), Keputusan Kepala Dinas Kominfo No.23/Kep-Kominfo/2019 tentang Penetapan SOP Tata Kelola TIK pada Dinas Kominfo	Audit <i>Surveillance</i> ISO 27001:2013, Audit Internal ISO 27001:2013	Pilot Poject Karya Mandiri BSSN, Pembentukan Security Operation Center	Konfigurasi email server, Awareness Penggunaan Aplikasi, Perlindungan data pribadi dan tren keamanan siber	Digital Forensik	Penetration Testing (Pentest)	Audit ISO 27001

ID	Nama Network/Communication Device	→ RAI Level 1 (Dependency)	→ RAI Level 2 (Dependency)	→ RAI Level 3 (Dependency)	→ Standar Teknis dan Prosedur Keamanan SPBE (Dependency)	→ Audit Keamanan SPBE (Dependency)	→ Peningkatan Keamanan SPBE (Dependency)	→ Edukasi Kesadaran Keamanan SPBE (Dependency)	→ Penanganan Insiden Keamanan SPBE (Dependency)	→ Identifikasi Kerentanan Keamanan SPBE (Dependency)	→ Kelaikan Keamanan SPBE (Dependency)
PKJT.25	Router	RAI.03 Platform	RAI.03.01 Kerangka Infrastruktur	RAI.03.03 Perangkat Keras Jaringan	Dokumen Standar Manajemen Pengamanan Informasi (ISO 27001:/2013), Keputusan Kepala Dinas Kominfo No.23/Kep-Kominfo/2019 tentang Penetapan SOP Tata Kelola TIK pada Dinas Kominfo	Audit <i>Surveillance</i> ISO 27001:2013 , Audit Internal ISO 27001:2013	Pilot Poject Karya Mandiri BSSN, Pembentukan Security Operation Center	Konfigurasi email server, Awareness Penggunaan Aplikasi, Perlindungan data pribadi dan tren keamanan siber	Digital Forensik	Penetration Testing (Pentest)	Audit ISO 27001
PKJT.26	Router	RAI.03 Platform	RAI.03.01 Kerangka Infrastruktur	RAI.03.03 Perangkat Keras Jaringan	Dokumen Standar Manajemen Pengamanan Informasi (ISO 27001:/2013), Keputusan Kepala Dinas Kominfo No.23/Kep-Kominfo/2019 tentang Penetapan SOP Tata Kelola TIK pada Dinas Kominfo	Audit <i>Surveillance</i> ISO 27001:2013 , Audit Internal ISO 27001:2013	Pilot Poject Karya Mandiri BSSN, Pembentukan Security Operation Center	Konfigurasi email server, Awareness Penggunaan Aplikasi, Perlindungan data pribadi dan tren keamanan siber	Digital Forensik	Penetration Testing (Pentest)	Audit ISO 27001
PKJT.27	Router	RAI.03 Platform	RAI.03.01 Kerangka Infrastruktur	RAI.03.03 Perangkat Keras Jaringan	Dokumen Standar Manajemen Pengamanan Informasi (ISO 27001:/2013), Keputusan Kepala Dinas Kominfo No.23/Kep-Kominfo/2019 tentang Penetapan SOP Tata Kelola TIK pada Dinas Kominfo	Audit <i>Surveillance</i> ISO 27001:2013 , Audit Internal ISO 27001:2013	Pilot Poject Karya Mandiri BSSN, Pembentukan Security Operation Center	Konfigurasi email server, Awareness Penggunaan Aplikasi, Perlindungan data pribadi dan tren keamanan siber	Digital Forensik	Penetration Testing (Pentest)	Audit ISO 27001

ID	Nama Network/Communication Device	→ RAI Level 1 (Dependency)	→ RAI Level 2 (Dependency)	→ RAI Level 3 (Dependency)	→ Standar Teknis dan Prosedur Keamanan SPBE (Dependency)	→ Audit Keamanan SPBE (Dependency)	→ Peningkatan Keamanan SPBE (Dependency)	→ Edukasi Kesadaran Keamanan SPBE (Dependency)	→ Penanganan Insiden Keamanan SPBE (Dependency)	→ Identifikasi Kerentanan Keamanan SPBE (Dependency)	→ Kelaikan Keamanan SPBE (Dependency)
PKJT.28	Router	RAI.03 Platform	RAI.03.01 Kerangka Infrastruktur	RAI.03.03 Perangkat Keras Jaringan	Dokumen Standar Manajemen Pengamanan Informasi (ISO 27001:/2013), Keputusan Kepala Dinas Kominfo No.23/Kep-Kominfo/2019 tentang Penetapan SOP Tata Kelola TIK pada Dinas Kominfo	Audit <i>Surveillance</i> ISO 27001:2013 , Audit Internal ISO 27001:2013	Pilot Poject Karya Mandiri BSSN, Pembentukan Security Operation Center	Konfigurasi email server, Awareness Penggunaan Aplikasi, Perlindungan data pribadi dan tren keamanan siber	Digital Forensik	Penetration Testing (Pentest)	Audit ISO 27001
PKJT.29	Router	RAI.03 Platform	RAI.03.01 Kerangka Infrastruktur	RAI.03.03 Perangkat Keras Jaringan	Dokumen Standar Manajemen Pengamanan Informasi (ISO 27001:/2013), Keputusan Kepala Dinas Kominfo No.23/Kep-Kominfo/2019 tentang Penetapan SOP Tata Kelola TIK pada Dinas Kominfo	Audit <i>Surveillance</i> ISO 27001:2013 , Audit Internal ISO 27001:2013	Pilot Poject Karya Mandiri BSSN, Pembentukan Security Operation Center	Konfigurasi email server, Awareness Penggunaan Aplikasi, Perlindungan data pribadi dan tren keamanan siber	Digital Forensik	Penetration Testing (Pentest)	Audit ISO 27001
PKJT.30	Router	RAI.03 Platform	RAI.03.01 Kerangka Infrastruktur	RAI.03.03 Perangkat Keras Jaringan	Dokumen Standar Manajemen Pengamanan Informasi (ISO 27001:/2013), Keputusan Kepala Dinas Kominfo No.23/Kep-Kominfo/2019 tentang Penetapan SOP Tata Kelola TIK pada Dinas Kominfo	Audit <i>Surveillance</i> ISO 27001:2013 , Audit Internal ISO 27001:2013	Pilot Poject Karya Mandiri BSSN, Pembentukan Security Operation Center	Konfigurasi email server, Awareness Penggunaan Aplikasi, Perlindungan data pribadi dan tren keamanan siber	Digital Forensik	Penetration Testing (Pentest)	Audit ISO 27001

ID	Nama Network/Communication Device	→ RAI Level 1 (Dependency)	→ RAI Level 2 (Dependency)	→ RAI Level 3 (Dependency)	→ Standar Teknis dan Prosedur Keamanan SPBE (Dependency)	→ Audit Keamanan SPBE (Dependency)	→ Peningkatan Keamanan SPBE (Dependency)	→ Edukasi Kesadaran Keamanan SPBE (Dependency)	→ Penanganan Insiden Keamanan SPBE (Dependency)	→ Identifikasi Kerentanan Keamanan SPBE (Dependency)	→ Kelaikan Keamanan SPBE (Dependency)
PKJT.31	Router	RAI.03 Platform	RAI.03.01 Kerangka Infrastruktur	RAI.03.03 Perangkat Keras Jaringan	Dokumen Standar Manajemen Pengamanan Informasi (ISO 27001:/2013), Keputusan Kepala Dinas Kominfo No.23/Kep-Kominfo/2019 tentang Penetapan SOP Tata Kelola TIK pada Dinas Kominfo	Audit <i>Surveillance</i> ISO 27001:2013, Audit Internal ISO 27001:2013	Pilot Poject Karya Mandiri BSSN, Pembentukan Security Operation Center	Konfigurasi email server, Awareness Penggunaan Aplikasi, Perlindungan data pribadi dan tren keamanan siber	Digital Forensik	Penetration Testing (Pentest)	Audit ISO 27001
PKJT.32	Router	RAI.03 Platform	RAI.03.01 Kerangka Infrastruktur	RAI.03.03 Perangkat Keras Jaringan	Dokumen Standar Manajemen Pengamanan Informasi (ISO 27001:/2013), Keputusan Kepala Dinas Kominfo No.23/Kep-Kominfo/2019 tentang Penetapan SOP Tata Kelola TIK pada Dinas Kominfo	Audit <i>Surveillance</i> ISO 27001:2013, Audit Internal ISO 27001:2013	Pilot Poject Karya Mandiri BSSN, Pembentukan Security Operation Center	Konfigurasi email server, Awareness Penggunaan Aplikasi, Perlindungan data pribadi dan tren keamanan siber	Digital Forensik	Penetration Testing (Pentest)	Audit ISO 27001
PKJT.33	Access Point	RAI.03 Platform	RAI.03.01 Kerangka Infrastruktur	RAI.03.03 Perangkat Keras Jaringan	Dokumen Standar Manajemen Pengamanan Informasi (ISO 27001:/2013), Keputusan Kepala Dinas Kominfo No.23/Kep-Kominfo/2019 tentang Penetapan SOP Tata Kelola TIK pada Dinas Kominfo	Audit <i>Surveillance</i> ISO 27001:2013, Audit Internal ISO 27001:2013	Pilot Poject Karya Mandiri BSSN, Pembentukan Security Operation Center	Konfigurasi email server, Awareness Penggunaan Aplikasi, Perlindungan data pribadi dan tren keamanan siber	Digital Forensik	Penetration Testing (Pentest)	Audit ISO 27001

ID	Nama Network/Communication Device	→ RAI Level 1 (Dependency)	→ RAI Level 2 (Dependency)	→ RAI Level 3 (Dependency)	→ Standar Teknis dan Prosedur Keamanan SPBE (Dependency)	→ Audit Keamanan SPBE (Dependency)	→ Peningkatan Keamanan SPBE (Dependency)	→ Edukasi Kesadaran Keamanan SPBE (Dependency)	→ Penanganan Insiden Keamanan SPBE (Dependency)	→ Identifikasi Kerentanan Keamanan SPBE (Dependency)	→ Kelaikan Keamanan SPBE (Dependency)
PKJT.34	Access Point	RAI.03 Platform	RAI.03.01 Kerangka Infrastruktur	RAI.03.03 Perangkat Keras Jaringan	Dokumen Standar Manajemen Pengamanan Informasi (ISO 27001:/2013), Keputusan Kepala Dinas Kominfo No.23/Kep-Kominfo/2019 tentang Penetapan SOP Tata Kelola TIK pada Dinas Kominfo	Audit <i>Surveillance</i> ISO 27001:2013, Audit Internal ISO 27001:2013	Pilot Poject Karya Mandiri BSSN, Pembentukan Security Operation Center	Konfigurasi email server, Awareness Penggunaan Aplikasi, Perlindungan data pribadi dan tren keamanan siber	Digital Forensik	Penetration Testing (Pentest)	Audit ISO 27001
PKJT.35	Access Point	RAI.03 Platform	RAI.03.01 Kerangka Infrastruktur	RAI.03.03 Perangkat Keras Jaringan	Dokumen Standar Manajemen Pengamanan Informasi (ISO 27001:/2013), Keputusan Kepala Dinas Kominfo No.23/Kep-Kominfo/2019 tentang Penetapan SOP Tata Kelola TIK pada Dinas Kominfo	Audit <i>Surveillance</i> ISO 27001:2013, Audit Internal ISO 27001:2013	Pilot Poject Karya Mandiri BSSN, Pembentukan Security Operation Center	Konfigurasi email server, Awareness Penggunaan Aplikasi, Perlindungan data pribadi dan tren keamanan siber	Digital Forensik	Penetration Testing (Pentest)	Audit ISO 27001
PKJT.36	Access Point	RAI.03 Platform	RAI.03.01 Kerangka Infrastruktur	RAI.03.03 Perangkat Keras Jaringan	Dokumen Standar Manajemen Pengamanan Informasi (ISO 27001:/2013), Keputusan Kepala Dinas Kominfo No.23/Kep-Kominfo/2019 tentang Penetapan SOP Tata Kelola TIK pada Dinas Kominfo	Audit <i>Surveillance</i> ISO 27001:2013, Audit Internal ISO 27001:2013	Pilot Poject Karya Mandiri BSSN, Pembentukan Security Operation Center	Konfigurasi email server, Awareness Penggunaan Aplikasi, Perlindungan data pribadi dan tren keamanan siber	Digital Forensik	Penetration Testing (Pentest)	Audit ISO 27001

ID	Nama Network/Communication Device	→ RAI Level 1 (Dependency)	→ RAI Level 2 (Dependency)	→ RAI Level 3 (Dependency)	→ Standar Teknis dan Prosedur Keamanan SPBE (Dependency)	→ Audit Keamanan SPBE (Dependency)	→ Peningkatan Keamanan SPBE (Dependency)	→ Edukasi Kesadaran Keamanan SPBE (Dependency)	→ Penanganan Insiden Keamanan SPBE (Dependency)	→ Identifikasi Kerentanan Keamanan SPBE (Dependency)	→ Kelaikan Keamanan SPBE (Dependency)
PKJT.37	Router	RAI.03 Platform	RAI.03.01 Kerangka Infrastruktur	RAI.03.03 Perangkat Keras Jaringan	Dokumen Standar Manajemen Pengamanan Informasi (ISO 27001:/2013), Keputusan Kepala Dinas Kominfo No.23/Kep-Kominfo/2019 tentang Penetapan SOP Tata Kelola TIK pada Dinas Kominfo	Audit <i>Surveillance</i> ISO 27001:2013 , Audit Internal ISO 27001:2013	Pilot Poject Karya Mandiri BSSN, Pembentukan Security Operation Center	Konfigurasi email server, Awareness Penggunaan Aplikasi, Perlindungan data pribadi dan tren keamanan siber	Digital Forensik	Penetration Testing (Pentest)	Audit ISO 27001
PKJT.38	Router	RAI.03 Platform	RAI.03.01 Kerangka Infrastruktur	RAI.03.03 Perangkat Keras Jaringan	Dokumen Standar Manajemen Pengamanan Informasi (ISO 27001:/2013), Keputusan Kepala Dinas Kominfo No.23/Kep-Kominfo/2019 tentang Penetapan SOP Tata Kelola TIK pada Dinas Kominfo	Audit <i>Surveillance</i> ISO 27001:2013 , Audit Internal ISO 27001:2013	Pilot Poject Karya Mandiri BSSN, Pembentukan Security Operation Center	Konfigurasi email server, Awareness Penggunaan Aplikasi, Perlindungan data pribadi dan tren keamanan siber	Digital Forensik	Penetration Testing (Pentest)	Audit ISO 27001
PKJT.39	Router	RAI.03 Platform	RAI.03.01 Kerangka Infrastruktur	RAI.03.03 Perangkat Keras Jaringan	Dokumen Standar Manajemen Pengamanan Informasi (ISO 27001:/2013), Keputusan Kepala Dinas Kominfo No.23/Kep-Kominfo/2019 tentang Penetapan SOP Tata Kelola TIK pada Dinas Kominfo	Audit <i>Surveillance</i> ISO 27001:2013 , Audit Internal ISO 27001:2013	Pilot Poject Karya Mandiri BSSN, Pembentukan Security Operation Center	Konfigurasi email server, Awareness Penggunaan Aplikasi, Perlindungan data pribadi dan tren keamanan siber	Digital Forensik	Penetration Testing (Pentest)	Audit ISO 27001

ID	Nama Network/Communication Device	→ RAI Level 1 (Dependency)	→ RAI Level 2 (Dependency)	→ RAI Level 3 (Dependency)	→ Standar Teknis dan Prosedur Keamanan SPBE (Dependency)	→ Audit Keamanan SPBE (Dependency)	→ Peningkatan Keamanan SPBE (Dependency)	→ Edukasi Kesadaran Keamanan SPBE (Dependency)	→ Penanganan Insiden Keamanan SPBE (Dependency)	→ Identifikasi Kerentanan Keamanan SPBE (Dependency)	→ Kelaikan Keamanan SPBE (Dependency)
PKJT.40	Router	RAI.03 Platform	RAI.03.01 Kerangka Infrastruktur	RAI.03.03 Perangkat Keras Jaringan	Dokumen Standar Manajemen Pengamanan Informasi (ISO 27001:/2013), Keputusan Kepala Dinas Kominfo No.23/Kep-Kominfo/2019 tentang Penetapan SOP Tata Kelola TIK pada Dinas Kominfo	Audit <i>Surveillance</i> ISO 27001:2013 , Audit Internal ISO 27001:2013	Pilot Poject Karya Mandiri BSSN, Pembentukan Security Operation Center	Konfigurasi email server, Awareness Penggunaan Aplikasi, Perlindungan data pribadi dan tren keamanan siber	Digital Forensik	Penetration Testing (Pentest)	Audit ISO 27001
PKJT.41	Router	RAI.03 Platform	RAI.03.01 Kerangka Infrastruktur	RAI.03.03 Perangkat Keras Jaringan	Dokumen Standar Manajemen Pengamanan Informasi (ISO 27001:/2013), Keputusan Kepala Dinas Kominfo No.23/Kep-Kominfo/2019 tentang Penetapan SOP Tata Kelola TIK pada Dinas Kominfo	Audit <i>Surveillance</i> ISO 27001:2013 , Audit Internal ISO 27001:2013	Pilot Poject Karya Mandiri BSSN, Pembentukan Security Operation Center	Konfigurasi email server, Awareness Penggunaan Aplikasi, Perlindungan data pribadi dan tren keamanan siber	Digital Forensik	Penetration Testing (Pentest)	Audit ISO 27001
PKJT.42	Router	RAI.03 Platform	RAI.03.01 Kerangka Infrastruktur	RAI.03.03 Perangkat Keras Jaringan	Dokumen Standar Manajemen Pengamanan Informasi (ISO 27001:/2013), Keputusan Kepala Dinas Kominfo No.23/Kep-Kominfo/2019 tentang Penetapan SOP Tata Kelola TIK pada Dinas Kominfo	Audit <i>Surveillance</i> ISO 27001:2013 , Audit Internal ISO 27001:2013	Pilot Poject Karya Mandiri BSSN, Pembentukan Security Operation Center	Konfigurasi email server, Awareness Penggunaan Aplikasi, Perlindungan data pribadi dan tren keamanan siber	Digital Forensik	Penetration Testing (Pentest)	Audit ISO 27001

ID	Nama Network/Communication Device	→ RAI Level 1 (Dependency)	→ RAI Level 2 (Dependency)	→ RAI Level 3 (Dependency)	→ Standar Teknis dan Prosedur Keamanan SPBE (Dependency)	→ Audit Keamanan SPBE (Dependency)	→ Peningkatan Keamanan SPBE (Dependency)	→ Edukasi Kesadaran Keamanan SPBE (Dependency)	→ Penanganan Insiden Keamanan SPBE (Dependency)	→ Identifikasi Kerentanan Keamanan SPBE (Dependency)	→ Kelaikan Keamanan SPBE (Dependency)
PKJT.43	Router	RAI.03 Platform	RAI.03.01 Kerangka Infrastruktur	RAI.03.03 Perangkat Keras Jaringan	Dokumen Standar Manajemen Pengamanan Informasi (ISO 27001:/2013), Keputusan Kepala Dinas Kominfo No.23/Kep-Kominfo/2019 tentang Penetapan SOP Tata Kelola TIK pada Dinas Kominfo	Audit <i>Surveillance</i> ISO 27001:2013 , Audit Internal ISO 27001:2013	Pilot Poject Karya Mandiri BSSN, Pembentukan Security Operation Center	Konfigurasi email server, Awareness Penggunaan Aplikasi, Perlindungan data pribadi dan tren keamanan siber	Digital Forensik	Penetration Testing (Pentest)	Audit ISO 27001
PKJT.44	Router	RAI.03 Platform	RAI.03.01 Kerangka Infrastruktur	RAI.03.03 Perangkat Keras Jaringan	Dokumen Standar Manajemen Pengamanan Informasi (ISO 27001:/2013), Keputusan Kepala Dinas Kominfo No.23/Kep-Kominfo/2019 tentang Penetapan SOP Tata Kelola TIK pada Dinas Kominfo	Audit <i>Surveillance</i> ISO 27001:2013 , Audit Internal ISO 27001:2013	Pilot Poject Karya Mandiri BSSN, Pembentukan Security Operation Center	Konfigurasi email server, Awareness Penggunaan Aplikasi, Perlindungan data pribadi dan tren keamanan siber	Digital Forensik	Penetration Testing (Pentest)	Audit ISO 27001
PKJT.45	Router	RAI.03 Platform	RAI.03.01 Kerangka Infrastruktur	RAI.03.03 Perangkat Keras Jaringan	Dokumen Standar Manajemen Pengamanan Informasi (ISO 27001:/2013), Keputusan Kepala Dinas Kominfo No.23/Kep-Kominfo/2019 tentang Penetapan SOP Tata Kelola TIK pada Dinas Kominfo	Audit <i>Surveillance</i> ISO 27001:2013 , Audit Internal ISO 27001:2013	Pilot Poject Karya Mandiri BSSN, Pembentukan Security Operation Center	Konfigurasi email server, Awareness Penggunaan Aplikasi, Perlindungan data pribadi dan tren keamanan siber	Digital Forensik	Penetration Testing (Pentest)	Audit ISO 27001

ID	Nama Network/Communication Device	→ RAI Level 1 (Dependency)	→ RAI Level 2 (Dependency)	→ RAI Level 3 (Dependency)	→ Standar Teknis dan Prosedur Keamanan SPBE (Dependency)	→ Audit Keamanan SPBE (Dependency)	→ Peningkatan Keamanan SPBE (Dependency)	→ Edukasi Kesadaran Keamanan SPBE (Dependency)	→ Penanganan Insiden Keamanan SPBE (Dependency)	→ Identifikasi Kerentanan Keamanan SPBE (Dependency)	→ Kelaikan Keamanan SPBE (Dependency)
PKJT.46	Router	RAI.03 Platform	RAI.03.01 Kerangka Infrastruktur	RAI.03.03 Perangkat Keras Jaringan	Dokumen Standar Manajemen Pengamanan Informasi (ISO 27001:/2013), Keputusan Kepala Dinas Kominfo No.23/Kep-Kominfo/2019 tentang Penetapan SOP Tata Kelola TIK pada Dinas Kominfo	Audit <i>Surveillance</i> ISO 27001:2013 , Audit Internal ISO 27001:2013	Pilot Poject Karya Mandiri BSSN, Pembentukan Security Operation Center	Konfigurasi email server, Awareness Penggunaan Aplikasi, Perlindungan data pribadi dan tren keamanan siber	Digital Forensik	Penetration Testing (Pentest)	Audit ISO 27001
PKJT.47	Router	RAI.03 Platform	RAI.03.01 Kerangka Infrastruktur	RAI.03.03 Perangkat Keras Jaringan	Dokumen Standar Manajemen Pengamanan Informasi (ISO 27001:/2013), Keputusan Kepala Dinas Kominfo No.23/Kep-Kominfo/2019 tentang Penetapan SOP Tata Kelola TIK pada Dinas Kominfo	Audit <i>Surveillance</i> ISO 27001:2013 , Audit Internal ISO 27001:2013	Pilot Poject Karya Mandiri BSSN, Pembentukan Security Operation Center	Konfigurasi email server, Awareness Penggunaan Aplikasi, Perlindungan data pribadi dan tren keamanan siber	Digital Forensik	Penetration Testing (Pentest)	Audit ISO 27001
PKJT.48	Router	RAI.03 Platform	RAI.03.01 Kerangka Infrastruktur	RAI.03.03 Perangkat Keras Jaringan	Dokumen Standar Manajemen Pengamanan Informasi (ISO 27001:/2013), Keputusan Kepala Dinas Kominfo No.23/Kep-Kominfo/2019 tentang Penetapan SOP Tata Kelola TIK pada Dinas Kominfo	Audit <i>Surveillance</i> ISO 27001:2013 , Audit Internal ISO 27001:2013	Pilot Poject Karya Mandiri BSSN, Pembentukan Security Operation Center	Konfigurasi email server, Awareness Penggunaan Aplikasi, Perlindungan data pribadi dan tren keamanan siber	Digital Forensik	Penetration Testing (Pentest)	Audit ISO 27001

ID	Nama Network/Communication Device	→ RAI Level 1 (Dependency)	→ RAI Level 2 (Dependency)	→ RAI Level 3 (Dependency)	→ Standar Teknis dan Prosedur Keamanan SPBE (Dependency)	→ Audit Keamanan SPBE (Dependency)	→ Peningkatan Keamanan SPBE (Dependency)	→ Edukasi Kesadaran Keamanan SPBE (Dependency)	→ Penanganan Insiden Keamanan SPBE (Dependency)	→ Identifikasi Kerentanan Keamanan SPBE (Dependency)	→ Kelaikan Keamanan SPBE (Dependency)
PKJT.49	Router	RAI.03 Platform	RAI.03.01 Kerangka Infrastruktur	RAI.03.03 Perangkat Keras Jaringan	Dokumen Standar Manajemen Pengamanan Informasi (ISO 27001:/2013), Keputusan Kepala Dinas Kominfo No.23/Kep-Kominfo/2019 tentang Penetapan SOP Tata Kelola TIK pada Dinas Kominfo	Audit <i>Surveillance</i> ISO 27001:2013 , Audit Internal ISO 27001:2013	Pilot Poject Karya Mandiri BSSN, Pembentukan Security Operation Center	Konfigurasi email server, Awareness Penggunaan Aplikasi, Perlindungan data pribadi dan tren keamanan siber	Digital Forensik	Penetration Testing (Pentest)	Audit ISO 27001
PKJT.50	Router	RAI.03 Platform	RAI.03.01 Kerangka Infrastruktur	RAI.03.03 Perangkat Keras Jaringan	Dokumen Standar Manajemen Pengamanan Informasi (ISO 27001:/2013), Keputusan Kepala Dinas Kominfo No.23/Kep-Kominfo/2019 tentang Penetapan SOP Tata Kelola TIK pada Dinas Kominfo	Audit <i>Surveillance</i> ISO 27001:2013 , Audit Internal ISO 27001:2013	Pilot Poject Karya Mandiri BSSN, Pembentukan Security Operation Center	Konfigurasi email server, Awareness Penggunaan Aplikasi, Perlindungan data pribadi dan tren keamanan siber	Digital Forensik	Penetration Testing (Pentest)	Audit ISO 27001
PKJT.51	Router	RAI.03 Platform	RAI.03.01 Kerangka Infrastruktur	RAI.03.03 Perangkat Keras Jaringan	Dokumen Standar Manajemen Pengamanan Informasi (ISO 27001:/2013), Keputusan Kepala Dinas Kominfo No.23/Kep-Kominfo/2019 tentang Penetapan SOP Tata Kelola TIK pada Dinas Kominfo	Audit <i>Surveillance</i> ISO 27001:2013 , Audit Internal ISO 27001:2013	Pilot Poject Karya Mandiri BSSN, Pembentukan Security Operation Center	Konfigurasi email server, Awareness Penggunaan Aplikasi, Perlindungan data pribadi dan tren keamanan siber	Digital Forensik	Penetration Testing (Pentest)	Audit ISO 27001

ID	Nama Network/Communication Device	→ RAI Level 1 (Dependency)	→ RAI Level 2 (Dependency)	→ RAI Level 3 (Dependency)	→ Standar Teknis dan Prosedur Keamanan SPBE (Dependency)	→ Audit Keamanan SPBE (Dependency)	→ Peningkatan Keamanan SPBE (Dependency)	→ Edukasi Kesadaran Keamanan SPBE (Dependency)	→ Penanganan Insiden Keamanan SPBE (Dependency)	→ Identifikasi Kerentanan Keamanan SPBE (Dependency)	→ Kelaikan Keamanan SPBE (Dependency)
PKJT.52	Router	RAI.03 Platform	RAI.03.01 Kerangka Infrastruktur	RAI.03.03 Perangkat Keras Jaringan	Dokumen Standar Manajemen Pengamanan Informasi (ISO 27001:/2013), Keputusan Kepala Dinas Kominfo No.23/Kep-Kominfo/2019 tentang Penetapan SOP Tata Kelola TIK pada Dinas Kominfo	Audit <i>Surveillance</i> ISO 27001:2013 , Audit Internal ISO 27001:2013	Pilot Poject Karya Mandiri BSSN, Pembentukan Security Operation Center	Konfigurasi email server, Awareness Penggunaan Aplikasi, Perlindungan data pribadi dan tren keamanan siber	Digital Forensik	Penetration Testing (Pentest)	Audit ISO 27001
PKJT.53	Router	RAI.03 Platform	RAI.03.01 Kerangka Infrastruktur	RAI.03.03 Perangkat Keras Jaringan	Dokumen Standar Manajemen Pengamanan Informasi (ISO 27001:/2013), Keputusan Kepala Dinas Kominfo No.23/Kep-Kominfo/2019 tentang Penetapan SOP Tata Kelola TIK pada Dinas Kominfo	Audit <i>Surveillance</i> ISO 27001:2013 , Audit Internal ISO 27001:2013	Pilot Poject Karya Mandiri BSSN, Pembentukan Security Operation Center	Konfigurasi email server, Awareness Penggunaan Aplikasi, Perlindungan data pribadi dan tren keamanan siber	Digital Forensik	Penetration Testing (Pentest)	Audit ISO 27001
PKJT.54	Router	RAI.03 Platform	RAI.03.01 Kerangka Infrastruktur	RAI.03.03 Perangkat Keras Jaringan	Dokumen Standar Manajemen Pengamanan Informasi (ISO 27001:/2013), Keputusan Kepala Dinas Kominfo No.23/Kep-Kominfo/2019 tentang Penetapan SOP Tata Kelola TIK pada Dinas Kominfo	Audit <i>Surveillance</i> ISO 27001:2013 , Audit Internal ISO 27001:2013	Pilot Poject Karya Mandiri BSSN, Pembentukan Security Operation Center	Konfigurasi email server, Awareness Penggunaan Aplikasi, Perlindungan data pribadi dan tren keamanan siber	Digital Forensik	Penetration Testing (Pentest)	Audit ISO 27001

ID	Nama Network/Communication Device	→ RAI Level 1 (Dependency)	→ RAI Level 2 (Dependency)	→ RAI Level 3 (Dependency)	→ Standar Teknis dan Prosedur Keamanan SPBE (Dependency)	→ Audit Keamanan SPBE (Dependency)	→ Peningkatan Keamanan SPBE (Dependency)	→ Edukasi Kesadaran Keamanan SPBE (Dependency)	→ Penanganan Insiden Keamanan SPBE (Dependency)	→ Identifikasi Kerentanan Keamanan SPBE (Dependency)	→ Kelaikan Keamanan SPBE (Dependency)
PKJT.55	Router	RAI.03 Platform	RAI.03.01 Kerangka Infrastruktur	RAI.03.03 Perangkat Keras Jaringan	Dokumen Standar Manajemen Pengamanan Informasi (ISO 27001:/2013), Keputusan Kepala Dinas Kominfo No.23/Kep-Kominfo/2019 tentang Penetapan SOP Tata Kelola TIK pada Dinas Kominfo	Audit <i>Surveillance</i> ISO 27001:2013 , Audit Internal ISO 27001:2013	Pilot Poject Karya Mandiri BSSN, Pembentukan Security Operation Center	Konfigurasi email server, Awareness Penggunaan Aplikasi, Perlindungan data pribadi dan tren keamanan siber	Digital Forensik	Penetration Testing (Pentest)	Audit ISO 27001
PKJT.56	Router	RAI.03 Platform	RAI.03.01 Kerangka Infrastruktur	RAI.03.03 Perangkat Keras Jaringan	Dokumen Standar Manajemen Pengamanan Informasi (ISO 27001:/2013), Keputusan Kepala Dinas Kominfo No.23/Kep-Kominfo/2019 tentang Penetapan SOP Tata Kelola TIK pada Dinas Kominfo	Audit <i>Surveillance</i> ISO 27001:2013 , Audit Internal ISO 27001:2013	Pilot Poject Karya Mandiri BSSN, Pembentukan Security Operation Center	Konfigurasi email server, Awareness Penggunaan Aplikasi, Perlindungan data pribadi dan tren keamanan siber	Digital Forensik	Penetration Testing (Pentest)	Audit ISO 27001
PKJT.57	Router	RAI.03 Platform	RAI.03.01 Kerangka Infrastruktur	RAI.03.03 Perangkat Keras Jaringan	Dokumen Standar Manajemen Pengamanan Informasi (ISO 27001:/2013), Keputusan Kepala Dinas Kominfo No.23/Kep-Kominfo/2019 tentang Penetapan SOP Tata Kelola TIK pada Dinas Kominfo	Audit <i>Surveillance</i> ISO 27001:2013 , Audit Internal ISO 27001:2013	Pilot Poject Karya Mandiri BSSN, Pembentukan Security Operation Center	Konfigurasi email server, Awareness Penggunaan Aplikasi, Perlindungan data pribadi dan tren keamanan siber	Digital Forensik	Penetration Testing (Pentest)	Audit ISO 27001

ID	Nama Network/Communication Device	→ RAI Level 1 (Dependency)	→ RAI Level 2 (Dependency)	→ RAI Level 3 (Dependency)	→ Standar Teknis dan Prosedur Keamanan SPBE (Dependency)	→ Audit Keamanan SPBE (Dependency)	→ Peningkatan Keamanan SPBE (Dependency)	→ Edukasi Kesadaran Keamanan SPBE (Dependency)	→ Penanganan Insiden Keamanan SPBE (Dependency)	→ Identifikasi Kerentanan Keamanan SPBE (Dependency)	→ Kelaikan Keamanan SPBE (Dependency)
PKJT.58	Router	RAI.03 Platform	RAI.03.01 Kerangka Infrastruktur	RAI.03.03 Perangkat Keras Jaringan	Dokumen Standar Manajemen Pengamanan Informasi (ISO 27001:/2013), Keputusan Kepala Dinas Kominfo No.23/Kep-Kominfo/2019 tentang Penetapan SOP Tata Kelola TIK pada Dinas Kominfo	Audit <i>Surveillance</i> ISO 27001:2013 , Audit Internal ISO 27001:2013	Pilot Poject Karya Mandiri BSSN, Pembentukan Security Operation Center	Konfigurasi email server, Awareness Penggunaan Aplikasi, Perlindungan data pribadi dan tren keamanan siber	Digital Forensik	Penetration Testing (Pentest)	Audit ISO 27001
PKJT.59	Router	RAI.03 Platform	RAI.03.01 Kerangka Infrastruktur	RAI.03.03 Perangkat Keras Jaringan	Dokumen Standar Manajemen Pengamanan Informasi (ISO 27001:/2013), Keputusan Kepala Dinas Kominfo No.23/Kep-Kominfo/2019 tentang Penetapan SOP Tata Kelola TIK pada Dinas Kominfo	Audit <i>Surveillance</i> ISO 27001:2013 , Audit Internal ISO 27001:2013	Pilot Poject Karya Mandiri BSSN, Pembentukan Security Operation Center	Konfigurasi email server, Awareness Penggunaan Aplikasi, Perlindungan data pribadi dan tren keamanan siber	Digital Forensik	Penetration Testing (Pentest)	Audit ISO 27001
PKJT.60	Router	RAI.03 Platform	RAI.03.01 Kerangka Infrastruktur	RAI.03.03 Perangkat Keras Jaringan	Dokumen Standar Manajemen Pengamanan Informasi (ISO 27001:/2013), Keputusan Kepala Dinas Kominfo No.23/Kep-Kominfo/2019 tentang Penetapan SOP Tata Kelola TIK pada Dinas Kominfo	Audit <i>Surveillance</i> ISO 27001:2013 , Audit Internal ISO 27001:2013	Pilot Poject Karya Mandiri BSSN, Pembentukan Security Operation Center	Konfigurasi email server, Awareness Penggunaan Aplikasi, Perlindungan data pribadi dan tren keamanan siber	Digital Forensik	Penetration Testing (Pentest)	Audit ISO 27001

ID	Nama Network/Communication Device	→ RAI Level 1 (Dependency)	→ RAI Level 2 (Dependency)	→ RAI Level 3 (Dependency)	→ Standar Teknis dan Prosedur Keamanan SPBE (Dependency)	→ Audit Keamanan SPBE (Dependency)	→ Peningkatan Keamanan SPBE (Dependency)	→ Edukasi Kesadaran Keamanan SPBE (Dependency)	→ Penanganan Insiden Keamanan SPBE (Dependency)	→ Identifikasi Kerentanan Keamanan SPBE (Dependency)	→ Kelaikan Keamanan SPBE (Dependency)
PKJT.61	Router	RAI.03 Platform	RAI.03.01 Kerangka Infrastruktur	RAI.03.03 Perangkat Keras Jaringan	Dokumen Standar Manajemen Pengamanan Informasi (ISO 27001:/2013), Keputusan Kepala Dinas Kominfo No.23/Kep-Kominfo/2019 tentang Penetapan SOP Tata Kelola TIK pada Dinas Kominfo	Audit <i>Surveillance</i> ISO 27001:2013 , Audit Internal ISO 27001:2013	Pilot Poject Karya Mandiri BSSN, Pembentukan Security Operation Center	Konfigurasi email server, Awareness Penggunaan Aplikasi, Perlindungan data pribadi dan tren keamanan siber	Digital Forensik	Penetration Testing (Pentest)	Audit ISO 27001
PKJT.62	Router	RAI.03 Platform	RAI.03.01 Kerangka Infrastruktur	RAI.03.03 Perangkat Keras Jaringan	Dokumen Standar Manajemen Pengamanan Informasi (ISO 27001:/2013), Keputusan Kepala Dinas Kominfo No.23/Kep-Kominfo/2019 tentang Penetapan SOP Tata Kelola TIK pada Dinas Kominfo	Audit <i>Surveillance</i> ISO 27001:2013 , Audit Internal ISO 27001:2013	Pilot Poject Karya Mandiri BSSN, Pembentukan Security Operation Center	Konfigurasi email server, Awareness Penggunaan Aplikasi, Perlindungan data pribadi dan tren keamanan siber	Digital Forensik	Penetration Testing (Pentest)	Audit ISO 27001
PKJT.63	Router	RAI.03 Platform	RAI.03.01 Kerangka Infrastruktur	RAI.03.03 Perangkat Keras Jaringan	Dokumen Standar Manajemen Pengamanan Informasi (ISO 27001:/2013), Keputusan Kepala Dinas Kominfo No.23/Kep-Kominfo/2019 tentang Penetapan SOP Tata Kelola TIK pada Dinas Kominfo	Audit <i>Surveillance</i> ISO 27001:2013 , Audit Internal ISO 27001:2013	Pilot Poject Karya Mandiri BSSN, Pembentukan Security Operation Center	Konfigurasi email server, Awareness Penggunaan Aplikasi, Perlindungan data pribadi dan tren keamanan siber	Digital Forensik	Penetration Testing (Pentest)	Audit ISO 27001

ID	Nama Network/Communication Device	→ RAI Level 1 (Dependency)	→ RAI Level 2 (Dependency)	→ RAI Level 3 (Dependency)	→ Standar Teknis dan Prosedur Keamanan SPBE (Dependency)	→ Audit Keamanan SPBE (Dependency)	→ Peningkatan Keamanan SPBE (Dependency)	→ Edukasi Kesadaran Keamanan SPBE (Dependency)	→ Penanganan Insiden Keamanan SPBE (Dependency)	→ Identifikasi Kerentanan Keamanan SPBE (Dependency)	→ Kelaikan Keamanan SPBE (Dependency)
PKJT.64	Router	RAI.03 Platform	RAI.03.01 Kerangka Infrastruktur	RAI.03.03 Perangkat Keras Jaringan	Dokumen Standar Manajemen Pengamanan Informasi (ISO 27001:/2013), Keputusan Kepala Dinas Kominfo No.23/Kep-Kominfo/2019 tentang Penetapan SOP Tata Kelola TIK pada Dinas Kominfo	Audit <i>Surveillance</i> ISO 27001:2013 , Audit Internal ISO 27001:2013	Pilot Poject Karya Mandiri BSSN, Pembentukan Security Operation Center	Konfigurasi email server, Awareness Penggunaan Aplikasi, Perlindungan data pribadi dan tren keamanan siber	Digital Forensik	Penetration Testing (Pentest)	Audit ISO 27001
PKJT.65	Router	RAI.03 Platform	RAI.03.01 Kerangka Infrastruktur	RAI.03.03 Perangkat Keras Jaringan	Dokumen Standar Manajemen Pengamanan Informasi (ISO 27001:/2013), Keputusan Kepala Dinas Kominfo No.23/Kep-Kominfo/2019 tentang Penetapan SOP Tata Kelola TIK pada Dinas Kominfo	Audit <i>Surveillance</i> ISO 27001:2013 , Audit Internal ISO 27001:2013	Pilot Poject Karya Mandiri BSSN, Pembentukan Security Operation Center	Konfigurasi email server, Awareness Penggunaan Aplikasi, Perlindungan data pribadi dan tren keamanan siber	Digital Forensik	Penetration Testing (Pentest)	Audit ISO 27001
PKJT.66	Router	RAI.03 Platform	RAI.03.01 Kerangka Infrastruktur	RAI.03.03 Perangkat Keras Jaringan	Dokumen Standar Manajemen Pengamanan Informasi (ISO 27001:/2013), Keputusan Kepala Dinas Kominfo No.23/Kep-Kominfo/2019 tentang Penetapan SOP Tata Kelola TIK pada Dinas Kominfo	Audit <i>Surveillance</i> ISO 27001:2013 , Audit Internal ISO 27001:2013	Pilot Poject Karya Mandiri BSSN, Pembentukan Security Operation Center	Konfigurasi email server, Awareness Penggunaan Aplikasi, Perlindungan data pribadi dan tren keamanan siber	Digital Forensik	Penetration Testing (Pentest)	Audit ISO 27001

ID	Nama Network/Communication Device	→ RAI Level 1 (Dependency)	→ RAI Level 2 (Dependency)	→ RAI Level 3 (Dependency)	→ Standar Teknis dan Prosedur Keamanan SPBE (Dependency)	→ Audit Keamanan SPBE (Dependency)	→ Peningkatan Keamanan SPBE (Dependency)	→ Edukasi Kesadaran Keamanan SPBE (Dependency)	→ Penanganan Insiden Keamanan SPBE (Dependency)	→ Identifikasi Kerentanan Keamanan SPBE (Dependency)	→ Kelaikan Keamanan SPBE (Dependency)
PKJT.67	Router	RAI.03 Platform	RAI.03.01 Kerangka Infrastruktur	RAI.03.03 Perangkat Keras Jaringan	Dokumen Standar Manajemen Pengamanan Informasi (ISO 27001:/2013), Keputusan Kepala Dinas Kominfo No.23/Kep-Kominfo/2019 tentang Penetapan SOP Tata Kelola TIK pada Dinas Kominfo	Audit <i>Surveillance</i> ISO 27001:2013 , Audit Internal ISO 27001:2013	Pilot Poject Karya Mandiri BSSN, Pembentukan Security Operation Center	Konfigurasi email server, Awareness Penggunaan Aplikasi, Perlindungan data pribadi dan tren keamanan siber	Digital Forensik	Penetration Testing (Pentest)	Audit ISO 27001
PKJT.68	Router	RAI.03 Platform	RAI.03.01 Kerangka Infrastruktur	RAI.03.03 Perangkat Keras Jaringan	Dokumen Standar Manajemen Pengamanan Informasi (ISO 27001:/2013), Keputusan Kepala Dinas Kominfo No.23/Kep-Kominfo/2019 tentang Penetapan SOP Tata Kelola TIK pada Dinas Kominfo	Audit <i>Surveillance</i> ISO 27001:2013 , Audit Internal ISO 27001:2013	Pilot Poject Karya Mandiri BSSN, Pembentukan Security Operation Center	Konfigurasi email server, Awareness Penggunaan Aplikasi, Perlindungan data pribadi dan tren keamanan siber	Digital Forensik	Penetration Testing (Pentest)	Audit ISO 27001
PKJT.69	Router	RAI.03 Platform	RAI.03.01 Kerangka Infrastruktur	RAI.03.03 Perangkat Keras Jaringan	Dokumen Standar Manajemen Pengamanan Informasi (ISO 27001:/2013), Keputusan Kepala Dinas Kominfo No.23/Kep-Kominfo/2019 tentang Penetapan SOP Tata Kelola TIK pada Dinas Kominfo	Audit <i>Surveillance</i> ISO 27001:2013 , Audit Internal ISO 27001:2013	Pilot Poject Karya Mandiri BSSN, Pembentukan Security Operation Center	Konfigurasi email server, Awareness Penggunaan Aplikasi, Perlindungan data pribadi dan tren keamanan siber	Digital Forensik	Penetration Testing (Pentest)	Audit ISO 27001

ID	Nama Network/Communication Device	→ RAI Level 1 (Dependency)	→ RAI Level 2 (Dependency)	→ RAI Level 3 (Dependency)	→ Standar Teknis dan Prosedur Keamanan SPBE (Dependency)	→ Audit Keamanan SPBE (Dependency)	→ Peningkatan Keamanan SPBE (Dependency)	→ Edukasi Kesadaran Keamanan SPBE (Dependency)	→ Penanganan Insiden Keamanan SPBE (Dependency)	→ Identifikasi Kerentanan Keamanan SPBE (Dependency)	→ Kelaikan Keamanan SPBE (Dependency)
PKJT.70	Router	RAI.03 Platform	RAI.03.01 Kerangka Infrastruktur	RAI.03.03 Perangkat Keras Jaringan	Dokumen Standar Manajemen Pengamanan Informasi (ISO 27001:/2013), Keputusan Kepala Dinas Kominfo No.23/Kep-Kominfo/2019 tentang Penetapan SOP Tata Kelola TIK pada Dinas Kominfo	Audit <i>Surveillance</i> ISO 27001:2013, Audit Internal ISO 27001:2013	Pilot Poject Karya Mandiri BSSN, Pembentukan Security Operation Center	Konfigurasi email server, Awareness Penggunaan Aplikasi, Perlindungan data pribadi dan tren keamanan siber	Digital Forensik	Penetration Testing (Pentest)	Audit ISO 27001
PKJT.71	Router	RAI.03 Platform	RAI.03.01 Kerangka Infrastruktur	RAI.03.03 Perangkat Keras Jaringan	Dokumen Standar Manajemen Pengamanan Informasi (ISO 27001:/2013), Keputusan Kepala Dinas Kominfo No.23/Kep-Kominfo/2019 tentang Penetapan SOP Tata Kelola TIK pada Dinas Kominfo	Audit <i>Surveillance</i> ISO 27001:2013, Audit Internal ISO 27001:2013	Pilot Poject Karya Mandiri BSSN, Pembentukan Security Operation Center	Konfigurasi email server, Awareness Penggunaan Aplikasi, Perlindungan data pribadi dan tren keamanan siber	Digital Forensik	Penetration Testing (Pentest)	Audit ISO 27001
PKJT.72	Access Point	RAI.03 Platform	RAI.03.01 Kerangka Infrastruktur	RAI.03.03 Perangkat Keras Jaringan	Dokumen Standar Manajemen Pengamanan Informasi (ISO 27001:/2013), Keputusan Kepala Dinas Kominfo No.23/Kep-Kominfo/2019 tentang Penetapan SOP Tata Kelola TIK pada Dinas Kominfo	Audit <i>Surveillance</i> ISO 27001:2013, Audit Internal ISO 27001:2013	Pilot Poject Karya Mandiri BSSN, Pembentukan Security Operation Center	Konfigurasi email server, Awareness Penggunaan Aplikasi, Perlindungan data pribadi dan tren keamanan siber	Digital Forensik	Penetration Testing (Pentest)	Audit ISO 27001

ID	Nama Network/Communication Device	→ RAI Level 1 (Dependency)	→ RAI Level 2 (Dependency)	→ RAI Level 3 (Dependency)	→ Standar Teknis dan Prosedur Keamanan SPBE (Dependency)	→ Audit Keamanan SPBE (Dependency)	→ Peningkatan Keamanan SPBE (Dependency)	→ Edukasi Kesadaran Keamanan SPBE (Dependency)	→ Penanganan Insiden Keamanan SPBE (Dependency)	→ Identifikasi Kerentanan Keamanan SPBE (Dependency)	→ Kelaikan Keamanan SPBE (Dependency)
PKJT.73	Access Point	RAI.03 Platform	RAI.03.01 Kerangka Infrastruktur	RAI.03.03 Perangkat Keras Jaringan	Dokumen Standar Manajemen Pengamanan Informasi (ISO 27001:/2013), Keputusan Kepala Dinas Kominfo No.23/Kep-Kominfo/2019 tentang Penetapan SOP Tata Kelola TIK pada Dinas Kominfo	Audit <i>Surveillance</i> ISO 27001:2013, Audit Internal ISO 27001:2013	Pilot Poject Karya Mandiri BSSN, Pembentukan Security Operation Center	Konfigurasi email server, Awareness Penggunaan Aplikasi, Perlindungan data pribadi dan tren keamanan siber	Digital Forensik	Penetration Testing (Pentest)	Audit ISO 27001
PKJT.74	Access Point	RAI.03 Platform	RAI.03.01 Kerangka Infrastruktur	RAI.03.03 Perangkat Keras Jaringan	Dokumen Standar Manajemen Pengamanan Informasi (ISO 27001:/2013), Keputusan Kepala Dinas Kominfo No.23/Kep-Kominfo/2019 tentang Penetapan SOP Tata Kelola TIK pada Dinas Kominfo	Audit <i>Surveillance</i> ISO 27001:2013, Audit Internal ISO 27001:2013	Pilot Poject Karya Mandiri BSSN, Pembentukan Security Operation Center	Konfigurasi email server, Awareness Penggunaan Aplikasi, Perlindungan data pribadi dan tren keamanan siber	Digital Forensik	Penetration Testing (Pentest)	Audit ISO 27001
PKJT.75	Access Point	RAI.03 Platform	RAI.03.01 Kerangka Infrastruktur	RAI.03.03 Perangkat Keras Jaringan	Dokumen Standar Manajemen Pengamanan Informasi (ISO 27001:/2013), Keputusan Kepala Dinas Kominfo No.23/Kep-Kominfo/2019 tentang Penetapan SOP Tata Kelola TIK pada Dinas Kominfo	Audit <i>Surveillance</i> ISO 27001:2013, Audit Internal ISO 27001:2013	Pilot Poject Karya Mandiri BSSN, Pembentukan Security Operation Center	Konfigurasi email server, Awareness Penggunaan Aplikasi, Perlindungan data pribadi dan tren keamanan siber	Digital Forensik	Penetration Testing (Pentest)	Audit ISO 27001

ID	Nama Network/Communication Device	→ RAI Level 1 (Dependency)	→ RAI Level 2 (Dependency)	→ RAI Level 3 (Dependency)	→ Standar Teknis dan Prosedur Keamanan SPBE (Dependency)	→ Audit Keamanan SPBE (Dependency)	→ Peningkatan Keamanan SPBE (Dependency)	→ Edukasi Kesadaran Keamanan SPBE (Dependency)	→ Penanganan Insiden Keamanan SPBE (Dependency)	→ Identifikasi Kerentanan Keamanan SPBE (Dependency)	→ Kelaikan Keamanan SPBE (Dependency)
PKJT.76	Access Point	RAI.03 Platform	RAI.03.01 Kerangka Infrastruktur	RAI.03.03 Perangkat Keras Jaringan	Dokumen Standar Manajemen Pengamanan Informasi (ISO 27001:/2013), Keputusan Kepala Dinas Kominfo No.23/Kep-Kominfo/2019 tentang Penetapan SOP Tata Kelola TIK pada Dinas Kominfo	Audit <i>Surveillance</i> ISO 27001:2013, Audit Internal ISO 27001:2013	Pilot Poject Karya Mandiri BSSN, Pembentukan Security Operation Center	Konfigurasi email server, Awareness Penggunaan Aplikasi, Perlindungan data pribadi dan tren keamanan siber	Digital Forensik	Penetration Testing (Pentest)	Audit ISO 27001
PKJT.77	Access Point	RAI.03 Platform	RAI.03.01 Kerangka Infrastruktur	RAI.03.03 Perangkat Keras Jaringan	Dokumen Standar Manajemen Pengamanan Informasi (ISO 27001:/2013), Keputusan Kepala Dinas Kominfo No.23/Kep-Kominfo/2019 tentang Penetapan SOP Tata Kelola TIK pada Dinas Kominfo	Audit <i>Surveillance</i> ISO 27001:2013, Audit Internal ISO 27001:2013	Pilot Poject Karya Mandiri BSSN, Pembentukan Security Operation Center	Konfigurasi email server, Awareness Penggunaan Aplikasi, Perlindungan data pribadi dan tren keamanan siber	Digital Forensik	Penetration Testing (Pentest)	Audit ISO 27001
PKJT.78	Access Point	RAI.03 Platform	RAI.03.01 Kerangka Infrastruktur	RAI.03.03 Perangkat Keras Jaringan	Dokumen Standar Manajemen Pengamanan Informasi (ISO 27001:/2013), Keputusan Kepala Dinas Kominfo No.23/Kep-Kominfo/2019 tentang Penetapan SOP Tata Kelola TIK pada Dinas Kominfo	Audit <i>Surveillance</i> ISO 27001:2013, Audit Internal ISO 27001:2013	Pilot Poject Karya Mandiri BSSN, Pembentukan Security Operation Center	Konfigurasi email server, Awareness Penggunaan Aplikasi, Perlindungan data pribadi dan tren keamanan siber	Digital Forensik	Penetration Testing (Pentest)	Audit ISO 27001

ID	Nama Network/Communication Device	→ RAI Level 1 (Dependency)	→ RAI Level 2 (Dependency)	→ RAI Level 3 (Dependency)	→ Standar Teknis dan Prosedur Keamanan SPBE (Dependency)	→ Audit Keamanan SPBE (Dependency)	→ Peningkatan Keamanan SPBE (Dependency)	→ Edukasi Kesadaran Keamanan SPBE (Dependency)	→ Penanganan Insiden Keamanan SPBE (Dependency)	→ Identifikasi Kerentanan Keamanan SPBE (Dependency)	→ Kelaikan Keamanan SPBE (Dependency)
PKJT.79	Access Point	RAI.03 Platform	RAI.03.01 Kerangka Infrastruktur	RAI.03.03 Perangkat Keras Jaringan	Dokumen Standar Manajemen Pengamanan Informasi (ISO 27001:/2013), Keputusan Kepala Dinas Kominfo No.23/Kep-Kominfo/2019 tentang Penetapan SOP Tata Kelola TIK pada Dinas Kominfo	Audit <i>Surveillance</i> ISO 27001:2013 , Audit Internal ISO 27001:2013	Pilot Poject Karya Mandiri BSSN, Pembentukan Security Operation Center	Konfigurasi email server, Awareness Penggunaan Aplikasi, Perlindungan data pribadi dan tren keamanan siber	Digital Forensik	Penetration Testing (Pentest)	Audit ISO 27001
PKJT.80	Access Point	RAI.03 Platform	RAI.03.01 Kerangka Infrastruktur	RAI.03.03 Perangkat Keras Jaringan	Dokumen Standar Manajemen Pengamanan Informasi (ISO 27001:/2013), Keputusan Kepala Dinas Kominfo No.23/Kep-Kominfo/2019 tentang Penetapan SOP Tata Kelola TIK pada Dinas Kominfo	Audit <i>Surveillance</i> ISO 27001:2013 , Audit Internal ISO 27001:2013	Pilot Poject Karya Mandiri BSSN, Pembentukan Security Operation Center	Konfigurasi email server, Awareness Penggunaan Aplikasi, Perlindungan data pribadi dan tren keamanan siber	Digital Forensik	Penetration Testing (Pentest)	Audit ISO 27001
PKJT.81	Access Point	RAI.03 Platform	RAI.03.01 Kerangka Infrastruktur	RAI.03.03 Perangkat Keras Jaringan	Dokumen Standar Manajemen Pengamanan Informasi (ISO 27001:/2013), Keputusan Kepala Dinas Kominfo No.23/Kep-Kominfo/2019 tentang Penetapan SOP Tata Kelola TIK pada Dinas Kominfo	Audit <i>Surveillance</i> ISO 27001:2013 , Audit Internal ISO 27001:2013	Pilot Poject Karya Mandiri BSSN, Pembentukan Security Operation Center	Konfigurasi email server, Awareness Penggunaan Aplikasi, Perlindungan data pribadi dan tren keamanan siber	Digital Forensik	Penetration Testing (Pentest)	Audit ISO 27001

ID	Nama Network/Communication Device	→ RAI Level 1 (Dependency)	→ RAI Level 2 (Dependency)	→ RAI Level 3 (Dependency)	→ Standar Teknis dan Prosedur Keamanan SPBE (Dependency)	→ Audit Keamanan SPBE (Dependency)	→ Peningkatan Keamanan SPBE (Dependency)	→ Edukasi Kesadaran Keamanan SPBE (Dependency)	→ Penanganan Insiden Keamanan SPBE (Dependency)	→ Identifikasi Kerentanan Keamanan SPBE (Dependency)	→ Kelaikan Keamanan SPBE (Dependency)
PKJT.82	Access Point	RAI.03 Platform	RAI.03.01 Kerangka Infrastruktur	RAI.03.03 Perangkat Keras Jaringan	Dokumen Standar Manajemen Pengamanan Informasi (ISO 27001:/2013), Keputusan Kepala Dinas Kominfo No.23/Kep-Kominfo/2019 tentang Penetapan SOP Tata Kelola TIK pada Dinas Kominfo	Audit <i>Surveillance</i> ISO 27001:2013, Audit Internal ISO 27001:2013	Pilot Poject Karya Mandiri BSSN, Pembentukan Security Operation Center	Konfigurasi email server, Awareness Penggunaan Aplikasi, Perlindungan data pribadi dan tren keamanan siber	Digital Forensik	Penetration Testing (Pentest)	Audit ISO 27001
PKJT.83	Access Point	RAI.03 Platform	RAI.03.01 Kerangka Infrastruktur	RAI.03.03 Perangkat Keras Jaringan	Dokumen Standar Manajemen Pengamanan Informasi (ISO 27001:/2013), Keputusan Kepala Dinas Kominfo No.23/Kep-Kominfo/2019 tentang Penetapan SOP Tata Kelola TIK pada Dinas Kominfo	Audit <i>Surveillance</i> ISO 27001:2013, Audit Internal ISO 27001:2013	Pilot Poject Karya Mandiri BSSN, Pembentukan Security Operation Center	Konfigurasi email server, Awareness Penggunaan Aplikasi, Perlindungan data pribadi dan tren keamanan siber	Digital Forensik	Penetration Testing (Pentest)	Audit ISO 27001
PKJT.84	Access Point	RAI.03 Platform	RAI.03.01 Kerangka Infrastruktur	RAI.03.03 Perangkat Keras Jaringan	Dokumen Standar Manajemen Pengamanan Informasi (ISO 27001:/2013), Keputusan Kepala Dinas Kominfo No.23/Kep-Kominfo/2019 tentang Penetapan SOP Tata Kelola TIK pada Dinas Kominfo	Audit <i>Surveillance</i> ISO 27001:2013, Audit Internal ISO 27001:2013	Pilot Poject Karya Mandiri BSSN, Pembentukan Security Operation Center	Konfigurasi email server, Awareness Penggunaan Aplikasi, Perlindungan data pribadi dan tren keamanan siber	Digital Forensik	Penetration Testing (Pentest)	Audit ISO 27001

ID	Nama Network/Communication Device	→ RAI Level 1 (Dependency)	→ RAI Level 2 (Dependency)	→ RAI Level 3 (Dependency)	→ Standar Teknis dan Prosedur Keamanan SPBE (Dependency)	→ Audit Keamanan SPBE (Dependency)	→ Peningkatan Keamanan SPBE (Dependency)	→ Edukasi Kesadaran Keamanan SPBE (Dependency)	→ Penanganan Insiden Keamanan SPBE (Dependency)	→ Identifikasi Kerentanan Keamanan SPBE (Dependency)	→ Kelaikan Keamanan SPBE (Dependency)
PKJT.85	Access Point	RAI.03 Platform	RAI.03.01 Kerangka Infrastruktur	RAI.03.03 Perangkat Keras Jaringan	Dokumen Standar Manajemen Pengamanan Informasi (ISO 27001:/2013), Keputusan Kepala Dinas Kominfo No.23/Kep-Kominfo/2019 tentang Penetapan SOP Tata Kelola TIK pada Dinas Kominfo	Audit <i>Surveillance</i> ISO 27001:2013, Audit Internal ISO 27001:2013	Pilot Poject Karya Mandiri BSSN, Pembentukan Security Operation Center	Konfigurasi email server, Awareness Penggunaan Aplikasi, Perlindungan data pribadi dan tren keamanan siber	Digital Forensik	Penetration Testing (Pentest)	Audit ISO 27001
PKJT.86	Access Point	RAI.03 Platform	RAI.03.01 Kerangka Infrastruktur	RAI.03.03 Perangkat Keras Jaringan	Dokumen Standar Manajemen Pengamanan Informasi (ISO 27001:/2013), Keputusan Kepala Dinas Kominfo No.23/Kep-Kominfo/2019 tentang Penetapan SOP Tata Kelola TIK pada Dinas Kominfo	Audit <i>Surveillance</i> ISO 27001:2013, Audit Internal ISO 27001:2013	Pilot Poject Karya Mandiri BSSN, Pembentukan Security Operation Center	Konfigurasi email server, Awareness Penggunaan Aplikasi, Perlindungan data pribadi dan tren keamanan siber	Digital Forensik	Penetration Testing (Pentest)	Audit ISO 27001
PKJT.87	Access Point	RAI.03 Platform	RAI.03.01 Kerangka Infrastruktur	RAI.03.03 Perangkat Keras Jaringan	Dokumen Standar Manajemen Pengamanan Informasi (ISO 27001:/2013), Keputusan Kepala Dinas Kominfo No.23/Kep-Kominfo/2019 tentang Penetapan SOP Tata Kelola TIK pada Dinas Kominfo	Audit <i>Surveillance</i> ISO 27001:2013, Audit Internal ISO 27001:2013	Pilot Poject Karya Mandiri BSSN, Pembentukan Security Operation Center	Konfigurasi email server, Awareness Penggunaan Aplikasi, Perlindungan data pribadi dan tren keamanan siber	Digital Forensik	Penetration Testing (Pentest)	Audit ISO 27001

ID	Nama Network/Communication Device	→ RAI Level 1 (Dependency)	→ RAI Level 2 (Dependency)	→ RAI Level 3 (Dependency)	→ Standar Teknis dan Prosedur Keamanan SPBE (Dependency)	→ Audit Keamanan SPBE (Dependency)	→ Peningkatan Keamanan SPBE (Dependency)	→ Edukasi Kesadaran Keamanan SPBE (Dependency)	→ Penanganan Insiden Keamanan SPBE (Dependency)	→ Identifikasi Kerentanan Keamanan SPBE (Dependency)	→ Kelaikan Keamanan SPBE (Dependency)
PKJT.88	Access Point	RAI.03 Platform	RAI.03.01 Kerangka Infrastruktur	RAI.03.03 Perangkat Keras Jaringan	Dokumen Standar Manajemen Pengamanan Informasi (ISO 27001:/2013), Keputusan Kepala Dinas Kominfo No.23/Kep-Kominfo/2019 tentang Penetapan SOP Tata Kelola TIK pada Dinas Kominfo	Audit <i>Surveillance</i> ISO 27001:2013 , Audit Internal ISO 27001:2013	Pilot Poject Karya Mandiri BSSN, Pembentukan Security Operation Center	Konfigurasi email server, Awareness Penggunaan Aplikasi, Perlindungan data pribadi dan tren keamanan siber	Digital Forensik	Penetration Testing (Pentest)	Audit ISO 27001
PKJT.89	Access Point	RAI.03 Platform	RAI.03.01 Kerangka Infrastruktur	RAI.03.03 Perangkat Keras Jaringan	Dokumen Standar Manajemen Pengamanan Informasi (ISO 27001:/2013), Keputusan Kepala Dinas Kominfo No.23/Kep-Kominfo/2019 tentang Penetapan SOP Tata Kelola TIK pada Dinas Kominfo	Audit <i>Surveillance</i> ISO 27001:2013 , Audit Internal ISO 27001:2013	Pilot Poject Karya Mandiri BSSN, Pembentukan Security Operation Center	Konfigurasi email server, Awareness Penggunaan Aplikasi, Perlindungan data pribadi dan tren keamanan siber	Digital Forensik	Penetration Testing (Pentest)	Audit ISO 27001
PKJT.90	Access Point	RAI.03 Platform	RAI.03.01 Kerangka Infrastruktur	RAI.03.03 Perangkat Keras Jaringan	Dokumen Standar Manajemen Pengamanan Informasi (ISO 27001:/2013), Keputusan Kepala Dinas Kominfo No.23/Kep-Kominfo/2019 tentang Penetapan SOP Tata Kelola TIK pada Dinas Kominfo	Audit <i>Surveillance</i> ISO 27001:2013 , Audit Internal ISO 27001:2013	Pilot Poject Karya Mandiri BSSN, Pembentukan Security Operation Center	Konfigurasi email server, Awareness Penggunaan Aplikasi, Perlindungan data pribadi dan tren keamanan siber	Digital Forensik	Penetration Testing (Pentest)	Audit ISO 27001

ID	Nama Network/Communication Device	→ RAI Level 1 (Dependency)	→ RAI Level 2 (Dependency)	→ RAI Level 3 (Dependency)	→ Standar Teknis dan Prosedur Keamanan SPBE (Dependency)	→ Audit Keamanan SPBE (Dependency)	→ Peningkatan Keamanan SPBE (Dependency)	→ Edukasi Kesadaran Keamanan SPBE (Dependency)	→ Penanganan Insiden Keamanan SPBE (Dependency)	→ Identifikasi Kerentanan Keamanan SPBE (Dependency)	→ Kelaikan Keamanan SPBE (Dependency)
PKJT.91	Access Point	RAI.03 Platform	RAI.03.01 Kerangka Infrastruktur	RAI.03.03 Perangkat Keras Jaringan	Dokumen Standar Manajemen Pengamanan Informasi (ISO 27001:/2013), Keputusan Kepala Dinas Kominfo No.23/Kep-Kominfo/2019 tentang Penetapan SOP Tata Kelola TIK pada Dinas Kominfo	Audit <i>Surveillance</i> ISO 27001:2013 , Audit Internal ISO 27001:2013	Pilot Poject Karya Mandiri BSSN, Pembentukan Security Operation Center	Konfigurasi email server, Awareness Penggunaan Aplikasi, Perlindungan data pribadi dan tren keamanan siber	Digital Forensik	Penetration Testing (Pentest)	Audit ISO 27001
PKJT.92	Access Point	RAI.03 Platform	RAI.03.01 Kerangka Infrastruktur	RAI.03.03 Perangkat Keras Jaringan	Dokumen Standar Manajemen Pengamanan Informasi (ISO 27001:/2013), Keputusan Kepala Dinas Kominfo No.23/Kep-Kominfo/2019 tentang Penetapan SOP Tata Kelola TIK pada Dinas Kominfo	Audit <i>Surveillance</i> ISO 27001:2013 , Audit Internal ISO 27001:2013	Pilot Poject Karya Mandiri BSSN, Pembentukan Security Operation Center	Konfigurasi email server, Awareness Penggunaan Aplikasi, Perlindungan data pribadi dan tren keamanan siber	Digital Forensik	Penetration Testing (Pentest)	Audit ISO 27001
PKJT.93	Access Point	RAI.03 Platform	RAI.03.01 Kerangka Infrastruktur	RAI.03.03 Perangkat Keras Jaringan	Dokumen Standar Manajemen Pengamanan Informasi (ISO 27001:/2013), Keputusan Kepala Dinas Kominfo No.23/Kep-Kominfo/2019 tentang Penetapan SOP Tata Kelola TIK pada Dinas Kominfo	Audit <i>Surveillance</i> ISO 27001:2013 , Audit Internal ISO 27001:2013	Pilot Poject Karya Mandiri BSSN, Pembentukan Security Operation Center	Konfigurasi email server, Awareness Penggunaan Aplikasi, Perlindungan data pribadi dan tren keamanan siber	Digital Forensik	Penetration Testing (Pentest)	Audit ISO 27001

ID	Nama Network/Communication Device	→ RAI Level 1 (Dependency)	→ RAI Level 2 (Dependency)	→ RAI Level 3 (Dependency)	→ Standar Teknis dan Prosedur Keamanan SPBE (Dependency)	→ Audit Keamanan SPBE (Dependency)	→ Peningkatan Keamanan SPBE (Dependency)	→ Edukasi Kesadaran Keamanan SPBE (Dependency)	→ Penanganan Insiden Keamanan SPBE (Dependency)	→ Identifikasi Kerentanan Keamanan SPBE (Dependency)	→ Kelaikan Keamanan SPBE (Dependency)
PKJT.94	Access Point	RAI.03 Platform	RAI.03.01 Kerangka Infrastruktur	RAI.03.03 Perangkat Keras Jaringan	Dokumen Standar Manajemen Pengamanan Informasi (ISO 27001:/2013), Keputusan Kepala Dinas Kominfo No.23/Kep-Kominfo/2019 tentang Penetapan SOP Tata Kelola TIK pada Dinas Kominfo	Audit <i>Surveillance</i> ISO 27001:2013, Audit Internal ISO 27001:2013	Pilot Poject Karya Mandiri BSSN, Pembentukan Security Operation Center	Konfigurasi email server, Awareness Penggunaan Aplikasi, Perlindungan data pribadi dan tren keamanan siber	Digital Forensik	Penetration Testing (Pentest)	Audit ISO 27001
PKJT.95	Access Point	RAI.03 Platform	RAI.03.01 Kerangka Infrastruktur	RAI.03.03 Perangkat Keras Jaringan	Dokumen Standar Manajemen Pengamanan Informasi (ISO 27001:/2013), Keputusan Kepala Dinas Kominfo No.23/Kep-Kominfo/2019 tentang Penetapan SOP Tata Kelola TIK pada Dinas Kominfo	Audit <i>Surveillance</i> ISO 27001:2013, Audit Internal ISO 27001:2013	Pilot Poject Karya Mandiri BSSN, Pembentukan Security Operation Center	Konfigurasi email server, Awareness Penggunaan Aplikasi, Perlindungan data pribadi dan tren keamanan siber	Digital Forensik	Penetration Testing (Pentest)	Audit ISO 27001
PKJT.96	Access Point	RAI.03 Platform	RAI.03.01 Kerangka Infrastruktur	RAI.03.03 Perangkat Keras Jaringan	Dokumen Standar Manajemen Pengamanan Informasi (ISO 27001:/2013), Keputusan Kepala Dinas Kominfo No.23/Kep-Kominfo/2019 tentang Penetapan SOP Tata Kelola TIK pada Dinas Kominfo	Audit <i>Surveillance</i> ISO 27001:2013, Audit Internal ISO 27001:2013	Pilot Poject Karya Mandiri BSSN, Pembentukan Security Operation Center	Konfigurasi email server, Awareness Penggunaan Aplikasi, Perlindungan data pribadi dan tren keamanan siber	Digital Forensik	Penetration Testing (Pentest)	Audit ISO 27001

ID	Nama Network/Communication Device	→ RAI Level 1 (Dependency)	→ RAI Level 2 (Dependency)	→ RAI Level 3 (Dependency)	→ Standar Teknis dan Prosedur Keamanan SPBE (Dependency)	→ Audit Keamanan SPBE (Dependency)	→ Peningkatan Keamanan SPBE (Dependency)	→ Edukasi Kesadaran Keamanan SPBE (Dependency)	→ Penanganan Insiden Keamanan SPBE (Dependency)	→ Identifikasi Kerentanan Keamanan SPBE (Dependency)	→ Kelaikan Keamanan SPBE (Dependency)
PKJT.97	Access Point	RAI.03 Platform	RAI.03.01 Kerangka Infrastruktur	RAI.03.03 Perangkat Keras Jaringan	Dokumen Standar Manajemen Pengamanan Informasi (ISO 27001:/2013), Keputusan Kepala Dinas Kominfo No.23/Kep-Kominfo/2019 tentang Penetapan SOP Tata Kelola TIK pada Dinas Kominfo	Audit <i>Surveillance</i> ISO 27001:2013, Audit Internal ISO 27001:2013	Pilot Poject Karya Mandiri BSSN, Pembentukan Security Operation Center	Konfigurasi email server, Awareness Penggunaan Aplikasi, Perlindungan data pribadi dan tren keamanan siber	Digital Forensik	Penetration Testing (Pentest)	Audit ISO 27001
PKJT.98	Access Point	RAI.03 Platform	RAI.03.01 Kerangka Infrastruktur	RAI.03.03 Perangkat Keras Jaringan	Dokumen Standar Manajemen Pengamanan Informasi (ISO 27001:/2013), Keputusan Kepala Dinas Kominfo No.23/Kep-Kominfo/2019 tentang Penetapan SOP Tata Kelola TIK pada Dinas Kominfo	Audit <i>Surveillance</i> ISO 27001:2013, Audit Internal ISO 27001:2013	Pilot Poject Karya Mandiri BSSN, Pembentukan Security Operation Center	Konfigurasi email server, Awareness Penggunaan Aplikasi, Perlindungan data pribadi dan tren keamanan siber	Digital Forensik	Penetration Testing (Pentest)	Audit ISO 27001
PKJT.99	Access Point	RAI.03 Platform	RAI.03.01 Kerangka Infrastruktur	RAI.03.03 Perangkat Keras Jaringan	Dokumen Standar Manajemen Pengamanan Informasi (ISO 27001:/2013), Keputusan Kepala Dinas Kominfo No.23/Kep-Kominfo/2019 tentang Penetapan SOP Tata Kelola TIK pada Dinas Kominfo	Audit <i>Surveillance</i> ISO 27001:2013, Audit Internal ISO 27001:2013	Pilot Poject Karya Mandiri BSSN, Pembentukan Security Operation Center	Konfigurasi email server, Awareness Penggunaan Aplikasi, Perlindungan data pribadi dan tren keamanan siber	Digital Forensik	Penetration Testing (Pentest)	Audit ISO 27001

ID	Nama Network/Communication Device	→ RAI Level 1 (Dependency)	→ RAI Level 2 (Dependency)	→ RAI Level 3 (Dependency)	→ Standar Teknis dan Prosedur Keamanan SPBE (Dependency)	→ Audit Keamanan SPBE (Dependency)	→ Peningkatan Keamanan SPBE (Dependency)	→ Edukasi Kesadaran Keamanan SPBE (Dependency)	→ Penanganan Insiden Keamanan SPBE (Dependency)	→ Identifikasi Kerentanan Keamanan SPBE (Dependency)	→ Kelaikan Keamanan SPBE (Dependency)
PKJT.100	Access Point	RAI.03 Platform	RAI.03.01 Kerangka Infrastruktur	RAI.03.03 Perangkat Keras Jaringan	Dokumen Standar Manajemen Pengamanan Informasi (ISO 27001:/2013), Keputusan Kepala Dinas Kominfo No.23/Kep-Kominfo/2019 tentang Penetapan SOP Tata Kelola TIK pada Dinas Kominfo	Audit <i>Surveillance</i> ISO 27001:2013, Audit Internal ISO 27001:2013	Pilot Poject Karya Mandiri BSSN, Pembentukan Security Operation Center	Konfigurasi email server, Awareness Penggunaan Aplikasi, Perlindungan data pribadi dan tren keamanan siber	Digital Forensik	Penetration Testing (Pentest)	Audit ISO 27001
PKJT.101	Access Point	RAI.03 Platform	RAI.03.01 Kerangka Infrastruktur	RAI.03.03 Perangkat Keras Jaringan	Dokumen Standar Manajemen Pengamanan Informasi (ISO 27001:/2013), Keputusan Kepala Dinas Kominfo No.23/Kep-Kominfo/2019 tentang Penetapan SOP Tata Kelola TIK pada Dinas Kominfo	Audit <i>Surveillance</i> ISO 27001:2013, Audit Internal ISO 27001:2013	Pilot Poject Karya Mandiri BSSN, Pembentukan Security Operation Center	Konfigurasi email server, Awareness Penggunaan Aplikasi, Perlindungan data pribadi dan tren keamanan siber	Digital Forensik	Penetration Testing (Pentest)	Audit ISO 27001
PKJT.102	Access Point	RAI.03 Platform	RAI.03.01 Kerangka Infrastruktur	RAI.03.03 Perangkat Keras Jaringan	Dokumen Standar Manajemen Pengamanan Informasi (ISO 27001:/2013), Keputusan Kepala Dinas Kominfo No.23/Kep-Kominfo/2019 tentang Penetapan SOP Tata Kelola TIK pada Dinas Kominfo	Audit <i>Surveillance</i> ISO 27001:2013, Audit Internal ISO 27001:2013	Pilot Poject Karya Mandiri BSSN, Pembentukan Security Operation Center	Konfigurasi email server, Awareness Penggunaan Aplikasi, Perlindungan data pribadi dan tren keamanan siber	Digital Forensik	Penetration Testing (Pentest)	Audit ISO 27001

ID	Nama Network/Communication Device	→ RAI Level 1 (Dependency)	→ RAI Level 2 (Dependency)	→ RAI Level 3 (Dependency)	→ Standar Teknis dan Prosedur Keamanan SPBE (Dependency)	→ Audit Keamanan SPBE (Dependency)	→ Peningkatan Keamanan SPBE (Dependency)	→ Edukasi Kesadaran Keamanan SPBE (Dependency)	→ Penanganan Insiden Keamanan SPBE (Dependency)	→ Identifikasi Kerentanan Keamanan SPBE (Dependency)	→ Kelaikan Keamanan SPBE (Dependency)
PKJT.103	Access Point	RAI.03 Platform	RAI.03.01 Kerangka Infrastruktur	RAI.03.03 Perangkat Keras Jaringan	Dokumen Standar Manajemen Pengamanan Informasi (ISO 27001:/2013), Keputusan Kepala Dinas Kominfo No.23/Kep-Kominfo/2019 tentang Penetapan SOP Tata Kelola TIK pada Dinas Kominfo	Audit <i>Surveillance</i> ISO 27001:2013, Audit Internal ISO 27001:2013	Pilot Poject Karya Mandiri BSSN, Pembentukan Security Operation Center	Konfigurasi email server, Awareness Penggunaan Aplikasi, Perlindungan data pribadi dan tren keamanan siber	Digital Forensik	Penetration Testing (Pentest)	Audit ISO 27001
PKJT.104	Access Point	RAI.03 Platform	RAI.03.01 Kerangka Infrastruktur	RAI.03.03 Perangkat Keras Jaringan	Dokumen Standar Manajemen Pengamanan Informasi (ISO 27001:/2013), Keputusan Kepala Dinas Kominfo No.23/Kep-Kominfo/2019 tentang Penetapan SOP Tata Kelola TIK pada Dinas Kominfo	Audit <i>Surveillance</i> ISO 27001:2013, Audit Internal ISO 27001:2013	Pilot Poject Karya Mandiri BSSN, Pembentukan Security Operation Center	Konfigurasi email server, Awareness Penggunaan Aplikasi, Perlindungan data pribadi dan tren keamanan siber	Digital Forensik	Penetration Testing (Pentest)	Audit ISO 27001
PKJT.105	Access Point	RAI.03 Platform	RAI.03.01 Kerangka Infrastruktur	RAI.03.03 Perangkat Keras Jaringan	Dokumen Standar Manajemen Pengamanan Informasi (ISO 27001:/2013), Keputusan Kepala Dinas Kominfo No.23/Kep-Kominfo/2019 tentang Penetapan SOP Tata Kelola TIK pada Dinas Kominfo	Audit <i>Surveillance</i> ISO 27001:2013, Audit Internal ISO 27001:2013	Pilot Poject Karya Mandiri BSSN, Pembentukan Security Operation Center	Konfigurasi email server, Awareness Penggunaan Aplikasi, Perlindungan data pribadi dan tren keamanan siber	Digital Forensik	Penetration Testing (Pentest)	Audit ISO 27001

ID	Nama Network/Communication Device	→ RAI Level 1 (Dependency)	→ RAI Level 2 (Dependency)	→ RAI Level 3 (Dependency)	→ Standar Teknis dan Prosedur Keamanan SPBE (Dependency)	→ Audit Keamanan SPBE (Dependency)	→ Peningkatan Keamanan SPBE (Dependency)	→ Edukasi Kesadaran Keamanan SPBE (Dependency)	→ Penanganan Insiden Keamanan SPBE (Dependency)	→ Identifikasi Kerentanan Keamanan SPBE (Dependency)	→ Kelaikan Keamanan SPBE (Dependency)
PKJT.106	Access Point	RAI.03 Platform	RAI.03.01 Kerangka Infrastruktur	RAI.03.03 Perangkat Keras Jaringan	Dokumen Standar Manajemen Pengamanan Informasi (ISO 27001:/2013), Keputusan Kepala Dinas Kominfo No.23/Kep-Kominfo/2019 tentang Penetapan SOP Tata Kelola TIK pada Dinas Kominfo	Audit <i>Surveillance</i> ISO 27001:2013, Audit Internal ISO 27001:2013	Pilot Poject Karya Mandiri BSSN, Pembentukan Security Operation Center	Konfigurasi email server, Awareness Penggunaan Aplikasi, Perlindungan data pribadi dan tren keamanan siber	Digital Forensik	Penetration Testing (Pentest)	Audit ISO 27001
PKJT.107	Access Point	RAI.03 Platform	RAI.03.01 Kerangka Infrastruktur	RAI.03.03 Perangkat Keras Jaringan	Dokumen Standar Manajemen Pengamanan Informasi (ISO 27001:/2013), Keputusan Kepala Dinas Kominfo No.23/Kep-Kominfo/2019 tentang Penetapan SOP Tata Kelola TIK pada Dinas Kominfo	Audit <i>Surveillance</i> ISO 27001:2013, Audit Internal ISO 27001:2013	Pilot Poject Karya Mandiri BSSN, Pembentukan Security Operation Center	Konfigurasi email server, Awareness Penggunaan Aplikasi, Perlindungan data pribadi dan tren keamanan siber	Digital Forensik	Penetration Testing (Pentest)	Audit ISO 27001
PKJT.108	Access Point	RAI.03 Platform	RAI.03.01 Kerangka Infrastruktur	RAI.03.03 Perangkat Keras Jaringan	Dokumen Standar Manajemen Pengamanan Informasi (ISO 27001:/2013), Keputusan Kepala Dinas Kominfo No.23/Kep-Kominfo/2019 tentang Penetapan SOP Tata Kelola TIK pada Dinas Kominfo	Audit <i>Surveillance</i> ISO 27001:2013, Audit Internal ISO 27001:2013	Pilot Poject Karya Mandiri BSSN, Pembentukan Security Operation Center	Konfigurasi email server, Awareness Penggunaan Aplikasi, Perlindungan data pribadi dan tren keamanan siber	Digital Forensik	Penetration Testing (Pentest)	Audit ISO 27001

ID	Nama Network/Communication Device	→ RAI Level 1 (Dependency)	→ RAI Level 2 (Dependency)	→ RAI Level 3 (Dependency)	→ Standar Teknis dan Prosedur Keamanan SPBE (Dependency)	→ Audit Keamanan SPBE (Dependency)	→ Peningkatan Keamanan SPBE (Dependency)	→ Edukasi Kesadaran Keamanan SPBE (Dependency)	→ Penanganan Insiden Keamanan SPBE (Dependency)	→ Identifikasi Kerentanan Keamanan SPBE (Dependency)	→ Kelaikan Keamanan SPBE (Dependency)
PKJT.109	Access Point	RAI.03 Platform	RAI.03.01 Kerangka Infrastruktur	RAI.03.03 Perangkat Keras Jaringan	Dokumen Standar Manajemen Pengamanan Informasi (ISO 27001:/2013), Keputusan Kepala Dinas Kominfo No.23/Kep-Kominfo/2019 tentang Penetapan SOP Tata Kelola TIK pada Dinas Kominfo	Audit <i>Surveillance</i> ISO 27001:2013, Audit Internal ISO 27001:2013	Pilot Poject Karya Mandiri BSSN, Pembentukan Security Operation Center	Konfigurasi email server, Awareness Penggunaan Aplikasi, Perlindungan data pribadi dan tren keamanan siber	Digital Forensik	Penetration Testing (Pentest)	Audit ISO 27001
PKJT.110	Access Point	RAI.03 Platform	RAI.03.01 Kerangka Infrastruktur	RAI.03.03 Perangkat Keras Jaringan	Dokumen Standar Manajemen Pengamanan Informasi (ISO 27001:/2013), Keputusan Kepala Dinas Kominfo No.23/Kep-Kominfo/2019 tentang Penetapan SOP Tata Kelola TIK pada Dinas Kominfo	Audit <i>Surveillance</i> ISO 27001:2013, Audit Internal ISO 27001:2013	Pilot Poject Karya Mandiri BSSN, Pembentukan Security Operation Center	Konfigurasi email server, Awareness Penggunaan Aplikasi, Perlindungan data pribadi dan tren keamanan siber	Digital Forensik	Penetration Testing (Pentest)	Audit ISO 27001
PKJT.111	Access Point	RAI.03 Platform	RAI.03.01 Kerangka Infrastruktur	RAI.03.03 Perangkat Keras Jaringan	Dokumen Standar Manajemen Pengamanan Informasi (ISO 27001:/2013), Keputusan Kepala Dinas Kominfo No.23/Kep-Kominfo/2019 tentang Penetapan SOP Tata Kelola TIK pada Dinas Kominfo	Audit <i>Surveillance</i> ISO 27001:2013, Audit Internal ISO 27001:2013	Pilot Poject Karya Mandiri BSSN, Pembentukan Security Operation Center	Konfigurasi email server, Awareness Penggunaan Aplikasi, Perlindungan data pribadi dan tren keamanan siber	Digital Forensik	Penetration Testing (Pentest)	Audit ISO 27001

ID	Nama Network/Communication Device	→ RAI Level 1 (Dependency)	→ RAI Level 2 (Dependency)	→ RAI Level 3 (Dependency)	→ Standar Teknis dan Prosedur Keamanan SPBE (Dependency)	→ Audit Keamanan SPBE (Dependency)	→ Peningkatan Keamanan SPBE (Dependency)	→ Edukasi Kesadaran Keamanan SPBE (Dependency)	→ Penanganan Insiden Keamanan SPBE (Dependency)	→ Identifikasi Kerentanan Keamanan SPBE (Dependency)	→ Kelaikan Keamanan SPBE (Dependency)
PKJT.112	Access Point	RAI.03 Platform	RAI.03.01 Kerangka Infrastruktur	RAI.03.03 Perangkat Keras Jaringan	Dokumen Standar Manajemen Pengamanan Informasi (ISO 27001:/2013), Keputusan Kepala Dinas Kominfo No.23/Kep-Kominfo/2019 tentang Penetapan SOP Tata Kelola TIK pada Dinas Kominfo	Audit <i>Surveillance</i> ISO 27001:2013, Audit Internal ISO 27001:2013	Pilot Poject Karya Mandiri BSSN, Pembentukan Security Operation Center	Konfigurasi email server, Awareness Penggunaan Aplikasi, Perlindungan data pribadi dan tren keamanan siber	Digital Forensik	Penetration Testing (Pentest)	Audit ISO 27001
PKJT.113	Access Point	RAI.03 Platform	RAI.03.01 Kerangka Infrastruktur	RAI.03.03 Perangkat Keras Jaringan	Dokumen Standar Manajemen Pengamanan Informasi (ISO 27001:/2013), Keputusan Kepala Dinas Kominfo No.23/Kep-Kominfo/2019 tentang Penetapan SOP Tata Kelola TIK pada Dinas Kominfo	Audit <i>Surveillance</i> ISO 27001:2013, Audit Internal ISO 27001:2013	Pilot Poject Karya Mandiri BSSN, Pembentukan Security Operation Center	Konfigurasi email server, Awareness Penggunaan Aplikasi, Perlindungan data pribadi dan tren keamanan siber	Digital Forensik	Penetration Testing (Pentest)	Audit ISO 27001
PKJT.114	Access Point	RAI.03 Platform	RAI.03.01 Kerangka Infrastruktur	RAI.03.03 Perangkat Keras Jaringan	Dokumen Standar Manajemen Pengamanan Informasi (ISO 27001:/2013), Keputusan Kepala Dinas Kominfo No.23/Kep-Kominfo/2019 tentang Penetapan SOP Tata Kelola TIK pada Dinas Kominfo	Audit <i>Surveillance</i> ISO 27001:2013, Audit Internal ISO 27001:2013	Pilot Poject Karya Mandiri BSSN, Pembentukan Security Operation Center	Konfigurasi email server, Awareness Penggunaan Aplikasi, Perlindungan data pribadi dan tren keamanan siber	Digital Forensik	Penetration Testing (Pentest)	Audit ISO 27001

ID	Nama Network/Communication Device	→ RAI Level 1 (Dependency)	→ RAI Level 2 (Dependency)	→ RAI Level 3 (Dependency)	→ Standar Teknis dan Prosedur Keamanan SPBE (Dependency)	→ Audit Keamanan SPBE (Dependency)	→ Peningkatan Keamanan SPBE (Dependency)	→ Edukasi Kesadaran Keamanan SPBE (Dependency)	→ Penanganan Insiden Keamanan SPBE (Dependency)	→ Identifikasi Kerentanan Keamanan SPBE (Dependency)	→ Kelaikan Keamanan SPBE (Dependency)
PKJT.115	Access Point	RAI.03 Platform	RAI.03.01 Kerangka Infrastruktur	RAI.03.03 Perangkat Keras Jaringan	Dokumen Standar Manajemen Pengamanan Informasi (ISO 27001:/2013), Keputusan Kepala Dinas Kominfo No.23/Kep-Kominfo/2019 tentang Penetapan SOP Tata Kelola TIK pada Dinas Kominfo	Audit <i>Surveillance</i> ISO 27001:2013, Audit Internal ISO 27001:2013	Pilot Poject Karya Mandiri BSSN, Pembentukan Security Operation Center	Konfigurasi email server, Awareness Penggunaan Aplikasi, Perlindungan data pribadi dan tren keamanan siber	Digital Forensik	Penetration Testing (Pentest)	Audit ISO 27001
PKJT.116	Access Point	RAI.03 Platform	RAI.03.01 Kerangka Infrastruktur	RAI.03.03 Perangkat Keras Jaringan	Dokumen Standar Manajemen Pengamanan Informasi (ISO 27001:/2013), Keputusan Kepala Dinas Kominfo No.23/Kep-Kominfo/2019 tentang Penetapan SOP Tata Kelola TIK pada Dinas Kominfo	Audit <i>Surveillance</i> ISO 27001:2013, Audit Internal ISO 27001:2013	Pilot Poject Karya Mandiri BSSN, Pembentukan Security Operation Center	Konfigurasi email server, Awareness Penggunaan Aplikasi, Perlindungan data pribadi dan tren keamanan siber	Digital Forensik	Penetration Testing (Pentest)	Audit ISO 27001
PKJT.117	Access Point	RAI.03 Platform	RAI.03.01 Kerangka Infrastruktur	RAI.03.03 Perangkat Keras Jaringan	Dokumen Standar Manajemen Pengamanan Informasi (ISO 27001:/2013), Keputusan Kepala Dinas Kominfo No.23/Kep-Kominfo/2019 tentang Penetapan SOP Tata Kelola TIK pada Dinas Kominfo	Audit <i>Surveillance</i> ISO 27001:2013, Audit Internal ISO 27001:2013	Pilot Poject Karya Mandiri BSSN, Pembentukan Security Operation Center	Konfigurasi email server, Awareness Penggunaan Aplikasi, Perlindungan data pribadi dan tren keamanan siber	Digital Forensik	Penetration Testing (Pentest)	Audit ISO 27001

ID	Nama Network/Communication Device	→ RAI Level 1 (Dependency)	→ RAI Level 2 (Dependency)	→ RAI Level 3 (Dependency)	→ Standar Teknis dan Prosedur Keamanan SPBE (Dependency)	→ Audit Keamanan SPBE (Dependency)	→ Peningkatan Keamanan SPBE (Dependency)	→ Edukasi Kesadaran Keamanan SPBE (Dependency)	→ Penanganan Insiden Keamanan SPBE (Dependency)	→ Identifikasi Kerentanan Keamanan SPBE (Dependency)	→ Kelaikan Keamanan SPBE (Dependency)
PKJT.118	Access Point	RAI.03 Platform	RAI.03.01 Kerangka Infrastruktur	RAI.03.03 Perangkat Keras Jaringan	Dokumen Standar Manajemen Pengamanan Informasi (ISO 27001:/2013), Keputusan Kepala Dinas Kominfo No.23/Kep-Kominfo/2019 tentang Penetapan SOP Tata Kelola TIK pada Dinas Kominfo	Audit <i>Surveillance</i> ISO 27001:2013, Audit Internal ISO 27001:2013	Pilot Poject Karya Mandiri BSSN, Pembentukan Security Operation Center	Konfigurasi email server, Awareness Penggunaan Aplikasi, Perlindungan data pribadi dan tren keamanan siber	Digital Forensik	Penetration Testing (Pentest)	Audit ISO 27001
PKJT.119	Access Point	RAI.03 Platform	RAI.03.01 Kerangka Infrastruktur	RAI.03.03 Perangkat Keras Jaringan	Dokumen Standar Manajemen Pengamanan Informasi (ISO 27001:/2013), Keputusan Kepala Dinas Kominfo No.23/Kep-Kominfo/2019 tentang Penetapan SOP Tata Kelola TIK pada Dinas Kominfo	Audit <i>Surveillance</i> ISO 27001:2013, Audit Internal ISO 27001:2013	Pilot Poject Karya Mandiri BSSN, Pembentukan Security Operation Center	Konfigurasi email server, Awareness Penggunaan Aplikasi, Perlindungan data pribadi dan tren keamanan siber	Digital Forensik	Penetration Testing (Pentest)	Audit ISO 27001
PKJT.120	Access Point	RAI.03 Platform	RAI.03.01 Kerangka Infrastruktur	RAI.03.03 Perangkat Keras Jaringan	Dokumen Standar Manajemen Pengamanan Informasi (ISO 27001:/2013), Keputusan Kepala Dinas Kominfo No.23/Kep-Kominfo/2019 tentang Penetapan SOP Tata Kelola TIK pada Dinas Kominfo	Audit <i>Surveillance</i> ISO 27001:2013, Audit Internal ISO 27001:2013	Pilot Poject Karya Mandiri BSSN, Pembentukan Security Operation Center	Konfigurasi email server, Awareness Penggunaan Aplikasi, Perlindungan data pribadi dan tren keamanan siber	Digital Forensik	Penetration Testing (Pentest)	Audit ISO 27001

ID	Nama Network/Communication Device	→ RAI Level 1 (Dependency)	→ RAI Level 2 (Dependency)	→ RAI Level 3 (Dependency)	→ Standar Teknis dan Prosedur Keamanan SPBE (Dependency)	→ Audit Keamanan SPBE (Dependency)	→ Peningkatan Keamanan SPBE (Dependency)	→ Edukasi Kesadaran Keamanan SPBE (Dependency)	→ Penanganan Insiden Keamanan SPBE (Dependency)	→ Identifikasi Kerentanan Keamanan SPBE (Dependency)	→ Kelaikan Keamanan SPBE (Dependency)
PKJT.12 1	Access Point	RAI.03 Platform	RAI.03.01 Kerangka Infrastruktur	RAI.03.03 Perangkat Keras Jaringan	Dokumen Standar Manajemen Pengamanan Informasi (ISO 27001:/2013), Keputusan Kepala Dinas Kominfo No.23/Kep-Kominfo/2019 tentang Penetapan SOP Tata Kelola TIK pada Dinas Kominfo	Audit <i>Surveillance</i> ISO 27001:2013 , Audit Internal ISO 27001:2013	Pilot Poject Karya Mandiri BSSN, Pembentukan Security Operation Center	Konfigurasi email server, Awareness Penggunaan Aplikasi, Perlindungan data pribadi dan tren keamanan siber	Digital Forensik	Penetration Testing (Pentest)	Audit ISO 27001
PKJT.12 2	Access Point	RAI.03 Platform	RAI.03.01 Kerangka Infrastruktur	RAI.03.03 Perangkat Keras Jaringan	Dokumen Standar Manajemen Pengamanan Informasi (ISO 27001:/2013), Keputusan Kepala Dinas Kominfo No.23/Kep-Kominfo/2019 tentang Penetapan SOP Tata Kelola TIK pada Dinas Kominfo	Audit <i>Surveillance</i> ISO 27001:2013 , Audit Internal ISO 27001:2013	Pilot Poject Karya Mandiri BSSN, Pembentukan Security Operation Center	Konfigurasi email server, Awareness Penggunaan Aplikasi, Perlindungan data pribadi dan tren keamanan siber	Digital Forensik	Penetration Testing (Pentest)	Audit ISO 27001
PKJT.12 3	Access Point	RAI.03 Platform	RAI.03.01 Kerangka Infrastruktur	RAI.03.03 Perangkat Keras Jaringan	Dokumen Standar Manajemen Pengamanan Informasi (ISO 27001:/2013), Keputusan Kepala Dinas Kominfo No.23/Kep-Kominfo/2019 tentang Penetapan SOP Tata Kelola TIK pada Dinas Kominfo	Audit <i>Surveillance</i> ISO 27001:2013 , Audit Internal ISO 27001:2013	Pilot Poject Karya Mandiri BSSN, Pembentukan Security Operation Center	Konfigurasi email server, Awareness Penggunaan Aplikasi, Perlindungan data pribadi dan tren keamanan siber	Digital Forensik	Penetration Testing (Pentest)	Audit ISO 27001

ID	Nama Network/Communication Device	→ RAI Level 1 (Dependency)	→ RAI Level 2 (Dependency)	→ RAI Level 3 (Dependency)	→ Standar Teknis dan Prosedur Keamanan SPBE (Dependency)	→ Audit Keamanan SPBE (Dependency)	→ Peningkatan Keamanan SPBE (Dependency)	→ Edukasi Kesadaran Keamanan SPBE (Dependency)	→ Penanganan Insiden Keamanan SPBE (Dependency)	→ Identifikasi Kerentanan Keamanan SPBE (Dependency)	→ Kelaikan Keamanan SPBE (Dependency)
PKJT.12 4	Router	RAI.03 Platform	RAI.03.01 Kerangka Infrastruktur	RAI.03.03 Perangkat Keras Jaringan	Dokumen Standar Manajemen Pengamanan Informasi (ISO 27001:/2013), Keputusan Kepala Dinas Kominfo No.23/Kep-Kominfo/2019 tentang Penetapan SOP Tata Kelola TIK pada Dinas Kominfo	Audit <i>Surveillance</i> ISO 27001:2013, Audit Internal ISO 27001:2013	Pilot Poject Karya Mandiri BSSN, Pembentukan Security Operation Center	Konfigurasi email server, Awareness Penggunaan Aplikasi, Perlindungan data pribadi dan tren keamanan siber	Digital Forensik	Penetration Testing (Pentest)	Audit ISO 27001
PKJT.12 5	Router	RAI.03 Platform	RAI.03.01 Kerangka Infrastruktur	RAI.03.03 Perangkat Keras Jaringan	Dokumen Standar Manajemen Pengamanan Informasi (ISO 27001:/2013), Keputusan Kepala Dinas Kominfo No.23/Kep-Kominfo/2019 tentang Penetapan SOP Tata Kelola TIK pada Dinas Kominfo	Audit <i>Surveillance</i> ISO 27001:2013, Audit Internal ISO 27001:2013	Pilot Poject Karya Mandiri BSSN, Pembentukan Security Operation Center	Konfigurasi email server, Awareness Penggunaan Aplikasi, Perlindungan data pribadi dan tren keamanan siber	Digital Forensik	Penetration Testing (Pentest)	Audit ISO 27001
PKJT.12 6	Router	RAI.03 Platform	RAI.03.01 Kerangka Infrastruktur	RAI.03.03 Perangkat Keras Jaringan	Dokumen Standar Manajemen Pengamanan Informasi (ISO 27001:/2013), Keputusan Kepala Dinas Kominfo No.23/Kep-Kominfo/2019 tentang Penetapan SOP Tata Kelola TIK pada Dinas Kominfo	Audit <i>Surveillance</i> ISO 27001:2013, Audit Internal ISO 27001:2013	Pilot Poject Karya Mandiri BSSN, Pembentukan Security Operation Center	Konfigurasi email server, Awareness Penggunaan Aplikasi, Perlindungan data pribadi dan tren keamanan siber	Digital Forensik	Penetration Testing (Pentest)	Audit ISO 27001

ID	Nama Network/Communication Device	→ RAI Level 1 (Dependency)	→ RAI Level 2 (Dependency)	→ RAI Level 3 (Dependency)	→ Standar Teknis dan Prosedur Keamanan SPBE (Dependency)	→ Audit Keamanan SPBE (Dependency)	→ Peningkatan Keamanan SPBE (Dependency)	→ Edukasi Kesadaran Keamanan SPBE (Dependency)	→ Penanganan Insiden Keamanan SPBE (Dependency)	→ Identifikasi Kerentanan Keamanan SPBE (Dependency)	→ Kelaikan Keamanan SPBE (Dependency)
PKJT.127	Router	RAI.03 Platform	RAI.03.01 Kerangka Infrastruktur	RAI.03.03 Perangkat Keras Jaringan	Dokumen Standar Manajemen Pengamanan Informasi (ISO 27001:/2013), Keputusan Kepala Dinas Kominfo No.23/Kep-Kominfo/2019 tentang Penetapan SOP Tata Kelola TIK pada Dinas Kominfo	Audit <i>Surveillance</i> ISO 27001:2013, Audit Internal ISO 27001:2013	Pilot Poject Karya Mandiri BSSN, Pembentukan Security Operation Center	Konfigurasi email server, Awareness Penggunaan Aplikasi, Perlindungan data pribadi dan tren keamanan siber	Digital Forensik	Penetration Testing (Pentest)	Audit ISO 27001

B.2.3 Perangkat Keras Keamanan

ID	Nama Perangkat Keamanan	Deskripsi Security Device	Tipe Security Device	Status Kepemilikan	Nama Pemilik	Unit Pengelola Security Device	→ RAI Level 1 (Dependency)	→ RAI Level 2 (Dependency)	→ RAI Level 3 (Dependency)	→ Standar Teknis dan Prosedur Keamanan SPBE (Dependency)	→ Audit Keamanan SPBE (Dependency)	→ Edukasi Kesadaran Keamanan SPBE (Dependency)	→ Identifikasi Kerentanan Keamanan SPBE (Dependency)	→ Kelangkaan Keamanan SPBE (Dependency)	→ Penanganan Insiden Keamanan SPBE (Dependency)	→ Peningkatan Keamanan SPBE (Dependency)
PKK T.01	Juniper SRX-550	Sebagai firewall pada server aplikasi	Firewall	Sendiri	Dinas Kominfo	Dinas Kominfo	RAI03 Platform	RAI.03.01 Kerangka Infrastruktur	RAI.03.01.04 Perangkat Keras Keamanan	Dokumen Standar Manajemen Pengamanan Informasi (ISO 27001:/2013), Keputusan Kepala Dinas Kominfo No.23/Kep-Kominfo/2019 tentang Penetapan SOP Tata Kelola TIK pada Dinas Kominfo	Audit <i>Surveillance</i> ISO 27001:2013, Audit Internal ISO 27001:2013	Konfigurasi email server, Awareness Penggunaan Aplikasi, Perlindungan data pribadi dan tren keamanan siber	Penetration Testing (Pentest)	Audit ISO 27001	Digital Forensik	Pilot Project Karya Mandiri BSSN, Pembentukan Security Operation Center
PKK T.02	Sophos XG	Sebagai firewall pada client	Firewall	Sendiri	Dinas Kominfo	Dinas Kominfo	RAI03 Platform	RAI.03.01 Kerangka Infrastruktur	RAI.03.01.04 Perangkat Keras Keamanan	Dokumen Standar Manajemen Pengamanan	Audit <i>Surveillance</i> ISO 27001:2013, Audit	Konfigurasi email server, Awareness Penggunaan	Penetration Testing (Pentest)	Audit ISO 27001	Digital Forensik	Pilot Project Karya Mandiri BSSN, Pembentukan

ID	Nama Perangkat Keamanan	Deskripsi Device	Security	Tipe Security Device	Status Kepemilikan	Nama Pemilik	Unit Pengelola Security Device	→ RAI Level 1 (Dependency)	→ RAI Level 2 (Dependency)	→ RAI Level 3 (Dependency)	→ Standar Teknis dan Prosedur Keamanan SPBE (Dependency)	→ Audit Keamanan SPBE (Dependency)	→ Edukasi Kesadaran Keamanan SPBE (Dependency)	→ Identifikasi Kerentanan Keamanan SPBE (Dependency)	→ Kelangkaan Keamanan SPBE (Dependency)	→ Penanganan Insiden Keamanan SPBE (Dependency)	→ Peningkatan Keamanan SPBE (Dependency)
											Informasi (ISO 27001:/2013), Keputusan Kepala Dinas Kominfo No.23/Kep-Kominfo/2019 tentang Penetapan SOP Tata Kelola TIK pada Dinas Kominfo	Internal ISO 27001:2013	naan Aplikasi, Perlindungan data pribadi dan tren keamanan siber				Security Operation Center
PKK T.03	Unifi Security Gateway	Sebagai firewall pada access point client		Wireless Intrusion Prevention and Detection System	Sendiri	Dinas Kominfo	Dinas Kominfo	RAI03 Platform	RAI.03.01 Kerangka Infrastruktur	RAI.03.01.04 Perangkat Keras Keamanan	Dokumen Standar Manajemen Pengamanan Informasi (ISO 27001:/2013), Keputusan Kepala Dinas Kominfo No.23/Kep-	Audit <i>Surveillance</i> ISO 27001:2013, Audit Internal ISO 27001:2013	Konfigurasi email server, Awareness Penggunaan Aplikasi, Perlindungan data pribadi dan tren keamanan siber	Penetration Testing (Pentest)	Audit ISO 27001	Digital Forensik	Pilot Project Karya Mandiri BSSN, Pembentukan Security Operation Center

ID	Nama Peran gkat Keaman	Deskripsi Device	Security	Tipe Security Device	Status Kepemilikan	Nama Pemilik	Unit Pengelola Security Device	→ RAI Level 1 (Dependency)	→ RAI Level 2 (Dependency)	→ RAI Level 3 (Dependency)	→ Standar Teknis dan Prosedur Keamanan SPBE (Dependency)	→ Audit Keamanan SPBE (Dependency)	→ Edukasi Kesadaran Keamanan SPBE (Dependency)	→ Identifikasi Kerentanan Keamanan SPBE (Dependency)	→ Kelangkaan Keamanan SPBE (Dependency)	→ Penanganan Insiden Keamanan SPBE (Dependency)	→ Peningkatan Keamanan SPBE (Dependency)
											Kominfo /2019 tentang Penetapan SOP Tata Kelola TIK pada Dinas Kominfo						
PKK T.04	Server	Sebagai Server Load Balancer	Load	Load Balancer	Sendiri	HA Proxy	Dinas Kominfo	RAI03 Platform	RAI.03.01 Kerangka Infrastruktur	RAI.03.01.04 Perangkat Keras Keamanan	Dokumen Standar Manajemen Pengamanan Informasi (ISO 27001:/2013), Keputusan Kepala Dinas Kominfo No.23/Kep-Kominfo /2019 tentang Penetapan SOP Tata Kelola TIK pada Dinas Kominfo	Audit <i>Surveillance</i> ISO 27001:2013, Audit Internal ISO 27001:2013	Konfigurasi email server, Awareness Penggunaan Aplikasi, Perlindungan data pribadi dan tren keamanan siber	Penetration Testing (Pentest)	Audit ISO 27001	Digital Forensik	Pilot Project Karya Mandiri BSSN, Pembentukan Security Operation Center

ID	Nama Peran gkat Keaman	Deskripsi Device	Security	Tipe Security Device	Status Kepemilikan	Nama Pemilik	Unit Pengelola Security Device	→ RAI Level 1 (Dependency)	→ RAI Level 2 (Dependency)	→ RAI Level 3 (Dependency)	→ Standar Teknis dan Prosedur Keamanan SPBE (Dependency)	→ Audit Keamanan SPBE (Dependency)	→ Edukasi Kesadaran Keamanan SPBE (Dependency)	→ Identifikasi Kerentanan Keamanan SPBE (Dependency)	→ Kelangkaan Keamanan SPBE (Dependency)	→ Penanganan Insiden Keamanan SPBE (Dependency)	→ Peningkatan Keamanan SPBE (Dependency)
PKK T.05	Server	Sebagai Server Load Balancer	Load	Load Balancer	Sendiri	Nginx	Dinas Kominfo	RAI03 Platform	RAI.03.01 Kerangka Infrastruktur	RAI.03.01.04 Perangkat Keras Keamanan	Dokumen Standar Manajemen Pengamanan Informasi (ISO 27001:/2013), Keputusan Kepala Dinas Kominfo No.23/Keputusan Kominfo /2019 tentang Penetapan SOP Tata Kelola TIK pada Dinas Kominfo	Audit <i>Surveillance</i> ISO 27001:2013, Audit Internal ISO 27001:2013	Konfigurasi email server, Awareness Penggunaan Aplikasi, Perlindungan data pribadi dan tren keamanan siber	Penetration Testing (Pentest)	Audit ISO 27001	Digital Forensik	Pilot Project Karya Mandiri BSSN, Pembentukan Security Operation Center

B.2.4 Perangkat Keras Media Penyimpan

ID	Nama Data Storage	Deskripsi Data Storage	← Perangkat Lunak Platform (Dependency)	→ RAI Level 1 (Dependency)	→ RAI Level 2 (Dependency)	→ RAI Level 3 (Dependency)	← Perangkat Keras Server (Dependency)	→ Standar Teknis dan Prosedur Keamanan SPBE (Dependency)	→ Audit Keamanan SPBE (Dependency)	→ Edukasi Kesadaran Keamanan SPBE (Dependency)	→ Identifikasi Kerentanan Keamanan SPBE (Dependency)	→ Kelaikanan Keamanan SPBE (Dependency)	→ Penanganan Insiden Keamanan SPBE (Dependency)	→ Peningkatan Keamanan SPBE (Dependency)
PKMPT.01	Hard disk server	Menyimpan, mengambil, dan melayani file dan data komputer dalam satu jaringan	CentOS Linux release7.4.1708 (Core)	RAI.03 Platform	RAI.03.01 Kerangka Infrastruktur	RAI.03.01.02 Media Penyimpanan	BELALANG	Dokumen Standar Manajemen Pengamanan Informasi (ISO 27001:/2013), Keputusan Kepala Dinas Kominfo No.23/Kepp-Kominfo/2019 tentang Penetapan SOP Tata Kelola TIK pada Dinas Kominfo	Audit <i>Surveillance</i> ISO 27001:2013, Audit Internal ISO 27001:2013	Konfigurasi email server, Awareness Penggunaan Aplikasi, Perlindungan data pribadi dan tren keamanan siber	Penetration Testing (Pentest)	Audit ISO 27001	Digital Forensik, Penetration Testing	Pembentukan Security Operation Center, Pilot Project Karya Mandiri BSSN
PKMPT.02	Hard disk server	Menyimpan, mengambil, dan melayani file dan data komputer dalam satu	Ubuntu 12.04.2 LTS	RAI.03 Platform	RAI.03.01 Kerangka Infrastruktur	RAI.03.01.02 Media Penyimpanan	BADAK	Dokumen Standar Manajemen Pengamanan Informasi (ISO 27001:/2013),	Audit <i>Surveillance</i> ISO 27001:2013, Audit Internal ISO 27001:2013	Konfigurasi email server, Awareness Penggunaan Aplikasi, Perlindungan	Penetration Testing (Pentest)	Audit ISO 27001	Digital Forensik, Penetration Testing	Pembentukan Security Operation Center, Pilot Project Karya Mandiri BSSN

ID	Nama Data Storage	Deskripsi Data Storage	← Perangkat Lunak Platform (Dependency)	→ RAI Level 1 (Dependency)	→ RAI Level 2 (Dependency)	→ RAI Level 3 (Dependency)	← Perangkat Keras Server (Dependency)	→ Standar Teknis dan Prosedur Keamanan SPBE (Dependency)	→ Audit Keamanan SPBE (Dependency)	→ Edukasi Kesadaran Keamanan SPBE (Dependency)	→ Identifikasi Kerentanan Keamanan SPBE (Dependency)	→ Kelaikanan Keamanan SPBE (Dependency)	→ Penanganan Insiden Keamanan SPBE (Dependency)	→ Peningkatan Keamanan SPBE (Dependency)
		jaringan						Keputusan Kepala Dinas Kominfo No.23/Kepp-Kominfo/2019 tentang Penetapan SOP Tata Kelola TIK pada Dinas Kominfo		data pribadi dan tren keamanan siber				
PKMPT.03	Hard disk server	Menyimpan, mengamati, dan melayani file dan data komputer dalam satu jaringan	Windows Server 2012	RAI.03 Platform	RAI.03.01 Kerangka Infrastruktur	RAI.03.01.02 Media Penyimpanan	BISON	Dokumen Standar Manajemen Pengamanan Informasi (ISO 27001:2013), Keputusan Kepala Dinas Kominfo No.23/Kepp-Kominfo/2019 tentang Penetapan SOP Tata Kelola TIK pada	Audit <i>Surveillance</i> ISO 27001:2013, Audit Internal ISO 27001:2013	Konfigurasi email server, Awareness Penggunaan Aplikasi, Perlindungan data pribadi dan tren keamanan siber	Penetration Testing (Pentest)	Audit ISO 27001	Digital Forensik, Penetration Testing	Pembentukan Security Operation Center, Pilot Project Karya Mandiri BSSN

ID	Nama Data Storage	Deskripsi Data Storage	← Perangkat Lunak Platform (Dependency)	→ RAI Level 1 (Dependency)	→ RAI Level 2 (Dependency)	→ RAI Level 3 (Dependency)	← Perangkat Keras Server (Dependency)	→ Standar Teknis dan Prosedur Keamanan SPBE (Dependency)	→ Audit Keamanan SPBE (Dependency)	→ Edukasi Kesadaran Keamanan SPBE (Dependency)	→ Identifikasi Kerentanan Keamanan SPBE (Dependency)	→ Kelaikanan Keamanan SPBE (Dependency)	→ Penanganan Insiden Keamanan SPBE (Dependency)	→ Peningkatan Keamanan SPBE (Dependency)
								Dinas Kominfo						
PKMPT.04	Hard disk server	Menyimpan, mengambil, dan melayani file dan data komputer dalam satu jaringan		RAI.03 Platform	RAI.03.01 Kerangka Infrastruktur	RAI.03.01.02 Media Penyimpanan	SILENCER-01	Dokumen Standar Manajemen Pengamanan Informasi (ISO 27001:2013), Keputusan Kepala Dinas Kominfo No.23/Kepp-Kominfo/2019 tentang Penetapan SOP Tata Kelola TIK pada Dinas Kominfo	Audit <i>Surveillance</i> ISO 27001:2013, Audit Internal ISO 27001:2013	Konfigurasi email server, Awareness Penggunaan Aplikasi, Perlindungan data pribadi dan tren keamanan siber	Penetration Testing (Pentest)	Audit ISO 27001	Digital Forensik, Penetration Testing	Pembentukan Security Operation Center, Pilot Project Karya Mandiri BSSN

ID	Nama Data Storage	Deskripsi Data Storage	← Perangkat Lunak Platform (Dependency)	→ RAI Level 1 (Dependency)	→ RAI Level 2 (Dependency)	→ RAI Level 3 (Dependency)	← Perangkat Keras Server (Dependency)	→ Standar Teknis dan Prosedur Keamanan SPBE (Dependency)	→ Audit Keamanan SPBE (Dependency)	→ Edukasi Kesadaran Keamanan SPBE (Dependency)	→ Identifikasi Kerentanan Keamanan SPBE (Dependency)	→ Kelaikanan Keamanan SPBE (Dependency)	→ Penanganan Insiden Keamanan SPBE (Dependency)	→ Peningkatan Keamanan SPBE (Dependency)
PKMPT.05	Hard disk server	Menyimpan, mengambil, dan melayani file dan data komputer dalam satu jaringan	CentOS release 6.7 (Final)	RAI.03 Platform	RAI.03.01 Kerangka Infrastruktur	RAI.03.01.02 Media Penyimpanan	KAMPRET	Dokumen Standar Manajemen Pengamanan Informasi (ISO 27001:/2013), Keputusan Kepala Dinas Kominfo No.23/Kepp-Kominfo/2019 tentang Penetapan SOP Tata Kelola TIK pada Dinas Kominfo	Audit <i>Surveillance</i> ISO 27001:2013, Audit Internal ISO 27001:2013	Konfigurasi email server, Awareness Penggunaan Aplikasi, Perlindungan data pribadi dan tren keamanan siber	Penetration Testing (Pentest)	Audit ISO 27001	Digital Forensik, Penetration Testing	Pembentukan Security Operation Center, Pilot Project Karya Mandiri BSSN
PKMPT.06	Hard disk server	Menyimpan, mengambil, dan melayani file dan data komputer dalam satu jaringan	Debian 8.0	RAI.03 Platform	RAI.03.01 Kerangka Infrastruktur	RAI.03.01.02 Media Penyimpanan	BERUANG	Dokumen Standar Manajemen Pengamanan Informasi (ISO 27001:/2013), Keputusan Kepala Dinas Kominfo	Audit <i>Surveillance</i> ISO 27001:2013, Audit Internal ISO 27001:2013	Konfigurasi email server, Awareness Penggunaan Aplikasi, Perlindungan data pribadi dan tren keamanan	Penetration Testing (Pentest)	Audit ISO 27001	Digital Forensik, Penetration Testing	Pembentukan Security Operation Center, Pilot Project Karya Mandiri BSSN

ID	Nama Data Storage	Deskripsi Data Storage	← Perangkat Lunak Platform (Dependency)	→ RAI Level 1 (Dependency)	→ RAI Level 2 (Dependency)	→ RAI Level 3 (Dependency)	← Perangkat Keras Server (Dependency)	→ Standar Teknis dan Prosedur Keamanan SPBE (Dependency)	→ Audit Keamanan SPBE (Dependency)	→ Edukasi Kesadaran Keamanan SPBE (Dependency)	→ Identifikasi Kerentanan Keamanan SPBE (Dependency)	→ Kelaikanan Keamanan SPBE (Dependency)	→ Penanganan Insiden Keamanan SPBE (Dependency)	→ Peningkatan Keamanan SPBE (Dependency)
								No.23/Kep-Kominfo/2019 tentang Penetapan SOP Tata Kelola TIK pada Dinas Kominfo		n siber				
PKMPT.07	Hard disk server	Menyimpan, mengambil, dan melayani file dan data komputer dalam satu jaringan		RAI.03 Platform	RAI.03.01 Kerangka Infrastruktur	RAI.03.01.02 Media Penyimpanan	SILENCER-02	Dokumen Standar Manajemen Pengamanan Informasi (ISO 27001:/2013), Keputusan Kepala Dinas Kominfo No.23/Kep-Kominfo/2019 tentang Penetapan SOP Tata Kelola TIK pada Dinas Kominfo	Audit <i>Surveillance</i> ISO 27001:2013, Audit Internal ISO 27001:2013	Konfigurasi email server, Awareness Penggunaan Aplikasi, Perlindungan data pribadi dan tren keamanan siber	Penetration Testing (Pentest)	Audit ISO 27001	Digital Forensik, Penetration Testing	Pembentukan Security Operation Center, Pilot Project Karya Mandiri BSSN

ID	Nama Data Storage	Deskripsi Data Storage	← Perangkat Lunak Platform (Dependency)	→ RAI Level 1 (Dependency)	→ RAI Level 2 (Dependency)	→ RAI Level 3 (Dependency)	← Perangkat Keras Server (Dependency)	→ Standar Teknis dan Prosedur Keamanan SPBE (Dependency)	→ Audit Keamanan SPBE (Dependency)	→ Edukasi Kesadaran Keamanan SPBE (Dependency)	→ Identifikasi Kerentanan Keamanan SPBE (Dependency)	→ Kelaikanan Keamanan SPBE (Dependency)	→ Penanganan Insiden Keamanan SPBE (Dependency)	→ Peningkatan Keamanan SPBE (Dependency)
PKMPT.08	Hard disk server	Menyimpan, mengambil, dan melayani file dan data komputer dalam satu jaringan	Debian 8.2	RAI.03 Platform	RAI.03.01 Kerangka Infrastruktur	RAI.03.01.02 Media Penyimpanan	BPHTB	Dokumen Standar Manajemen Pengamanan Informasi (ISO 27001:/2013), Keputusan Kepala Dinas Kominfo No.23/Keputusan Kominfo/2019 tentang Penetapan SOP Tata Kelola TIK pada Dinas Kominfo	Audit <i>Surveillance</i> ISO 27001:2013, Audit Internal ISO 27001:2013	Konfigurasi email server, Awareness Penggunaan Aplikasi, Perlindungan data pribadi dan tren keamanan siber	Penetration Testing (Pentest)	Audit ISO 27001	Digital Forensik, Penetration Testing	Pembentukan Security Operation Center, Pilot Project Karya Mandiri BSSN
PKMPT.09	Hard disk server	Menyimpan, mengambil, dan melayani file dan data komputer dalam satu jaringan		RAI.03 Platform	RAI.03.01 Kerangka Infrastruktur	RAI.03.01.02 Media Penyimpanan	NAS-SERVER	Dokumen Standar Manajemen Pengamanan Informasi (ISO 27001:/2013), Keputusan Kepala Dinas Kominfo	Audit <i>Surveillance</i> ISO 27001:2013, Audit Internal ISO 27001:2013	Konfigurasi email server, Awareness Penggunaan Aplikasi, Perlindungan data pribadi dan tren keamanan	Penetration Testing (Pentest)	Audit ISO 27001	Digital Forensik, Penetration Testing	Pembentukan Security Operation Center, Pilot Project Karya Mandiri BSSN

ID	Nama Data Storage	Deskripsi Data Storage	← Perangkat Lunak Platform (Dependency)	→ RAI Level 1 (Dependency)	→ RAI Level 2 (Dependency)	→ RAI Level 3 (Dependency)	← Perangkat Keras Server (Dependency)	→ Standar Teknis dan Prosedur Keamanan SPBE (Dependency)	→ Audit Keamanan SPBE (Dependency)	→ Edukasi Kesadaran Keamanan SPBE (Dependency)	→ Identifikasi Kerentanan Keamanan SPBE (Dependency)	→ Kelaikanan Keamanan SPBE (Dependency)	→ Penanganan Insiden Keamanan SPBE (Dependency)	→ Peningkatan Keamanan SPBE (Dependency)
								No.23/Kep-Kominfo/2019 tentang Penetapan SOP Tata Kelola TIK pada Dinas Kominfo		n siber				
PKMPT.10	Hard disk server	Menyimpan, mengambil, dan melayani file dan data komputer dalam satu jaringan	CentOS release 6.7 (Final)	RAI.03 Platform	RAI.03.01 Kerangka Infrastruktur	RAI.03.01.02 Media Penyimpanan	GARUDA	Dokumen Standar Manajemen Pengamanan Informasi (ISO 27001:/2013), Keputusan Kepala Dinas Kominfo No.23/Kep-Kominfo/2019 tentang Penetapan SOP Tata Kelola TIK pada Dinas Kominfo	Audit <i>Surveillance</i> ISO 27001:2013, Audit Internal ISO 27001:2013	Konfigurasi email server, Awareness Penggunaan Aplikasi, Perlindungan data pribadi dan tren keamanan siber	Penetrasi Testing (Pentest)	Audit ISO 27001	Digital Forensik, Penetrasi Testing	Pembentukan Security Operation Center, Pilot Project Karya Mandiri BSSN

ID	Nama Data Storage	Deskripsi Data Storage	← Perangkat Lunak Platform (Dependency)	→ RAI Level 1 (Dependency)	→ RAI Level 2 (Dependency)	→ RAI Level 3 (Dependency)	← Perangkat Keras Server (Dependency)	→ Standar Teknis dan Prosedur Keamanan SPBE (Dependency)	→ Audit Keamanan SPBE (Dependency)	→ Edukasi Kesadaran Keamanan SPBE (Dependency)	→ Identifikasi Kerentanan Keamanan SPBE (Dependency)	→ Kelaikanan Keamanan SPBE (Dependency)	→ Penanganan Insiden Keamanan SPBE (Dependency)	→ Peningkatan Keamanan SPBE (Dependency)
PKMPT.11	Hard disk server	Menyimpan, mengamati, dan melayani file dan data komputer dalam satu jaringan	CentOS Linux release 7.2.1511 (Core)	RAI.03 Platform	RAI.03.01 Kerangka Infrastruktur	RAI.03.01.02 Media Penyimpanan	MACAN	Dokumen Standar Manajemen Pengamanan Informasi (ISO 27001:/2013), Keputusan Kepala Dinas Kominfo No.23/Keputusan Kominfo/2019 tentang Penetapan SOP Tata Kelola TIK pada Dinas Kominfo	Audit <i>Surveillance</i> ISO 27001:2013, Audit Internal ISO 27001:2013	Konfigurasi email server, Awareness Penggunaan Aplikasi, Perlindungan data pribadi dan tren keamanan siber	Penetration Testing (Pentest)	Audit ISO 27001	Digital Forensik, Penetration Testing	Pembentukan Security Operation Center, Pilot Project Karya Mandiri BSSN
PKMPT.12	Hard disk server	Menyimpan, mengamati, dan melayani file dan data komputer dalam satu jaringan	CentOS release 6.8 (Final)	RAI.03 Platform	RAI.03.01 Kerangka Infrastruktur	RAI.03.01.02 Media Penyimpanan	RAJAWALI	Dokumen Standar Manajemen Pengamanan Informasi (ISO 27001:/2013), Keputusan Kepala Dinas Kominfo	Audit <i>Surveillance</i> ISO 27001:2013, Audit Internal ISO 27001:2013	Konfigurasi email server, Awareness Penggunaan Aplikasi, Perlindungan data pribadi dan tren keamanan	Penetration Testing (Pentest)	Audit ISO 27001	Digital Forensik, Penetration Testing	Pembentukan Security Operation Center, Pilot Project Karya Mandiri BSSN

ID	Nama Data Storage	Deskripsi Data Storage	← Perangkat Lunak Platform (Dependency)	→ RAI Level 1 (Dependency)	→ RAI Level 2 (Dependency)	→ RAI Level 3 (Dependency)	← Perangkat Keras Server (Dependency)	→ Standar Teknis dan Prosedur Keamanan SPBE (Dependency)	→ Audit Keamanan SPBE (Dependency)	→ Edukasi Kesadaran Keamanan SPBE (Dependency)	→ Identifikasi Kerentanan Keamanan SPBE (Dependency)	→ Kelaikanan Keamanan SPBE (Dependency)	→ Penanganan Insiden Keamanan SPBE (Dependency)	→ Peningkatan Keamanan SPBE (Dependency)
								No.23/Kep-Kominfo/2019 tentang Penetapan SOP Tata Kelola TIK pada Dinas Kominfo		n siber				
PKMPT.13	Hard disk server	Menyimpan, mengambil, dan melayani file dan data komputer dalam satu jaringan	Debian 8.0	RAI.03 Platform	RAI.03.01 Kerangka Infrastruktur	RAI.03.01.02 Media Penyimpanan	MUSANG	Dokumen Standar Manajemen Pengamanan Informasi (ISO 27001:/2013), Keputusan Kepala Dinas Kominfo No.23/Kep-Kominfo/2019 tentang Penetapan SOP Tata Kelola TIK pada Dinas Kominfo	Audit <i>Surveillance</i> ISO 27001:2013, Audit Internal ISO 27001:2013	Konfigurasi email server, Awareness Penggunaan Aplikasi, Perlindungan data pribadi dan tren keamanan siber	Penetrasi Testing (Pentest)	Audit ISO 27001	Digital Forensik, Penetrasi Testing	Pembentukan Security Operation Center, Pilot Project Karya Mandiri BSSN

ID	Nama Data Storage	Deskripsi Data Storage	← Perangkat Lunak Platform (Dependency)	→ RAI Level 1 (Dependency)	→ RAI Level 2 (Dependency)	→ RAI Level 3 (Dependency)	← Perangkat Keras Server (Dependency)	→ Standar Teknis dan Prosedur Keamanan SPBE (Dependency)	→ Audit Keamanan SPBE (Dependency)	→ Edukasi Kesadaran Keamanan SPBE (Dependency)	→ Identifikasi Kerentanan Keamanan SPBE (Dependency)	→ Kelaikanan Keamanan SPBE (Dependency)	→ Penanganan Insiden Keamanan SPBE (Dependency)	→ Peningkatan Keamanan SPBE (Dependency)
PKMPT.14	Hard disk server	Menyimpan, mengamobil, dan melayani file dan data komputer dalam satu jaringan	CentOS Linux release 7.3.1611 (Core)	RAI.03 Platform	RAI.03.01 Kerangka Infrastruktur	RAI.03.01.02 Media Penyimpanan	LOBSTER	Dokumen Standar Manajemen Pengamanan Informasi (ISO 27001:/2013), Keputusan Kepala Dinas Kominfo No.23/Kepp-Kominfo/2019 tentang Penetapan SOP Tata Kelola TIK pada Dinas Kominfo	Audit <i>Surveillance</i> ISO 27001:2013, Audit Internal ISO 27001:2013	Konfigurasi email server, Awareness Penggunaan Aplikasi, Perlindungan data pribadi dan tren keamanan siber	Penetration Testing (Pentest)	Audit ISO 27001	Digital Forensik, Penetration Testing	Pembentukan Security Operation Center, Pilot Project Karya Mandiri BSSN
PKMPT.15	Hard disk server	Menyimpan, mengamobil, dan melayani file dan data komputer dalam satu jaringan	Ubuntu LTS 12.04.1	RAI.03 Platform	RAI.03.01 Kerangka Infrastruktur	RAI.03.01.02 Media Penyimpanan	GORILA	Dokumen Standar Manajemen Pengamanan Informasi (ISO 27001:/2013), Keputusan Kepala Dinas Kominfo	Audit <i>Surveillance</i> ISO 27001:2013, Audit Internal ISO 27001:2013	Konfigurasi email server, Awareness Penggunaan Aplikasi, Perlindungan data pribadi dan tren keamanan	Penetration Testing (Pentest)	Audit ISO 27001	Digital Forensik, Penetration Testing	Pembentukan Security Operation Center, Pilot Project Karya Mandiri BSSN

ID	Nama Data Storage	Deskripsi Data Storage	← Perangkat Lunak Platform (Dependency)	→ RAI Level 1 (Dependency)	→ RAI Level 2 (Dependency)	→ RAI Level 3 (Dependency)	← Perangkat Keras Server (Dependency)	→ Standar Teknis dan Prosedur Keamanan SPBE (Dependency)	→ Audit Keamanan SPBE (Dependency)	→ Edukasi Kesadaran Keamanan SPBE (Dependency)	→ Identifikasi Kerentanan Keamanan SPBE (Dependency)	→ Kelaikanan Keamanan SPBE (Dependency)	→ Penanganan Insiden Keamanan SPBE (Dependency)	→ Peningkatan Keamanan SPBE (Dependency)
								No.23/Kep-Kominfo/2019 tentang Penetapan SOP Tata Kelola TIK pada Dinas Kominfo		n siber				
PKMPT.16	Hard disk server	Menyimpan, mengambil, dan melayani file dan data komputer dalam satu jaringan		RAI.03 Platform	RAI.03.01 Kerangka Infrastruktur	RAI.03.01.02 Media Penyimpanan	KAKATUA	Dokumen Standar Manajemen Pengamanan Informasi (ISO 27001:/2013), Keputusan Kepala Dinas Kominfo No.23/Kep-Kominfo/2019 tentang Penetapan SOP Tata Kelola TIK pada Dinas Kominfo	Audit <i>Surveillance</i> ISO 27001:2013, Audit Internal ISO 27001:2013	Konfigurasi email server, Awareness Penggunaan Aplikasi, Perlindungan data pribadi dan tren keamanan siber	Penetrasi Testing (Pentest)	Audit ISO 27001	Digital Forensik, Penetrasi Testing	Pembentukan Security Operation Center, Pilot Project Karya Mandiri BSSN

ID	Nama Data Storage	Deskripsi Data Storage	← Perangkat Lunak Platform (Dependency)	→ RAI Level 1 (Dependency)	→ RAI Level 2 (Dependency)	→ RAI Level 3 (Dependency)	← Perangkat Keras Server (Dependency)	→ Standar Teknis dan Prosedur Keamanan SPBE (Dependency)	→ Audit Keamanan SPBE (Dependency)	→ Edukasi Kesadaran Keamanan SPBE (Dependency)	→ Identifikasi Kerentanan Keamanan SPBE (Dependency)	→ Kelaikanan Keamanan SPBE (Dependency)	→ Penanganan Insiden Keamanan SPBE (Dependency)	→ Peningkatan Keamanan SPBE (Dependency)
PKMPT.17	Hard disk server	Menyimpan, mengambil, dan melayani file dan data komputer dalam satu jaringan	CentOS Linux release 7.3.1611 (Core)	RAI.03 Platform	RAI.03.01 Kerangka Infrastruktur	RAI.03.01.02 Media Penyimpanan	ARWANA	Dokumen Standar Manajemen Pengamanan Informasi (ISO 27001:/2013), Keputusan Kepala Dinas Kominfo No.23/Keputusan Kominfo/2019 tentang Penetapan SOP Tata Kelola TIK pada Dinas Kominfo	Audit <i>Surveillance</i> ISO 27001:2013, Audit Internal ISO 27001:2013	Konfigurasi email server, Awareness Penggunaan Aplikasi, Perlindungan data pribadi dan tren keamanan siber	Penetration Testing (Pentest)	Audit ISO 27001	Digital Forensik, Penetration Testing	Pembentukan Security Operation Center, Pilot Project Karya Mandiri BSSN
PKMPT.18	Hard disk server	Menyimpan, mengambil, dan melayani file dan data komputer dalam satu jaringan		RAI.03 Platform	RAI.03.01 Kerangka Infrastruktur	RAI.03.01.02 Media Penyimpanan	CAPIL	Dokumen Standar Manajemen Pengamanan Informasi (ISO 27001:/2013), Keputusan Kepala Dinas Kominfo	Audit <i>Surveillance</i> ISO 27001:2013, Audit Internal ISO 27001:2013	Konfigurasi email server, Awareness Penggunaan Aplikasi, Perlindungan data pribadi dan tren keamanan	Penetration Testing (Pentest)	Audit ISO 27001	Digital Forensik, Penetration Testing	Pembentukan Security Operation Center, Pilot Project Karya Mandiri BSSN

ID	Nama Data Storage	Deskripsi Data Storage	← Perangkat Lunak Platform (Dependency)	→ RAI Level 1 (Dependency)	→ RAI Level 2 (Dependency)	→ RAI Level 3 (Dependency)	← Perangkat Keras Server (Dependency)	→ Standar Teknis dan Prosedur Keamanan SPBE (Dependency)	→ Audit Keamanan SPBE (Dependency)	→ Edukasi Kesadaran Keamanan SPBE (Dependency)	→ Identifikasi Kerentanan Keamanan SPBE (Dependency)	→ Kelaikanan Keamanan SPBE (Dependency)	→ Penanganan Insiden Keamanan SPBE (Dependency)	→ Peningkatan Keamanan SPBE (Dependency)
								No.23/Kep-Kominfo/2019 tentang Penetapan SOP Tata Kelola TIK pada Dinas Kominfo		n siber				
PKMPT.19	Hard disk server	Menyimpan, mengambil, dan melayani file dan data komputer dalam satu jaringan	CentOS release 6.9 (Final)	RAI.03 Platform	RAI.03.01 Kerangka Infrastruktur	RAI.03.01.02 Media Penyimpanan	PAUS	Dokumen Standar Manajemen Pengamanan Informasi (ISO 27001:/2013), Keputusan Kepala Dinas Kominfo No.23/Kep-Kominfo/2019 tentang Penetapan SOP Tata Kelola TIK pada Dinas Kominfo	Audit <i>Surveillance</i> ISO 27001:2013, Audit Internal ISO 27001:2013	Konfigurasi email server, Awareness Penggunaan Aplikasi, Perlindungan data pribadi dan tren keamanan siber	Penetrasi Testing (Pentest)	Audit ISO 27001	Digital Forensik, Penetrasi Testing	Pembentukan Security Operation Center, Pilot Project Karya Mandiri BSSN

ID	Nama Data Storage	Deskripsi Data Storage	← Perangkat Lunak Platform (Dependency)	→ RAI Level 1 (Dependency)	→ RAI Level 2 (Dependency)	→ RAI Level 3 (Dependency)	← Perangkat Keras Server (Dependency)	→ Standar Teknis dan Prosedur Keamanan SPBE (Dependency)	→ Audit Keamanan SPBE (Dependency)	→ Edukasi Kesadaran Keamanan SPBE (Dependency)	→ Identifikasi Kerentanan Keamanan SPBE (Dependency)	→ Kelaikanan Keamanan SPBE (Dependency)	→ Penanganan Insiden Keamanan SPBE (Dependency)	→ Peningkatan Keamanan SPBE (Dependency)
PKMPT. 20	Hard disk server	Menyimpan, mengambil, dan melayani file dan data komputer dalam satu jaringan		RAI.03 Platform	RAI.03.01 Kerangka Infrastruktur	RAI.03.01.02 Media Penyimpanan	SERVER-HIU	Dokumen Standar Manajemen Pengamanan Informasi (ISO 27001:/2013), Keputusan Kepala Dinas Kominfo No.23/Kepp-Kominfo/2019 tentang Penetapan SOP Tata Kelola TIK pada Dinas Kominfo	Audit <i>Surveillance</i> ISO 27001:2013, Audit Internal ISO 27001:2013	Konfigurasi email server, Awareness Penggunaan Aplikasi, Perlindungan data pribadi dan tren keamanan siber	Penetration Testing (Pentest)	Audit ISO 27001	Digital Forensik, Penetration Testing	Pembentukan Security Operation Center, Pilot Project Karya Mandiri BSSN
PKMPT. 21	Hard disk server	Menyimpan, mengambil, dan melayani file dan data komputer dalam satu jaringan		RAI.03 Platform	RAI.03.01 Kerangka Infrastruktur	RAI.03.01.02 Media Penyimpanan	LARON	Dokumen Standar Manajemen Pengamanan Informasi (ISO 27001:/2013), Keputusan Kepala Dinas Kominfo	Audit <i>Surveillance</i> ISO 27001:2013, Audit Internal ISO 27001:2013	Konfigurasi email server, Awareness Penggunaan Aplikasi, Perlindungan data pribadi dan tren keamanan	Penetration Testing (Pentest)	Audit ISO 27001	Digital Forensik, Penetration Testing	Pembentukan Security Operation Center, Pilot Project Karya Mandiri BSSN

ID	Nama Data Storage	Deskripsi Data Storage	← Perangkat Lunak Platform (Dependency)	→ RAI Level 1 (Dependency)	→ RAI Level 2 (Dependency)	→ RAI Level 3 (Dependency)	← Perangkat Keras Server (Dependency)	→ Standar Teknis dan Prosedur Keamanan SPBE (Dependency)	→ Audit Keamanan SPBE (Dependency)	→ Edukasi Kesadaran Keamanan SPBE (Dependency)	→ Identifikasi Kerentanan Keamanan SPBE (Dependency)	→ Kelaikanan Keamanan SPBE (Dependency)	→ Penanganan Insiden Keamanan SPBE (Dependency)	→ Peningkatan Keamanan SPBE (Dependency)
								No.23/Kep-Kominfo/2019 tentang Penetapan SOP Tata Kelola TIK pada Dinas Kominfo		n siber				
PKMPT.22	Hard disk server	Menyimpan, mengambil, dan melayani file dan data komputer dalam satu jaringan	CentOS Linux release 7.4.1708 (Core)	RAI.03 Platform	RAI.03.01 Kerangka Infrastruktur	RAI.03.01.02 Media Penyimpanan	KALAJENGGING	Dokumen Standar Manajemen Pengamanan Informasi (ISO 27001:/2013), Keputusan Kepala Dinas Kominfo No.23/Kep-Kominfo/2019 tentang Penetapan SOP Tata Kelola TIK pada Dinas Kominfo	Audit <i>Surveillance</i> ISO 27001:2013, Audit Internal ISO 27001:2013	Konfigurasi email server, Awareness Penggunaan Aplikasi, Perlindungan data pribadi dan tren keamanan siber	Penetrasi Testing (Pentest)	Audit ISO 27001	Digital Forensik, Penetrasi Testing	Pembentukan Security Operation Center, Pilot Project Karya Mandiri BSSN

ID	Nama Data Storage	Deskripsi Data Storage	← Perangkat Lunak Platform (Dependency)	→ RAI Level 1 (Dependency)	→ RAI Level 2 (Dependency)	→ RAI Level 3 (Dependency)	← Perangkat Keras Server (Dependency)	→ Standar Teknis dan Prosedur Keamanan SPBE (Dependency)	→ Audit Keamanan SPBE (Dependency)	→ Edukasi Kesadaran Keamanan SPBE (Dependency)	→ Identifikasi Kerentanan Keamanan SPBE (Dependency)	→ Kelaikanan Keamanan SPBE (Dependency)	→ Penanganan Insiden Keamanan SPBE (Dependency)	→ Peningkatan Keamanan SPBE (Dependency)
PKMPT.23	Hard disk server	Menyimpan, mengambil, dan melayani file dan data komputer dalam satu jaringan	CentOS Linux release 7.3.1611 (Core)	RAI.03 Platform	RAI.03.01 Kerangka Infrastruktur	RAI.03.01.02 Media Penyimpanan	NAGA	Dokumen Standar Manajemen Pengamanan Informasi (ISO 27001:/2013), Keputusan Kepala Dinas Kominfo No.23/Keputusan Kominfo/2019 tentang Penetapan SOP Tata Kelola TIK pada Dinas Kominfo	Audit <i>Surveillance</i> ISO 27001:2013, Audit Internal ISO 27001:2013	Konfigurasi email server, Awareness Penggunaan Aplikasi, Perlindungan data pribadi dan tren keamanan siber	Penetration Testing (Pentest)	Audit ISO 27001	Digital Forensik, Penetration Testing	Pembentukan Security Operation Center, Pilot Project Karya Mandiri BSSN
PKMPT.24	Hard disk server	Menyimpan, mengambil, dan melayani file dan data komputer dalam satu jaringan		RAI.03 Platform	RAI.03.01 Kerangka Infrastruktur	RAI.03.01.02 Media Penyimpanan	EX-MERPATI	Dokumen Standar Manajemen Pengamanan Informasi (ISO 27001:/2013), Keputusan Kepala Dinas Kominfo	Audit <i>Surveillance</i> ISO 27001:2013, Audit Internal ISO 27001:2013	Konfigurasi email server, Awareness Penggunaan Aplikasi, Perlindungan data pribadi dan tren keamanan	Penetration Testing (Pentest)	Audit ISO 27001	Digital Forensik, Penetration Testing	Pembentukan Security Operation Center, Pilot Project Karya Mandiri BSSN

ID	Nama Data Storage	Deskripsi Data Storage	← Perangkat Lunak Platform (Dependency)	→ RAI Level 1 (Dependency)	→ RAI Level 2 (Dependency)	→ RAI Level 3 (Dependency)	← Perangkat Keras Server (Dependency)	→ Standar Teknis dan Prosedur Keamanan SPBE (Dependency)	→ Audit Keamanan SPBE (Dependency)	→ Edukasi Kesadaran Keamanan SPBE (Dependency)	→ Identifikasi Kerentanan Keamanan SPBE (Dependency)	→ Kelaikanan Keamanan SPBE (Dependency)	→ Penanganan Insiden Keamanan SPBE (Dependency)	→ Peningkatan Keamanan SPBE (Dependency)
								No.23/Kep-Kominfo/2019 tentang Penetapan SOP Tata Kelola TIK pada Dinas Kominfo		n siber				
PKMPT.25	Hard disk server	Menyimpan, mengambil, dan melayani file dan data komputer dalam satu jaringan		RAI.03 Platform	RAI.03.01 Kerangka Infrastruktur	RAI.03.01.02 Media Penyimpanan	BLIBIS	Dokumen Standar Manajemen Pengamanan Informasi (ISO 27001:/2013), Keputusan Kepala Dinas Kominfo No.23/Kep-Kominfo/2019 tentang Penetapan SOP Tata Kelola TIK pada Dinas Kominfo	Audit <i>Surveillance</i> ISO 27001:2013, Audit Internal ISO 27001:2013	Konfigurasi email server, Awareness Penggunaan Aplikasi, Perlindungan data pribadi dan tren keamanan siber	Penetrasi Testing (Pentest)	Audit ISO 27001	Digital Forensik, Penetrasi Testing	Pembentukan Security Operation Center, Pilot Project Karya Mandiri BSSN

ID	Nama Data Storage	Deskripsi Data Storage	← Perangkat Lunak Platform (Dependency)	→ RAI Level 1 (Dependency)	→ RAI Level 2 (Dependency)	→ RAI Level 3 (Dependency)	← Perangkat Keras Server (Dependency)	→ Standar Teknis dan Prosedur Keamanan SPBE (Dependency)	→ Audit Keamanan SPBE (Dependency)	→ Edukasi Kesadaran Keamanan SPBE (Dependency)	→ Identifikasi Kerentanan Keamanan SPBE (Dependency)	→ Kelaikanan Keamanan SPBE (Dependency)	→ Penanganan Insiden Keamanan SPBE (Dependency)	→ Peningkatan Keamanan SPBE (Dependency)
PKMPT. 26	Hard disk server	Menyimpan, mengambil, dan melayani file dan data komputer dalam satu jaringan	Debian 8.6	RAI.03 Platform	RAI.03.01 Kerangka Infrastruktur	RAI.03.01.02 Media Penyimpanan	BELUT /SIPBAR	Dokumen Standar Manajemen Pengamanan Informasi (ISO 27001:/2013), Keputusan Kepala Dinas Kominfo No.23/Keputusan Kominfo/2019 tentang Penetapan SOP Tata Kelola TIK pada Dinas Kominfo	Audit <i>Surveillance</i> ISO 27001:2013, Audit Internal ISO 27001:2013	Konfigurasi email server, Awareness Penggunaan Aplikasi, Perlindungan data pribadi dan tren keamanan siber	Penetration Testing (Pentest)	Audit ISO 27001	Digital Forensik, Penetration Testing	Pembentukan Security Operation Center, Pilot Project Karya Mandiri BSSN
PKMPT. 27	Hard disk server	Menyimpan, mengambil, dan melayani file dan data komputer dalam satu jaringan		RAI.03 Platform	RAI.03.01 Kerangka Infrastruktur	RAI.03.01.02 Media Penyimpanan	KIJANG	Dokumen Standar Manajemen Pengamanan Informasi (ISO 27001:/2013), Keputusan Kepala Dinas Kominfo	Audit <i>Surveillance</i> ISO 27001:2013, Audit Internal ISO 27001:2013	Konfigurasi email server, Awareness Penggunaan Aplikasi, Perlindungan data pribadi dan tren keamanan	Penetration Testing (Pentest)	Audit ISO 27001	Digital Forensik, Penetration Testing	Pembentukan Security Operation Center, Pilot Project Karya Mandiri BSSN

ID	Nama Data Storage	Deskripsi Data Storage	← Perangkat Lunak Platform (Dependency)	→ RAI Level 1 (Dependency)	→ RAI Level 2 (Dependency)	→ RAI Level 3 (Dependency)	← Perangkat Keras Server (Dependency)	→ Standar Teknis dan Prosedur Keamanan SPBE (Dependency)	→ Audit Keamanan SPBE (Dependency)	→ Edukasi Kesadaran Keamanan SPBE (Dependency)	→ Identifikasi Kerentanan Keamanan SPBE (Dependency)	→ Kelaikanan Keamanan SPBE (Dependency)	→ Penanganan Insiden Keamanan SPBE (Dependency)	→ Peningkatan Keamanan SPBE (Dependency)
								No.23/Kep-Kominfo/2019 tentang Penetapan SOP Tata Kelola TIK pada Dinas Kominfo		n siber				
PKMPT.28	Hard disk server	Menyimpan, mengambil, dan melayani file dan data komputer dalam satu jaringan		RAI.03 Platform	RAI.03.01 Kerangka Infrastruktur	RAI.03.01.02 Media Penyimpanan	JAGUAR	Dokumen Standar Manajemen Pengamanan Informasi (ISO 27001:/2013), Keputusan Kepala Dinas Kominfo No.23/Kep-Kominfo/2019 tentang Penetapan SOP Tata Kelola TIK pada Dinas Kominfo	Audit <i>Surveillance</i> ISO 27001:2013, Audit Internal ISO 27001:2013	Konfigurasi email server, Awareness Penggunaan Aplikasi, Perlindungan data pribadi dan tren keamanan siber	Penetration Testing (Pentest)	Audit ISO 27001	Digital Forensik, Penetration Testing	Pembentukan Security Operation Center, Pilot Project Karya Mandiri BSSN

ID	Nama Data Storage	Deskripsi Data Storage	← Perangkat Lunak Platform (Dependency)	→ RAI Level 1 (Dependency)	→ RAI Level 2 (Dependency)	→ RAI Level 3 (Dependency)	← Perangkat Keras Server (Dependency)	→ Standar Teknis dan Prosedur Keamanan SPBE (Dependency)	→ Audit Keamanan SPBE (Dependency)	→ Edukasi Kesadaran Keamanan SPBE (Dependency)	→ Identifikasi Kerentanan Keamanan SPBE (Dependency)	→ Kelaikanan Keamanan SPBE (Dependency)	→ Penanganan Insiden Keamanan SPBE (Dependency)	→ Peningkatan Keamanan SPBE (Dependency)
PKMPT.29	Hard disk server	Menyimpan, mengambil, dan melayani file dan data komputer dalam satu jaringan		RAI.03 Platform	RAI.03.01 Kerangka Infrastruktur	RAI.03.01.02 Media Penyimpanan	GELATIK	Dokumen Standar Manajemen Pengamanan Informasi (ISO 27001:/2013), Keputusan Kepala Dinas Kominfo No.23/Kepp-Kominfo/2019 tentang Penetapan SOP Tata Kelola TIK pada Dinas Kominfo	Audit <i>Surveillance</i> ISO 27001:2013, Audit Internal ISO 27001:2013	Konfigurasi email server, Awareness Penggunaan Aplikasi, Perlindungan data pribadi dan tren keamanan siber	Penetration Testing (Pentest)	Audit ISO 27001	Digital Forensik, Penetration Testing	Pembentukan Security Operation Center, Pilot Project Karya Mandiri BSSN
PKMPT.30	Hard disk server	Menyimpan, mengambil, dan melayani file dan data komputer dalam satu jaringan		RAI.03 Platform	RAI.03.01 Kerangka Infrastruktur	RAI.03.01.02 Media Penyimpanan	PLUTO	Dokumen Standar Manajemen Pengamanan Informasi (ISO 27001:/2013), Keputusan Kepala Dinas Kominfo	Audit <i>Surveillance</i> ISO 27001:2013, Audit Internal ISO 27001:2013	Konfigurasi email server, Awareness Penggunaan Aplikasi, Perlindungan data pribadi dan tren keamanan	Penetration Testing (Pentest)	Audit ISO 27001	Digital Forensik, Penetration Testing	Pembentukan Security Operation Center, Pilot Project Karya Mandiri BSSN

ID	Nama Data Storage	Deskripsi Data Storage	← Perangkat Lunak Platform (Dependency)	→ RAI Level 1 (Dependency)	→ RAI Level 2 (Dependency)	→ RAI Level 3 (Dependency)	← Perangkat Keras Server (Dependency)	→ Standar Teknis dan Prosedur Keamanan SPBE (Dependency)	→ Audit Keamanan SPBE (Dependency)	→ Edukasi Kesadaran Keamanan SPBE (Dependency)	→ Identifikasi Kerentanan Keamanan SPBE (Dependency)	→ Kelaikanan Keamanan SPBE (Dependency)	→ Penanganan Insiden Keamanan SPBE (Dependency)	→ Peningkatan Keamanan SPBE (Dependency)
								No.23/Kep-Kominfo/2019 tentang Penetapan SOP Tata Kelola TIK pada Dinas Kominfo		n siber				
PKMPT.31	Hard disk server	Menyimpan, mengambil, dan melayani file dan data komputer dalam satu jaringan		RAI.03 Platform	RAI.03.01 Kerangka Infrastruktur	RAI.03.01.02 Media Penyimpanan	MARS	Dokumen Standar Manajemen Pengamanan Informasi (ISO 27001:/2013), Keputusan Kepala Dinas Kominfo No.23/Kep-Kominfo/2019 tentang Penetapan SOP Tata Kelola TIK pada Dinas Kominfo	Audit <i>Surveillance</i> ISO 27001:2013, Audit Internal ISO 27001:2013	Konfigurasi email server, Awareness Penggunaan Aplikasi, Perlindungan data pribadi dan tren keamanan siber	Penetration Testing (Pentest)	Audit ISO 27001	Digital Forensik, Penetration Testing	Pembentukan Security Operation Center, Pilot Project Karya Mandiri BSSN

ID	Nama Data Storage	Deskripsi Data Storage	← Perangkat Lunak Platform (Dependency)	→ RAI Level 1 (Dependency)	→ RAI Level 2 (Dependency)	→ RAI Level 3 (Dependency)	← Perangkat Keras Server (Dependency)	→ Standar Teknis dan Prosedur Keamanan SPBE (Dependency)	→ Audit Keamanan SPBE (Dependency)	→ Edukasi Kesadaran Keamanan SPBE (Dependency)	→ Identifikasi Kerentanan Keamanan SPBE (Dependency)	→ Kelaikanan Keamanan SPBE (Dependency)	→ Penanganan Insiden Keamanan SPBE (Dependency)	→ Peningkatan Keamanan SPBE (Dependency)
PKMPT.32	Hard disk server	Menyimpan, mengambil, dan melayani file dan data komputer dalam satu jaringan		RAI.03 Platform	RAI.03.01 Kerangka Infrastruktur	RAI.03.01.02 Media Penyimpanan	BONOBO	Dokumen Standar Manajemen Pengamanan Informasi (ISO 27001:/2013), Keputusan Kepala Dinas Kominfo No.23/Kepp-Kominfo/2019 tentang Penetapan SOP Tata Kelola TIK pada Dinas Kominfo	Audit <i>Surveillance</i> ISO 27001:2013, Audit Internal ISO 27001:2013	Konfigurasi email server, Awareness Penggunaan Aplikasi, Perlindungan data pribadi dan tren keamanan siber	Penetration Testing (Pentest)	Audit ISO 27001	Digital Forensik, Penetration Testing	Pembentukan Security Operation Center, Pilot Project Karya Mandiri BSSN
PKMPT.33	Hard disk server	Menyimpan, mengambil, dan melayani file dan data komputer dalam satu jaringan		RAI.03 Platform	RAI.03.01 Kerangka Infrastruktur	RAI.03.01.02 Media Penyimpanan	PERKUTUT	Dokumen Standar Manajemen Pengamanan Informasi (ISO 27001:/2013), Keputusan Kepala Dinas Kominfo	Audit <i>Surveillance</i> ISO 27001:2013, Audit Internal ISO 27001:2013	Konfigurasi email server, Awareness Penggunaan Aplikasi, Perlindungan data pribadi dan tren keamanan	Penetration Testing (Pentest)	Audit ISO 27001	Digital Forensik, Penetration Testing	Pembentukan Security Operation Center, Pilot Project Karya Mandiri BSSN

ID	Nama Data Storage	Deskripsi Data Storage	← Perangkat Lunak Platform (Dependency)	→ RAI Level 1 (Dependency)	→ RAI Level 2 (Dependency)	→ RAI Level 3 (Dependency)	← Perangkat Keras Server (Dependency)	→ Standar Teknis dan Prosedur Keamanan SPBE (Dependency)	→ Audit Keamanan SPBE (Dependency)	→ Edukasi Kesadaran Keamanan SPBE (Dependency)	→ Identifikasi Kerentanan Keamanan SPBE (Dependency)	→ Kelaikanan Keamanan SPBE (Dependency)	→ Penanganan Insiden Keamanan SPBE (Dependency)	→ Peningkatan Keamanan SPBE (Dependency)
								No.23/Kep-Kominfo/2019 tentang Penetapan SOP Tata Kelola TIK pada Dinas Kominfo		n siber				
PKMPT.34	Hard disk server	Menyimpan, mengambil, dan melayani file dan data komputer dalam satu jaringan		RAI.03 Platform	RAI.03.01 Kerangka Infrastruktur	RAI.03.01.02 Media Penyimpanan	LANDAK	Dokumen Standar Manajemen Pengamanan Informasi (ISO 27001:/2013), Keputusan Kepala Dinas Kominfo No.23/Kep-Kominfo/2019 tentang Penetapan SOP Tata Kelola TIK pada Dinas Kominfo	Audit <i>Surveillance</i> ISO 27001:2013, Audit Internal ISO 27001:2013	Konfigurasi email server, Awareness Penggunaan Aplikasi, Perlindungan data pribadi dan tren keamanan siber	Penetrasi Testing (Pentest)	Audit ISO 27001	Digital Forensik, Penetrasi Testing	Pembentukan Security Operation Center, Pilot Project Karya Mandiri BSSN

ID	Nama Data Storage	Deskripsi Data Storage	← Perangkat Lunak Platform (Dependency)	→ RAI Level 1 (Dependency)	→ RAI Level 2 (Dependency)	→ RAI Level 3 (Dependency)	← Perangkat Keras Server (Dependency)	→ Standar Teknis dan Prosedur Keamanan SPBE (Dependency)	→ Audit Keamanan SPBE (Dependency)	→ Edukasi Kesadaran Keamanan SPBE (Dependency)	→ Identifikasi Kerentanan Keamanan SPBE (Dependency)	→ Kelaikanan Keamanan SPBE (Dependency)	→ Penanganan Insiden Keamanan SPBE (Dependency)	→ Peningkatan Keamanan SPBE (Dependency)
PKMPT.35	Hard disk server	Menyimpan, mengambil, dan melayani file dan data komputer dalam satu jaringan		RAI.03 Platform	RAI.03.01 Kerangka Infrastruktur	RAI.03.01.02 Media Penyimpanan	PAUS-2	Dokumen Standar Manajemen Pengamanan Informasi (ISO 27001:/2013), Keputusan Kepala Dinas Kominfo No.23/Kepp-Kominfo/2019 tentang Penetapan SOP Tata Kelola TIK pada Dinas Kominfo	Audit <i>Surveillance</i> ISO 27001:2013, Audit Internal ISO 27001:2013	Konfigurasi email server, Awareness Penggunaan Aplikasi, Perlindungan data pribadi dan tren keamanan siber	Penetration Testing (Pentest)	Audit ISO 27001	Digital Forensik, Penetration Testing	Pembentukan Security Operation Center, Pilot Project Karya Mandiri BSSN
PKMPT.36	Hard disk server	Menyimpan, mengambil, dan melayani file dan data komputer dalam satu jaringan		RAI.03 Platform	RAI.03.01 Kerangka Infrastruktur	RAI.03.01.02 Media Penyimpanan	PATIN	Dokumen Standar Manajemen Pengamanan Informasi (ISO 27001:/2013), Keputusan Kepala Dinas Kominfo	Audit <i>Surveillance</i> ISO 27001:2013, Audit Internal ISO 27001:2013	Konfigurasi email server, Awareness Penggunaan Aplikasi, Perlindungan data pribadi dan tren keamanan	Penetration Testing (Pentest)	Audit ISO 27001	Digital Forensik, Penetration Testing	Pembentukan Security Operation Center, Pilot Project Karya Mandiri BSSN

ID	Nama Data Storage	Deskripsi Data Storage	← Perangkat Lunak Platform (Dependency)	→ RAI Level 1 (Dependency)	→ RAI Level 2 (Dependency)	→ RAI Level 3 (Dependency)	← Perangkat Keras Server (Dependency)	→ Standar Teknis dan Prosedur Keamanan SPBE (Dependency)	→ Audit Keamanan SPBE (Dependency)	→ Edukasi Kesadaran Keamanan SPBE (Dependency)	→ Identifikasi Kerentanan Keamanan SPBE (Dependency)	→ Kelaikanan Keamanan SPBE (Dependency)	→ Penanganan Insiden Keamanan SPBE (Dependency)	→ Peningkatan Keamanan SPBE (Dependency)
								No.23/Kepp-Kominfo/2019 tentang Penetapan SOP Tata Kelola TIK pada Dinas Kominfo		n siber				
PKMPT.37	Hard disk server	Menyimpan, mengambil, dan melayani file dan data komputer dalam satu jaringan		RAI.03 Platform	RAI.03.01 Kerangka Infrastruktur	RAI.03.01.02 Media Penyimpanan	STORAGE-SERVER	Dokumen Standar Manajemen Pengamanan Informasi (ISO 27001:/2013), Keputusan Kepala Dinas Kominfo No.23/Kepp-Kominfo/2019 tentang Penetapan SOP Tata Kelola TIK pada Dinas Kominfo	Audit <i>Surveillance</i> ISO 27001:2013, Audit Internal ISO 27001:2013	Konfigurasi email server, Awareness Penggunaan Aplikasi, Perlindungan data pribadi dan tren keamanan siber	Penetrasi Testing (Pentest)	Audit ISO 27001	Digital Forensik, Penetrasi Testing	Pembentukan Security Operation Center, Pilot Project Karya Mandiri BSSN

ID	Nama Data Storage	Deskripsi Data Storage	← Perangkat Lunak Platform (Dependency)	→ RAI Level 1 (Dependency)	→ RAI Level 2 (Dependency)	→ RAI Level 3 (Dependency)	← Perangkat Keras Server (Dependency)	→ Standar Teknis dan Prosedur Keamanan SPBE (Dependency)	→ Audit Keamanan SPBE (Dependency)	→ Edukasi Kesadaran Keamanan SPBE (Dependency)	→ Identifikasi Kerentanan Keamanan SPBE (Dependency)	→ Kelaikanan Keamanan SPBE (Dependency)	→ Penanganan Insiden Keamanan SPBE (Dependency)	→ Peningkatan Keamanan SPBE (Dependency)
PKMPT.38	Hard disk server	Menyimpan, mengambil, dan melayani file dan data komputer dalam satu jaringan		RAI.03 Platform	RAI.03.01 Kerangka Infrastruktur	RAI.03.01.02 Media Penyimpanan	GUPPY	Dokumen Standar Manajemen Pengamanan Informasi (ISO 27001:/2013), Keputusan Kepala Dinas Kominfo No.23/Keputusan Kominfo/2019 tentang Penetapan SOP Tata Kelola TIK pada Dinas Kominfo	Audit <i>Surveillance</i> ISO 27001:2013, Audit Internal ISO 27001:2013	Konfigurasi email server, Awareness Penggunaan Aplikasi, Perlindungan data pribadi dan tren keamanan siber	Penetration Testing (Pentest)	Audit ISO 27001	Digital Forensik, Penetration Testing	Pembentukan Security Operation Center, Pilot Project Karya Mandiri BSSN
PKMPT.39	Hard disk server	Menyimpan, mengambil, dan melayani file dan data komputer dalam satu jaringan		RAI.03 Platform	RAI.03.01 Kerangka Infrastruktur	RAI.03.01.02 Media Penyimpanan	SALMON	Dokumen Standar Manajemen Pengamanan Informasi (ISO 27001:/2013), Keputusan Kepala Dinas Kominfo	Audit <i>Surveillance</i> ISO 27001:2013, Audit Internal ISO 27001:2013	Konfigurasi email server, Awareness Penggunaan Aplikasi, Perlindungan data pribadi dan tren keamanan	Penetration Testing (Pentest)	Audit ISO 27001	Digital Forensik, Penetration Testing	Pembentukan Security Operation Center, Pilot Project Karya Mandiri BSSN

ID	Nama Data Storage	Deskripsi Data Storage	← Perangkat Lunak Platform (Dependency)	→ RAI Level 1 (Dependency)	→ RAI Level 2 (Dependency)	→ RAI Level 3 (Dependency)	← Perangkat Keras Server (Dependency)	→ Standar Teknis dan Prosedur Keamanan SPBE (Dependency)	→ Audit Keamanan SPBE (Dependency)	→ Edukasi Kesadaran Keamanan SPBE (Dependency)	→ Identifikasi Kerentanan Keamanan SPBE (Dependency)	→ Kelaikanan Keamanan SPBE (Dependency)	→ Penanganan Insiden Keamanan SPBE (Dependency)	→ Peningkatan Keamanan SPBE (Dependency)
								No.23/Kep-Kominfo/2019 tentang Penetapan SOP Tata Kelola TIK pada Dinas Kominfo		n siber				
PKMPT.40	Hard disk server	Menyimpan, mengambil, dan melayani file dan data komputer dalam satu jaringan		RAI.03 Platform	RAI.03.01 Kerangka Infrastruktur	RAI.03.01.02 Media Penyimpanan	LELE	Dokumen Standar Manajemen Pengamanan Informasi (ISO 27001:/2013), Keputusan Kepala Dinas Kominfo No.23/Kep-Kominfo/2019 tentang Penetapan SOP Tata Kelola TIK pada Dinas Kominfo	Audit <i>Surveillance</i> ISO 27001:2013, Audit Internal ISO 27001:2013	Konfigurasi email server, Awareness Penggunaan Aplikasi, Perlindungan data pribadi dan tren keamanan siber	Penetration Testing (Pentest)	Audit ISO 27001	Digital Forensik, Penetration Testing	Pembentukan Security Operation Center, Pilot Project Karya Mandiri BSSN

ID	Nama Data Storage	Deskripsi Data Storage	← Perangkat Lunak Platform (Dependency)	→ RAI Level 1 (Dependency)	→ RAI Level 2 (Dependency)	→ RAI Level 3 (Dependency)	← Perangkat Keras Server (Dependency)	→ Standar Teknis dan Prosedur Keamanan SPBE (Dependency)	→ Audit Keamanan SPBE (Dependency)	→ Edukasi Kesadaran Keamanan SPBE (Dependency)	→ Identifikasi Kerentanan Keamanan SPBE (Dependency)	→ Kelaikanan Keamanan SPBE (Dependency)	→ Penanganan Insiden Keamanan SPBE (Dependency)	→ Peningkatan Keamanan SPBE (Dependency)
PKMPT.41	Hard disk server	Menyimpan, mengambil, dan melayani file dan data komputer dalam satu jaringan		RAI.03 Platform	RAI.03.01 Kerangka Infrastruktur	RAI.03.01.02 Media Penyimpanan	BUNGLON	Dokumen Standar Manajemen Pengamanan Informasi (ISO 27001:/2013), Keputusan Kepala Dinas Kominfo No.23/Kepp-Kominfo/2019 tentang Penetapan SOP Tata Kelola TIK pada Dinas Kominfo	Audit <i>Surveillance</i> ISO 27001:2013, Audit Internal ISO 27001:2013	Konfigurasi email server, Awareness Penggunaan Aplikasi, Perlindungan data pribadi dan tren keamanan siber	Penetration Testing (Pentest)	Audit ISO 27001	Digital Forensik, Penetration Testing	Pembentukan Security Operation Center, Pilot Project Karya Mandiri BSSN
PKMPT.42	Hard disk server	Menyimpan, mengambil, dan melayani file dan data komputer dalam satu jaringan		RAI.03 Platform	RAI.03.01 Kerangka Infrastruktur	RAI.03.01.02 Media Penyimpanan	GURAME	Dokumen Standar Manajemen Pengamanan Informasi (ISO 27001:/2013), Keputusan Kepala Dinas Kominfo	Audit <i>Surveillance</i> ISO 27001:2013, Audit Internal ISO 27001:2013	Konfigurasi email server, Awareness Penggunaan Aplikasi, Perlindungan data pribadi dan tren keamanan	Penetration Testing (Pentest)	Audit ISO 27001	Digital Forensik, Penetration Testing	Pembentukan Security Operation Center, Pilot Project Karya Mandiri BSSN

ID	Nama Data Storage	Deskripsi Data Storage	← Perangkat Lunak Platform (Dependency)	→ RAI Level 1 (Dependency)	→ RAI Level 2 (Dependency)	→ RAI Level 3 (Dependency)	← Perangkat Keras Server (Dependency)	→ Standar Teknis dan Prosedur Keamanan SPBE (Dependency)	→ Audit Keamanan SPBE (Dependency)	→ Edukasi Kesadaran Keamanan SPBE (Dependency)	→ Identifikasi Kerentanan Keamanan SPBE (Dependency)	→ Kelaikanan Keamanan SPBE (Dependency)	→ Penanganan Insiden Keamanan SPBE (Dependency)	→ Peningkatan Keamanan SPBE (Dependency)
								No.23/Kep-Kominfo/2019 tentang Penetapan SOP Tata Kelola TIK pada Dinas Kominfo		n siber				
PKMPT.43	Hard disk server	Menyimpan, mengambil, dan melayani file dan data komputer dalam satu jaringan		RAI.03 Platform	RAI.03.01 Kerangka Infrastruktur	RAI.03.01.02 Media Penyimpanan	MUJAER	Dokumen Standar Manajemen Pengamanan Informasi (ISO 27001:/2013), Keputusan Kepala Dinas Kominfo No.23/Kep-Kominfo/2019 tentang Penetapan SOP Tata Kelola TIK pada Dinas Kominfo	Audit <i>Surveillance</i> ISO 27001:2013, Audit Internal ISO 27001:2013	Konfigurasi email server, Awareness Penggunaan Aplikasi, Perlindungan data pribadi dan tren keamanan siber	Penetrasi Testing (Pentest)	Audit ISO 27001	Digital Forensik, Penetrasi Testing	Pembentukan Security Operation Center, Pilot Project Karya Mandiri BSSN

ID	Nama Data Storage	Deskripsi Data Storage	← Perangkat Lunak Platform (Dependency)	→ RAI Level 1 (Dependency)	→ RAI Level 2 (Dependency)	→ RAI Level 3 (Dependency)	← Perangkat Keras Server (Dependency)	→ Standar Teknis dan Prosedur Keamanan SPBE (Dependency)	→ Audit Keamanan SPBE (Dependency)	→ Edukasi Kesadaran Keamanan SPBE (Dependency)	→ Identifikasi Kerentanan Keamanan SPBE (Dependency)	→ Kelaikanan Keamanan SPBE (Dependency)	→ Penanganan Insiden Keamanan SPBE (Dependency)	→ Peningkatan Keamanan SPBE (Dependency)
PKMPT.44	Hard disk server	Menyimpan, mengambil, dan melayani file dan data komputer dalam satu jaringan		RAI.03 Platform	RAI.03.01 Kerangka Infrastruktur	RAI.03.01.02 Media Penyimpanan	KUTILANG1	Dokumen Standar Manajemen Pengamanan Informasi (ISO 27001:/2013), Keputusan Kepala Dinas Kominfo No.23/Kepp-Kominfo/2019 tentang Penetapan SOP Tata Kelola TIK pada Dinas Kominfo	Audit <i>Surveillance</i> ISO 27001:2013, Audit Internal ISO 27001:2013	Konfigurasi email server, Awareness Penggunaan Aplikasi, Perlindungan data pribadi dan tren keamanan siber	Penetration Testing (Pentest)	Audit ISO 27001	Digital Forensik, Penetration Testing	Pembentukan Security Operation Center, Pilot Project Karya Mandiri BSSN
PKMPT.45	Hard disk server	Menyimpan, mengambil, dan melayani file dan data komputer dalam satu jaringan		RAI.03 Platform	RAI.03.01 Kerangka Infrastruktur	RAI.03.01.02 Media Penyimpanan	TUNA	Dokumen Standar Manajemen Pengamanan Informasi (ISO 27001:/2013), Keputusan Kepala Dinas Kominfo	Audit <i>Surveillance</i> ISO 27001:2013, Audit Internal ISO 27001:2013	Konfigurasi email server, Awareness Penggunaan Aplikasi, Perlindungan data pribadi dan tren keamanan	Penetration Testing (Pentest)	Audit ISO 27001	Digital Forensik, Penetration Testing	Pembentukan Security Operation Center, Pilot Project Karya Mandiri BSSN

ID	Nama Data Storage	Deskripsi Data Storage	← Perangkat Lunak Platform (Dependency)	→ RAI Level 1 (Dependency)	→ RAI Level 2 (Dependency)	→ RAI Level 3 (Dependency)	← Perangkat Keras Server (Dependency)	→ Standar Teknis dan Prosedur Keamanan SPBE (Dependency)	→ Audit Keamanan SPBE (Dependency)	→ Edukasi Kesadaran Keamanan SPBE (Dependency)	→ Identifikasi Kerentanan Keamanan SPBE (Dependency)	→ Kelaikanan Keamanan SPBE (Dependency)	→ Penanganan Insiden Keamanan SPBE (Dependency)	→ Peningkatan Keamanan SPBE (Dependency)
								No.23/Kep-Kominfo/2019 tentang Penetapan SOP Tata Kelola TIK pada Dinas Kominfo		n siber				
PKMPT.46	Hard disk server	Menyimpan, mengambil, dan melayani file dan data komputer dalam satu jaringan		RAI.03 Platform	RAI.03.01 Kerangka Infrastruktur	RAI.03.01.02 Media Penyimpanan	PIRANHA	Dokumen Standar Manajemen Pengamanan Informasi (ISO 27001:/2013), Keputusan Kepala Dinas Kominfo No.23/Kep-Kominfo/2019 tentang Penetapan SOP Tata Kelola TIK pada Dinas Kominfo	Audit <i>Surveillance</i> ISO 27001:2013, Audit Internal ISO 27001:2013	Konfigurasi email server, Awareness Penggunaan Aplikasi, Perlindungan data pribadi dan tren keamanan siber	Penetrasi Testing (Pentest)	Audit ISO 27001	Digital Forensik, Penetrasi Testing	Pembentukan Security Operation Center, Pilot Project Karya Mandiri BSSN

ID	Nama Data Storage	Deskripsi Data Storage	← Perangkat Lunak Platform (Dependency)	→ RAI Level 1 (Dependency)	→ RAI Level 2 (Dependency)	→ RAI Level 3 (Dependency)	← Perangkat Keras Server (Dependency)	→ Standar Teknis dan Prosedur Keamanan SPBE (Dependency)	→ Audit Keamanan SPBE (Dependency)	→ Edukasi Kesadaran Keamanan SPBE (Dependency)	→ Identifikasi Kerentanan Keamanan SPBE (Dependency)	→ Kelaikanan Keamanan SPBE (Dependency)	→ Penanganan Insiden Keamanan SPBE (Dependency)	→ Peningkatan Keamanan SPBE (Dependency)
PKMPT.47	Hard disk server	Menyimpan, mengambil, dan melayani file dan data komputer dalam satu jaringan		RAI.03 Platform	RAI.03.01 Kerangka Infrastruktur	RAI.03.01.02 Media Penyimpanan	ELANG-2	Dokumen Standar Manajemen Pengamanan Informasi (ISO 27001:/2013), Keputusan Kepala Dinas Kominfo No.23/Kepp-Kominfo/2019 tentang Penetapan SOP Tata Kelola TIK pada Dinas Kominfo	Audit <i>Surveillance</i> ISO 27001:2013, Audit Internal ISO 27001:2013	Konfigurasi email server, Awareness Penggunaan Aplikasi, Perlindungan data pribadi dan tren keamanan siber	Penetration Testing (Pentest)	Audit ISO 27001	Digital Forensik, Penetration Testing	Pembentukan Security Operation Center, Pilot Project Karya Mandiri BSSN
PKMPT.48	Hard disk server	Menyimpan, mengambil, dan melayani file dan data komputer dalam satu jaringan		RAI.03 Platform	RAI.03.01 Kerangka Infrastruktur	RAI.03.01.02 Media Penyimpanan	SERIGALA	Dokumen Standar Manajemen Pengamanan Informasi (ISO 27001:/2013), Keputusan Kepala Dinas Kominfo	Audit <i>Surveillance</i> ISO 27001:2013, Audit Internal ISO 27001:2013	Konfigurasi email server, Awareness Penggunaan Aplikasi, Perlindungan data pribadi dan tren keamanan	Penetration Testing (Pentest)	Audit ISO 27001	Digital Forensik, Penetration Testing	Pembentukan Security Operation Center, Pilot Project Karya Mandiri BSSN

ID	Nama Data Storage	Deskripsi Data Storage	← Perangkat Lunak Platform (Dependency)	→ RAI Level 1 (Dependency)	→ RAI Level 2 (Dependency)	→ RAI Level 3 (Dependency)	← Perangkat Keras Server (Dependency)	→ Standar Teknis dan Prosedur Keamanan SPBE (Dependency)	→ Audit Keamanan SPBE (Dependency)	→ Edukasi Kesadaran Keamanan SPBE (Dependency)	→ Identifikasi Kerentanan Keamanan SPBE (Dependency)	→ Kelaikanan Keamanan SPBE (Dependency)	→ Penanganan Insiden Keamanan SPBE (Dependency)	→ Peningkatan Keamanan SPBE (Dependency)
								No.23/Kep-Kominfo/2019 tentang Penetapan SOP Tata Kelola TIK pada Dinas Kominfo		n siber				
PKMPT.49	Hard disk server	Menyimpan, mengambil, dan melayani file dan data komputer dalam satu jaringan		RAI.03 Platform	RAI.03.01 Kerangka Infrastruktur	RAI.03.01.02 Media Penyimpanan	SINGA	Dokumen Standar Manajemen Pengamanan Informasi (ISO 27001:/2013), Keputusan Kepala Dinas Kominfo No.23/Kep-Kominfo/2019 tentang Penetapan SOP Tata Kelola TIK pada Dinas Kominfo	Audit <i>Surveillance</i> ISO 27001:2013, Audit Internal ISO 27001:2013	Konfigurasi email server, Awareness Penggunaan Aplikasi, Perlindungan data pribadi dan tren keamanan siber	Penetrasi Testing (Pentest)	Audit ISO 27001	Digital Forensik, Penetrasi Testing	Pembentukan Security Operation Center, Pilot Project Karya Mandiri BSSN

ID	Nama Data Storage	Deskripsi Data Storage	← Perangkat Lunak Platform (Dependency)	→ RAI Level 1 (Dependency)	→ RAI Level 2 (Dependency)	→ RAI Level 3 (Dependency)	← Perangkat Keras Server (Dependency)	→ Standar Teknis dan Prosedur Keamanan SPBE (Dependency)	→ Audit Keamanan SPBE (Dependency)	→ Edukasi Kesadaran Keamanan SPBE (Dependency)	→ Identifikasi Kerentanan Keamanan SPBE (Dependency)	→ Kelaikanan Keamanan SPBE (Dependency)	→ Penanganan Insiden Keamanan SPBE (Dependency)	→ Peningkatan Keamanan SPBE (Dependency)
PKMPT.50	Hard disk server	Menyimpan, mengambil, dan melayani file dan data komputer dalam satu jaringan		RAI.03 Platform	RAI.03.01 Kerangka Infrastruktur	RAI.03.01.02 Media Penyimpanan	BEO	Dokumen Standar Manajemen Pengamanan Informasi (ISO 27001:/2013), Keputusan Kepala Dinas Kominfo No.23/Kepp-Kominfo/2019 tentang Penetapan SOP Tata Kelola TIK pada Dinas Kominfo	Audit <i>Surveillance</i> ISO 27001:2013, Audit Internal ISO 27001:2013	Konfigurasi email server, Awareness Penggunaan Aplikasi, Perlindungan data pribadi dan tren keamanan siber	Penetration Testing (Pentest)	Audit ISO 27001	Digital Forensik, Penetration Testing	Pembentukan Security Operation Center, Pilot Project Karya Mandiri BSSN
PKMPT.51	Hard disk server	Menyimpan, mengambil, dan melayani file dan data komputer dalam satu jaringan		RAI.03 Platform	RAI.03.01 Kerangka Infrastruktur	RAI.03.01.02 Media Penyimpanan	BIDADARI	Dokumen Standar Manajemen Pengamanan Informasi (ISO 27001:/2013), Keputusan Kepala Dinas Kominfo	Audit <i>Surveillance</i> ISO 27001:2013, Audit Internal ISO 27001:2013	Konfigurasi email server, Awareness Penggunaan Aplikasi, Perlindungan data pribadi dan tren keamanan	Penetration Testing (Pentest)	Audit ISO 27001	Digital Forensik, Penetration Testing	Pembentukan Security Operation Center, Pilot Project Karya Mandiri BSSN

ID	Nama Data Storage	Deskripsi Data Storage	← Perangkat Lunak Platform (Dependency)	→ RAI Level 1 (Dependency)	→ RAI Level 2 (Dependency)	→ RAI Level 3 (Dependency)	← Perangkat Keras Server (Dependency)	→ Standar Teknis dan Prosedur Keamanan SPBE (Dependency)	→ Audit Keamanan SPBE (Dependency)	→ Edukasi Kesadaran Keamanan SPBE (Dependency)	→ Identifikasi Kerentanan Keamanan SPBE (Dependency)	→ Kelaikanan Keamanan SPBE (Dependency)	→ Penanganan Insiden Keamanan SPBE (Dependency)	→ Peningkatan Keamanan SPBE (Dependency)
								No.23/Kep-Kominfo/2019 tentang Penetapan SOP Tata Kelola TIK pada Dinas Kominfo		n siber				
PKMPT.52	Hard disk server	Menyimpan, mengambil, dan melayani file dan data komputer dalam satu jaringan		RAI.03 Platform	RAI.03.01 Kerangka Infrastruktur	RAI.03.01.02 Media Penyimpanan	TOMCAT	Dokumen Standar Manajemen Pengamanan Informasi (ISO 27001:/2013), Keputusan Kepala Dinas Kominfo No.23/Kep-Kominfo/2019 tentang Penetapan SOP Tata Kelola TIK pada Dinas Kominfo	Audit <i>Surveillance</i> ISO 27001:2013, Audit Internal ISO 27001:2013	Konfigurasi email server, Awareness Penggunaan Aplikasi, Perlindungan data pribadi dan tren keamanan siber	Penetration Testing (Pentest)	Audit ISO 27001	Digital Forensik, Penetration Testing	Pembentukan Security Operation Center, Pilot Project Karya Mandiri BSSN

ID	Nama Data Storage	Deskripsi Data Storage	← Perangkat Lunak Platform (Dependency)	→ RAI Level 1 (Dependency)	→ RAI Level 2 (Dependency)	→ RAI Level 3 (Dependency)	← Perangkat Keras Server (Dependency)	→ Standar Teknis dan Prosedur Keamanan SPBE (Dependency)	→ Audit Keamanan SPBE (Dependency)	→ Edukasi Kesadaran Keamanan SPBE (Dependency)	→ Identifikasi Kerentanan Keamanan SPBE (Dependency)	→ Kelaikanan Keamanan SPBE (Dependency)	→ Penanganan Insiden Keamanan SPBE (Dependency)	→ Peningkatan Keamanan SPBE (Dependency)
PKMPT.53	Hard disk server	Menyimpan, mengambil, dan melayani file dan data komputer dalam satu jaringan		RAI.03 Platform	RAI.03.01 Kerangka Infrastruktur	RAI.03.01.02 Media Penyimpanan	SIGUNG	Dokumen Standar Manajemen Pengamanan Informasi (ISO 27001:/2013), Keputusan Kepala Dinas Kominfo No.23/Keputusan Kominfo/2019 tentang Penetapan SOP Tata Kelola TIK pada Dinas Kominfo	Audit <i>Surveillance</i> ISO 27001:2013, Audit Internal ISO 27001:2013	Konfigurasi email server, Awareness Penggunaan Aplikasi, Perlindungan data pribadi dan tren keamanan siber	Penetration Testing (Pentest)	Audit ISO 27001	Digital Forensik, Penetration Testing	Pembentukan Security Operation Center, Pilot Project Karya Mandiri BSSN
PKMPT.54	Hard disk server	Menyimpan, mengambil, dan melayani file dan data komputer dalam satu jaringan		RAI.03 Platform	RAI.03.01 Kerangka Infrastruktur	RAI.03.01.02 Media Penyimpanan	HAMSTER	Dokumen Standar Manajemen Pengamanan Informasi (ISO 27001:/2013), Keputusan Kepala Dinas Kominfo	Audit <i>Surveillance</i> ISO 27001:2013, Audit Internal ISO 27001:2013	Konfigurasi email server, Awareness Penggunaan Aplikasi, Perlindungan data pribadi dan tren keamanan	Penetration Testing (Pentest)	Audit ISO 27001	Digital Forensik, Penetration Testing	Pembentukan Security Operation Center, Pilot Project Karya Mandiri BSSN

ID	Nama Data Storage	Deskripsi Data Storage	← Perangkat Lunak Platform (Dependency)	→ RAI Level 1 (Dependency)	→ RAI Level 2 (Dependency)	→ RAI Level 3 (Dependency)	← Perangkat Keras Server (Dependency)	→ Standar Teknis dan Prosedur Keamanan SPBE (Dependency)	→ Audit Keamanan SPBE (Dependency)	→ Edukasi Kesadaran Keamanan SPBE (Dependency)	→ Identifikasi Kerentanan Keamanan SPBE (Dependency)	→ Kelaikanan Keamanan SPBE (Dependency)	→ Penanganan Insiden Keamanan SPBE (Dependency)	→ Peningkatan Keamanan SPBE (Dependency)
								No.23/Kep-Kominfo/2019 tentang Penetapan SOP Tata Kelola TIK pada Dinas Kominfo		n siber				
PKMPT.55	Hard disk server	Menyimpan, mengambil, dan melayani file dan data komputer dalam satu jaringan		RAI.03 Platform	RAI.03.01 Kerangka Infrastruktur	RAI.03.01.02 Media Penyimpanan	TONGKOL	Dokumen Standar Manajemen Pengamanan Informasi (ISO 27001:/2013), Keputusan Kepala Dinas Kominfo No.23/Kep-Kominfo/2019 tentang Penetapan SOP Tata Kelola TIK pada Dinas Kominfo	Audit <i>Surveillance</i> ISO 27001:2013, Audit Internal ISO 27001:2013	Konfigurasi email server, Awareness Penggunaan Aplikasi, Perlindungan data pribadi dan tren keamanan siber	Penetrasi Testing (Pentest)	Audit ISO 27001	Digital Forensik, Penetrasi Testing	Pembentukan Security Operation Center, Pilot Project Karya Mandiri BSSN

ID	Nama Data Storage	Deskripsi Data Storage	← Perangkat Lunak Platform (Dependency)	→ RAI Level 1 (Dependency)	→ RAI Level 2 (Dependency)	→ RAI Level 3 (Dependency)	← Perangkat Keras Server (Dependency)	→ Standar Teknis dan Prosedur Keamanan SPBE (Dependency)	→ Audit Keamanan SPBE (Dependency)	→ Edukasi Kesadaran Keamanan SPBE (Dependency)	→ Identifikasi Kerentanan Keamanan SPBE (Dependency)	→ Kelaikanan Keamanan SPBE (Dependency)	→ Penanganan Insiden Keamanan SPBE (Dependency)	→ Peningkatan Keamanan SPBE (Dependency)
PKMPT.56	Hard disk server	Menyimpan, mengambil, dan melayani file dan data komputer dalam satu jaringan	Debian 8.2	RAI.03 Platform	RAI.03.01 Kerangka Infrastruktur	RAI.03.01.02 Media Penyimpanan	BAWAL	Dokumen Standar Manajemen Pengamanan Informasi (ISO 27001:/2013), Keputusan Kepala Dinas Kominfo No.23/Kepp-Kominfo/2019 tentang Penetapan SOP Tata Kelola TIK pada Dinas Kominfo	Audit <i>Surveillance</i> ISO 27001:2013, Audit Internal ISO 27001:2013	Konfigurasi email server, Awareness Penggunaan Aplikasi, Perlindungan data pribadi dan tren keamanan siber	Penetration Testing (Pentest)	Audit ISO 27001	Digital Forensik, Penetration Testing	Pembentukan Security Operation Center, Pilot Project Karya Mandiri BSSN
PKMPT.57	Hard disk server	Menyimpan, mengambil, dan melayani file dan data komputer dalam satu jaringan		RAI.03 Platform	RAI.03.01 Kerangka Infrastruktur	RAI.03.01.02 Media Penyimpanan	CUPANG	Dokumen Standar Manajemen Pengamanan Informasi (ISO 27001:/2013), Keputusan Kepala Dinas Kominfo	Audit <i>Surveillance</i> ISO 27001:2013, Audit Internal ISO 27001:2013	Konfigurasi email server, Awareness Penggunaan Aplikasi, Perlindungan data pribadi dan tren keamanan	Penetration Testing (Pentest)	Audit ISO 27001	Digital Forensik, Penetration Testing	Pembentukan Security Operation Center, Pilot Project Karya Mandiri BSSN

ID	Nama Data Storage	Deskripsi Data Storage	← Perangkat Lunak Platform (Dependency)	→ RAI Level 1 (Dependency)	→ RAI Level 2 (Dependency)	→ RAI Level 3 (Dependency)	← Perangkat Keras Server (Dependency)	→ Standar Teknis dan Prosedur Keamanan SPBE (Dependency)	→ Audit Keamanan SPBE (Dependency)	→ Edukasi Kesadaran Keamanan SPBE (Dependency)	→ Identifikasi Kerentanan Keamanan SPBE (Dependency)	→ Kelaikanan Keamanan SPBE (Dependency)	→ Penanganan Insiden Keamanan SPBE (Dependency)	→ Peningkatan Keamanan SPBE (Dependency)
								No.23/Kepp-Kominfo/2019 tentang Penetapan SOP Tata Kelola TIK pada Dinas Kominfo		n siber				
PKMPT.58	Hard disk server	Menyimpan, mengambil, dan melayani file dan data komputer dalam satu jaringan		RAI.03 Platform	RAI.03.01 Kerangka Infrastruktur	RAI.03.01.02 Media Penyimpanan	GRAMANG	Dokumen Standar Manajemen Pengamanan Informasi (ISO 27001:/2013), Keputusan Kepala Dinas Kominfo No.23/Kepp-Kominfo/2019 tentang Penetapan SOP Tata Kelola TIK pada Dinas Kominfo	Audit <i>Surveillance</i> ISO 27001:2013, Audit Internal ISO 27001:2013	Konfigurasi email server, Awareness Penggunaan Aplikasi, Perlindungan data pribadi dan tren keamanan siber	Penetrasi Testing (Pentest)	Audit ISO 27001	Digital Forensik, Penetrasi Testing	Pembentukan Security Operation Center, Pilot Project Karya Mandiri BSSN

ID	Nama Data Storage	Deskripsi Data Storage	← Perangkat Lunak Platform (Dependency)	→ RAI Level 1 (Dependency)	→ RAI Level 2 (Dependency)	→ RAI Level 3 (Dependency)	← Perangkat Keras Server (Dependency)	→ Standar Teknis dan Prosedur Keamanan SPBE (Dependency)	→ Audit Keamanan SPBE (Dependency)	→ Edukasi Kesadaran Keamanan SPBE (Dependency)	→ Identifikasi Kerentanan Keamanan SPBE (Dependency)	→ Kelaikanan Keamanan SPBE (Dependency)	→ Penanganan Insiden Keamanan SPBE (Dependency)	→ Peningkatan Keamanan SPBE (Dependency)
PKMPT.59	Hard disk server	Menyimpan, mengambil, dan melayani file dan data komputer dalam satu jaringan		RAI.03 Platform	RAI.03.01 Kerangka Infrastruktur	RAI.03.01.02 Media Penyimpanan	CODOT	Dokumen Standar Manajemen Pengamanan Informasi (ISO 27001:/2013), Keputusan Kepala Dinas Kominfo No.23/Keputusan Kominfo/2019 tentang Penetapan SOP Tata Kelola TIK pada Dinas Kominfo	Audit <i>Surveillance</i> ISO 27001:2013, Audit Internal ISO 27001:2013	Konfigurasi email server, Awareness Penggunaan Aplikasi, Perlindungan data pribadi dan tren keamanan siber	Penetration Testing (Pentest)	Audit ISO 27001	Digital Forensik, Penetration Testing	Pembentukan Security Operation Center, Pilot Project Karya Mandiri BSSN
PKMPT.60	Hard disk server	Menyimpan, mengambil, dan melayani file dan data komputer dalam satu jaringan		RAI.03 Platform	RAI.03.01 Kerangka Infrastruktur	RAI.03.01.02 Media Penyimpanan	ANACONDA	Dokumen Standar Manajemen Pengamanan Informasi (ISO 27001:/2013), Keputusan Kepala Dinas Kominfo	Audit <i>Surveillance</i> ISO 27001:2013, Audit Internal ISO 27001:2013	Konfigurasi email server, Awareness Penggunaan Aplikasi, Perlindungan data pribadi dan tren keamanan	Penetration Testing (Pentest)	Audit ISO 27001	Digital Forensik, Penetration Testing	Pembentukan Security Operation Center, Pilot Project Karya Mandiri BSSN

ID	Nama Data Storage	Deskripsi Data Storage	← Perangkat Lunak Platform (Dependency)	→ RAI Level 1 (Dependency)	→ RAI Level 2 (Dependency)	→ RAI Level 3 (Dependency)	← Perangkat Keras Server (Dependency)	→ Standar Teknis dan Prosedur Keamanan SPBE (Dependency)	→ Audit Keamanan SPBE (Dependency)	→ Edukasi Kesadaran Keamanan SPBE (Dependency)	→ Identifikasi Kerentanan Keamanan SPBE (Dependency)	→ Kelaikanan Keamanan SPBE (Dependency)	→ Penanganan Insiden Keamanan SPBE (Dependency)	→ Peningkatan Keamanan SPBE (Dependency)
								No.23/Kep-Kominfo/2019 tentang Penetapan SOP Tata Kelola TIK pada Dinas Kominfo		n siber				
PKMPT.61	Hard disk server	Menyimpan, mengambil, dan melayani file dan data komputer dalam satu jaringan		RAI.03 Platform	RAI.03.01 Kerangka Infrastruktur	RAI.03.01.02 Media Penyimpanan	SCHMUTCZER-01	Dokumen Standar Manajemen Pengamanan Informasi (ISO 27001:/2013), Keputusan Kepala Dinas Kominfo No.23/Kep-Kominfo/2019 tentang Penetapan SOP Tata Kelola TIK pada Dinas Kominfo	Audit <i>Surveillance</i> ISO 27001:2013, Audit Internal ISO 27001:2013	Konfigurasi email server, Awareness Penggunaan Aplikasi, Perlindungan data pribadi dan tren keamanan siber	Penetrasi Testing (Pentest)	Audit ISO 27001	Digital Forensik, Penetrasi Testing	Pembentukan Security Operation Center, Pilot Project Karya Mandiri BSSN

ID	Nama Data Storage	Deskripsi Data Storage	← Perangkat Lunak Platform (Dependency)	→ RAI Level 1 (Dependency)	→ RAI Level 2 (Dependency)	→ RAI Level 3 (Dependency)	← Perangkat Keras Server (Dependency)	→ Standar Teknis dan Prosedur Keamanan SPBE (Dependency)	→ Audit Keamanan SPBE (Dependency)	→ Edukasi Kesadaran Keamanan SPBE (Dependency)	→ Identifikasi Kerentanan Keamanan SPBE (Dependency)	→ Kelaikanan Keamanan SPBE (Dependency)	→ Penanganan Insiden Keamanan SPBE (Dependency)	→ Peningkatan Keamanan SPBE (Dependency)
PKMPT.62	Hard disk server	Menyimpan, mengambil, dan melayani file dan data komputer dalam satu jaringan		RAI.03 Platform	RAI.03.01 Kerangka Infrastruktur	RAI.03.01.02 Media Penyimpanan	KUTILANG-PPDB	Dokumen Standar Manajemen Pengamanan Informasi (ISO 27001:/2013), Keputusan Kepala Dinas Kominfo No.23/Kepp-Kominfo/2019 tentang Penetapan SOP Tata Kelola TIK pada Dinas Kominfo	Audit <i>Surveillance</i> ISO 27001:2013, Audit Internal ISO 27001:2013	Konfigurasi email server, Awareness Penggunaan Aplikasi, Perlindungan data pribadi dan tren keamanan siber	Penetration Testing (Pentest)	Audit ISO 27001	Digital Forensik, Penetration Testing	Pembentukan Security Operation Center, Pilot Project Karya Mandiri BSSN
PKMPT.63	Hard disk server	Menyimpan, mengambil, dan melayani file dan data komputer dalam satu jaringan		RAI.03 Platform	RAI.03.01 Kerangka Infrastruktur	RAI.03.01.02 Media Penyimpanan	KOMDO	Dokumen Standar Manajemen Pengamanan Informasi (ISO 27001:/2013), Keputusan Kepala Dinas Kominfo	Audit <i>Surveillance</i> ISO 27001:2013, Audit Internal ISO 27001:2013	Konfigurasi email server, Awareness Penggunaan Aplikasi, Perlindungan data pribadi dan tren keamanan	Penetration Testing (Pentest)	Audit ISO 27001	Digital Forensik, Penetration Testing	Pembentukan Security Operation Center, Pilot Project Karya Mandiri BSSN

ID	Nama Data Storage	Deskripsi Data Storage	← Perangkat Lunak Platform (Dependency)	→ RAI Level 1 (Dependency)	→ RAI Level 2 (Dependency)	→ RAI Level 3 (Dependency)	← Perangkat Keras Server (Dependency)	→ Standar Teknis dan Prosedur Keamanan SPBE (Dependency)	→ Audit Keamanan SPBE (Dependency)	→ Edukasi Kesadaran Keamanan SPBE (Dependency)	→ Identifikasi Kerentanan Keamanan SPBE (Dependency)	→ Kelaikanan Keamanan SPBE (Dependency)	→ Penanganan Insiden Keamanan SPBE (Dependency)	→ Peningkatan Keamanan SPBE (Dependency)
								No.23/Kep-Kominfo/2019 tentang Penetapan SOP Tata Kelola TIK pada Dinas Kominfo		n siber				
PKMPT.64	Hard disk server	Menyimpan, mengambil, dan melayani file dan data komputer dalam satu jaringan		RAI.03 Platform	RAI.03.01 Kerangka Infrastruktur	RAI.03.01.02 Media Penyimpanan	GURITA	Dokumen Standar Manajemen Pengamanan Informasi (ISO 27001:/2013), Keputusan Kepala Dinas Kominfo No.23/Kep-Kominfo/2019 tentang Penetapan SOP Tata Kelola TIK pada Dinas Kominfo	Audit <i>Surveillance</i> ISO 27001:2013, Audit Internal ISO 27001:2013	Konfigurasi email server, Awareness Penggunaan Aplikasi, Perlindungan data pribadi dan tren keamanan siber	Penetrasi Testing (Pentest)	Audit ISO 27001	Digital Forensik, Penetrasi Testing	Pembentukan Security Operation Center, Pilot Project Karya Mandiri BSSN

ID	Nama Data Storage	Deskripsi Data Storage	← Perangkat Lunak Platform (Dependency)	→ RAI Level 1 (Dependency)	→ RAI Level 2 (Dependency)	→ RAI Level 3 (Dependency)	← Perangkat Keras Server (Dependency)	→ Standar Teknis dan Prosedur Keamanan SPBE (Dependency)	→ Audit Keamanan SPBE (Dependency)	→ Edukasi Kesadaran Keamanan SPBE (Dependency)	→ Identifikasi Kerentanan Keamanan SPBE (Dependency)	→ Kelaikanan Keamanan SPBE (Dependency)	→ Penanganan Insiden Keamanan SPBE (Dependency)	→ Peningkatan Keamanan SPBE (Dependency)
PKMPT.65	Hard disk server	Menyimpan, mengamati, dan melayani file dan data komputer dalam satu jaringan	Debian 8.2	RAI.03 Platform	RAI.03.01 Kerangka Infrastruktur	RAI.03.01.02 Media Penyimpanan	BANTENG	Dokumen Standar Manajemen Pengamanan Informasi (ISO 27001:2013), Keputusan Kepala Dinas Kominfo No.23/Keputusan Kominfo/2019 tentang Penetapan SOP Tata Kelola TIK pada Dinas Kominfo	Audit <i>Surveillance</i> ISO 27001:2013, Audit Internal ISO 27001:2013	Konfigurasi email server, Awareness Penggunaan Aplikasi, Perlindungan data pribadi dan tren keamanan siber	Penetration Testing (Pentest)	Audit ISO 27001	Digital Forensik, Penetration Testing	Pembentukan Security Operation Center, Pilot Project Karya Mandiri BSSN
PKMPT.66	Hard disk server	Menyimpan, mengamati, dan melayani file dan data komputer dalam satu jaringan	Ubuntu LTS 16.04.3	RAI.03 Platform	RAI.03.01 Kerangka Infrastruktur	RAI.03.01.02 Media Penyimpanan	SIPETA	Dokumen Standar Manajemen Pengamanan Informasi (ISO 27001:2013), Keputusan Kepala Dinas Kominfo	Audit <i>Surveillance</i> ISO 27001:2013, Audit Internal ISO 27001:2013	Konfigurasi email server, Awareness Penggunaan Aplikasi, Perlindungan data pribadi dan tren keamanan	Penetration Testing (Pentest)	Audit ISO 27001	Digital Forensik, Penetration Testing	Pembentukan Security Operation Center, Pilot Project Karya Mandiri BSSN

ID	Nama Data Storage	Deskripsi Data Storage	← Perangkat Lunak Platform (Dependency)	→ RAI Level 1 (Dependency)	→ RAI Level 2 (Dependency)	→ RAI Level 3 (Dependency)	← Perangkat Keras Server (Dependency)	→ Standar Teknis dan Prosedur Keamanan SPBE (Dependency)	→ Audit Keamanan SPBE (Dependency)	→ Edukasi Kesadaran Keamanan SPBE (Dependency)	→ Identifikasi Kerentanan Keamanan SPBE (Dependency)	→ Kelaikanan Keamanan SPBE (Dependency)	→ Penanganan Insiden Keamanan SPBE (Dependency)	→ Peningkatan Keamanan SPBE (Dependency)
								No.23/Kep-Kominfo/2019 tentang Penetapan SOP Tata Kelola TIK pada Dinas Kominfo		n siber				
PKMPT.67	Hard disk server	Menyimpan, mengambil, dan melayani file dan data komputer dalam satu jaringan	Debian 9.1	RAI.03 Platform	RAI.03.01 Kerangka Infrastruktur	RAI.03.01.02 Media Penyimpanan	KUDANIL	Dokumen Standar Manajemen Pengamanan Informasi (ISO 27001:/2013), Keputusan Kepala Dinas Kominfo No.23/Kep-Kominfo/2019 tentang Penetapan SOP Tata Kelola TIK pada Dinas Kominfo	Audit <i>Surveillance</i> ISO 27001:2013, Audit Internal ISO 27001:2013	Konfigurasi email server, Awareness Penggunaan Aplikasi, Perlindungan data pribadi dan tren keamanan siber	Penetration Testing (Pentest)	Audit ISO 27001	Digital Forensik, Penetration Testing	Pembentukan Security Operation Center, Pilot Project Karya Mandiri BSSN

ID	Nama Data Storage	Deskripsi Data Storage	← Perangkat Lunak Platform (Dependency)	→ RAI Level 1 (Dependency)	→ RAI Level 2 (Dependency)	→ RAI Level 3 (Dependency)	← Perangkat Keras Server (Dependency)	→ Standar Teknis dan Prosedur Keamanan SPBE (Dependency)	→ Audit Keamanan SPBE (Dependency)	→ Edukasi Kesadaran Keamanan SPBE (Dependency)	→ Identifikasi Kerentanan Keamanan SPBE (Dependency)	→ Kelaikanan Keamanan SPBE (Dependency)	→ Penanganan Insiden Keamanan SPBE (Dependency)	→ Peningkatan Keamanan SPBE (Dependency)
PKMPT.68	Hard disk server	Menyimpan, mengambil, dan melayani file dan data komputer dalam satu jaringan		RAI.03 Platform	RAI.03.01 Kerangka Infrastruktur	RAI.03.01.02 Media Penyimpanan	PBB-SERVER	Dokumen Standar Manajemen Pengamanan Informasi (ISO 27001:/2013), Keputusan Kepala Dinas Kominfo No.23/Kepp-Kominfo/2019 tentang Penetapan SOP Tata Kelola TIK pada Dinas Kominfo	Audit <i>Surveillance</i> ISO 27001:2013, Audit Internal ISO 27001:2013	Konfigurasi email server, Awareness Penggunaan Aplikasi, Perlindungan data pribadi dan tren keamanan siber	Penetration Testing (Pentest)	Audit ISO 27001	Digital Forensik, Penetration Testing	Pembentukan Security Operation Center, Pilot Project Karya Mandiri BSSN
PKMPT.69	Hard disk server	Menyimpan, mengambil, dan melayani file dan data komputer dalam satu jaringan	CentOS Linux release 7.4.1708 (Core)	RAI.03 Platform	RAI.03.01 Kerangka Infrastruktur	RAI.03.01.02 Media Penyimpanan	ORANG-UTAN	Dokumen Standar Manajemen Pengamanan Informasi (ISO 27001:/2013), Keputusan Kepala Dinas Kominfo	Audit <i>Surveillance</i> ISO 27001:2013, Audit Internal ISO 27001:2013	Konfigurasi email server, Awareness Penggunaan Aplikasi, Perlindungan data pribadi dan tren keamanan	Penetration Testing (Pentest)	Audit ISO 27001	Digital Forensik, Penetration Testing	Pembentukan Security Operation Center, Pilot Project Karya Mandiri BSSN

ID	Nama Data Storage	Deskripsi Data Storage	← Perangkat Lunak Platform (Dependency)	→ RAI Level 1 (Dependency)	→ RAI Level 2 (Dependency)	→ RAI Level 3 (Dependency)	← Perangkat Keras Server (Dependency)	→ Standar Teknis dan Prosedur Keamanan SPBE (Dependency)	→ Audit Keamanan SPBE (Dependency)	→ Edukasi Kesadaran Keamanan SPBE (Dependency)	→ Identifikasi Kerentanan Keamanan SPBE (Dependency)	→ Kelaikanan Keamanan SPBE (Dependency)	→ Penanganan Insiden Keamanan SPBE (Dependency)	→ Peningkatan Keamanan SPBE (Dependency)
								No.23/Kep-Kominfo/2019 tentang Penetapan SOP Tata Kelola TIK pada Dinas Kominfo		n siber				
PKMPT.70	Hard disk server	Menyimpan, mengambil, dan melayani file dan data komputer dalam satu jaringan	CentOS Linux release 7.4.1708 (Core)	RAI.03 Platform	RAI.03.01 Kerangka Infrastruktur	RAI.03.01.02 Media Penyimpanan	LUTUNG	Dokumen Standar Manajemen Pengamanan Informasi (ISO 27001:/2013), Keputusan Kepala Dinas Kominfo No.23/Kep-Kominfo/2019 tentang Penetapan SOP Tata Kelola TIK pada Dinas Kominfo	Audit <i>Surveillance</i> ISO 27001:2013, Audit Internal ISO 27001:2013	Konfigurasi email server, Awareness Penggunaan Aplikasi, Perlindungan data pribadi dan tren keamanan siber	Penetrasi Testing (Pentest)	Audit ISO 27001	Digital Forensik, Penetrasi Testing	Pembentukan Security Operation Center, Pilot Project Karya Mandiri BSSN

ID	Nama Data Storage	Deskripsi Data Storage	← Perangkat Lunak Platform (Dependency)	→ RAI Level 1 (Dependency)	→ RAI Level 2 (Dependency)	→ RAI Level 3 (Dependency)	← Perangkat Keras Server (Dependency)	→ Standar Teknis dan Prosedur Keamanan SPBE (Dependency)	→ Audit Keamanan SPBE (Dependency)	→ Edukasi Kesadaran Keamanan SPBE (Dependency)	→ Identifikasi Kerentanan Keamanan SPBE (Dependency)	→ Kelaikanan Keamanan SPBE (Dependency)	→ Penanganan Insiden Keamanan SPBE (Dependency)	→ Peningkatan Keamanan SPBE (Dependency)
PKMPT.71	Hard disk server	Menyimpan, mengambil, dan melayani file dan data komputer dalam satu jaringan	CentOS Linux release 7.4.1708 (Core)	RAI.03 Platform	RAI.03.01 Kerangka Infrastruktur	RAI.03.01.02 Media Penyimpanan	BERUK	Dokumen Standar Manajemen Pengamanan Informasi (ISO 27001:/2013), Keputusan Kepala Dinas Kominfo No.23/Keputusan Kominfo/2019 tentang Penetapan SOP Tata Kelola TIK pada Dinas Kominfo	Audit <i>Surveillance</i> ISO 27001:2013, Audit Internal ISO 27001:2013	Konfigurasi email server, Awareness Penggunaan Aplikasi, Perlindungan data pribadi dan tren keamanan siber	Penetration Testing (Pentest)	Audit ISO 27001	Digital Forensik, Penetration Testing	Pembentukan Security Operation Center, Pilot Project Karya Mandiri BSSN
PKMPT.72	Hard disk server	Menyimpan, mengambil, dan melayani file dan data komputer dalam satu jaringan	Debian 8.2	RAI.03 Platform	RAI.03.01 Kerangka Infrastruktur	RAI.03.01.02 Media Penyimpanan	KINGKONG	Dokumen Standar Manajemen Pengamanan Informasi (ISO 27001:/2013), Keputusan Kepala Dinas Kominfo	Audit <i>Surveillance</i> ISO 27001:2013, Audit Internal ISO 27001:2013	Konfigurasi email server, Awareness Penggunaan Aplikasi, Perlindungan data pribadi dan tren keamanan	Penetration Testing (Pentest)	Audit ISO 27001	Digital Forensik, Penetration Testing	Pembentukan Security Operation Center, Pilot Project Karya Mandiri BSSN

ID	Nama Data Storage	Deskripsi Data Storage	← Perangkat Lunak Platform (Dependency)	→ RAI Level 1 (Dependency)	→ RAI Level 2 (Dependency)	→ RAI Level 3 (Dependency)	← Perangkat Keras Server (Dependency)	→ Standar Teknis dan Prosedur Keamanan SPBE (Dependency)	→ Audit Keamanan SPBE (Dependency)	→ Edukasi Kesadaran Keamanan SPBE (Dependency)	→ Identifikasi Kerentanan Keamanan SPBE (Dependency)	→ Kelaikanan Keamanan SPBE (Dependency)	→ Penanganan Insiden Keamanan SPBE (Dependency)	→ Peningkatan Keamanan SPBE (Dependency)
								No.23/Kep-Kominfo/2019 tentang Penetapan SOP Tata Kelola TIK pada Dinas Kominfo		n siber				
PKMPT.73	Hard disk server	Menyimpan, mengambil, dan melayani file dan data komputer dalam satu jaringan	CentOS release 6.9 (Final)	RAI.03 Platform	RAI.03.01 Kerangka Infrastruktur	RAI.03.01.02 Media Penyimpanan	KADAL	Dokumen Standar Manajemen Pengamanan Informasi (ISO 27001:/2013), Keputusan Kepala Dinas Kominfo No.23/Kep-Kominfo/2019 tentang Penetapan SOP Tata Kelola TIK pada Dinas Kominfo	Audit <i>Surveillance</i> ISO 27001:2013, Audit Internal ISO 27001:2013	Konfigurasi email server, Awareness Penggunaan Aplikasi, Perlindungan data pribadi dan tren keamanan siber	Penetration Testing (Pentest)	Audit ISO 27001	Digital Forensik, Penetration Testing	Pembentukan Security Operation Center, Pilot Project Karya Mandiri BSSN

ID	Nama Data Storage	Deskripsi Data Storage	← Perangkat Lunak Platform (Dependency)	→ RAI Level 1 (Dependency)	→ RAI Level 2 (Dependency)	→ RAI Level 3 (Dependency)	← Perangkat Keras Server (Dependency)	→ Standar Teknis dan Prosedur Keamanan SPBE (Dependency)	→ Audit Keamanan SPBE (Dependency)	→ Edukasi Kesadaran Keamanan SPBE (Dependency)	→ Identifikasi Kerentanan Keamanan SPBE (Dependency)	→ Kelaikanan Keamanan SPBE (Dependency)	→ Penanganan Insiden Keamanan SPBE (Dependency)	→ Peningkatan Keamanan SPBE (Dependency)
PKMPT.74	Hard disk server	Menyimpan, mengambil, dan melayani file dan data komputer dalam satu jaringan		RAI.03 Platform	RAI.03.01 Kerangka Infrastruktur	RAI.03.01.02 Media Penyimpanan	KUCING	Dokumen Standar Manajemen Pengamanan Informasi (ISO 27001:/2013), Keputusan Kepala Dinas Kominfo No.23/Kepp-Kominfo/2019 tentang Penetapan SOP Tata Kelola TIK pada Dinas Kominfo	Audit <i>Surveillance</i> ISO 27001:2013, Audit Internal ISO 27001:2013	Konfigurasi email server, Awareness Penggunaan Aplikasi, Perlindungan data pribadi dan tren keamanan siber	Penetration Testing (Pentest)	Audit ISO 27001	Digital Forensik, Penetration Testing	Pembentukan Security Operation Center, Pilot Project Karya Mandiri BSSN
PKMPT.75	Hard disk server	Menyimpan, mengambil, dan melayani file dan data komputer dalam satu jaringan		RAI.03 Platform	RAI.03.01 Kerangka Infrastruktur	RAI.03.01.02 Media Penyimpanan	SIPKD2	Dokumen Standar Manajemen Pengamanan Informasi (ISO 27001:/2013), Keputusan Kepala Dinas Kominfo	Audit <i>Surveillance</i> ISO 27001:2013, Audit Internal ISO 27001:2013	Konfigurasi email server, Awareness Penggunaan Aplikasi, Perlindungan data pribadi dan tren keamanan	Penetration Testing (Pentest)	Audit ISO 27001	Digital Forensik, Penetration Testing	Pembentukan Security Operation Center, Pilot Project Karya Mandiri BSSN

ID	Nama Data Storage	Deskripsi Data Storage	← Perangkat Lunak Platform (Dependency)	→ RAI Level 1 (Dependency)	→ RAI Level 2 (Dependency)	→ RAI Level 3 (Dependency)	← Perangkat Keras Server (Dependency)	→ Standar Teknis dan Prosedur Keamanan SPBE (Dependency)	→ Audit Keamanan SPBE (Dependency)	→ Edukasi Kesadaran Keamanan SPBE (Dependency)	→ Identifikasi Kerentanan Keamanan SPBE (Dependency)	→ Kelaikanan Keamanan SPBE (Dependency)	→ Penanganan Insiden Keamanan SPBE (Dependency)	→ Peningkatan Keamanan SPBE (Dependency)
								No.23/Kep-Kominfo/2019 tentang Penetapan SOP Tata Kelola TIK pada Dinas Kominfo		n siber				
PKMPT.76	Hard disk server	Menyimpan, mengambil, dan melayani file dan data komputer dalam satu jaringan	CentOS release 6.7 (Final)	RAI.03 Platform	RAI.03.01 Kerangka Infrastruktur	RAI.03.01.02 Media Penyimpanan	SEMUT	Dokumen Standar Manajemen Pengamanan Informasi (ISO 27001:/2013), Keputusan Kepala Dinas Kominfo No.23/Kep-Kominfo/2019 tentang Penetapan SOP Tata Kelola TIK pada Dinas Kominfo	Audit <i>Surveillance</i> ISO 27001:2013, Audit Internal ISO 27001:2013	Konfigurasi email server, Awareness Penggunaan Aplikasi, Perlindungan data pribadi dan tren keamanan siber	Penetration Testing (Pentest)	Audit ISO 27001	Digital Forensik, Penetration Testing	Pembentukan Security Operation Center, Pilot Project Karya Mandiri BSSN

ID	Nama Data Storage	Deskripsi Data Storage	← Perangkat Lunak Platform (Dependency)	→ RAI Level 1 (Dependency)	→ RAI Level 2 (Dependency)	→ RAI Level 3 (Dependency)	← Perangkat Keras Server (Dependency)	→ Standar Teknis dan Prosedur Keamanan SPBE (Dependency)	→ Audit Keamanan SPBE (Dependency)	→ Edukasi Kesadaran Keamanan SPBE (Dependency)	→ Identifikasi Kerentanan Keamanan SPBE (Dependency)	→ Kelaikanan Keamanan SPBE (Dependency)	→ Penanganan Insiden Keamanan SPBE (Dependency)	→ Peningkatan Keamanan SPBE (Dependency)
PKMPT.77	Hard disk server	Menyimpan, mengambil, dan melayani file dan data komputer dalam satu jaringan	CentOS release 5.11 (Final)	RAI.03 Platform	RAI.03.01 Kerangka Infrastruktur	RAI.03.01.02 Media Penyimpanan	PHYTON	Dokumen Standar Manajemen Pengamanan Informasi (ISO 27001:/2013), Keputusan Kepala Dinas Kominfo No.23/Kepp-Kominfo/2019 tentang Penetapan SOP Tata Kelola TIK pada Dinas Kominfo	Audit <i>Surveillance</i> ISO 27001:2013, Audit Internal ISO 27001:2013	Konfigurasi email server, Awareness Penggunaan Aplikasi, Perlindungan data pribadi dan tren keamanan siber	Penetration Testing (Pentest)	Audit ISO 27001	Digital Forensik, Penetration Testing	Pembentukan Security Operation Center, Pilot Project Karya Mandiri BSSN
PKMPT.78	Hard disk server	Menyimpan, mengambil, dan melayani file dan data komputer dalam satu jaringan		RAI.03 Platform	RAI.03.01 Kerangka Infrastruktur	RAI.03.01.02 Media Penyimpanan	SIPKD1	Dokumen Standar Manajemen Pengamanan Informasi (ISO 27001:/2013), Keputusan Kepala Dinas Kominfo	Audit <i>Surveillance</i> ISO 27001:2013, Audit Internal ISO 27001:2013	Konfigurasi email server, Awareness Penggunaan Aplikasi, Perlindungan data pribadi dan tren keamanan	Penetration Testing (Pentest)	Audit ISO 27001	Digital Forensik, Penetration Testing	Pembentukan Security Operation Center, Pilot Project Karya Mandiri BSSN

ID	Nama Data Storage	Deskripsi Data Storage	← Perangkat Lunak Platform (Dependency)	→ RAI Level 1 (Dependency)	→ RAI Level 2 (Dependency)	→ RAI Level 3 (Dependency)	← Perangkat Keras Server (Dependency)	→ Standar Teknis dan Prosedur Keamanan SPBE (Dependency)	→ Audit Keamanan SPBE (Dependency)	→ Edukasi Kesadaran Keamanan SPBE (Dependency)	→ Identifikasi Kerentanan Keamanan SPBE (Dependency)	→ Kelaikanan Keamanan SPBE (Dependency)	→ Penanganan Insiden Keamanan SPBE (Dependency)	→ Peningkatan Keamanan SPBE (Dependency)
								No.23/Kepp-Kominfo/2019 tentang Penetapan SOP Tata Kelola TIK pada Dinas Kominfo		n siber				
PKMPT.79	Hard disk server	Menyimpan, mengambil, dan melayani file dan data komputer dalam satu jaringan		RAI.03 Platform	RAI.03.01 Kerangka Infrastruktur	RAI.03.01.02 Media Penyimpanan	SERVER-CCTV	Dokumen Standar Manajemen Pengamanan Informasi (ISO 27001:/2013), Keputusan Kepala Dinas Kominfo No.23/Kepp-Kominfo/2019 tentang Penetapan SOP Tata Kelola TIK pada Dinas Kominfo	Audit <i>Surveillance</i> ISO 27001:2013, Audit Internal ISO 27001:2013	Konfigurasi email server, Awareness Penggunaan Aplikasi, Perlindungan data pribadi dan tren keamanan siber	Penetrasi Testing (Pentest)	Audit ISO 27001	Digital Forensik, Penetrasi Testing	Pembentukan Security Operation Center, Pilot Project Karya Mandiri BSSN

ID	Nama Data Storage	Deskripsi Data Storage	← Perangkat Lunak Platform (Dependency)	→ RAI Level 1 (Dependency)	→ RAI Level 2 (Dependency)	→ RAI Level 3 (Dependency)	← Perangkat Keras Server (Dependency)	→ Standar Teknis dan Prosedur Keamanan SPBE (Dependency)	→ Audit Keamanan SPBE (Dependency)	→ Edukasi Kesadaran Keamanan SPBE (Dependency)	→ Identifikasi Kerentanan Keamanan SPBE (Dependency)	→ Kelaikanan Keamanan SPBE (Dependency)	→ Penanganan Insiden Keamanan SPBE (Dependency)	→ Peningkatan Keamanan SPBE (Dependency)
PKMPT.80	Hard disk server	Menyimpan, mengambil, dan melayani file dan data komputer dalam satu jaringan		RAI.03 Platform	RAI.03.01 Kerangka Infrastruktur	RAI.03.01.02 Media Penyimpanan	KOTANG	Dokumen Standar Manajemen Pengamanan Informasi (ISO 27001:/2013), Keputusan Kepala Dinas Kominfo No.23/Kepp-Kominfo/2019 tentang Penetapan SOP Tata Kelola TIK pada Dinas Kominfo	Audit <i>Surveillance</i> ISO 27001:2013, Audit Internal ISO 27001:2013	Konfigurasi email server, Awareness Penggunaan Aplikasi, Perlindungan data pribadi dan tren keamanan siber	Penetration Testing (Pentest)	Audit ISO 27001	Digital Forensik, Penetration Testing	Pembentukan Security Operation Center, Pilot Project Karya Mandiri BSSN
PKMPT.81	Hard disk server	Menyimpan, mengambil, dan melayani file dan data komputer dalam satu jaringan		RAI.03 Platform	RAI.03.01 Kerangka Infrastruktur	RAI.03.01.02 Media Penyimpanan	KOTANG-2	Dokumen Standar Manajemen Pengamanan Informasi (ISO 27001:/2013), Keputusan Kepala Dinas Kominfo	Audit <i>Surveillance</i> ISO 27001:2013, Audit Internal ISO 27001:2013	Konfigurasi email server, Awareness Penggunaan Aplikasi, Perlindungan data pribadi dan tren keamanan	Penetration Testing (Pentest)	Audit ISO 27001	Digital Forensik, Penetration Testing	Pembentukan Security Operation Center, Pilot Project Karya Mandiri BSSN

ID	Nama Data Storage	Deskripsi Data Storage	← Perangkat Lunak Platform (Dependency)	→ RAI Level 1 (Dependency)	→ RAI Level 2 (Dependency)	→ RAI Level 3 (Dependency)	← Perangkat Keras Server (Dependency)	→ Standar Teknis dan Prosedur Keamanan SPBE (Dependency)	→ Audit Keamanan SPBE (Dependency)	→ Edukasi Kesadaran Keamanan SPBE (Dependency)	→ Identifikasi Kerentanan Keamanan SPBE (Dependency)	→ Kelaikanan Keamanan SPBE (Dependency)	→ Penanganan Insiden Keamanan SPBE (Dependency)	→ Peningkatan Keamanan SPBE (Dependency)
								No.23/Kep-Kominfo/2019 tentang Penetapan SOP Tata Kelola TIK pada Dinas Kominfo		n siber				
PKMPT.82	Hard disk server	Menyimpan, mengambil, dan melayani file dan data komputer dalam satu jaringan		RAI.03 Platform	RAI.03.01 Kerangka Infrastruktur	RAI.03.01.02 Media Penyimpanan	BAJING	Dokumen Standar Manajemen Pengamanan Informasi (ISO 27001:/2013), Keputusan Kepala Dinas Kominfo No.23/Kep-Kominfo/2019 tentang Penetapan SOP Tata Kelola TIK pada Dinas Kominfo	Audit <i>Surveillance</i> ISO 27001:2013, Audit Internal ISO 27001:2013	Konfigurasi email server, Awareness Penggunaan Aplikasi, Perlindungan data pribadi dan tren keamanan siber	Penetrasi Testing (Pentest)	Audit ISO 27001	Digital Forensik, Penetrasi Testing	Pembentukan Security Operation Center, Pilot Project Karya Mandiri BSSN

ID	Nama Data Storage	Deskripsi Data Storage	← Perangkat Lunak Platform (Dependency)	→ RAI Level 1 (Dependency)	→ RAI Level 2 (Dependency)	→ RAI Level 3 (Dependency)	← Perangkat Keras Server (Dependency)	→ Standar Teknis dan Prosedur Keamanan SPBE (Dependency)	→ Audit Keamanan SPBE (Dependency)	→ Edukasi Kesadaran Keamanan SPBE (Dependency)	→ Identifikasi Kerentanan Keamanan SPBE (Dependency)	→ Kelaikanan Keamanan SPBE (Dependency)	→ Penanganan Insiden Keamanan SPBE (Dependency)	→ Peningkatan Keamanan SPBE (Dependency)
PKMPT.83	Hard disk server	Menyimpan, mengambil, dan melayani file dan data komputer dalam satu jaringan		RAI.03 Platform	RAI.03.01 Kerangka Infrastruktur	RAI.03.01.02 Media Penyimpanan	CURUT	Dokumen Standar Manajemen Pengamanan Informasi (ISO 27001:/2013), Keputusan Kepala Dinas Kominfo No.23/Kepp-Kominfo/2019 tentang Penetapan SOP Tata Kelola TIK pada Dinas Kominfo	Audit <i>Surveillance</i> ISO 27001:2013, Audit Internal ISO 27001:2013	Konfigurasi email server, Awareness Penggunaan Aplikasi, Perlindungan data pribadi dan tren keamanan siber	Penetration Testing (Pentest)	Audit ISO 27001	Digital Forensik, Penetration Testing	Pembentukan Security Operation Center, Pilot Project Karya Mandiri BSSN
PKMPT.84	Hard disk server	Menyimpan, mengambil, dan melayani file dan data komputer dalam satu jaringan		RAI.03 Platform	RAI.03.01 Kerangka Infrastruktur	RAI.03.01.02 Media Penyimpanan	Perijinan-DMPTSP	Dokumen Standar Manajemen Pengamanan Informasi (ISO 27001:/2013), Keputusan Kepala Dinas Kominfo	Audit <i>Surveillance</i> ISO 27001:2013, Audit Internal ISO 27001:2013	Konfigurasi email server, Awareness Penggunaan Aplikasi, Perlindungan data pribadi dan tren keamanan	Penetration Testing (Pentest)	Audit ISO 27001	Digital Forensik, Penetration Testing	Pembentukan Security Operation Center, Pilot Project Karya Mandiri BSSN

ID	Nama Data Storage	Deskripsi Data Storage	← Perangkat Lunak Platform (Dependency)	→ RAI Level 1 (Dependency)	→ RAI Level 2 (Dependency)	→ RAI Level 3 (Dependency)	← Perangkat Keras Server (Dependency)	→ Standar Teknis dan Prosedur Keamanan SPBE (Dependency)	→ Audit Keamanan SPBE (Dependency)	→ Edukasi Kesadaran Keamanan SPBE (Dependency)	→ Identifikasi Kerentanan Keamanan SPBE (Dependency)	→ Kelaikanan Keamanan SPBE (Dependency)	→ Penanganan Insiden Keamanan SPBE (Dependency)	→ Peningkatan Keamanan SPBE (Dependency)
								No.23/Kep-Kominfo/2019 tentang Penetapan SOP Tata Kelola TIK pada Dinas Kominfo		n siber				
PKMPT.85	Hard disk server	Menyimpan, mengambil, dan melayani file dan data komputer dalam satu jaringan		RAI.03 Platform	RAI.03.01 Kerangka Infrastruktur	RAI.03.01.02 Media Penyimpanan	BANDENG	Dokumen Standar Manajemen Pengamanan Informasi (ISO 27001:/2013), Keputusan Kepala Dinas Kominfo No.23/Kep-Kominfo/2019 tentang Penetapan SOP Tata Kelola TIK pada Dinas Kominfo	Audit <i>Surveillance</i> ISO 27001:2013, Audit Internal ISO 27001:2013	Konfigurasi email server, Awareness Penggunaan Aplikasi, Perlindungan data pribadi dan tren keamanan siber	Penetrasi Testing (Pentest)	Audit ISO 27001	Digital Forensik, Penetrasi Testing	Pembentukan Security Operation Center, Pilot Project Karya Mandiri BSSN

ID	Nama Data Storage	Deskripsi Data Storage	← Perangkat Lunak Platform (Dependency)	→ RAI Level 1 (Dependency)	→ RAI Level 2 (Dependency)	→ RAI Level 3 (Dependency)	← Perangkat Keras Server (Dependency)	→ Standar Teknis dan Prosedur Keamanan SPBE (Dependency)	→ Audit Keamanan SPBE (Dependency)	→ Edukasi Kesadaran Keamanan SPBE (Dependency)	→ Identifikasi Kerentanan Keamanan SPBE (Dependency)	→ Kelaikanan Keamanan SPBE (Dependency)	→ Penanganan Insiden Keamanan SPBE (Dependency)	→ Peningkatan Keamanan SPBE (Dependency)
PKMPT.86	Hard disk server	Menyimpan, mengambil, dan melayani file dan data komputer dalam satu jaringan		RAI.03 Platform	RAI.03.01 Kerangka Infrastruktur	RAI.03.01.02 Media Penyimpanan	ARSIP	Dokumen Standar Manajemen Pengamanan Informasi (ISO 27001:/2013), Keputusan Kepala Dinas Kominfo No.23/Kep-Kominfo/2019 tentang Penetapan SOP Tata Kelola TIK pada Dinas Kominfo	Audit <i>Surveillance</i> ISO 27001:2013, Audit Internal ISO 27001:2013	Konfigurasi email server, Awareness Penggunaan Aplikasi, Perlindungan data pribadi dan tren keamanan siber	Penetration Testing (Pentest)	Audit ISO 27001	Digital Forensik, Penetration Testing	Pembentukan Security Operation Center, Pilot Project Karya Mandiri BSSN
PKMPT.87	Hard disk server	Menyimpan, mengambil, dan melayani file dan data komputer dalam satu jaringan		RAI.03 Platform	RAI.03.01 Kerangka Infrastruktur	RAI.03.01.02 Media Penyimpanan	Dokumen Standar Manajemen Pengamanan Informasi (ISO 27001:/2013), Keputusan Kepala Dinas Kominfo No.23/Kep-Kominfo/2019 tentang Penetapan SOP Tata Kelola TIK pada Dinas Kominfo	Audit <i>Surveillance</i> ISO 27001:2013, Audit Internal ISO 27001:2013	Konfigurasi email server, Awareness Penggunaan Aplikasi, Perlindungan data pribadi dan tren keamanan	Penetration Testing (Pentest)	Audit ISO 27001	Digital Forensik, Penetration Testing	Pembentukan Security Operation Center, Pilot Project Karya Mandiri BSSN	

ID	Nama Data Storage	Deskripsi Data Storage	← Perangkat Lunak Platform (Dependency)	→ RAI Level 1 (Dependency)	→ RAI Level 2 (Dependency)	→ RAI Level 3 (Dependency)	← Perangkat Keras Server (Dependency)	→ Standar Teknis dan Prosedur Keamanan SPBE (Dependency)	→ Audit Keamanan SPBE (Dependency)	→ Edukasi Kesadaran Keamanan SPBE (Dependency)	→ Identifikasi Kerentanan Keamanan SPBE (Dependency)	→ Kelaikanan Keamanan SPBE (Dependency)	→ Penanganan Insiden Keamanan SPBE (Dependency)	→ Peningkatan Keamanan SPBE (Dependency)
										n siber				
PKMPT.88	Hard disk server	Menyimpan, mengambil, dan melayani file dan data komputer dalam satu jaringan	CentOS Linux release 7.3.1611 (Core)	RAI.03 Platform	RAI.03.01 Kerangka Infrastruktur	RAI.03.01.02 Media Penyimpanan	BUFFALO	Dokumen Standar Manajemen Pengamanan Informasi (ISO 27001:2013), Keputusan Kepala Dinas Kominfo No.23/Kepp-Kominfo/2019 tentang Penetapan SOP Tata Kelola TIK pada Dinas Kominfo	Audit <i>Surveillance</i> ISO 27001:2013, Audit Internal ISO 27001:2013	Konfigurasi email server, Awareness Penggunaan Aplikasi, Perlindungan data pribadi dan tren keamanan siber	Penetration Testing (Pentest)	Audit ISO 27001	Digital Forensik, Penetration Testing	Pembentukan Security Operation Center, Pilot Project Karya Mandiri BSSN

ID	Nama Data Storage	Deskripsi Data Storage	← Perangkat Lunak Platform (Dependency)	→ RAI Level 1 (Dependency)	→ RAI Level 2 (Dependency)	→ RAI Level 3 (Dependency)	← Perangkat Keras Server (Dependency)	→ Standar Teknis dan Prosedur Keamanan SPBE (Dependency)	→ Audit Keamanan SPBE (Dependency)	→ Edukasi Kesadaran Keamanan SPBE (Dependency)	→ Identifikasi Kerentanan Keamanan SPBE (Dependency)	→ Kelaikanan Keamanan SPBE (Dependency)	→ Penanganan Insiden Keamanan SPBE (Dependency)	→ Peningkatan Keamanan SPBE (Dependency)
PKMPT.89	Hard disk server	Menyimpan, mengambil, dan melayani file dan data komputer dalam satu jaringan		RAI.03 Platform	RAI.03.01 Kerangka Infrastruktur	RAI.03.01.02 Media Penyimpanan	LOCAL_HOST	Dokumen Standar Manajemen Pengamanan Informasi (ISO 27001:/2013), Keputusan Kepala Dinas Kominfo No.23/Kepp-Kominfo/2019 tentang Penetapan SOP Tata Kelola TIK pada Dinas Kominfo	Audit <i>Surveillance</i> ISO 27001:2013, Audit Internal ISO 27001:2013	Konfigurasi email server, Awareness Penggunaan Aplikasi, Perlindungan data pribadi dan tren keamanan siber	Penetration Testing (Pentest)	Audit ISO 27001	Digital Forensik, Penetration Testing	Pembentukan Security Operation Center, Pilot Project Karya Mandiri BSSN
PKMPT.90	Hard disk server	Menyimpan, mengambil, dan melayani file dan data komputer dalam satu jaringan		RAI.03 Platform	RAI.03.01 Kerangka Infrastruktur	RAI.03.01.02 Media Penyimpanan	BABOON	Dokumen Standar Manajemen Pengamanan Informasi (ISO 27001:/2013), Keputusan Kepala Dinas Kominfo	Audit <i>Surveillance</i> ISO 27001:2013, Audit Internal ISO 27001:2013	Konfigurasi email server, Awareness Penggunaan Aplikasi, Perlindungan data pribadi dan tren keamanan	Penetration Testing (Pentest)	Audit ISO 27001	Digital Forensik, Penetration Testing	Pembentukan Security Operation Center, Pilot Project Karya Mandiri BSSN

ID	Nama Data Storage	Deskripsi Data Storage	← Perangkat Lunak Platform (Dependency)	→ RAI Level 1 (Dependency)	→ RAI Level 2 (Dependency)	→ RAI Level 3 (Dependency)	← Perangkat Keras Server (Dependency)	→ Standar Teknis dan Prosedur Keamanan SPBE (Dependency)	→ Audit Keamanan SPBE (Dependency)	→ Edukasi Kesadaran Keamanan SPBE (Dependency)	→ Identifikasi Kerentanan Keamanan SPBE (Dependency)	→ Kelaikanan Keamanan SPBE (Dependency)	→ Penanganan Insiden Keamanan SPBE (Dependency)	→ Peningkatan Keamanan SPBE (Dependency)
								No.23/Kep-Kominfo/2019 tentang Penetapan SOP Tata Kelola TIK pada Dinas Kominfo		n siber				
PKMPT.91	Hard disk server	Menyimpan, mengambil, dan melayani file dan data komputer dalam satu jaringan		RAI.03 Platform	RAI.03.01 Kerangka Infrastruktur	RAI.03.01.02 Media Penyimpanan	TAPIR	Dokumen Standar Manajemen Pengamanan Informasi (ISO 27001:/2013), Keputusan Kepala Dinas Kominfo No.23/Kep-Kominfo/2019 tentang Penetapan SOP Tata Kelola TIK pada Dinas Kominfo	Audit <i>Surveillance</i> ISO 27001:2013, Audit Internal ISO 27001:2013	Konfigurasi email server, Awareness Penggunaan Aplikasi, Perlindungan data pribadi dan tren keamanan siber	Penetrasi Testing (Pentest)	Audit ISO 27001	Digital Forensik, Penetrasi Testing	Pembentukan Security Operation Center, Pilot Project Karya Mandiri BSSN

ID	Nama Data Storage	Deskripsi Data Storage	← Perangkat Lunak Platform (Dependency)	→ RAI Level 1 (Dependency)	→ RAI Level 2 (Dependency)	→ RAI Level 3 (Dependency)	← Perangkat Keras Server (Dependency)	→ Standar Teknis dan Prosedur Keamanan SPBE (Dependency)	→ Audit Keamanan SPBE (Dependency)	→ Edukasi Kesadaran Keamanan SPBE (Dependency)	→ Identifikasi Kerentanan Keamanan SPBE (Dependency)	→ Kelaikanan Keamanan SPBE (Dependency)	→ Penanganan Insiden Keamanan SPBE (Dependency)	→ Peningkatan Keamanan SPBE (Dependency)
PKMPT.92	Hard disk server	Menyimpan, mengambil, dan melayani file dan data komputer dalam satu jaringan		RAI.03 Platform	RAI.03.01 Kerangka Infrastruktur	RAI.03.01.02 Media Penyimpanan	Dokumen Standar Manajemen Pengamanan Informasi (ISO 27001:/2013), Keputusan Kepala Dinas Kominfo No.23/Kep-Kominfo/2019 tentang Penetapan SOP Tata Kelola TIK pada Dinas Kominfo	Standar Pengamanan (ISO 27001:2013), Keputusan Kepala Dinas Kominfo No.23/Kep-Kominfo/2019 tentang Penetapan SOP Tata Kelola TIK pada Dinas Kominfo	Audit <i>Surveillance</i> ISO 27001:2013, Audit Internal ISO 27001:2013	Konfigurasi email server, Awareness Penggunaan Aplikasi, Perlindungan data pribadi dan tren keamanan siber	Penetration Testing (Pentest)	Audit ISO 27001	Digital Forensik, Penetration Testing	Pembentukan Security Operation Center, Pilot Project Karya Mandiri BSSN
PKMPT.93	Hard disk server	Menyimpan, mengambil, dan melayani file dan data komputer dalam satu jaringan		RAI.03 Platform	RAI.03.01 Kerangka Infrastruktur	RAI.03.01.02 Media Penyimpanan	PBB-DB	Dokumen Standar Manajemen Pengamanan Informasi (ISO 27001:/2013), Keputusan Kepala Dinas Kominfo No.23/Kep-Kominfo/2019 tentang Penetapan SOP Tata Kelola TIK pada Dinas	Audit <i>Surveillance</i> ISO 27001:2013, Audit Internal ISO 27001:2013	Konfigurasi email server, Awareness Penggunaan Aplikasi, Perlindungan data pribadi dan tren keamanan siber	Penetration Testing (Pentest)	Audit ISO 27001	Digital Forensik, Penetration Testing	Pembentukan Security Operation Center, Pilot Project Karya Mandiri BSSN

ID	Nama Data Storage	Deskripsi Data Storage	← Perangkat Lunak Platform (Dependency)	→ RAI Level 1 (Dependency)	→ RAI Level 2 (Dependency)	→ RAI Level 3 (Dependency)	← Perangkat Keras Server (Dependency)	→ Standar Teknis dan Prosedur Keamanan SPBE (Dependency)	→ Audit Keamanan SPBE (Dependency)	→ Edukasi Kesadaran Keamanan SPBE (Dependency)	→ Identifikasi Kerentanan Keamanan SPBE (Dependency)	→ Kelaikanan Keamanan SPBE (Dependency)	→ Penanganan Insiden Keamanan SPBE (Dependency)	→ Peningkatan Keamanan SPBE (Dependency)
								Kominfo						
PKMPT.94	Hard disk server	Menyimpan, mengambil, dan melayani file dan data komputer dalam satu jaringan		RAI.03 Platform	RAI.03.01 Kerangka Infrastruktur	RAI.03.01.02 Media Penyimpanan	PBB-GIS	Dokumen Standar Manajemen Pengamanan Informasi (ISO 27001:/2013), Keputusan Kepala Dinas Kominfo No.23/Kepp-Kominfo/2019 tentang Penetapan SOP Tata Kelola TIK pada Dinas Kominfo	Audit <i>Surveillance</i> ISO 27001:2013, Audit Internal ISO 27001:2013	Konfigurasi email server, Awareness Penggunaan Aplikasi, Perlindungan data pribadi dan tren keamanan siber	Penetration Testing (Pentest)	Audit ISO 27001	Digital Forensik, Penetration Testing	Pembentukan Security Operation Center, Pilot Project Karya Mandiri BSSN

ID	Nama Data Storage	Deskripsi Data Storage	← Perangkat Lunak Platform (Dependency)	→ RAI Level 1 (Dependency)	→ RAI Level 2 (Dependency)	→ RAI Level 3 (Dependency)	← Perangkat Keras Server (Dependency)	→ Standar Teknis dan Prosedur Keamanan SPBE (Dependency)	→ Audit Keamanan SPBE (Dependency)	→ Edukasi Kesadaran Keamanan SPBE (Dependency)	→ Identifikasi Kerentanan Keamanan SPBE (Dependency)	→ Kelaikanan Keamanan SPBE (Dependency)	→ Penanganan Insiden Keamanan SPBE (Dependency)	→ Peningkatan Keamanan SPBE (Dependency)
PKMPT.95	Hard disk server	Menyimpan, mengambil, dan melayani file dan data komputer dalam satu jaringan		RAI.03 Platform	RAI.03.01 Kerangka Infrastruktur	RAI.03.01.02 Media Penyimpanan	APL-PIUTANG	Dokumen Standar Manajemen Pengamanan Informasi (ISO 27001:/2013), Keputusan Kepala Dinas Kominfo No.23/Kepp-Kominfo/2019 tentang Penetapan SOP Tata Kelola TIK pada Dinas Kominfo	Audit <i>Surveillance</i> ISO 27001:2013, Audit Internal ISO 27001:2013	Konfigurasi email server, Awareness Penggunaan Aplikasi, Perlindungan data pribadi dan tren keamanan siber	Penetration Testing (Pentest)	Audit ISO 27001	Digital Forensik, Penetration Testing	Pembentukan Security Operation Center, Pilot Project Karya Mandiri BSSN
PKMPT.96	Hard disk server	Menyimpan, mengambil, dan melayani file dan data komputer dalam satu jaringan		RAI.03 Platform	RAI.03.01 Kerangka Infrastruktur	RAI.03.01.02 Media Penyimpanan	POSPBB	Dokumen Standar Manajemen Pengamanan Informasi (ISO 27001:/2013), Keputusan Kepala Dinas Kominfo	Audit <i>Surveillance</i> ISO 27001:2013, Audit Internal ISO 27001:2013	Konfigurasi email server, Awareness Penggunaan Aplikasi, Perlindungan data pribadi dan tren keamanan	Penetration Testing (Pentest)	Audit ISO 27001	Digital Forensik, Penetration Testing	Pembentukan Security Operation Center, Pilot Project Karya Mandiri BSSN

ID	Nama Data Storage	Deskripsi Data Storage	← Perangkat Lunak Platform (Dependency)	→ RAI Level 1 (Dependency)	→ RAI Level 2 (Dependency)	→ RAI Level 3 (Dependency)	← Perangkat Keras Server (Dependency)	→ Standar Teknis dan Prosedur Keamanan SPBE (Dependency)	→ Audit Keamanan SPBE (Dependency)	→ Edukasi Kesadaran Keamanan SPBE (Dependency)	→ Identifikasi Kerentanan Keamanan SPBE (Dependency)	→ Kelaikanan Keamanan SPBE (Dependency)	→ Penanganan Insiden Keamanan SPBE (Dependency)	→ Peningkatan Keamanan SPBE (Dependency)
								No.23/Kep-Kominfo/2019 tentang Penetapan SOP Tata Kelola TIK pada Dinas Kominfo		n siber				
PKMPT. 97	Hard disk server	Menyimpan, mengambil, dan melayani file dan data komputer dalam satu jaringan		RAI.03 Platform	RAI.03.01 Kerangka Infrastruktur	RAI.03.01.02 Media Penyimpanan	Dokumen Standar Manajemen Pengamanan Informasi (ISO 27001:/2013), Keputusan Kepala Dinas Kominfo No.23/Kep-Kominfo/2019 tentang Penetapan SOP Tata Kelola TIK pada Dinas Kominfo	Audit <i>Surveillance</i> ISO 27001:2013, Audit Internal ISO 27001:2013	Konfigurasi email server, Awareness Penggunaan Aplikasi, Perlindungan data pribadi dan tren keamanan siber	Penetrasi Testing (Pentest)	Audit ISO 27001	Digital Forensik, Penetrasi Testing	Pembentukan Security Operation Center, Pilot Project Karya Mandiri BSSN	
PKMPT. 98	Hard disk server	Menyimpan, mengambil, dan melayani file dan data komputer dalam satu jaringan		RAI.03 Platform	RAI.03.01 Kerangka Infrastruktur	RAI.03.01.02 Media Penyimpanan	SIAPBAPEN DA	Dokumen Standar Manajemen Pengamanan Informasi (ISO 27001:/2013), Keputusan Kepala Dinas	Audit <i>Surveillance</i> ISO 27001:2013, Audit Internal ISO 27001:2013	Konfigurasi email server, Awareness Penggunaan Aplikasi, Perlindungan data pribadi dan tren	Penetrasi Testing (Pentest)	Audit ISO 27001	Digital Forensik, Penetrasi Testing	Pembentukan Security Operation Center, Pilot Project Karya Mandiri BSSN

ID	Nama Data Storage	Deskripsi Data Storage	← Perangkat Lunak Platform (Dependency)	→ RAI Level 1 (Dependency)	→ RAI Level 2 (Dependency)	→ RAI Level 3 (Dependency)	← Perangkat Keras Server (Dependency)	→ Standar Teknis dan Prosedur Keamanan SPBE (Dependency)	→ Audit Keamanan SPBE (Dependency)	→ Edukasi Kesadaran Keamanan SPBE (Dependency)	→ Identifikasi Kerentanan Keamanan SPBE (Dependency)	→ Kelaikanan Keamanan SPBE (Dependency)	→ Penanganan Insiden Keamanan SPBE (Dependency)	→ Peningkatan Keamanan SPBE (Dependency)
								Kominfo No.23/Kepp-Kominfo/2019 tentang Penetapan SOP Tata Kelola TIK pada Dinas Kominfo		keamanan siber				
PKMPT.99	Hard disk server	Menyimpan, mengambil, dan melayani file dan data komputer dalam satu jaringan		RAI.03 Platform	RAI.03.01 Kerangka Infrastruktur	RAI.03.01.02 Media Penyimpanan	PBB	Dokumen Standar Manajemen Pengamanan Informasi (ISO 27001:/2013), Keputusan Kepala Dinas Kominfo No.23/Kepp-Kominfo/2019 tentang Penetapan SOP Tata Kelola TIK pada Dinas Kominfo	Audit <i>Surveillance</i> ISO 27001:2013, Audit Internal ISO 27001:2013	Konfigurasi email server, Awareness Penggunaan Aplikasi, Perlindungan data pribadi dan tren keamanan siber	Penetration Testing (Pentest)	Audit ISO 27001	Digital Forensik, Penetration Testing	Pembentukan Security Operation Center, Pilot Project Karya Mandiri BSSN

ID	Nama Data Storage	Deskripsi Data Storage	← Perangkat Lunak Platform (Dependency)	→ RAI Level 1 (Dependency)	→ RAI Level 2 (Dependency)	→ RAI Level 3 (Dependency)	← Perangkat Keras Server (Dependency)	→ Standar Teknis dan Prosedur Keamanan SPBE (Dependency)	→ Audit Keamanan SPBE (Dependency)	→ Edukasi Kesadaran Keamanan SPBE (Dependency)	→ Identifikasi Kerentanan Keamanan SPBE (Dependency)	→ Kelaikanan Keamanan SPBE (Dependency)	→ Penanganan Insiden Keamanan SPBE (Dependency)	→ Peningkatan Keamanan SPBE (Dependency)
PKMPT.100	Hard disk server	Menyimpan, mengambil, dan melayani file dan data komputer dalam satu jaringan		RAI.03 Platform	RAI.03.01 Kerangka Infrastruktur	RAI.03.01.02 Media Penyimpanan	MARLIN	Dokumen Standar Manajemen Pengamanan Informasi (ISO 27001:/2013), Keputusan Kepala Dinas Kominfo No.23/Kepp-Kominfo/2019 tentang Penetapan SOP Tata Kelola TIK pada Dinas Kominfo	Audit <i>Surveillance</i> ISO 27001:2013, Audit Internal ISO 27001:2013	Konfigurasi email server, Awareness Penggunaan Aplikasi, Perlindungan data pribadi dan tren keamanan siber	Penetration Testing (Pentest)	Audit ISO 27001	Digital Forensik, Penetration Testing	Pembentukan Security Operation Center, Pilot Project Karya Mandiri BSSN
PKMPT.101	Hard disk server	Menyimpan, mengambil, dan melayani file dan data komputer dalam satu jaringan	Windows Server	RAI.03 Platform	RAI.03.01 Kerangka Infrastruktur	RAI.03.01.02 Media Penyimpanan	HIU	Dokumen Standar Manajemen Pengamanan Informasi (ISO 27001:/2013), Keputusan Kepala Dinas Kominfo	Audit <i>Surveillance</i> ISO 27001:2013, Audit Internal ISO 27001:2013	Konfigurasi email server, Awareness Penggunaan Aplikasi, Perlindungan data pribadi dan tren keamanan	Penetration Testing (Pentest)	Audit ISO 27001	Digital Forensik, Penetration Testing	Pembentukan Security Operation Center, Pilot Project Karya Mandiri BSSN

ID	Nama Data Storage	Deskripsi Data Storage	← Perangkat Lunak Platform (Dependency)	→ RAI Level 1 (Dependency)	→ RAI Level 2 (Dependency)	→ RAI Level 3 (Dependency)	← Perangkat Keras Server (Dependency)	→ Standar Teknis dan Prosedur Keamanan SPBE (Dependency)	→ Audit Keamanan SPBE (Dependency)	→ Edukasi Kesadaran Keamanan SPBE (Dependency)	→ Identifikasi Kerentanan Keamanan SPBE (Dependency)	→ Kelaikanan Keamanan SPBE (Dependency)	→ Penanganan Insiden Keamanan SPBE (Dependency)	→ Peningkatan Keamanan SPBE (Dependency)
								No.23/Kep-Kominfo/2019 tentang Penetapan SOP Tata Kelola TIK pada Dinas Kominfo		n siber				
PKMPT.102	Hard disk server	Menyimpan, mengambil, dan melayani file dan data komputer dalam satu jaringan		RAI.03 Platform	RAI.03.01 Kerangka Infrastruktur	RAI.03.01.02 Media Penyimpanan	PYTHON	Dokumen Standar Manajemen Pengamanan Informasi (ISO 27001:/2013), Keputusan Kepala Dinas Kominfo No.23/Kep-Kominfo/2019 tentang Penetapan SOP Tata Kelola TIK pada Dinas Kominfo	Audit <i>Surveillance</i> ISO 27001:2013, Audit Internal ISO 27001:2013	Konfigurasi email server, Awareness Penggunaan Aplikasi, Perlindungan data pribadi dan tren keamanan siber	Penetrasi Testing (Pentest)	Audit ISO 27001	Digital Forensik, Penetrasi Testing	Pembentukan Security Operation Center, Pilot Project Karya Mandiri BSSN

ID	Nama Data Storage	Deskripsi Data Storage	← Perangkat Lunak Platform (Dependency)	→ RAI Level 1 (Dependency)	→ RAI Level 2 (Dependency)	→ RAI Level 3 (Dependency)	← Perangkat Keras Server (Dependency)	→ Standar Teknis dan Prosedur Keamanan SPBE (Dependency)	→ Audit Keamanan SPBE (Dependency)	→ Edukasi Kesadaran Keamanan SPBE (Dependency)	→ Identifikasi Kerentanan Keamanan SPBE (Dependency)	→ Kelaikanan Keamanan SPBE (Dependency)	→ Penanganan Insiden Keamanan SPBE (Dependency)	→ Peningkatan Keamanan SPBE (Dependency)
PKMPT.103	Hard disk server	Menyimpan, mengambil, dan melayani file dan data komputer dalam satu jaringan	Windows Server	RAI.03 Platform	RAI.03.01 Kerangka Infrastruktur	RAI.03.01.02 Media Penyimpanan	DPKD SIPKD1	Dokumen Standar Manajemen Pengamanan Informasi (ISO 27001:/2013), Keputusan Kepala Dinas Kominfo No.23/Keputusan Kominfo/2019 tentang Penetapan SOP Tata Kelola TIK pada Dinas Kominfo	Audit <i>Surveillance</i> ISO 27001:2013, Audit Internal ISO 27001:2013	Konfigurasi email server, Awareness Penggunaan Aplikasi, Perlindungan data pribadi dan tren keamanan siber	Penetration Testing (Pentest)	Audit ISO 27001	Digital Forensik, Penetration Testing	Pembentukan Security Operation Center, Pilot Project Karya Mandiri BSSN
PKMPT.104	Hard disk server	Menyimpan, mengambil, dan melayani file dan data komputer dalam satu jaringan	Windows Server	RAI.03 Platform	RAI.03.01 Kerangka Infrastruktur	RAI.03.01.02 Media Penyimpanan	DPKD SIPKD2	Dokumen Standar Manajemen Pengamanan Informasi (ISO 27001:/2013), Keputusan Kepala Dinas Kominfo	Audit <i>Surveillance</i> ISO 27001:2013, Audit Internal ISO 27001:2013	Konfigurasi email server, Awareness Penggunaan Aplikasi, Perlindungan data pribadi dan tren keamanan	Penetration Testing (Pentest)	Audit ISO 27001	Digital Forensik, Penetration Testing	Pembentukan Security Operation Center, Pilot Project Karya Mandiri BSSN

ID	Nama Data Storage	Deskripsi Data Storage	← Perangkat Lunak Platform (Dependency)	→ RAI Level 1 (Dependency)	→ RAI Level 2 (Dependency)	→ RAI Level 3 (Dependency)	← Perangkat Keras Server (Dependency)	→ Standar Teknis dan Prosedur Keamanan SPBE (Dependency)	→ Audit Keamanan SPBE (Dependency)	→ Edukasi Kesadaran Keamanan SPBE (Dependency)	→ Identifikasi Kerentanan Keamanan SPBE (Dependency)	→ Kelaikanan Keamanan SPBE (Dependency)	→ Penanganan Insiden Keamanan SPBE (Dependency)	→ Peningkatan Keamanan SPBE (Dependency)
								No.23/Kep-Kominfo/2019 tentang Penetapan SOP Tata Kelola TIK pada Dinas Kominfo		n siber				
PKMPT.105	Hard disk server	Menyimpan, mengambil, dan melayani file dan data komputer dalam satu jaringan		RAI.03 Platform	RAI.03.01 Kerangka Infrastruktur	RAI.03.01.02 Media Penyimpanan	MERPATI	Dokumen Standar Manajemen Pengamanan Informasi (ISO 27001:/2013), Keputusan Kepala Dinas Kominfo No.23/Kep-Kominfo/2019 tentang Penetapan SOP Tata Kelola TIK pada Dinas Kominfo	Audit <i>Surveillance</i> ISO 27001:2013, Audit Internal ISO 27001:2013	Konfigurasi email server, Awareness Penggunaan Aplikasi, Perlindungan data pribadi dan tren keamanan siber	Penetrasi Testing (Pentest)	Audit ISO 27001	Digital Forensik, Penetrasi Testing	Pembentukan Security Operation Center, Pilot Project Karya Mandiri BSSN

ID	Nama Data Storage	Deskripsi Data Storage	← Perangkat Lunak Platform (Dependency)	→ RAI Level 1 (Dependency)	→ RAI Level 2 (Dependency)	→ RAI Level 3 (Dependency)	← Perangkat Keras Server (Dependency)	→ Standar Teknis dan Prosedur Keamanan SPBE (Dependency)	→ Audit Keamanan SPBE (Dependency)	→ Edukasi Kesadaran Keamanan SPBE (Dependency)	→ Identifikasi Kerentanan Keamanan SPBE (Dependency)	→ Kelaikanan Keamanan SPBE (Dependency)	→ Penanganan Insiden Keamanan SPBE (Dependency)	→ Peningkatan Keamanan SPBE (Dependency)
PKMPT.106	Hard disk server	Menyimpan, mengambil, dan melayani file dan data komputer dalam satu jaringan	CentOS release 6.9 (Final)	RAI.03 Platform	RAI.03.01 Kerangka Infrastruktur	RAI.03.01.02 Media Penyimpanan	BELIBIS	Dokumen Standar Manajemen Pengamanan Informasi (ISO 27001:/2013), Keputusan Kepala Dinas Kominfo No.23/Keputusan Kominfo/2019 tentang Penetapan SOP Tata Kelola TIK pada Dinas Kominfo	Audit <i>Surveillance</i> ISO 27001:2013, Audit Internal ISO 27001:2013	Konfigurasi email server, Awareness Penggunaan Aplikasi, Perlindungan data pribadi dan tren keamanan siber	Penetration Testing (Pentest)	Audit ISO 27001	Digital Forensik, Penetration Testing	Pembentukan Security Operation Center, Pilot Project Karya Mandiri BSSN
PKMPT.107	Hard disk server	Menyimpan, mengambil, dan melayani file dan data komputer dalam satu jaringan		RAI.03 Platform	RAI.03.01 Kerangka Infrastruktur	RAI.03.01.02 Media Penyimpanan	ORANGUTAN	Dokumen Standar Manajemen Pengamanan Informasi (ISO 27001:/2013), Keputusan Kepala Dinas Kominfo	Audit <i>Surveillance</i> ISO 27001:2013, Audit Internal ISO 27001:2013	Konfigurasi email server, Awareness Penggunaan Aplikasi, Perlindungan data pribadi dan tren keamanan	Penetration Testing (Pentest)	Audit ISO 27001	Digital Forensik, Penetration Testing	Pembentukan Security Operation Center, Pilot Project Karya Mandiri BSSN

ID	Nama Data Storage	Deskripsi Data Storage	← Perangkat Lunak Platform (Dependency)	→ RAI Level 1 (Dependency)	→ RAI Level 2 (Dependency)	→ RAI Level 3 (Dependency)	← Perangkat Keras Server (Dependency)	→ Standar Teknis dan Prosedur Keamanan SPBE (Dependency)	→ Audit Keamanan SPBE (Dependency)	→ Edukasi Kesadaran Keamanan SPBE (Dependency)	→ Identifikasi Kerentanan Keamanan SPBE (Dependency)	→ Kelaikanan Keamanan SPBE (Dependency)	→ Penanganan Insiden Keamanan SPBE (Dependency)	→ Peningkatan Keamanan SPBE (Dependency)
								No.23/Kepp-Kominfo/2019 tentang Penetapan SOP Tata Kelola TIK pada Dinas Kominfo		n siber				
PKMPT.108	Hard disk server	Menyimpan, mengambil, dan melayani file dan data komputer dalam satu jaringan		RAI.03 Platform	RAI.03.01 Kerangka Infrastruktur	RAI.03.01.02 Media Penyimpanan	SERVER NAS	Dokumen Standar Manajemen Pengamanan Informasi (ISO 27001:/2013), Keputusan Kepala Dinas Kominfo No.23/Kepp-Kominfo/2019 tentang Penetapan SOP Tata Kelola TIK pada Dinas Kominfo	Audit <i>Surveillance</i> ISO 27001:2013, Audit Internal ISO 27001:2013	Konfigurasi email server, Awareness Penggunaan Aplikasi, Perlindungan data pribadi dan tren keamanan siber	Penetrasi Testing (Pentest)	Audit ISO 27001	Digital Forensik, Penetrasi Testing	Pembentukan Security Operation Center, Pilot Project Karya Mandiri BSSN

B.2.5 Perangkat Keras Periferal

ID	Nama Perangkat Periferal	→ RAI Level 1 (Dependency)	→ RAI Level 2 (Dependency)	→ RAI Level 3 (Dependency)	→ Standar Teknis dan Prosedur Keamanan SPBE (Dependency)	→ Audit Keamanan SPBE (Dependency)	→ Edukasi Kesadaran Keamanan SPBE (Dependency)	→ Peningkatan Keamanan SPBE (Dependency)	→ Penanganan Insiden Keamanan SPBE (Dependency)	→ Kelaikanan Keamanan SPBE (Dependency)	→ Identifikasi Kerentanan Keamanan SPBE (Dependency)
PKP.01	DISKOMINFO -1	RAI.03 Platform	RAI.03.01 Kerangka Infrastruktur	RAI.03.01.05 Peripheral	Dokumen Standar Manajemen Pengamanan Informasi (ISO 27001:/2013), Keputusan Kepala Dinas Kominfo No.23/Kep-Kominfo/2019 tentang Penetapan SOP Tata Kelola TIK pada Dinas Kominfo	Audit <i>Surveillance</i> ISO 27001:2013, Audit Internal ISO 27001:2013	Konfigurasi email server, Awareness Penggunaan Aplikasi, Perlindungan data pribadi dan tren keamanan siber	Pilot Poject Karya Mandiri BSSN	Digital Forensik, Penetration Testing	Audit ISO 27001	Penetration Testing (Pentest)
PKP.02	DISKOMINFO -2	RAI.03 Platform	RAI.03.01 Kerangka Infrastruktur	RAI.03.01.05 Peripheral	Dokumen Standar Manajemen Pengamanan Informasi (ISO 27001:/2013), Keputusan Kepala Dinas Kominfo No.23/Kep-Kominfo/2019 tentang Penetapan SOP Tata Kelola TIK pada Dinas Kominfo	Audit <i>Surveillance</i> ISO 27001:2013, Audit Internal ISO 27001:2013	Konfigurasi email server, Awareness Penggunaan Aplikasi, Perlindungan data pribadi dan tren keamanan siber	Pilot Poject Karya Mandiri BSSN	Digital Forensik, Penetration Testing	Audit ISO 27001	Penetration Testing (Pentest)
PKP.03	DISKOMINFO -32	RAI.03 Platform	RAI.03.01 Kerangka Infrastruktur	RAI.03.01.05 Peripheral	Dokumen Standar Manajemen Pengamanan Informasi (ISO 27001:/2013), Keputusan Kepala Dinas Kominfo No.23/Kep-Kominfo/2019 tentang Penetapan SOP Tata Kelola TIK pada Dinas Kominfo	Audit <i>Surveillance</i> ISO 27001:2013, Audit Internal ISO 27001:2013	Konfigurasi email server, Awareness Penggunaan Aplikasi, Perlindungan data pribadi dan tren keamanan siber	Pilot Poject Karya Mandiri BSSN	Digital Forensik, Penetration Testing	Audit ISO 27001	Penetration Testing (Pentest)

ID	Nama Perangkat Periferal	→ RAI Level 1 (Dependency)	→ RAI Level 2 (Dependency)	→ RAI Level 3 (Dependency)	→ Standar Teknis dan Prosedur Keamanan SPBE (Dependency)	→ Audit Keamanan SPBE (Dependency)	→ Edukasi Kesadaran Keamanan SPBE (Dependency)	→ Peningkatan Keamanan SPBE (Dependency)	→ Penanganan Insiden Keamanan SPBE (Dependency)	→ Kelaikanan Keamanan SPBE (Dependency)	→ Identifikasi Kerentanan Keamanan SPBE (Dependency)
PKP.04	DISKOMINFO-33	RAI.03 Platform	RAI.03.01 Kerangka Infrastruktur	RAI.03.01.05 Peripheral	Dokumen Standar Manajemen Pengamanan Informasi (ISO 27001:/2013), Keputusan Kepala Dinas Kominfo No.23/Kep-Kominfo/2019 tentang Penetapan SOP Tata Kelola TIK pada Dinas Kominfo	Audit <i>Surveillance</i> ISO 27001:2013, Audit Internal ISO 27001:2013	Konfigurasi email server, Awareness Penggunaan Aplikasi, Perlindungan data pribadi dan tren keamanan siber	Pilot Poject Karya Mandiri BSSN	Digital Forensik, Penetration Testing	Audit ISO 27001	Penetration Testing (Pentest)
PKP.05	DISKOMINFO-37	RAI.03 Platform	RAI.03.01 Kerangka Infrastruktur	RAI.03.01.05 Peripheral	Dokumen Standar Manajemen Pengamanan Informasi (ISO 27001:/2013), Keputusan Kepala Dinas Kominfo No.23/Kep-Kominfo/2019 tentang Penetapan SOP Tata Kelola TIK pada Dinas Kominfo	Audit <i>Surveillance</i> ISO 27001:2013, Audit Internal ISO 27001:2013	Konfigurasi email server, Awareness Penggunaan Aplikasi, Perlindungan data pribadi dan tren keamanan siber	Pilot Poject Karya Mandiri BSSN	Digital Forensik, Penetration Testing	Audit ISO 27001	Penetration Testing (Pentest)
PKP.06	DISKOMINFO-38	RAI.03 Platform	RAI.03.01 Kerangka Infrastruktur	RAI.03.01.05 Peripheral	Dokumen Standar Manajemen Pengamanan Informasi (ISO 27001:/2013), Keputusan Kepala Dinas Kominfo No.23/Kep-Kominfo/2019 tentang Penetapan SOP Tata Kelola TIK pada Dinas Kominfo	Audit <i>Surveillance</i> ISO 27001:2013, Audit Internal ISO 27001:2013	Konfigurasi email server, Awareness Penggunaan Aplikasi, Perlindungan data pribadi dan tren keamanan siber	Pilot Poject Karya Mandiri BSSN	Digital Forensik, Penetration Testing	Audit ISO 27001	Penetration Testing (Pentest)

ID	Nama Perangkat Periferal	→ RAI Level 1 (Dependency)	→ RAI Level 2 (Dependency)	→ RAI Level 3 (Dependency)	→ Standar Teknis dan Prosedur Keamanan SPBE (Dependency)	→ Audit Keamanan SPBE (Dependency)	→ Edukasi Kesadaran Keamanan SPBE (Dependency)	→ Peningkatan Keamanan SPBE (Dependency)	→ Penanganan Insiden Keamanan SPBE (Dependency)	→ Kelaikanan Keamanan SPBE (Dependency)	→ Identifikasi Kerentanan Keamanan SPBE (Dependency)
PKP.07	DISKOMINFO-39	RAI.03 Platform	RAI.03.01 Kerangka Infrastruktur	RAI.03.01.05 Peripheral	Dokumen Standar Manajemen Pengamanan Informasi (ISO 27001:/2013), Keputusan Kepala Dinas Kominfo No.23/Kep-Kominfo/2019 tentang Penetapan SOP Tata Kelola TIK pada Dinas Kominfo	Audit <i>Surveillance</i> ISO 27001:2013, Audit Internal ISO 27001:2013	Konfigurasi email server, Awareness Penggunaan Aplikasi, Perlindungan data pribadi dan tren keamanan siber	Pilot Poject Karya Mandiri BSSN	Digital Forensik, Penetration Testing	Audit ISO 27001	Penetration Testing (Pentest)
PKP.08	DISKOMINFO-40	RAI.03 Platform	RAI.03.01 Kerangka Infrastruktur	RAI.03.01.05 Peripheral	Dokumen Standar Manajemen Pengamanan Informasi (ISO 27001:/2013), Keputusan Kepala Dinas Kominfo No.23/Kep-Kominfo/2019 tentang Penetapan SOP Tata Kelola TIK pada Dinas Kominfo	Audit <i>Surveillance</i> ISO 27001:2013, Audit Internal ISO 27001:2013	Konfigurasi email server, Awareness Penggunaan Aplikasi, Perlindungan data pribadi dan tren keamanan siber	Pilot Poject Karya Mandiri BSSN	Digital Forensik, Penetration Testing	Audit ISO 27001	Penetration Testing (Pentest)
PKP.09	DISKOMINFO-42	RAI.03 Platform	RAI.03.01 Kerangka Infrastruktur	RAI.03.01.05 Peripheral	Dokumen Standar Manajemen Pengamanan Informasi (ISO 27001:/2013), Keputusan Kepala Dinas Kominfo No.23/Kep-Kominfo/2019 tentang Penetapan SOP Tata Kelola TIK pada Dinas Kominfo	Audit <i>Surveillance</i> ISO 27001:2013, Audit Internal ISO 27001:2013	Konfigurasi email server, Awareness Penggunaan Aplikasi, Perlindungan data pribadi dan tren keamanan siber	Pilot Poject Karya Mandiri BSSN	Digital Forensik, Penetration Testing	Audit ISO 27001	Penetration Testing (Pentest)

ID	Nama Perangkat Periferal	→ RAI Level 1 (Dependency)	→ RAI Level 2 (Dependency)	→ RAI Level 3 (Dependency)	→ Standar Teknis dan Prosedur Keamanan SPBE (Dependency)	→ Audit Keamanan SPBE (Dependency)	→ Edukasi Kesadaran Keamanan SPBE (Dependency)	→ Peningkatan Keamanan SPBE (Dependency)	→ Penanganan Insiden Keamanan SPBE (Dependency)	→ Kelaikanan Keamanan SPBE (Dependency)	→ Identifikasi Kerentanan Keamanan SPBE (Dependency)
PKP.10	DISKOMINFO-41	RAI.03 Platform	RAI.03.01 Kerangka Infrastruktur	RAI.03.01.05 Peripheral	Dokumen Standar Manajemen Pengamanan Informasi (ISO 27001:/2013), Keputusan Kepala Dinas Kominfo No.23/Kep-Kominfo/2019 tentang Penetapan SOP Tata Kelola TIK pada Dinas Kominfo	Audit <i>Surveillance</i> ISO 27001:2013, Audit Internal ISO 27001:2013	Konfigurasi email server, Awareness Penggunaan Aplikasi, Perlindungan data pribadi dan tren keamanan siber	Pilot Poject Karya Mandiri BSSN	Digital Forensik, Penetration Testing	Audit ISO 27001	Penetration Testing (Pentest)
PKP.11	DISKOMINFO-43	RAI.03 Platform	RAI.03.01 Kerangka Infrastruktur	RAI.03.01.05 Peripheral	Dokumen Standar Manajemen Pengamanan Informasi (ISO 27001:/2013), Keputusan Kepala Dinas Kominfo No.23/Kep-Kominfo/2019 tentang Penetapan SOP Tata Kelola TIK pada Dinas Kominfo	Audit <i>Surveillance</i> ISO 27001:2013, Audit Internal ISO 27001:2013	Konfigurasi email server, Awareness Penggunaan Aplikasi, Perlindungan data pribadi dan tren keamanan siber	Pilot Poject Karya Mandiri BSSN	Digital Forensik, Penetration Testing	Audit ISO 27001	Penetration Testing (Pentest)
PKP.12	DISKOMINFO-44	RAI.03 Platform	RAI.03.01 Kerangka Infrastruktur	RAI.03.01.05 Peripheral	Dokumen Standar Manajemen Pengamanan Informasi (ISO 27001:/2013), Keputusan Kepala Dinas Kominfo No.23/Kep-Kominfo/2019 tentang Penetapan SOP Tata Kelola TIK pada Dinas Kominfo	Audit <i>Surveillance</i> ISO 27001:2013, Audit Internal ISO 27001:2013	Konfigurasi email server, Awareness Penggunaan Aplikasi, Perlindungan data pribadi dan tren keamanan siber	Pilot Poject Karya Mandiri BSSN	Digital Forensik, Penetration Testing	Audit ISO 27001	Penetration Testing (Pentest)

ID	Nama Perangkat Periferal	→ RAI Level 1 (Dependency)	→ RAI Level 2 (Dependency)	→ RAI Level 3 (Dependency)	→ Standar Teknis dan Prosedur Keamanan SPBE (Dependency)	→ Audit Keamanan SPBE (Dependency)	→ Edukasi Kesadaran Keamanan SPBE (Dependency)	→ Peningkatan Keamanan SPBE (Dependency)	→ Penanganan Insiden Keamanan SPBE (Dependency)	→ Kelaikanan Keamanan SPBE (Dependency)	→ Identifikasi Kerentanan Keamanan SPBE (Dependency)
PKP.13	DISKOMINFO-45	RAI.03 Platform	RAI.03.01 Kerangka Infrastruktur	RAI.03.01.05 Peripheral	Dokumen Standar Manajemen Pengamanan Informasi (ISO 27001:/2013), Keputusan Kepala Dinas Kominfo No.23/Kep-Kominfo/2019 tentang Penetapan SOP Tata Kelola TIK pada Dinas Kominfo	Audit <i>Surveillance</i> ISO 27001:2013, Audit Internal ISO 27001:2013	Konfigurasi email server, Awareness Penggunaan Aplikasi, Perlindungan data pribadi dan tren keamanan siber	Pilot Poject Karya Mandiri BSSN	Digital Forensik, Penetration Testing	Audit ISO 27001	Penetration Testing (Pentest)
PKP.14	DISKOMINFO-46	RAI.03 Platform	RAI.03.01 Kerangka Infrastruktur	RAI.03.01.05 Peripheral	Dokumen Standar Manajemen Pengamanan Informasi (ISO 27001:/2013), Keputusan Kepala Dinas Kominfo No.23/Kep-Kominfo/2019 tentang Penetapan SOP Tata Kelola TIK pada Dinas Kominfo	Audit <i>Surveillance</i> ISO 27001:2013, Audit Internal ISO 27001:2013	Konfigurasi email server, Awareness Penggunaan Aplikasi, Perlindungan data pribadi dan tren keamanan siber	Pilot Poject Karya Mandiri BSSN	Digital Forensik, Penetration Testing	Audit ISO 27001	Penetration Testing (Pentest)
PKP.15	DISKOMINFO-47	RAI.03 Platform	RAI.03.01 Kerangka Infrastruktur	RAI.03.01.05 Peripheral	Dokumen Standar Manajemen Pengamanan Informasi (ISO 27001:/2013), Keputusan Kepala Dinas Kominfo No.23/Kep-Kominfo/2019 tentang Penetapan SOP Tata Kelola TIK pada Dinas Kominfo	Audit <i>Surveillance</i> ISO 27001:2013, Audit Internal ISO 27001:2013	Konfigurasi email server, Awareness Penggunaan Aplikasi, Perlindungan data pribadi dan tren keamanan siber	Pilot Poject Karya Mandiri BSSN	Digital Forensik, Penetration Testing	Audit ISO 27001	Penetration Testing (Pentest)

ID	Nama Perangkat Periferal	→ RAI Level 1 (Dependency)	→ RAI Level 2 (Dependency)	→ RAI Level 3 (Dependency)	→ Standar Teknis dan Prosedur Keamanan SPBE (Dependency)	→ Audit Keamanan SPBE (Dependency)	→ Edukasi Kesadaran Keamanan SPBE (Dependency)	→ Peningkatan Keamanan SPBE (Dependency)	→ Penanganan Insiden Keamanan SPBE (Dependency)	→ Kelaikanan Keamanan SPBE (Dependency)	→ Identifikasi Kerentanan Keamanan SPBE (Dependency)
PKP.16	DISKOMINFO-48	RAI.03 Platform	RAI.03.01 Kerangka Infrastruktur	RAI.03.01.05 Peripheral	Dokumen Standar Manajemen Pengamanan Informasi (ISO 27001:/2013), Keputusan Kepala Dinas Kominfo No.23/Kep-Kominfo/2019 tentang Penetapan SOP Tata Kelola TIK pada Dinas Kominfo	Audit <i>Surveillance</i> ISO 27001:2013, Audit Internal ISO 27001:2013	Konfigurasi email server, Awareness Penggunaan Aplikasi, Perlindungan data pribadi dan tren keamanan siber	Pilot Poject Karya Mandiri BSSN	Digital Forensik, Penetration Testing	Audit ISO 27001	Penetration Testing (Pentest)
PKP.17	DISKOMINFO-49	RAI.03 Platform	RAI.03.01 Kerangka Infrastruktur	RAI.03.01.05 Peripheral	Dokumen Standar Manajemen Pengamanan Informasi (ISO 27001:/2013), Keputusan Kepala Dinas Kominfo No.23/Kep-Kominfo/2019 tentang Penetapan SOP Tata Kelola TIK pada Dinas Kominfo	Audit <i>Surveillance</i> ISO 27001:2013, Audit Internal ISO 27001:2013	Konfigurasi email server, Awareness Penggunaan Aplikasi, Perlindungan data pribadi dan tren keamanan siber	Pilot Poject Karya Mandiri BSSN	Digital Forensik, Penetration Testing	Audit ISO 27001	Penetration Testing (Pentest)
PKP.18	DISKOMINFO-50	RAI.03 Platform	RAI.03.01 Kerangka Infrastruktur	RAI.03.01.05 Peripheral	Dokumen Standar Manajemen Pengamanan Informasi (ISO 27001:/2013), Keputusan Kepala Dinas Kominfo No.23/Kep-Kominfo/2019 tentang Penetapan SOP Tata Kelola TIK pada Dinas Kominfo	Audit <i>Surveillance</i> ISO 27001:2013, Audit Internal ISO 27001:2013	Konfigurasi email server, Awareness Penggunaan Aplikasi, Perlindungan data pribadi dan tren keamanan siber	Pilot Poject Karya Mandiri BSSN	Digital Forensik, Penetration Testing	Audit ISO 27001	Penetration Testing (Pentest)

ID	Nama Perangkat Periferal	→ RAI Level 1 (Dependency)	→ RAI Level 2 (Dependency)	→ RAI Level 3 (Dependency)	→ Standar Teknis dan Prosedur Keamanan SPBE (Dependency)	→ Audit Keamanan SPBE (Dependency)	→ Edukasi Kesadaran Keamanan SPBE (Dependency)	→ Peningkatan Keamanan SPBE (Dependency)	→ Penanganan Insiden Keamanan SPBE (Dependency)	→ Kelaikanan Keamanan SPBE (Dependency)	→ Identifikasi Kerentanan Keamanan SPBE (Dependency)
PKP.19	DISKOMINFO-51	RAI.03 Platform	RAI.03.01 Kerangka Infrastruktur	RAI.03.01.05 Peripheral	Dokumen Standar Manajemen Pengamanan Informasi (ISO 27001:/2013), Keputusan Kepala Dinas Kominfo No.23/Kep-Kominfo/2019 tentang Penetapan SOP Tata Kelola TIK pada Dinas Kominfo	Audit <i>Surveillance</i> ISO 27001:2013, Audit Internal ISO 27001:2013	Konfigurasi email server, Awareness Penggunaan Aplikasi, Perlindungan data pribadi dan tren keamanan siber	Pilot Poject Karya Mandiri BSSN	Digital Forensik, Penetration Testing	Audit ISO 27001	Penetration Testing (Pentest)
PKP.20	DISKOMINFO-52	RAI.03 Platform	RAI.03.01 Kerangka Infrastruktur	RAI.03.01.05 Peripheral	Dokumen Standar Manajemen Pengamanan Informasi (ISO 27001:/2013), Keputusan Kepala Dinas Kominfo No.23/Kep-Kominfo/2019 tentang Penetapan SOP Tata Kelola TIK pada Dinas Kominfo	Audit <i>Surveillance</i> ISO 27001:2013, Audit Internal ISO 27001:2013	Konfigurasi email server, Awareness Penggunaan Aplikasi, Perlindungan data pribadi dan tren keamanan siber	Pilot Poject Karya Mandiri BSSN	Digital Forensik, Penetration Testing	Audit ISO 27001	Penetration Testing (Pentest)
PKP.21	DISKOMINFO-53	RAI.03 Platform	RAI.03.01 Kerangka Infrastruktur	RAI.03.01.05 Peripheral	Dokumen Standar Manajemen Pengamanan Informasi (ISO 27001:/2013), Keputusan Kepala Dinas Kominfo No.23/Kep-Kominfo/2019 tentang Penetapan SOP Tata Kelola TIK pada Dinas Kominfo	Audit <i>Surveillance</i> ISO 27001:2013, Audit Internal ISO 27001:2013	Konfigurasi email server, Awareness Penggunaan Aplikasi, Perlindungan data pribadi dan tren keamanan siber	Pilot Poject Karya Mandiri BSSN	Digital Forensik, Penetration Testing	Audit ISO 27001	Penetration Testing (Pentest)

ID	Nama Perangkat Periferal	→ RAI Level 1 (Dependency)	→ RAI Level 2 (Dependency)	→ RAI Level 3 (Dependency)	→ Standar Teknis dan Prosedur Keamanan SPBE (Dependency)	→ Audit Keamanan SPBE (Dependency)	→ Edukasi Kesadaran Keamanan SPBE (Dependency)	→ Peningkatan Keamanan SPBE (Dependency)	→ Penanganan Insiden Keamanan SPBE (Dependency)	→ Kelaikanan Keamanan SPBE (Dependency)	→ Identifikasi Kerentanan Keamanan SPBE (Dependency)
PKP.22	DISKOMINFO-54	RAI.03 Platform	RAI.03.01 Kerangka Infrastruktur	RAI.03.01.05 Peripheral	Dokumen Standar Manajemen Pengamanan Informasi (ISO 27001:/2013), Keputusan Kepala Dinas Kominfo No.23/Kep-Kominfo/2019 tentang Penetapan SOP Tata Kelola TIK pada Dinas Kominfo	Audit <i>Surveillance</i> ISO 27001:2013, Audit Internal ISO 27001:2013	Konfigurasi email server, Awareness Penggunaan Aplikasi, Perlindungan data pribadi dan tren keamanan siber	Pilot Poject Karya Mandiri BSSN	Digital Forensik, Penetration Testing	Audit ISO 27001	Penetration Testing (Pentest)
PKP.23	DISKOMINFO-55	RAI.03 Platform	RAI.03.01 Kerangka Infrastruktur	RAI.03.01.05 Peripheral	Dokumen Standar Manajemen Pengamanan Informasi (ISO 27001:/2013), Keputusan Kepala Dinas Kominfo No.23/Kep-Kominfo/2019 tentang Penetapan SOP Tata Kelola TIK pada Dinas Kominfo	Audit <i>Surveillance</i> ISO 27001:2013, Audit Internal ISO 27001:2013	Konfigurasi email server, Awareness Penggunaan Aplikasi, Perlindungan data pribadi dan tren keamanan siber	Pilot Poject Karya Mandiri BSSN	Digital Forensik, Penetration Testing	Audit ISO 27001	Penetration Testing (Pentest)
PKP.24	DISKOMINFO-56	RAI.03 Platform	RAI.03.01 Kerangka Infrastruktur	RAI.03.01.05 Peripheral	Dokumen Standar Manajemen Pengamanan Informasi (ISO 27001:/2013), Keputusan Kepala Dinas Kominfo No.23/Kep-Kominfo/2019 tentang Penetapan SOP Tata Kelola TIK pada Dinas Kominfo	Audit <i>Surveillance</i> ISO 27001:2013, Audit Internal ISO 27001:2013	Konfigurasi email server, Awareness Penggunaan Aplikasi, Perlindungan data pribadi dan tren keamanan siber	Pilot Poject Karya Mandiri BSSN	Digital Forensik, Penetration Testing	Audit ISO 27001	Penetration Testing (Pentest)

ID	Nama Perangkat Periferal	→ RAI Level 1 (Dependency)	→ RAI Level 2 (Dependency)	→ RAI Level 3 (Dependency)	→ Standar Teknis dan Prosedur Keamanan SPBE (Dependency)	→ Audit Keamanan SPBE (Dependency)	→ Edukasi Kesadaran Keamanan SPBE (Dependency)	→ Peningkatan Keamanan SPBE (Dependency)	→ Penanganan Insiden Keamanan SPBE (Dependency)	→ Kelaikanan Keamanan SPBE (Dependency)	→ Identifikasi Kerentanan Keamanan SPBE (Dependency)
PKP.25	DISKOMINFO-57	RAI.03 Platform	RAI.03.01 Kerangka Infrastruktur	RAI.03.01.05 Peripheral	Dokumen Standar Manajemen Pengamanan Informasi (ISO 27001:/2013), Keputusan Kepala Dinas Kominfo No.23/Kep-Kominfo/2019 tentang Penetapan SOP Tata Kelola TIK pada Dinas Kominfo	Audit <i>Surveillance</i> ISO 27001:2013, Audit Internal ISO 27001:2013	Konfigurasi email server, Awareness Penggunaan Aplikasi, Perlindungan data pribadi dan tren keamanan siber	Pilot Poject Karya Mandiri BSSN	Digital Forensik, Penetration Testing	Audit ISO 27001	Penetration Testing (Pentest)
PKP.26	DISKOMINFO-58	RAI.03 Platform	RAI.03.01 Kerangka Infrastruktur	RAI.03.01.05 Peripheral	Dokumen Standar Manajemen Pengamanan Informasi (ISO 27001:/2013), Keputusan Kepala Dinas Kominfo No.23/Kep-Kominfo/2019 tentang Penetapan SOP Tata Kelola TIK pada Dinas Kominfo	Audit <i>Surveillance</i> ISO 27001:2013, Audit Internal ISO 27001:2013	Konfigurasi email server, Awareness Penggunaan Aplikasi, Perlindungan data pribadi dan tren keamanan siber	Pilot Poject Karya Mandiri BSSN	Digital Forensik, Penetration Testing	Audit ISO 27001	Penetration Testing (Pentest)
PKP.27	DISKOMINFO-59	RAI.03 Platform	RAI.03.01 Kerangka Infrastruktur	RAI.03.01.05 Peripheral	Dokumen Standar Manajemen Pengamanan Informasi (ISO 27001:/2013), Keputusan Kepala Dinas Kominfo No.23/Kep-Kominfo/2019 tentang Penetapan SOP Tata Kelola TIK pada Dinas Kominfo	Audit <i>Surveillance</i> ISO 27001:2013, Audit Internal ISO 27001:2013	Konfigurasi email server, Awareness Penggunaan Aplikasi, Perlindungan data pribadi dan tren keamanan siber	Pilot Poject Karya Mandiri BSSN	Digital Forensik, Penetration Testing	Audit ISO 27001	Penetration Testing (Pentest)

ID	Nama Perangkat Periferal	→ RAI Level 1 (Dependency)	→ RAI Level 2 (Dependency)	→ RAI Level 3 (Dependency)	→ Standar Teknis dan Prosedur Keamanan SPBE (Dependency)	→ Audit Keamanan SPBE (Dependency)	→ Edukasi Kesadaran Keamanan SPBE (Dependency)	→ Peningkatan Keamanan SPBE (Dependency)	→ Penanganan Insiden Keamanan SPBE (Dependency)	→ Kelaikanan Keamanan SPBE (Dependency)	→ Identifikasi Kerentanan Keamanan SPBE (Dependency)
PKP.28	DISKOMINFO-60	RAI.03 Platform	RAI.03.01 Kerangka Infrastruktur	RAI.03.01.05 Peripheral	Dokumen Standar Manajemen Pengamanan Informasi (ISO 27001:/2013), Keputusan Kepala Dinas Kominfo No.23/Kep-Kominfo/2019 tentang Penetapan SOP Tata Kelola TIK pada Dinas Kominfo	Audit <i>Surveillance</i> ISO 27001:2013, Audit Internal ISO 27001:2013	Konfigurasi email server, Awareness Penggunaan Aplikasi, Perlindungan data pribadi dan tren keamanan siber	Pilot Poject Karya Mandiri BSSN	Digital Forensik, Penetration Testing	Audit ISO 27001	Penetration Testing (Pentest)
PKP.29	DISKOMINFO-61	RAI.03 Platform	RAI.03.01 Kerangka Infrastruktur	RAI.03.01.05 Peripheral	Dokumen Standar Manajemen Pengamanan Informasi (ISO 27001:/2013), Keputusan Kepala Dinas Kominfo No.23/Kep-Kominfo/2019 tentang Penetapan SOP Tata Kelola TIK pada Dinas Kominfo	Audit <i>Surveillance</i> ISO 27001:2013, Audit Internal ISO 27001:2013	Konfigurasi email server, Awareness Penggunaan Aplikasi, Perlindungan data pribadi dan tren keamanan siber	Pilot Poject Karya Mandiri BSSN	Digital Forensik, Penetration Testing	Audit ISO 27001	Penetration Testing (Pentest)
PKP.30	DISKOMINFO-62	RAI.03 Platform	RAI.03.01 Kerangka Infrastruktur	RAI.03.01.05 Peripheral	Dokumen Standar Manajemen Pengamanan Informasi (ISO 27001:/2013), Keputusan Kepala Dinas Kominfo No.23/Kep-Kominfo/2019 tentang Penetapan SOP Tata Kelola TIK pada Dinas Kominfo	Audit <i>Surveillance</i> ISO 27001:2013, Audit Internal ISO 27001:2013	Konfigurasi email server, Awareness Penggunaan Aplikasi, Perlindungan data pribadi dan tren keamanan siber	Pilot Poject Karya Mandiri BSSN	Digital Forensik, Penetration Testing	Audit ISO 27001	Penetration Testing (Pentest)

ID	Nama Perangkat Periferal	→ RAI Level 1 (Dependency)	→ RAI Level 2 (Dependency)	→ RAI Level 3 (Dependency)	→ Standar Teknis dan Prosedur Keamanan SPBE (Dependency)	→ Audit Keamanan SPBE (Dependency)	→ Edukasi Kesadaran Keamanan SPBE (Dependency)	→ Peningkatan Keamanan SPBE (Dependency)	→ Penanganan Insiden Keamanan SPBE (Dependency)	→ Kelaikanan Keamanan SPBE (Dependency)	→ Identifikasi Kerentanan Keamanan SPBE (Dependency)
PKP.31	DISKOMINFO-63	RAI.03 Platform	RAI.03.01 Kerangka Infrastruktur	RAI.03.01.05 Peripheral	Dokumen Standar Manajemen Pengamanan Informasi (ISO 27001:/2013), Keputusan Kepala Dinas Kominfo No.23/Kep-Kominfo/2019 tentang Penetapan SOP Tata Kelola TIK pada Dinas Kominfo	Audit <i>Surveillance</i> ISO 27001:2013, Audit Internal ISO 27001:2013	Konfigurasi email server, Awareness Penggunaan Aplikasi, Perlindungan data pribadi dan tren keamanan siber	Pilot Poject Karya Mandiri BSSN	Digital Forensik, Penetration Testing	Audit ISO 27001	Penetration Testing (Pentest)
PKP.32	DISKOMINFO-64	RAI.03 Platform	RAI.03.01 Kerangka Infrastruktur	RAI.03.01.05 Peripheral	Dokumen Standar Manajemen Pengamanan Informasi (ISO 27001:/2013), Keputusan Kepala Dinas Kominfo No.23/Kep-Kominfo/2019 tentang Penetapan SOP Tata Kelola TIK pada Dinas Kominfo	Audit <i>Surveillance</i> ISO 27001:2013, Audit Internal ISO 27001:2013	Konfigurasi email server, Awareness Penggunaan Aplikasi, Perlindungan data pribadi dan tren keamanan siber	Pilot Poject Karya Mandiri BSSN	Digital Forensik, Penetration Testing	Audit ISO 27001	Penetration Testing (Pentest)
PKP.33	DISKOMINFO-65	RAI.03 Platform	RAI.03.01 Kerangka Infrastruktur	RAI.03.01.05 Peripheral	Dokumen Standar Manajemen Pengamanan Informasi (ISO 27001:/2013), Keputusan Kepala Dinas Kominfo No.23/Kep-Kominfo/2019 tentang Penetapan SOP Tata Kelola TIK pada Dinas Kominfo	Audit <i>Surveillance</i> ISO 27001:2013, Audit Internal ISO 27001:2013	Konfigurasi email server, Awareness Penggunaan Aplikasi, Perlindungan data pribadi dan tren keamanan siber	Pilot Poject Karya Mandiri BSSN	Digital Forensik, Penetration Testing	Audit ISO 27001	Penetration Testing (Pentest)

ID	Nama Perangkat Periferal	→ RAI Level 1 (Dependency)	→ RAI Level 2 (Dependency)	→ RAI Level 3 (Dependency)	→ Standar Teknis dan Prosedur Keamanan SPBE (Dependency)	→ Audit Keamanan SPBE (Dependency)	→ Edukasi Kesadaran Keamanan SPBE (Dependency)	→ Peningkatan Keamanan SPBE (Dependency)	→ Penanganan Insiden Keamanan SPBE (Dependency)	→ Kelaikanan Keamanan SPBE (Dependency)	→ Identifikasi Kerentanan Keamanan SPBE (Dependency)
PKP.34	DISKOMINFO-66	RAI.03 Platform	RAI.03.01 Kerangka Infrastruktur	RAI.03.01.05 Peripheral	Dokumen Standar Manajemen Pengamanan Informasi (ISO 27001:/2013), Keputusan Kepala Dinas Kominfo No.23/Kep-Kominfo/2019 tentang Penetapan SOP Tata Kelola TIK pada Dinas Kominfo	Audit <i>Surveillance</i> ISO 27001:2013, Audit Internal ISO 27001:2013	Konfigurasi email server, Awareness Penggunaan Aplikasi, Perlindungan data pribadi dan tren keamanan siber	Pilot Poject Karya Mandiri BSSN	Digital Forensik, Penetration Testing	Audit ISO 27001	Penetration Testing (Pentest)
PKP.35	DISKOMINFO-67	RAI.03 Platform	RAI.03.01 Kerangka Infrastruktur	RAI.03.01.05 Peripheral	Dokumen Standar Manajemen Pengamanan Informasi (ISO 27001:/2013), Keputusan Kepala Dinas Kominfo No.23/Kep-Kominfo/2019 tentang Penetapan SOP Tata Kelola TIK pada Dinas Kominfo	Audit <i>Surveillance</i> ISO 27001:2013, Audit Internal ISO 27001:2013	Konfigurasi email server, Awareness Penggunaan Aplikasi, Perlindungan data pribadi dan tren keamanan siber	Pilot Poject Karya Mandiri BSSN	Digital Forensik, Penetration Testing	Audit ISO 27001	Penetration Testing (Pentest)
PKP.36	DISKOMINFO-68	RAI.03 Platform	RAI.03.01 Kerangka Infrastruktur	RAI.03.01.05 Peripheral	Dokumen Standar Manajemen Pengamanan Informasi (ISO 27001:/2013), Keputusan Kepala Dinas Kominfo No.23/Kep-Kominfo/2019 tentang Penetapan SOP Tata Kelola TIK pada Dinas Kominfo	Audit <i>Surveillance</i> ISO 27001:2013, Audit Internal ISO 27001:2013	Konfigurasi email server, Awareness Penggunaan Aplikasi, Perlindungan data pribadi dan tren keamanan siber	Pilot Poject Karya Mandiri BSSN	Digital Forensik, Penetration Testing	Audit ISO 27001	Penetration Testing (Pentest)

ID	Nama Perangkat Periferal	→ RAI Level 1 (Dependency)	→ RAI Level 2 (Dependency)	→ RAI Level 3 (Dependency)	→ Standar Teknis dan Prosedur Keamanan SPBE (Dependency)	→ Audit Keamanan SPBE (Dependency)	→ Edukasi Kesadaran Keamanan SPBE (Dependency)	→ Peningkatan Keamanan SPBE (Dependency)	→ Penanganan Insiden Keamanan SPBE (Dependency)	→ Kelaikanan Keamanan SPBE (Dependency)	→ Identifikasi Kerentanan Keamanan SPBE (Dependency)
PKP.37	DISKOMINFO-69	RAI.03 Platform	RAI.03.01 Kerangka Infrastruktur	RAI.03.01.05 Peripheral	Dokumen Standar Manajemen Pengamanan Informasi (ISO 27001:/2013), Keputusan Kepala Dinas Kominfo No.23/Kep-Kominfo/2019 tentang Penetapan SOP Tata Kelola TIK pada Dinas Kominfo	Audit <i>Surveillance</i> ISO 27001:2013, Audit Internal ISO 27001:2013	Konfigurasi email server, Awareness Penggunaan Aplikasi, Perlindungan data pribadi dan tren keamanan siber	Pilot Poject Karya Mandiri BSSN	Digital Forensik, Penetration Testing	Audit ISO 27001	Penetration Testing (Pentest)
PKP.38	DISKOMINFO-70	RAI.03 Platform	RAI.03.01 Kerangka Infrastruktur	RAI.03.01.05 Peripheral	Dokumen Standar Manajemen Pengamanan Informasi (ISO 27001:/2013), Keputusan Kepala Dinas Kominfo No.23/Kep-Kominfo/2019 tentang Penetapan SOP Tata Kelola TIK pada Dinas Kominfo	Audit <i>Surveillance</i> ISO 27001:2013, Audit Internal ISO 27001:2013	Konfigurasi email server, Awareness Penggunaan Aplikasi, Perlindungan data pribadi dan tren keamanan siber	Pilot Poject Karya Mandiri BSSN	Digital Forensik, Penetration Testing	Audit ISO 27001	Penetration Testing (Pentest)
PKP.39	DISKOMINFO-71	RAI.03 Platform	RAI.03.01 Kerangka Infrastruktur	RAI.03.01.05 Peripheral	Dokumen Standar Manajemen Pengamanan Informasi (ISO 27001:/2013), Keputusan Kepala Dinas Kominfo No.23/Kep-Kominfo/2019 tentang Penetapan SOP Tata Kelola TIK pada Dinas Kominfo	Audit <i>Surveillance</i> ISO 27001:2013, Audit Internal ISO 27001:2013	Konfigurasi email server, Awareness Penggunaan Aplikasi, Perlindungan data pribadi dan tren keamanan siber	Pilot Poject Karya Mandiri BSSN	Digital Forensik, Penetration Testing	Audit ISO 27001	Penetration Testing (Pentest)

ID	Nama Perangkat Periferal	→ RAI Level 1 (Dependency)	→ RAI Level 2 (Dependency)	→ RAI Level 3 (Dependency)	→ Standar Teknis dan Prosedur Keamanan SPBE (Dependency)	→ Audit Keamanan SPBE (Dependency)	→ Edukasi Kesadaran Keamanan SPBE (Dependency)	→ Peningkatan Keamanan SPBE (Dependency)	→ Penanganan Insiden Keamanan SPBE (Dependency)	→ Kelaikanan Keamanan SPBE (Dependency)	→ Identifikasi Kerentanan Keamanan SPBE (Dependency)
PKP.40	DISKOMINFO-72	RAI.03 Platform	RAI.03.01 Kerangka Infrastruktur	RAI.03.01.05 Peripheral	Dokumen Standar Manajemen Pengamanan Informasi (ISO 27001:/2013), Keputusan Kepala Dinas Kominfo No.23/Kep-Kominfo/2019 tentang Penetapan SOP Tata Kelola TIK pada Dinas Kominfo	Audit <i>Surveillance</i> ISO 27001:2013, Audit Internal ISO 27001:2013	Konfigurasi email server, Awareness Penggunaan Aplikasi, Perlindungan data pribadi dan tren keamanan siber	Pilot Poject Karya Mandiri BSSN	Digital Forensik, Penetration Testing	Audit ISO 27001	Penetration Testing (Pentest)
PKP.41	DISKOMINFO-73	RAI.03 Platform	RAI.03.01 Kerangka Infrastruktur	RAI.03.01.05 Peripheral	Dokumen Standar Manajemen Pengamanan Informasi (ISO 27001:/2013), Keputusan Kepala Dinas Kominfo No.23/Kep-Kominfo/2019 tentang Penetapan SOP Tata Kelola TIK pada Dinas Kominfo	Audit <i>Surveillance</i> ISO 27001:2013, Audit Internal ISO 27001:2013	Konfigurasi email server, Awareness Penggunaan Aplikasi, Perlindungan data pribadi dan tren keamanan siber	Pilot Poject Karya Mandiri BSSN	Digital Forensik, Penetration Testing	Audit ISO 27001	Penetration Testing (Pentest)
PKP.42	DISKOMINFO-74	RAI.03 Platform	RAI.03.01 Kerangka Infrastruktur	RAI.03.01.05 Peripheral	Dokumen Standar Manajemen Pengamanan Informasi (ISO 27001:/2013), Keputusan Kepala Dinas Kominfo No.23/Kep-Kominfo/2019 tentang Penetapan SOP Tata Kelola TIK pada Dinas Kominfo	Audit <i>Surveillance</i> ISO 27001:2013, Audit Internal ISO 27001:2013	Konfigurasi email server, Awareness Penggunaan Aplikasi, Perlindungan data pribadi dan tren keamanan siber	Pilot Poject Karya Mandiri BSSN	Digital Forensik, Penetration Testing	Audit ISO 27001	Penetration Testing (Pentest)

ID	Nama Perangkat Periferal	→ RAI Level 1 (Dependency)	→ RAI Level 2 (Dependency)	→ RAI Level 3 (Dependency)	→ Standar Teknis dan Prosedur Keamanan SPBE (Dependency)	→ Audit Keamanan SPBE (Dependency)	→ Edukasi Kesadaran Keamanan SPBE (Dependency)	→ Peningkatan Keamanan SPBE (Dependency)	→ Penanganan Insiden Keamanan SPBE (Dependency)	→ Kelaikanan Keamanan SPBE (Dependency)	→ Identifikasi Kerentanan Keamanan SPBE (Dependency)
PKP.43	DISKOMINFO-75	RAI.03 Platform	RAI.03.01 Kerangka Infrastruktur	RAI.03.01.05 Peripheral	Dokumen Standar Manajemen Pengamanan Informasi (ISO 27001:/2013), Keputusan Kepala Dinas Kominfo No.23/Kep-Kominfo/2019 tentang Penetapan SOP Tata Kelola TIK pada Dinas Kominfo	Audit <i>Surveillance</i> ISO 27001:2013, Audit Internal ISO 27001:2013	Konfigurasi email server, Awareness Penggunaan Aplikasi, Perlindungan data pribadi dan tren keamanan siber	Pilot Poject Karya Mandiri BSSN	Digital Forensik, Penetration Testing	Audit ISO 27001	Penetration Testing (Pentest)
PKP.44	DISKOMINFO-76	RAI.03 Platform	RAI.03.01 Kerangka Infrastruktur	RAI.03.01.05 Peripheral	Dokumen Standar Manajemen Pengamanan Informasi (ISO 27001:/2013), Keputusan Kepala Dinas Kominfo No.23/Kep-Kominfo/2019 tentang Penetapan SOP Tata Kelola TIK pada Dinas Kominfo	Audit <i>Surveillance</i> ISO 27001:2013, Audit Internal ISO 27001:2013	Konfigurasi email server, Awareness Penggunaan Aplikasi, Perlindungan data pribadi dan tren keamanan siber	Pilot Poject Karya Mandiri BSSN	Digital Forensik, Penetration Testing	Audit ISO 27001	Penetration Testing (Pentest)
PKP.45	DISKOMINFO-77	RAI.03 Platform	RAI.03.01 Kerangka Infrastruktur	RAI.03.01.05 Peripheral	Dokumen Standar Manajemen Pengamanan Informasi (ISO 27001:/2013), Keputusan Kepala Dinas Kominfo No.23/Kep-Kominfo/2019 tentang Penetapan SOP Tata Kelola TIK pada Dinas Kominfo	Audit <i>Surveillance</i> ISO 27001:2013, Audit Internal ISO 27001:2013	Konfigurasi email server, Awareness Penggunaan Aplikasi, Perlindungan data pribadi dan tren keamanan siber	Pilot Poject Karya Mandiri BSSN	Digital Forensik, Penetration Testing	Audit ISO 27001	Penetration Testing (Pentest)

ID	Nama Perangkat Periferal	→ RAI Level 1 (Dependency)	→ RAI Level 2 (Dependency)	→ RAI Level 3 (Dependency)	→ Standar Teknis dan Prosedur Keamanan SPBE (Dependency)	→ Audit Keamanan SPBE (Dependency)	→ Edukasi Kesadaran Keamanan SPBE (Dependency)	→ Peningkatan Keamanan SPBE (Dependency)	→ Penanganan Insiden Keamanan SPBE (Dependency)	→ Kelaikanan Keamanan SPBE (Dependency)	→ Identifikasi Kerentanan Keamanan SPBE (Dependency)
PKP.46	DISKOMINFO-78	RAI.03 Platform	RAI.03.01 Kerangka Infrastruktur	RAI.03.01.05 Peripheral	Dokumen Standar Manajemen Pengamanan Informasi (ISO 27001:/2013), Keputusan Kepala Dinas Kominfo No.23/Kep-Kominfo/2019 tentang Penetapan SOP Tata Kelola TIK pada Dinas Kominfo	Audit <i>Surveillance</i> ISO 27001:2013, Audit Internal ISO 27001:2013	Konfigurasi email server, Awareness Penggunaan Aplikasi, Perlindungan data pribadi dan tren keamanan siber	Pilot Poject Karya Mandiri BSSN	Digital Forensik, Penetration Testing	Audit ISO 27001	Penetration Testing (Pentest)
PKP.47	DISKOMINFO-79	RAI.03 Platform	RAI.03.01 Kerangka Infrastruktur	RAI.03.01.05 Peripheral	Dokumen Standar Manajemen Pengamanan Informasi (ISO 27001:/2013), Keputusan Kepala Dinas Kominfo No.23/Kep-Kominfo/2019 tentang Penetapan SOP Tata Kelola TIK pada Dinas Kominfo	Audit <i>Surveillance</i> ISO 27001:2013, Audit Internal ISO 27001:2013	Konfigurasi email server, Awareness Penggunaan Aplikasi, Perlindungan data pribadi dan tren keamanan siber	Pilot Poject Karya Mandiri BSSN	Digital Forensik, Penetration Testing	Audit ISO 27001	Penetration Testing (Pentest)
PKP.48	DISKOMINFO-80	RAI.03 Platform	RAI.03.01 Kerangka Infrastruktur	RAI.03.01.05 Peripheral	Dokumen Standar Manajemen Pengamanan Informasi (ISO 27001:/2013), Keputusan Kepala Dinas Kominfo No.23/Kep-Kominfo/2019 tentang Penetapan SOP Tata Kelola TIK pada Dinas Kominfo	Audit <i>Surveillance</i> ISO 27001:2013, Audit Internal ISO 27001:2013	Konfigurasi email server, Awareness Penggunaan Aplikasi, Perlindungan data pribadi dan tren keamanan siber	Pilot Poject Karya Mandiri BSSN	Digital Forensik, Penetration Testing	Audit ISO 27001	Penetration Testing (Pentest)

ID	Nama Perangkat Periferal	→ RAI Level 1 (Dependency)	→ RAI Level 2 (Dependency)	→ RAI Level 3 (Dependency)	→ Standar Teknis dan Prosedur Keamanan SPBE (Dependency)	→ Audit Keamanan SPBE (Dependency)	→ Edukasi Kesadaran Keamanan SPBE (Dependency)	→ Peningkatan Keamanan SPBE (Dependency)	→ Penanganan Insiden Keamanan SPBE (Dependency)	→ Kelaikanan Keamanan SPBE (Dependency)	→ Identifikasi Kerentanan Keamanan SPBE (Dependency)
PKP.49	DISKOMINFO-81	RAI.03 Platform	RAI.03.01 Kerangka Infrastruktur	RAI.03.01.05 Peripheral	Dokumen Standar Manajemen Pengamanan Informasi (ISO 27001:/2013), Keputusan Kepala Dinas Kominfo No.23/Kep-Kominfo/2019 tentang Penetapan SOP Tata Kelola TIK pada Dinas Kominfo	Audit <i>Surveillance</i> ISO 27001:2013, Audit Internal ISO 27001:2013	Konfigurasi email server, Awareness Penggunaan Aplikasi, Perlindungan data pribadi dan tren keamanan siber	Pilot Poject Karya Mandiri BSSN	Digital Forensik, Penetration Testing	Audit ISO 27001	Penetration Testing (Pentest)
PKP.50	DISKOMINFO-82	RAI.03 Platform	RAI.03.01 Kerangka Infrastruktur	RAI.03.01.05 Peripheral	Dokumen Standar Manajemen Pengamanan Informasi (ISO 27001:/2013), Keputusan Kepala Dinas Kominfo No.23/Kep-Kominfo/2019 tentang Penetapan SOP Tata Kelola TIK pada Dinas Kominfo	Audit <i>Surveillance</i> ISO 27001:2013, Audit Internal ISO 27001:2013	Konfigurasi email server, Awareness Penggunaan Aplikasi, Perlindungan data pribadi dan tren keamanan siber	Pilot Poject Karya Mandiri BSSN	Digital Forensik, Penetration Testing	Audit ISO 27001	Penetration Testing (Pentest)
PKP.51	DISKOMINFO-83	RAI.03 Platform	RAI.03.01 Kerangka Infrastruktur	RAI.03.01.05 Peripheral	Dokumen Standar Manajemen Pengamanan Informasi (ISO 27001:/2013), Keputusan Kepala Dinas Kominfo No.23/Kep-Kominfo/2019 tentang Penetapan SOP Tata Kelola TIK pada Dinas Kominfo	Audit <i>Surveillance</i> ISO 27001:2013, Audit Internal ISO 27001:2013	Konfigurasi email server, Awareness Penggunaan Aplikasi, Perlindungan data pribadi dan tren keamanan siber	Pilot Poject Karya Mandiri BSSN	Digital Forensik, Penetration Testing	Audit ISO 27001	Penetration Testing (Pentest)

ID	Nama Perangkat Periferal	→ RAI Level 1 (Dependency)	→ RAI Level 2 (Dependency)	→ RAI Level 3 (Dependency)	→ Standar Teknis dan Prosedur Keamanan SPBE (Dependency)	→ Audit Keamanan SPBE (Dependency)	→ Edukasi Kesadaran Keamanan SPBE (Dependency)	→ Peningkatan Keamanan SPBE (Dependency)	→ Penanganan Insiden Keamanan SPBE (Dependency)	→ Kelaikanan Keamanan SPBE (Dependency)	→ Identifikasi Kerentanan Keamanan SPBE (Dependency)
PKP.52	DISKOMINFO-84	RAI.03 Platform	RAI.03.01 Kerangka Infrastruktur	RAI.03.01.05 Peripheral	Dokumen Standar Manajemen Pengamanan Informasi (ISO 27001:/2013), Keputusan Kepala Dinas Kominfo No.23/Kep-Kominfo/2019 tentang Penetapan SOP Tata Kelola TIK pada Dinas Kominfo	Audit <i>Surveillance</i> ISO 27001:2013, Audit Internal ISO 27001:2013	Konfigurasi email server, Awareness Penggunaan Aplikasi, Perlindungan data pribadi dan tren keamanan siber	Pilot Poject Karya Mandiri BSSN	Digital Forensik, Penetration Testing	Audit ISO 27001	Penetration Testing (Pentest)
PKP.53	DISKOMINFO-85	RAI.03 Platform	RAI.03.01 Kerangka Infrastruktur	RAI.03.01.05 Peripheral	Dokumen Standar Manajemen Pengamanan Informasi (ISO 27001:/2013), Keputusan Kepala Dinas Kominfo No.23/Kep-Kominfo/2019 tentang Penetapan SOP Tata Kelola TIK pada Dinas Kominfo	Audit <i>Surveillance</i> ISO 27001:2013, Audit Internal ISO 27001:2013	Konfigurasi email server, Awareness Penggunaan Aplikasi, Perlindungan data pribadi dan tren keamanan siber	Pilot Poject Karya Mandiri BSSN	Digital Forensik, Penetration Testing	Audit ISO 27001	Penetration Testing (Pentest)
PKP.54	DISKOMINFO-86	RAI.03 Platform	RAI.03.01 Kerangka Infrastruktur	RAI.03.01.05 Peripheral	Dokumen Standar Manajemen Pengamanan Informasi (ISO 27001:/2013), Keputusan Kepala Dinas Kominfo No.23/Kep-Kominfo/2019 tentang Penetapan SOP Tata Kelola TIK pada Dinas Kominfo	Audit <i>Surveillance</i> ISO 27001:2013, Audit Internal ISO 27001:2013	Konfigurasi email server, Awareness Penggunaan Aplikasi, Perlindungan data pribadi dan tren keamanan siber	Pilot Poject Karya Mandiri BSSN	Digital Forensik, Penetration Testing	Audit ISO 27001	Penetration Testing (Pentest)

ID	Nama Perangkat Periferal	→ RAI Level 1 (Dependency)	→ RAI Level 2 (Dependency)	→ RAI Level 3 (Dependency)	→ Standar Teknis dan Prosedur Keamanan SPBE (Dependency)	→ Audit Keamanan SPBE (Dependency)	→ Edukasi Kesadaran Keamanan SPBE (Dependency)	→ Peningkatan Keamanan SPBE (Dependency)	→ Penanganan Insiden Keamanan SPBE (Dependency)	→ Kelaikanan Keamanan SPBE (Dependency)	→ Identifikasi Kerentanan Keamanan SPBE (Dependency)
PKP.55	DISKOMINFO-87	RAI.03 Platform	RAI.03.01 Kerangka Infrastruktur	RAI.03.01.05 Peripheral	Dokumen Standar Manajemen Pengamanan Informasi (ISO 27001:/2013), Keputusan Kepala Dinas Kominfo No.23/Kep-Kominfo/2019 tentang Penetapan SOP Tata Kelola TIK pada Dinas Kominfo	Audit <i>Surveillance</i> ISO 27001:2013, Audit Internal ISO 27001:2013	Konfigurasi email server, Awareness Penggunaan Aplikasi, Perlindungan data pribadi dan tren keamanan siber	Pilot Poject Karya Mandiri BSSN	Digital Forensik, Penetration Testing	Audit ISO 27001	Penetration Testing (Pentest)
PKP.56	DISKOMINFO-88	RAI.03 Platform	RAI.03.01 Kerangka Infrastruktur	RAI.03.01.05 Peripheral	Dokumen Standar Manajemen Pengamanan Informasi (ISO 27001:/2013), Keputusan Kepala Dinas Kominfo No.23/Kep-Kominfo/2019 tentang Penetapan SOP Tata Kelola TIK pada Dinas Kominfo	Audit <i>Surveillance</i> ISO 27001:2013, Audit Internal ISO 27001:2013	Konfigurasi email server, Awareness Penggunaan Aplikasi, Perlindungan data pribadi dan tren keamanan siber	Pilot Poject Karya Mandiri BSSN	Digital Forensik, Penetration Testing	Audit ISO 27001	Penetration Testing (Pentest)
PKP.57	DISKOMINFO-89	RAI.03 Platform	RAI.03.01 Kerangka Infrastruktur	RAI.03.01.05 Peripheral	Dokumen Standar Manajemen Pengamanan Informasi (ISO 27001:/2013), Keputusan Kepala Dinas Kominfo No.23/Kep-Kominfo/2019 tentang Penetapan SOP Tata Kelola TIK pada Dinas Kominfo	Audit <i>Surveillance</i> ISO 27001:2013, Audit Internal ISO 27001:2013	Konfigurasi email server, Awareness Penggunaan Aplikasi, Perlindungan data pribadi dan tren keamanan siber	Pilot Poject Karya Mandiri BSSN	Digital Forensik, Penetration Testing	Audit ISO 27001	Penetration Testing (Pentest)

ID	Nama Perangkat Periferal	→ RAI Level 1 (Dependency)	→ RAI Level 2 (Dependency)	→ RAI Level 3 (Dependency)	→ Standar Teknis dan Prosedur Keamanan SPBE (Dependency)	→ Audit Keamanan SPBE (Dependency)	→ Edukasi Kesadaran Keamanan SPBE (Dependency)	→ Peningkatan Keamanan SPBE (Dependency)	→ Penanganan Insiden Keamanan SPBE (Dependency)	→ Kelaikanan Keamanan SPBE (Dependency)	→ Identifikasi Kerentanan Keamanan SPBE (Dependency)
PKP.58	DISKOMINFO-90	RAI.03 Platform	RAI.03.01 Kerangka Infrastruktur	RAI.03.01.05 Peripheral	Dokumen Standar Manajemen Pengamanan Informasi (ISO 27001:/2013), Keputusan Kepala Dinas Kominfo No.23/Kep-Kominfo/2019 tentang Penetapan SOP Tata Kelola TIK pada Dinas Kominfo	Audit <i>Surveillance</i> ISO 27001:2013, Audit Internal ISO 27001:2013	Konfigurasi email server, Awareness Penggunaan Aplikasi, Perlindungan data pribadi dan tren keamanan siber	Pilot Poject Karya Mandiri BSSN	Digital Forensik, Penetration Testing	Audit ISO 27001	Penetration Testing (Pentest)
PKP.59	DISKOMINFO-91	RAI.03 Platform	RAI.03.01 Kerangka Infrastruktur	RAI.03.01.05 Peripheral	Dokumen Standar Manajemen Pengamanan Informasi (ISO 27001:/2013), Keputusan Kepala Dinas Kominfo No.23/Kep-Kominfo/2019 tentang Penetapan SOP Tata Kelola TIK pada Dinas Kominfo	Audit <i>Surveillance</i> ISO 27001:2013, Audit Internal ISO 27001:2013	Konfigurasi email server, Awareness Penggunaan Aplikasi, Perlindungan data pribadi dan tren keamanan siber	Pilot Poject Karya Mandiri BSSN	Digital Forensik, Penetration Testing	Audit ISO 27001	Penetration Testing (Pentest)
PKP.60	DISKOMINFO-92	RAI.03 Platform	RAI.03.01 Kerangka Infrastruktur	RAI.03.01.05 Peripheral	Dokumen Standar Manajemen Pengamanan Informasi (ISO 27001:/2013), Keputusan Kepala Dinas Kominfo No.23/Kep-Kominfo/2019 tentang Penetapan SOP Tata Kelola TIK pada Dinas Kominfo	Audit <i>Surveillance</i> ISO 27001:2013, Audit Internal ISO 27001:2013	Konfigurasi email server, Awareness Penggunaan Aplikasi, Perlindungan data pribadi dan tren keamanan siber	Pilot Poject Karya Mandiri BSSN	Digital Forensik, Penetration Testing	Audit ISO 27001	Penetration Testing (Pentest)

ID	Nama Perangkat Periferal	→ RAI Level 1 (Dependency)	→ RAI Level 2 (Dependency)	→ RAI Level 3 (Dependency)	→ Standar Teknis dan Prosedur Keamanan SPBE (Dependency)	→ Audit Keamanan SPBE (Dependency)	→ Edukasi Kesadaran Keamanan SPBE (Dependency)	→ Peningkatan Keamanan SPBE (Dependency)	→ Penanganan Insiden Keamanan SPBE (Dependency)	→ Kelaikanan Keamanan SPBE (Dependency)	→ Identifikasi Kerentanan Keamanan SPBE (Dependency)
PKP.61	DISKOMINFO-93	RAI.03 Platform	RAI.03.01 Kerangka Infrastruktur	RAI.03.01.05 Peripheral	Dokumen Standar Manajemen Pengamanan Informasi (ISO 27001:/2013), Keputusan Kepala Dinas Kominfo No.23/Kep-Kominfo/2019 tentang Penetapan SOP Tata Kelola TIK pada Dinas Kominfo	Audit <i>Surveillance</i> ISO 27001:2013, Audit Internal ISO 27001:2013	Konfigurasi email server, Awareness Penggunaan Aplikasi, Perlindungan data pribadi dan tren keamanan siber	Pilot Poject Karya Mandiri BSSN	Digital Forensik, Penetration Testing	Audit ISO 27001	Penetration Testing (Pentest)
PKP.62	DISKOMINFO-94	RAI.03 Platform	RAI.03.01 Kerangka Infrastruktur	RAI.03.01.05 Peripheral	Dokumen Standar Manajemen Pengamanan Informasi (ISO 27001:/2013), Keputusan Kepala Dinas Kominfo No.23/Kep-Kominfo/2019 tentang Penetapan SOP Tata Kelola TIK pada Dinas Kominfo	Audit <i>Surveillance</i> ISO 27001:2013, Audit Internal ISO 27001:2013	Konfigurasi email server, Awareness Penggunaan Aplikasi, Perlindungan data pribadi dan tren keamanan siber	Pilot Poject Karya Mandiri BSSN	Digital Forensik, Penetration Testing	Audit ISO 27001	Penetration Testing (Pentest)
PKP.63	DISKOMINFO-95	RAI.03 Platform	RAI.03.01 Kerangka Infrastruktur	RAI.03.01.05 Peripheral	Dokumen Standar Manajemen Pengamanan Informasi (ISO 27001:/2013), Keputusan Kepala Dinas Kominfo No.23/Kep-Kominfo/2019 tentang Penetapan SOP Tata Kelola TIK pada Dinas Kominfo	Audit <i>Surveillance</i> ISO 27001:2013, Audit Internal ISO 27001:2013	Konfigurasi email server, Awareness Penggunaan Aplikasi, Perlindungan data pribadi dan tren keamanan siber	Pilot Poject Karya Mandiri BSSN	Digital Forensik, Penetration Testing	Audit ISO 27001	Penetration Testing (Pentest)

ID	Nama Perangkat Periferal	→ RAI Level 1 (Dependency)	→ RAI Level 2 (Dependency)	→ RAI Level 3 (Dependency)	→ Standar Teknis dan Prosedur Keamanan SPBE (Dependency)	→ Audit Keamanan SPBE (Dependency)	→ Edukasi Kesadaran Keamanan SPBE (Dependency)	→ Peningkatan Keamanan SPBE (Dependency)	→ Penanganan Insiden Keamanan SPBE (Dependency)	→ Kelaikanan Keamanan SPBE (Dependency)	→ Identifikasi Kerentanan Keamanan SPBE (Dependency)
PKP.64	DISKOMINFO-96	RAI.03 Platform	RAI.03.01 Kerangka Infrastruktur	RAI.03.01.05 Peripheral	Dokumen Standar Manajemen Pengamanan Informasi (ISO 27001:/2013), Keputusan Kepala Dinas Kominfo No.23/Kep-Kominfo/2019 tentang Penetapan SOP Tata Kelola TIK pada Dinas Kominfo	Audit <i>Surveillance</i> ISO 27001:2013, Audit Internal ISO 27001:2013	Konfigurasi email server, Awareness Penggunaan Aplikasi, Perlindungan data pribadi dan tren keamanan siber	Pilot Poject Karya Mandiri BSSN	Digital Forensik, Penetration Testing	Audit ISO 27001	Penetration Testing (Pentest)
PKP.65	DISKOMINFO-97	RAI.03 Platform	RAI.03.01 Kerangka Infrastruktur	RAI.03.01.05 Peripheral	Dokumen Standar Manajemen Pengamanan Informasi (ISO 27001:/2013), Keputusan Kepala Dinas Kominfo No.23/Kep-Kominfo/2019 tentang Penetapan SOP Tata Kelola TIK pada Dinas Kominfo	Audit <i>Surveillance</i> ISO 27001:2013, Audit Internal ISO 27001:2013	Konfigurasi email server, Awareness Penggunaan Aplikasi, Perlindungan data pribadi dan tren keamanan siber	Pilot Poject Karya Mandiri BSSN	Digital Forensik, Penetration Testing	Audit ISO 27001	Penetration Testing (Pentest)
PKP.66	DISKOMINFO-98	RAI.03 Platform	RAI.03.01 Kerangka Infrastruktur	RAI.03.01.05 Peripheral	Dokumen Standar Manajemen Pengamanan Informasi (ISO 27001:/2013), Keputusan Kepala Dinas Kominfo No.23/Kep-Kominfo/2019 tentang Penetapan SOP Tata Kelola TIK pada Dinas Kominfo	Audit <i>Surveillance</i> ISO 27001:2013, Audit Internal ISO 27001:2013	Konfigurasi email server, Awareness Penggunaan Aplikasi, Perlindungan data pribadi dan tren keamanan siber	Pilot Poject Karya Mandiri BSSN	Digital Forensik, Penetration Testing	Audit ISO 27001	Penetration Testing (Pentest)

ID	Nama Perangkat Periferal	→ RAI Level 1 (Dependency)	→ RAI Level 2 (Dependency)	→ RAI Level 3 (Dependency)	→ Standar Teknis dan Prosedur Keamanan SPBE (Dependency)	→ Audit Keamanan SPBE (Dependency)	→ Edukasi Kesadaran Keamanan SPBE (Dependency)	→ Peningkatan Keamanan SPBE (Dependency)	→ Penanganan Insiden Keamanan SPBE (Dependency)	→ Kelaikanan Keamanan SPBE (Dependency)	→ Identifikasi Kerentanan Keamanan SPBE (Dependency)
PKP.67	DISKOMINFO-99	RAI.03 Platform	RAI.03.01 Kerangka Infrastruktur	RAI.03.01.05 Peripheral	Dokumen Standar Manajemen Pengamanan Informasi (ISO 27001:/2013), Keputusan Kepala Dinas Kominfo No.23/Kep-Kominfo/2019 tentang Penetapan SOP Tata Kelola TIK pada Dinas Kominfo	Audit <i>Surveillance</i> ISO 27001:2013, Audit Internal ISO 27001:2013	Konfigurasi email server, Awareness Penggunaan Aplikasi, Perlindungan data pribadi dan tren keamanan siber	Pilot Poject Karya Mandiri BSSN	Digital Forensik, Penetration Testing	Audit ISO 27001	Penetration Testing (Pentest)
PKP.68	DISKOMINFO-100	RAI.03 Platform	RAI.03.01 Kerangka Infrastruktur	RAI.03.01.05 Peripheral	Dokumen Standar Manajemen Pengamanan Informasi (ISO 27001:/2013), Keputusan Kepala Dinas Kominfo No.23/Kep-Kominfo/2019 tentang Penetapan SOP Tata Kelola TIK pada Dinas Kominfo	Audit <i>Surveillance</i> ISO 27001:2013, Audit Internal ISO 27001:2013	Konfigurasi email server, Awareness Penggunaan Aplikasi, Perlindungan data pribadi dan tren keamanan siber	Pilot Poject Karya Mandiri BSSN	Digital Forensik, Penetration Testing	Audit ISO 27001	Penetration Testing (Pentest)
PKP.69	DISKOMINFO-101	RAI.03 Platform	RAI.03.01 Kerangka Infrastruktur	RAI.03.01.05 Peripheral	Dokumen Standar Manajemen Pengamanan Informasi (ISO 27001:/2013), Keputusan Kepala Dinas Kominfo No.23/Kep-Kominfo/2019 tentang Penetapan SOP Tata Kelola TIK pada Dinas Kominfo	Audit <i>Surveillance</i> ISO 27001:2013, Audit Internal ISO 27001:2013	Konfigurasi email server, Awareness Penggunaan Aplikasi, Perlindungan data pribadi dan tren keamanan siber	Pilot Poject Karya Mandiri BSSN	Digital Forensik, Penetration Testing	Audit ISO 27001	Penetration Testing (Pentest)

ID	Nama Perangkat Periferal	→ RAI Level 1 (Dependency)	→ RAI Level 2 (Dependency)	→ RAI Level 3 (Dependency)	→ Standar Teknis dan Prosedur Keamanan SPBE (Dependency)	→ Audit Keamanan SPBE (Dependency)	→ Edukasi Kesadaran Keamanan SPBE (Dependency)	→ Peningkatan Keamanan SPBE (Dependency)	→ Penanganan Insiden Keamanan SPBE (Dependency)	→ Kelaikanan Keamanan SPBE (Dependency)	→ Identifikasi Kerentanan Keamanan SPBE (Dependency)
PKP.70	DISKOMINFO-102	RAI.03 Platform	RAI.03.01 Kerangka Infrastruktur	RAI.03.01.05 Peripheral	Dokumen Standar Manajemen Pengamanan Informasi (ISO 27001:/2013), Keputusan Kepala Dinas Kominfo No.23/Kep-Kominfo/2019 tentang Penetapan SOP Tata Kelola TIK pada Dinas Kominfo	Audit <i>Surveillance</i> ISO 27001:2013, Audit Internal ISO 27001:2013	Konfigurasi email server, Awareness Penggunaan Aplikasi, Perlindungan data pribadi dan tren keamanan siber	Pilot Poject Karya Mandiri BSSN	Digital Forensik, Penetration Testing	Audit ISO 27001	Penetration Testing (Pentest)
PKP.71	DISKOMINFO-103	RAI.03 Platform	RAI.03.01 Kerangka Infrastruktur	RAI.03.01.05 Peripheral	Dokumen Standar Manajemen Pengamanan Informasi (ISO 27001:/2013), Keputusan Kepala Dinas Kominfo No.23/Kep-Kominfo/2019 tentang Penetapan SOP Tata Kelola TIK pada Dinas Kominfo	Audit <i>Surveillance</i> ISO 27001:2013, Audit Internal ISO 27001:2013	Konfigurasi email server, Awareness Penggunaan Aplikasi, Perlindungan data pribadi dan tren keamanan siber	Pilot Poject Karya Mandiri BSSN	Digital Forensik, Penetration Testing	Audit ISO 27001	Penetration Testing (Pentest)
PKP.72	DISKOMINFO-104	RAI.03 Platform	RAI.03.01 Kerangka Infrastruktur	RAI.03.01.05 Peripheral	Dokumen Standar Manajemen Pengamanan Informasi (ISO 27001:/2013), Keputusan Kepala Dinas Kominfo No.23/Kep-Kominfo/2019 tentang Penetapan SOP Tata Kelola TIK pada Dinas Kominfo	Audit <i>Surveillance</i> ISO 27001:2013, Audit Internal ISO 27001:2013	Konfigurasi email server, Awareness Penggunaan Aplikasi, Perlindungan data pribadi dan tren keamanan siber	Pilot Poject Karya Mandiri BSSN	Digital Forensik, Penetration Testing	Audit ISO 27001	Penetration Testing (Pentest)

ID	Nama Perangkat Periferal	→ RAI Level 1 (Dependency)	→ RAI Level 2 (Dependency)	→ RAI Level 3 (Dependency)	→ Standar Teknis dan Prosedur Keamanan SPBE (Dependency)	→ Audit Keamanan SPBE (Dependency)	→ Edukasi Kesadaran Keamanan SPBE (Dependency)	→ Peningkatan Keamanan SPBE (Dependency)	→ Penanganan Insiden Keamanan SPBE (Dependency)	→ Kelaikanan Keamanan SPBE (Dependency)	→ Identifikasi Kerentanan Keamanan SPBE (Dependency)
PKP.73	DISKOMINFO-105	RAI.03 Platform	RAI.03.01 Kerangka Infrastruktur	RAI.03.01.05 Peripheral	Dokumen Standar Manajemen Pengamanan Informasi (ISO 27001:/2013), Keputusan Kepala Dinas Kominfo No.23/Kep-Kominfo/2019 tentang Penetapan SOP Tata Kelola TIK pada Dinas Kominfo	Audit <i>Surveillance</i> ISO 27001:2013, Audit Internal ISO 27001:2013	Konfigurasi email server, Awareness Penggunaan Aplikasi, Perlindungan data pribadi dan tren keamanan siber	Pilot Poject Karya Mandiri BSSN	Digital Forensik, Penetration Testing	Audit ISO 27001	Penetration Testing (Pentest)
PKP.74	DISKOMINFO-106	RAI.03 Platform	RAI.03.01 Kerangka Infrastruktur	RAI.03.01.05 Peripheral	Dokumen Standar Manajemen Pengamanan Informasi (ISO 27001:/2013), Keputusan Kepala Dinas Kominfo No.23/Kep-Kominfo/2019 tentang Penetapan SOP Tata Kelola TIK pada Dinas Kominfo	Audit <i>Surveillance</i> ISO 27001:2013, Audit Internal ISO 27001:2013	Konfigurasi email server, Awareness Penggunaan Aplikasi, Perlindungan data pribadi dan tren keamanan siber	Pilot Poject Karya Mandiri BSSN	Digital Forensik, Penetration Testing	Audit ISO 27001	Penetration Testing (Pentest)
PKP.75	DISKOMINFO-107	RAI.03 Platform	RAI.03.01 Kerangka Infrastruktur	RAI.03.01.05 Peripheral	Dokumen Standar Manajemen Pengamanan Informasi (ISO 27001:/2013), Keputusan Kepala Dinas Kominfo No.23/Kep-Kominfo/2019 tentang Penetapan SOP Tata Kelola TIK pada Dinas Kominfo	Audit <i>Surveillance</i> ISO 27001:2013, Audit Internal ISO 27001:2013	Konfigurasi email server, Awareness Penggunaan Aplikasi, Perlindungan data pribadi dan tren keamanan siber	Pilot Poject Karya Mandiri BSSN	Digital Forensik, Penetration Testing	Audit ISO 27001	Penetration Testing (Pentest)

ID	Nama Perangkat Periferal	→ RAI Level 1 (Dependency)	→ RAI Level 2 (Dependency)	→ RAI Level 3 (Dependency)	→ Standar Teknis dan Prosedur Keamanan SPBE (Dependency)	→ Audit Keamanan SPBE (Dependency)	→ Edukasi Kesadaran Keamanan SPBE (Dependency)	→ Peningkatan Keamanan SPBE (Dependency)	→ Penanganan Insiden Keamanan SPBE (Dependency)	→ Kelaikanan Keamanan SPBE (Dependency)	→ Identifikasi Kerentanan Keamanan SPBE (Dependency)
PKP.76	DISKOMINFO-108	RAI.03 Platform	RAI.03.01 Kerangka Infrastruktur	RAI.03.01.05 Peripheral	Dokumen Standar Manajemen Pengamanan Informasi (ISO 27001:/2013), Keputusan Kepala Dinas Kominfo No.23/Kep-Kominfo/2019 tentang Penetapan SOP Tata Kelola TIK pada Dinas Kominfo	Audit <i>Surveillance</i> ISO 27001:2013, Audit Internal ISO 27001:2013	Konfigurasi email server, Awareness Penggunaan Aplikasi, Perlindungan data pribadi dan tren keamanan siber	Pilot Poject Karya Mandiri BSSN	Digital Forensik, Penetration Testing	Audit ISO 27001	Penetration Testing (Pentest)
PKP.77	DISKOMINFO-109	RAI.03 Platform	RAI.03.01 Kerangka Infrastruktur	RAI.03.01.05 Peripheral	Dokumen Standar Manajemen Pengamanan Informasi (ISO 27001:/2013), Keputusan Kepala Dinas Kominfo No.23/Kep-Kominfo/2019 tentang Penetapan SOP Tata Kelola TIK pada Dinas Kominfo	Audit <i>Surveillance</i> ISO 27001:2013, Audit Internal ISO 27001:2013	Konfigurasi email server, Awareness Penggunaan Aplikasi, Perlindungan data pribadi dan tren keamanan siber	Pilot Poject Karya Mandiri BSSN	Digital Forensik, Penetration Testing	Audit ISO 27001	Penetration Testing (Pentest)
PKP.78	DISKOMINFO-110	RAI.03 Platform	RAI.03.01 Kerangka Infrastruktur	RAI.03.01.05 Peripheral	Dokumen Standar Manajemen Pengamanan Informasi (ISO 27001:/2013), Keputusan Kepala Dinas Kominfo No.23/Kep-Kominfo/2019 tentang Penetapan SOP Tata Kelola TIK pada Dinas Kominfo	Audit <i>Surveillance</i> ISO 27001:2013, Audit Internal ISO 27001:2013	Konfigurasi email server, Awareness Penggunaan Aplikasi, Perlindungan data pribadi dan tren keamanan siber	Pilot Poject Karya Mandiri BSSN	Digital Forensik, Penetration Testing	Audit ISO 27001	Penetration Testing (Pentest)

ID	Nama Perangkat Periferal	→ RAI Level 1 (Dependency)	→ RAI Level 2 (Dependency)	→ RAI Level 3 (Dependency)	→ Standar Teknis dan Prosedur Keamanan SPBE (Dependency)	→ Audit Keamanan SPBE (Dependency)	→ Edukasi Kesadaran Keamanan SPBE (Dependency)	→ Peningkatan Keamanan SPBE (Dependency)	→ Penanganan Insiden Keamanan SPBE (Dependency)	→ Kelaikanan Keamanan SPBE (Dependency)	→ Identifikasi Kerentanan Keamanan SPBE (Dependency)
PKP.79	DISKOMINFO-111	RAI.03 Platform	RAI.03.01 Kerangka Infrastruktur	RAI.03.01.05 Peripheral	Dokumen Standar Manajemen Pengamanan Informasi (ISO 27001:/2013), Keputusan Kepala Dinas Kominfo No.23/Kep-Kominfo/2019 tentang Penetapan SOP Tata Kelola TIK pada Dinas Kominfo	Audit <i>Surveillance</i> ISO 27001:2013, Audit Internal ISO 27001:2013	Konfigurasi email server, Awareness Penggunaan Aplikasi, Perlindungan data pribadi dan tren keamanan siber	Pilot Poject Karya Mandiri BSSN	Digital Forensik, Penetration Testing	Audit ISO 27001	Penetration Testing (Pentest)
PKP.80	DISKOMINFO-112	RAI.03 Platform	RAI.03.01 Kerangka Infrastruktur	RAI.03.01.05 Peripheral	Dokumen Standar Manajemen Pengamanan Informasi (ISO 27001:/2013), Keputusan Kepala Dinas Kominfo No.23/Kep-Kominfo/2019 tentang Penetapan SOP Tata Kelola TIK pada Dinas Kominfo	Audit <i>Surveillance</i> ISO 27001:2013, Audit Internal ISO 27001:2013	Konfigurasi email server, Awareness Penggunaan Aplikasi, Perlindungan data pribadi dan tren keamanan siber	Pilot Poject Karya Mandiri BSSN	Digital Forensik, Penetration Testing	Audit ISO 27001	Penetration Testing (Pentest)
PKP.81	DISKOMINFO-113	RAI.03 Platform	RAI.03.01 Kerangka Infrastruktur	RAI.03.01.05 Peripheral	Dokumen Standar Manajemen Pengamanan Informasi (ISO 27001:/2013), Keputusan Kepala Dinas Kominfo No.23/Kep-Kominfo/2019 tentang Penetapan SOP Tata Kelola TIK pada Dinas Kominfo	Audit <i>Surveillance</i> ISO 27001:2013, Audit Internal ISO 27001:2013	Konfigurasi email server, Awareness Penggunaan Aplikasi, Perlindungan data pribadi dan tren keamanan siber	Pilot Poject Karya Mandiri BSSN	Digital Forensik, Penetration Testing	Audit ISO 27001	Penetration Testing (Pentest)

ID	Nama Perangkat Periferal	→ RAI Level 1 (Dependency)	→ RAI Level 2 (Dependency)	→ RAI Level 3 (Dependency)	→ Standar Teknis dan Prosedur Keamanan SPBE (Dependency)	→ Audit Keamanan SPBE (Dependency)	→ Edukasi Kesadaran Keamanan SPBE (Dependency)	→ Peningkatan Keamanan SPBE (Dependency)	→ Penanganan Insiden Keamanan SPBE (Dependency)	→ Kelaikanan Keamanan SPBE (Dependency)	→ Identifikasi Kerentanan Keamanan SPBE (Dependency)
PKP.82	DISKOMINFO-114	RAI.03 Platform	RAI.03.01 Kerangka Infrastruktur	RAI.03.01.05 Peripheral	Dokumen Standar Manajemen Pengamanan Informasi (ISO 27001:/2013), Keputusan Kepala Dinas Kominfo No.23/Kep-Kominfo/2019 tentang Penetapan SOP Tata Kelola TIK pada Dinas Kominfo	Audit <i>Surveillance</i> ISO 27001:2013, Audit Internal ISO 27001:2013	Konfigurasi email server, Awareness Penggunaan Aplikasi, Perlindungan data pribadi dan tren keamanan siber	Pilot Poject Karya Mandiri BSSN	Digital Forensik, Penetration Testing	Audit ISO 27001	Penetration Testing (Pentest)
PKP.83	DISKOMINFO-115	RAI.03 Platform	RAI.03.01 Kerangka Infrastruktur	RAI.03.01.05 Peripheral	Dokumen Standar Manajemen Pengamanan Informasi (ISO 27001:/2013), Keputusan Kepala Dinas Kominfo No.23/Kep-Kominfo/2019 tentang Penetapan SOP Tata Kelola TIK pada Dinas Kominfo	Audit <i>Surveillance</i> ISO 27001:2013, Audit Internal ISO 27001:2013	Konfigurasi email server, Awareness Penggunaan Aplikasi, Perlindungan data pribadi dan tren keamanan siber	Pilot Poject Karya Mandiri BSSN	Digital Forensik, Penetration Testing	Audit ISO 27001	Penetration Testing (Pentest)
PKP.84	DISKOMINFO-116	RAI.03 Platform	RAI.03.01 Kerangka Infrastruktur	RAI.03.01.05 Peripheral	Dokumen Standar Manajemen Pengamanan Informasi (ISO 27001:/2013), Keputusan Kepala Dinas Kominfo No.23/Kep-Kominfo/2019 tentang Penetapan SOP Tata Kelola TIK pada Dinas Kominfo	Audit <i>Surveillance</i> ISO 27001:2013, Audit Internal ISO 27001:2013	Konfigurasi email server, Awareness Penggunaan Aplikasi, Perlindungan data pribadi dan tren keamanan siber	Pilot Poject Karya Mandiri BSSN	Digital Forensik, Penetration Testing	Audit ISO 27001	Penetration Testing (Pentest)

ID	Nama Perangkat Periferal	→ RAI Level 1 (Dependency)	→ RAI Level 2 (Dependency)	→ RAI Level 3 (Dependency)	→ Standar Teknis dan Prosedur Keamanan SPBE (Dependency)	→ Audit Keamanan SPBE (Dependency)	→ Edukasi Kesadaran Keamanan SPBE (Dependency)	→ Peningkatan Keamanan SPBE (Dependency)	→ Penanganan Insiden Keamanan SPBE (Dependency)	→ Kelaikanan Keamanan SPBE (Dependency)	→ Identifikasi Kerentanan Keamanan SPBE (Dependency)
PKP.85	DISKOMINFO-117	RAI.03 Platform	RAI.03.01 Kerangka Infrastruktur	RAI.03.01.05 Peripheral	Dokumen Standar Manajemen Pengamanan Informasi (ISO 27001:/2013), Keputusan Kepala Dinas Kominfo No.23/Kep-Kominfo/2019 tentang Penetapan SOP Tata Kelola TIK pada Dinas Kominfo	Audit <i>Surveillance</i> ISO 27001:2013, Audit Internal ISO 27001:2013	Konfigurasi email server, Awareness Penggunaan Aplikasi, Perlindungan data pribadi dan tren keamanan siber	Pilot Poject Karya Mandiri BSSN	Digital Forensik, Penetration Testing	Audit ISO 27001	Penetration Testing (Pentest)
PKP.86	DISKOMINFO-118	RAI.03 Platform	RAI.03.01 Kerangka Infrastruktur	RAI.03.01.05 Peripheral	Dokumen Standar Manajemen Pengamanan Informasi (ISO 27001:/2013), Keputusan Kepala Dinas Kominfo No.23/Kep-Kominfo/2019 tentang Penetapan SOP Tata Kelola TIK pada Dinas Kominfo	Audit <i>Surveillance</i> ISO 27001:2013, Audit Internal ISO 27001:2013	Konfigurasi email server, Awareness Penggunaan Aplikasi, Perlindungan data pribadi dan tren keamanan siber	Pilot Poject Karya Mandiri BSSN	Digital Forensik, Penetration Testing	Audit ISO 27001	Penetration Testing (Pentest)
PKP.87	DISKOMINFO-119	RAI.03 Platform	RAI.03.01 Kerangka Infrastruktur	RAI.03.01.05 Peripheral	Dokumen Standar Manajemen Pengamanan Informasi (ISO 27001:/2013), Keputusan Kepala Dinas Kominfo No.23/Kep-Kominfo/2019 tentang Penetapan SOP Tata Kelola TIK pada Dinas Kominfo	Audit <i>Surveillance</i> ISO 27001:2013, Audit Internal ISO 27001:2013	Konfigurasi email server, Awareness Penggunaan Aplikasi, Perlindungan data pribadi dan tren keamanan siber	Pilot Poject Karya Mandiri BSSN	Digital Forensik, Penetration Testing	Audit ISO 27001	Penetration Testing (Pentest)

ID	Nama Perangkat Periferal	→ RAI Level 1 (Dependency)	→ RAI Level 2 (Dependency)	→ RAI Level 3 (Dependency)	→ Standar Teknis dan Prosedur Keamanan SPBE (Dependency)	→ Audit Keamanan SPBE (Dependency)	→ Edukasi Kesadaran Keamanan SPBE (Dependency)	→ Peningkatan Keamanan SPBE (Dependency)	→ Penanganan Insiden Keamanan SPBE (Dependency)	→ Kelaikanan Keamanan SPBE (Dependency)	→ Identifikasi Kerentanan Keamanan SPBE (Dependency)
PKP.88	DISKOMINFO-120	RAI.03 Platform	RAI.03.01 Kerangka Infrastruktur	RAI.03.01.05 Peripheral	Dokumen Standar Manajemen Pengamanan Informasi (ISO 27001:/2013), Keputusan Kepala Dinas Kominfo No.23/Kep-Kominfo/2019 tentang Penetapan SOP Tata Kelola TIK pada Dinas Kominfo	Audit <i>Surveillance</i> ISO 27001:2013, Audit Internal ISO 27001:2013	Konfigurasi email server, Awareness Penggunaan Aplikasi, Perlindungan data pribadi dan tren keamanan siber	Pilot Poject Karya Mandiri BSSN	Digital Forensik, Penetration Testing	Audit ISO 27001	Penetration Testing (Pentest)
PKP.89	DISKOMINFO-121	RAI.03 Platform	RAI.03.01 Kerangka Infrastruktur	RAI.03.01.05 Peripheral	Dokumen Standar Manajemen Pengamanan Informasi (ISO 27001:/2013), Keputusan Kepala Dinas Kominfo No.23/Kep-Kominfo/2019 tentang Penetapan SOP Tata Kelola TIK pada Dinas Kominfo	Audit <i>Surveillance</i> ISO 27001:2013, Audit Internal ISO 27001:2013	Konfigurasi email server, Awareness Penggunaan Aplikasi, Perlindungan data pribadi dan tren keamanan siber	Pilot Poject Karya Mandiri BSSN	Digital Forensik, Penetration Testing	Audit ISO 27001	Penetration Testing (Pentest)
PKP.90	DISKOMINFO-122	RAI.03 Platform	RAI.03.01 Kerangka Infrastruktur	RAI.03.01.05 Peripheral	Dokumen Standar Manajemen Pengamanan Informasi (ISO 27001:/2013), Keputusan Kepala Dinas Kominfo No.23/Kep-Kominfo/2019 tentang Penetapan SOP Tata Kelola TIK pada Dinas Kominfo	Audit <i>Surveillance</i> ISO 27001:2013, Audit Internal ISO 27001:2013	Konfigurasi email server, Awareness Penggunaan Aplikasi, Perlindungan data pribadi dan tren keamanan siber	Pilot Poject Karya Mandiri BSSN	Digital Forensik, Penetration Testing	Audit ISO 27001	Penetration Testing (Pentest)

ID	Nama Perangkat Periferal	→ RAI Level 1 (Dependency)	→ RAI Level 2 (Dependency)	→ RAI Level 3 (Dependency)	→ Standar Teknis dan Prosedur Keamanan SPBE (Dependency)	→ Audit Keamanan SPBE (Dependency)	→ Edukasi Kesadaran Keamanan SPBE (Dependency)	→ Peningkatan Keamanan SPBE (Dependency)	→ Penanganan Insiden Keamanan SPBE (Dependency)	→ Kelaikanan Keamanan SPBE (Dependency)	→ Identifikasi Kerentanan Keamanan SPBE (Dependency)
PKP.91	DISKOMINFO-123	RAI.03 Platform	RAI.03.01 Kerangka Infrastruktur	RAI.03.01.05 Peripheral	Dokumen Standar Manajemen Pengamanan Informasi (ISO 27001:/2013), Keputusan Kepala Dinas Kominfo No.23/Kep-Kominfo/2019 tentang Penetapan SOP Tata Kelola TIK pada Dinas Kominfo	Audit <i>Surveillance</i> ISO 27001:2013, Audit Internal ISO 27001:2013	Konfigurasi email server, Awareness Penggunaan Aplikasi, Perlindungan data pribadi dan tren keamanan siber	Pilot Poject Karya Mandiri BSSN	Digital Forensik, Penetration Testing	Audit ISO 27001	Penetration Testing (Pentest)
PKP.92	DISKOMINFO-124	RAI.03 Platform	RAI.03.01 Kerangka Infrastruktur	RAI.03.01.05 Peripheral	Dokumen Standar Manajemen Pengamanan Informasi (ISO 27001:/2013), Keputusan Kepala Dinas Kominfo No.23/Kep-Kominfo/2019 tentang Penetapan SOP Tata Kelola TIK pada Dinas Kominfo	Audit <i>Surveillance</i> ISO 27001:2013, Audit Internal ISO 27001:2013	Konfigurasi email server, Awareness Penggunaan Aplikasi, Perlindungan data pribadi dan tren keamanan siber	Pilot Poject Karya Mandiri BSSN	Digital Forensik, Penetration Testing	Audit ISO 27001	Penetration Testing (Pentest)
PKP.93	DISKOMINFO-125	RAI.03 Platform	RAI.03.01 Kerangka Infrastruktur	RAI.03.01.05 Peripheral	Dokumen Standar Manajemen Pengamanan Informasi (ISO 27001:/2013), Keputusan Kepala Dinas Kominfo No.23/Kep-Kominfo/2019 tentang Penetapan SOP Tata Kelola TIK pada Dinas Kominfo	Audit <i>Surveillance</i> ISO 27001:2013, Audit Internal ISO 27001:2013	Konfigurasi email server, Awareness Penggunaan Aplikasi, Perlindungan data pribadi dan tren keamanan siber	Pilot Poject Karya Mandiri BSSN	Digital Forensik, Penetration Testing	Audit ISO 27001	Penetration Testing (Pentest)

ID	Nama Perangkat Periferal	→ RAI Level 1 (Dependency)	→ RAI Level 2 (Dependency)	→ RAI Level 3 (Dependency)	→ Standar Teknis dan Prosedur Keamanan SPBE (Dependency)	→ Audit Keamanan SPBE (Dependency)	→ Edukasi Kesadaran Keamanan SPBE (Dependency)	→ Peningkatan Keamanan SPBE (Dependency)	→ Penanganan Insiden Keamanan SPBE (Dependency)	→ Kelaikanan Keamanan SPBE (Dependency)	→ Identifikasi Kerentanan Keamanan SPBE (Dependency)
PKP.94	DISKOMINFO-126	RAI.03 Platform	RAI.03.01 Kerangka Infrastruktur	RAI.03.01.05 Peripheral	Dokumen Standar Manajemen Pengamanan Informasi (ISO 27001:/2013), Keputusan Kepala Dinas Kominfo No.23/Kep-Kominfo/2019 tentang Penetapan SOP Tata Kelola TIK pada Dinas Kominfo	Audit <i>Surveillance</i> ISO 27001:2013, Audit Internal ISO 27001:2013	Konfigurasi email server, Awareness Penggunaan Aplikasi, Perlindungan data pribadi dan tren keamanan siber	Pilot Poject Karya Mandiri BSSN	Digital Forensik, Penetration Testing	Audit ISO 27001	Penetration Testing (Pentest)
PKP.95	DISKOMINFO-127	RAI.03 Platform	RAI.03.01 Kerangka Infrastruktur	RAI.03.01.05 Peripheral	Dokumen Standar Manajemen Pengamanan Informasi (ISO 27001:/2013), Keputusan Kepala Dinas Kominfo No.23/Kep-Kominfo/2019 tentang Penetapan SOP Tata Kelola TIK pada Dinas Kominfo	Audit <i>Surveillance</i> ISO 27001:2013, Audit Internal ISO 27001:2013	Konfigurasi email server, Awareness Penggunaan Aplikasi, Perlindungan data pribadi dan tren keamanan siber	Pilot Poject Karya Mandiri BSSN	Digital Forensik, Penetration Testing	Audit ISO 27001	Penetration Testing (Pentest)
PKP.96	DISKOMINFO-128	RAI.03 Platform	RAI.03.01 Kerangka Infrastruktur	RAI.03.01.05 Peripheral	Dokumen Standar Manajemen Pengamanan Informasi (ISO 27001:/2013), Keputusan Kepala Dinas Kominfo No.23/Kep-Kominfo/2019 tentang Penetapan SOP Tata Kelola TIK pada Dinas Kominfo	Audit <i>Surveillance</i> ISO 27001:2013, Audit Internal ISO 27001:2013	Konfigurasi email server, Awareness Penggunaan Aplikasi, Perlindungan data pribadi dan tren keamanan siber	Pilot Poject Karya Mandiri BSSN	Digital Forensik, Penetration Testing	Audit ISO 27001	Penetration Testing (Pentest)

ID	Nama Perangkat Periferal	→ RAI Level 1 (Dependency)	→ RAI Level 2 (Dependency)	→ RAI Level 3 (Dependency)	→ Standar Teknis dan Prosedur Keamanan SPBE (Dependency)	→ Audit Keamanan SPBE (Dependency)	→ Edukasi Kesadaran Keamanan SPBE (Dependency)	→ Peningkatan Keamanan SPBE (Dependency)	→ Penanganan Insiden Keamanan SPBE (Dependency)	→ Kelaikanan Keamanan SPBE (Dependency)	→ Identifikasi Kerentanan Keamanan SPBE (Dependency)
PKP.97	DISKOMINFO-129	RAI.03 Platform	RAI.03.01 Kerangka Infrastruktur	RAI.03.01.05 Peripheral	Dokumen Standar Manajemen Pengamanan Informasi (ISO 27001:/2013), Keputusan Kepala Dinas Kominfo No.23/Kep-Kominfo/2019 tentang Penetapan SOP Tata Kelola TIK pada Dinas Kominfo	Audit <i>Surveillance</i> ISO 27001:2013, Audit Internal ISO 27001:2013	Konfigurasi email server, Awareness Penggunaan Aplikasi, Perlindungan data pribadi dan tren keamanan siber	Pilot Poject Karya Mandiri BSSN	Digital Forensik, Penetration Testing	Audit ISO 27001	Penetration Testing (Pentest)
PKP.98	DISKOMINFO-130	RAI.03 Platform	RAI.03.01 Kerangka Infrastruktur	RAI.03.01.05 Peripheral	Dokumen Standar Manajemen Pengamanan Informasi (ISO 27001:/2013), Keputusan Kepala Dinas Kominfo No.23/Kep-Kominfo/2019 tentang Penetapan SOP Tata Kelola TIK pada Dinas Kominfo	Audit <i>Surveillance</i> ISO 27001:2013, Audit Internal ISO 27001:2013	Konfigurasi email server, Awareness Penggunaan Aplikasi, Perlindungan data pribadi dan tren keamanan siber	Pilot Poject Karya Mandiri BSSN	Digital Forensik, Penetration Testing	Audit ISO 27001	Penetration Testing (Pentest)
PKP.99	DISKOMINFO-131	RAI.03 Platform	RAI.03.01 Kerangka Infrastruktur	RAI.03.01.05 Peripheral	Dokumen Standar Manajemen Pengamanan Informasi (ISO 27001:/2013), Keputusan Kepala Dinas Kominfo No.23/Kep-Kominfo/2019 tentang Penetapan SOP Tata Kelola TIK pada Dinas Kominfo	Audit <i>Surveillance</i> ISO 27001:2013, Audit Internal ISO 27001:2013	Konfigurasi email server, Awareness Penggunaan Aplikasi, Perlindungan data pribadi dan tren keamanan siber	Pilot Poject Karya Mandiri BSSN	Digital Forensik, Penetration Testing	Audit ISO 27001	Penetration Testing (Pentest)

ID	Nama Perangkat Periferal	→ RAI Level 1 (Dependency)	→ RAI Level 2 (Dependency)	→ RAI Level 3 (Dependency)	→ Standar Teknis dan Prosedur Keamanan SPBE (Dependency)	→ Audit Keamanan SPBE (Dependency)	→ Edukasi Kesadaran Keamanan SPBE (Dependency)	→ Peningkatan Keamanan SPBE (Dependency)	→ Penanganan Insiden Keamanan SPBE (Dependency)	→ Kelaikanan Keamanan SPBE (Dependency)	→ Identifikasi Kerentanan Keamanan SPBE (Dependency)
PKP.100	DISKOMINFO-132	RAI.03 Platform	RAI.03.01 Kerangka Infrastruktur	RAI.03.01.05 Peripheral	Dokumen Standar Manajemen Pengamanan Informasi (ISO 27001:/2013), Keputusan Kepala Dinas Kominfo No.23/Kep-Kominfo/2019 tentang Penetapan SOP Tata Kelola TIK pada Dinas Kominfo	Audit <i>Surveillance</i> ISO 27001:2013, Audit Internal ISO 27001:2013	Konfigurasi email server, Awareness Penggunaan Aplikasi, Perlindungan data pribadi dan tren keamanan siber	Pilot Poject Karya Mandiri BSSN	Digital Forensik, Penetration Testing	Audit ISO 27001	Penetration Testing (Pentest)
PKP.101	DISKOMINFO-133	RAI.03 Platform	RAI.03.01 Kerangka Infrastruktur	RAI.03.01.05 Peripheral	Dokumen Standar Manajemen Pengamanan Informasi (ISO 27001:/2013), Keputusan Kepala Dinas Kominfo No.23/Kep-Kominfo/2019 tentang Penetapan SOP Tata Kelola TIK pada Dinas Kominfo	Audit <i>Surveillance</i> ISO 27001:2013, Audit Internal ISO 27001:2013	Konfigurasi email server, Awareness Penggunaan Aplikasi, Perlindungan data pribadi dan tren keamanan siber	Pilot Poject Karya Mandiri BSSN	Digital Forensik, Penetration Testing	Audit ISO 27001	Penetration Testing (Pentest)
PKP.102	DISKOMINFO-134	RAI.03 Platform	RAI.03.01 Kerangka Infrastruktur	RAI.03.01.05 Peripheral	Dokumen Standar Manajemen Pengamanan Informasi (ISO 27001:/2013), Keputusan Kepala Dinas Kominfo No.23/Kep-Kominfo/2019 tentang Penetapan SOP Tata Kelola TIK pada Dinas Kominfo	Audit <i>Surveillance</i> ISO 27001:2013, Audit Internal ISO 27001:2013	Konfigurasi email server, Awareness Penggunaan Aplikasi, Perlindungan data pribadi dan tren keamanan siber	Pilot Poject Karya Mandiri BSSN	Digital Forensik, Penetration Testing	Audit ISO 27001	Penetration Testing (Pentest)

ID	Nama Perangkat Periferal	→ RAI Level 1 (Dependency)	→ RAI Level 2 (Dependency)	→ RAI Level 3 (Dependency)	→ Standar Teknis dan Prosedur Keamanan SPBE (Dependency)	→ Audit Keamanan SPBE (Dependency)	→ Edukasi Kesadaran Keamanan SPBE (Dependency)	→ Peningkatan Keamanan SPBE (Dependency)	→ Penanganan Insiden Keamanan SPBE (Dependency)	→ Kelaikanan Keamanan SPBE (Dependency)	→ Identifikasi Kerentanan Keamanan SPBE (Dependency)
PKP.103	DISKOMINFO-31	RAI.03 Platform	RAI.03.01 Kerangka Infrastruktur	RAI.03.01.05 Peripheral	Dokumen Standar Manajemen Pengamanan Informasi (ISO 27001:/2013), Keputusan Kepala Dinas Kominfo No.23/Kep-Kominfo/2019 tentang Penetapan SOP Tata Kelola TIK pada Dinas Kominfo	Audit <i>Surveillance</i> ISO 27001:2013, Audit Internal ISO 27001:2013	Konfigurasi email server, Awareness Penggunaan Aplikasi, Perlindungan data pribadi dan tren keamanan siber	Pilot Poject Karya Mandiri BSSN	Digital Forensik, Penetration Testing	Audit ISO 27001	Penetration Testing (Pentest)
PKP.104	DISKOMINFO-3	RAI.03 Platform	RAI.03.01 Kerangka Infrastruktur	RAI.03.01.05 Peripheral	Dokumen Standar Manajemen Pengamanan Informasi (ISO 27001:/2013), Keputusan Kepala Dinas Kominfo No.23/Kep-Kominfo/2019 tentang Penetapan SOP Tata Kelola TIK pada Dinas Kominfo	Audit <i>Surveillance</i> ISO 27001:2013, Audit Internal ISO 27001:2013	Konfigurasi email server, Awareness Penggunaan Aplikasi, Perlindungan data pribadi dan tren keamanan siber	Pilot Poject Karya Mandiri BSSN	Digital Forensik, Penetration Testing	Audit ISO 27001	Penetration Testing (Pentest)
PKP.105	DISKOMINFO-4	RAI.03 Platform	RAI.03.01 Kerangka Infrastruktur	RAI.03.01.05 Peripheral	Dokumen Standar Manajemen Pengamanan Informasi (ISO 27001:/2013), Keputusan Kepala Dinas Kominfo No.23/Kep-Kominfo/2019 tentang Penetapan SOP Tata Kelola TIK pada Dinas Kominfo	Audit <i>Surveillance</i> ISO 27001:2013, Audit Internal ISO 27001:2013	Konfigurasi email server, Awareness Penggunaan Aplikasi, Perlindungan data pribadi dan tren keamanan siber	Pilot Poject Karya Mandiri BSSN	Digital Forensik, Penetration Testing	Audit ISO 27001	Penetration Testing (Pentest)

ID	Nama Perangkat Periferal	→ RAI Level 1 (Dependency)	→ RAI Level 2 (Dependency)	→ RAI Level 3 (Dependency)	→ Standar Teknis dan Prosedur Keamanan SPBE (Dependency)	→ Audit Keamanan SPBE (Dependency)	→ Edukasi Kesadaran Keamanan SPBE (Dependency)	→ Peningkatan Keamanan SPBE (Dependency)	→ Penanganan Insiden Keamanan SPBE (Dependency)	→ Kelaikanan Keamanan SPBE (Dependency)	→ Identifikasi Kerentanan Keamanan SPBE (Dependency)
PKP.106	DISKOMINFO-5	RAI.03 Platform	RAI.03.01 Kerangka Infrastruktur	RAI.03.01.05 Peripheral	Dokumen Standar Manajemen Pengamanan Informasi (ISO 27001:/2013), Keputusan Kepala Dinas Kominfo No.23/Kep-Kominfo/2019 tentang Penetapan SOP Tata Kelola TIK pada Dinas Kominfo	Audit <i>Surveillance</i> ISO 27001:2013, Audit Internal ISO 27001:2013	Konfigurasi email server, Awareness Penggunaan Aplikasi, Perlindungan data pribadi dan tren keamanan siber	Pilot Poject Karya Mandiri BSSN	Digital Forensik, Penetration Testing	Audit ISO 27001	Penetration Testing (Pentest)
PKP.107	DISKOMINFO-6	RAI.03 Platform	RAI.03.01 Kerangka Infrastruktur	RAI.03.01.05 Peripheral	Dokumen Standar Manajemen Pengamanan Informasi (ISO 27001:/2013), Keputusan Kepala Dinas Kominfo No.23/Kep-Kominfo/2019 tentang Penetapan SOP Tata Kelola TIK pada Dinas Kominfo	Audit <i>Surveillance</i> ISO 27001:2013, Audit Internal ISO 27001:2013	Konfigurasi email server, Awareness Penggunaan Aplikasi, Perlindungan data pribadi dan tren keamanan siber	Pilot Poject Karya Mandiri BSSN	Digital Forensik, Penetration Testing	Audit ISO 27001	Penetration Testing (Pentest)
PKP.108	DISKOMINFO-7	RAI.03 Platform	RAI.03.01 Kerangka Infrastruktur	RAI.03.01.05 Peripheral	Dokumen Standar Manajemen Pengamanan Informasi (ISO 27001:/2013), Keputusan Kepala Dinas Kominfo No.23/Kep-Kominfo/2019 tentang Penetapan SOP Tata Kelola TIK pada Dinas Kominfo	Audit <i>Surveillance</i> ISO 27001:2013, Audit Internal ISO 27001:2013	Konfigurasi email server, Awareness Penggunaan Aplikasi, Perlindungan data pribadi dan tren keamanan siber	Pilot Poject Karya Mandiri BSSN	Digital Forensik, Penetration Testing	Audit ISO 27001	Penetration Testing (Pentest)

ID	Nama Perangkat Periferal	→ RAI Level 1 (Dependency)	→ RAI Level 2 (Dependency)	→ RAI Level 3 (Dependency)	→ Standar Teknis dan Prosedur Keamanan SPBE (Dependency)	→ Audit Keamanan SPBE (Dependency)	→ Edukasi Kesadaran Keamanan SPBE (Dependency)	→ Peningkatan Keamanan SPBE (Dependency)	→ Penanganan Insiden Keamanan SPBE (Dependency)	→ Kelaikanan Keamanan SPBE (Dependency)	→ Identifikasi Kerentanan Keamanan SPBE (Dependency)
PKP.109	DISKOMINFO-8	RAI.03 Platform	RAI.03.01 Kerangka Infrastruktur	RAI.03.01.05 Peripheral	Dokumen Standar Manajemen Pengamanan Informasi (ISO 27001:/2013), Keputusan Kepala Dinas Kominfo No.23/Kep-Kominfo/2019 tentang Penetapan SOP Tata Kelola TIK pada Dinas Kominfo	Audit <i>Surveillance</i> ISO 27001:2013, Audit Internal ISO 27001:2013	Konfigurasi email server, Awareness Penggunaan Aplikasi, Perlindungan data pribadi dan tren keamanan siber	Pilot Poject Karya Mandiri BSSN	Digital Forensik, Penetration Testing	Audit ISO 27001	Penetration Testing (Pentest)
PKP.110	DISKOMINFO-9	RAI.03 Platform	RAI.03.01 Kerangka Infrastruktur	RAI.03.01.05 Peripheral	Dokumen Standar Manajemen Pengamanan Informasi (ISO 27001:/2013), Keputusan Kepala Dinas Kominfo No.23/Kep-Kominfo/2019 tentang Penetapan SOP Tata Kelola TIK pada Dinas Kominfo	Audit <i>Surveillance</i> ISO 27001:2013, Audit Internal ISO 27001:2013	Konfigurasi email server, Awareness Penggunaan Aplikasi, Perlindungan data pribadi dan tren keamanan siber	Pilot Poject Karya Mandiri BSSN	Digital Forensik, Penetration Testing	Audit ISO 27001	Penetration Testing (Pentest)
PKP.111	DISKOMINFO-10	RAI.03 Platform	RAI.03.01 Kerangka Infrastruktur	RAI.03.01.05 Peripheral	Dokumen Standar Manajemen Pengamanan Informasi (ISO 27001:/2013), Keputusan Kepala Dinas Kominfo No.23/Kep-Kominfo/2019 tentang Penetapan SOP Tata Kelola TIK pada Dinas Kominfo	Audit <i>Surveillance</i> ISO 27001:2013, Audit Internal ISO 27001:2013	Konfigurasi email server, Awareness Penggunaan Aplikasi, Perlindungan data pribadi dan tren keamanan siber	Pilot Poject Karya Mandiri BSSN	Digital Forensik, Penetration Testing	Audit ISO 27001	Penetration Testing (Pentest)

ID	Nama Perangkat Periferal	→ RAI Level 1 (Dependency)	→ RAI Level 2 (Dependency)	→ RAI Level 3 (Dependency)	→ Standar Teknis dan Prosedur Keamanan SPBE (Dependency)	→ Audit Keamanan SPBE (Dependency)	→ Edukasi Kesadaran Keamanan SPBE (Dependency)	→ Peningkatan Keamanan SPBE (Dependency)	→ Penanganan Insiden Keamanan SPBE (Dependency)	→ Kelaikanan Keamanan SPBE (Dependency)	→ Identifikasi Kerentanan Keamanan SPBE (Dependency)
PKP.112	DISKOMINFO-11	RAI.03 Platform	RAI.03.01 Kerangka Infrastruktur	RAI.03.01.05 Peripheral	Dokumen Standar Manajemen Pengamanan Informasi (ISO 27001:/2013), Keputusan Kepala Dinas Kominfo No.23/Kep-Kominfo/2019 tentang Penetapan SOP Tata Kelola TIK pada Dinas Kominfo	Audit <i>Surveillance</i> ISO 27001:2013, Audit Internal ISO 27001:2013	Konfigurasi email server, Awareness Penggunaan Aplikasi, Perlindungan data pribadi dan tren keamanan siber	Pilot Poject Karya Mandiri BSSN	Digital Forensik, Penetration Testing	Audit ISO 27001	Penetration Testing (Pentest)
PKP.113	DISKOMINFO-12	RAI.03 Platform	RAI.03.01 Kerangka Infrastruktur	RAI.03.01.05 Peripheral	Dokumen Standar Manajemen Pengamanan Informasi (ISO 27001:/2013), Keputusan Kepala Dinas Kominfo No.23/Kep-Kominfo/2019 tentang Penetapan SOP Tata Kelola TIK pada Dinas Kominfo	Audit <i>Surveillance</i> ISO 27001:2013, Audit Internal ISO 27001:2013	Konfigurasi email server, Awareness Penggunaan Aplikasi, Perlindungan data pribadi dan tren keamanan siber	Pilot Poject Karya Mandiri BSSN	Digital Forensik, Penetration Testing	Audit ISO 27001	Penetration Testing (Pentest)
PKP.114	DISKOMINFO-13	RAI.03 Platform	RAI.03.01 Kerangka Infrastruktur	RAI.03.01.05 Peripheral	Dokumen Standar Manajemen Pengamanan Informasi (ISO 27001:/2013), Keputusan Kepala Dinas Kominfo No.23/Kep-Kominfo/2019 tentang Penetapan SOP Tata Kelola TIK pada Dinas Kominfo	Audit <i>Surveillance</i> ISO 27001:2013, Audit Internal ISO 27001:2013	Konfigurasi email server, Awareness Penggunaan Aplikasi, Perlindungan data pribadi dan tren keamanan siber	Pilot Poject Karya Mandiri BSSN	Digital Forensik, Penetration Testing	Audit ISO 27001	Penetration Testing (Pentest)

ID	Nama Perangkat Periferal	→ RAI Level 1 (Dependency)	→ RAI Level 2 (Dependency)	→ RAI Level 3 (Dependency)	→ Standar Teknis dan Prosedur Keamanan SPBE (Dependency)	→ Audit Keamanan SPBE (Dependency)	→ Edukasi Kesadaran Keamanan SPBE (Dependency)	→ Peningkatan Keamanan SPBE (Dependency)	→ Penanganan Insiden Keamanan SPBE (Dependency)	→ Kelaikanan Keamanan SPBE (Dependency)	→ Identifikasi Kerentanan Keamanan SPBE (Dependency)
PKP.115	DISKOMINFO-14	RAI.03 Platform	RAI.03.01 Kerangka Infrastruktur	RAI.03.01.05 Peripheral	Dokumen Standar Manajemen Pengamanan Informasi (ISO 27001:/2013), Keputusan Kepala Dinas Kominfo No.23/Kep-Kominfo/2019 tentang Penetapan SOP Tata Kelola TIK pada Dinas Kominfo	Audit <i>Surveillance</i> ISO 27001:2013, Audit Internal ISO 27001:2013	Konfigurasi email server, Awareness Penggunaan Aplikasi, Perlindungan data pribadi dan tren keamanan siber	Pilot Poject Karya Mandiri BSSN	Digital Forensik, Penetration Testing	Audit ISO 27001	Penetration Testing (Pentest)
PKP.116	DISKOMINFO-15	RAI.03 Platform	RAI.03.01 Kerangka Infrastruktur	RAI.03.01.05 Peripheral	Dokumen Standar Manajemen Pengamanan Informasi (ISO 27001:/2013), Keputusan Kepala Dinas Kominfo No.23/Kep-Kominfo/2019 tentang Penetapan SOP Tata Kelola TIK pada Dinas Kominfo	Audit <i>Surveillance</i> ISO 27001:2013, Audit Internal ISO 27001:2013	Konfigurasi email server, Awareness Penggunaan Aplikasi, Perlindungan data pribadi dan tren keamanan siber	Pilot Poject Karya Mandiri BSSN	Digital Forensik, Penetration Testing	Audit ISO 27001	Penetration Testing (Pentest)
PKP.117	DISKOMINFO-16	RAI.03 Platform	RAI.03.01 Kerangka Infrastruktur	RAI.03.01.05 Peripheral	Dokumen Standar Manajemen Pengamanan Informasi (ISO 27001:/2013), Keputusan Kepala Dinas Kominfo No.23/Kep-Kominfo/2019 tentang Penetapan SOP Tata Kelola TIK pada Dinas Kominfo	Audit <i>Surveillance</i> ISO 27001:2013, Audit Internal ISO 27001:2013	Konfigurasi email server, Awareness Penggunaan Aplikasi, Perlindungan data pribadi dan tren keamanan siber	Pilot Poject Karya Mandiri BSSN	Digital Forensik, Penetration Testing	Audit ISO 27001	Penetration Testing (Pentest)

ID	Nama Perangkat Periferal	→ RAI Level 1 (Dependency)	→ RAI Level 2 (Dependency)	→ RAI Level 3 (Dependency)	→ Standar Teknis dan Prosedur Keamanan SPBE (Dependency)	→ Audit Keamanan SPBE (Dependency)	→ Edukasi Kesadaran Keamanan SPBE (Dependency)	→ Peningkatan Keamanan SPBE (Dependency)	→ Penanganan Insiden Keamanan SPBE (Dependency)	→ Kelaikanan Keamanan SPBE (Dependency)	→ Identifikasi Kerentanan Keamanan SPBE (Dependency)
PKP.118	DISKOMINFO-17	RAI.03 Platform	RAI.03.01 Kerangka Infrastruktur	RAI.03.01.05 Peripheral	Dokumen Standar Manajemen Pengamanan Informasi (ISO 27001:/2013), Keputusan Kepala Dinas Kominfo No.23/Kep-Kominfo/2019 tentang Penetapan SOP Tata Kelola TIK pada Dinas Kominfo	Audit <i>Surveillance</i> ISO 27001:2013, Audit Internal ISO 27001:2013	Konfigurasi email server, Awareness Penggunaan Aplikasi, Perlindungan data pribadi dan tren keamanan siber	Pilot Poject Karya Mandiri BSSN	Digital Forensik, Penetration Testing	Audit ISO 27001	Penetration Testing (Pentest)
PKP.119	DISKOMINFO-18	RAI.03 Platform	RAI.03.01 Kerangka Infrastruktur	RAI.03.01.05 Peripheral	Dokumen Standar Manajemen Pengamanan Informasi (ISO 27001:/2013), Keputusan Kepala Dinas Kominfo No.23/Kep-Kominfo/2019 tentang Penetapan SOP Tata Kelola TIK pada Dinas Kominfo	Audit <i>Surveillance</i> ISO 27001:2013, Audit Internal ISO 27001:2013	Konfigurasi email server, Awareness Penggunaan Aplikasi, Perlindungan data pribadi dan tren keamanan siber	Pilot Poject Karya Mandiri BSSN	Digital Forensik, Penetration Testing	Audit ISO 27001	Penetration Testing (Pentest)
PKP.120	DISKOMINFO-19	RAI.03 Platform	RAI.03.01 Kerangka Infrastruktur	RAI.03.01.05 Peripheral	Dokumen Standar Manajemen Pengamanan Informasi (ISO 27001:/2013), Keputusan Kepala Dinas Kominfo No.23/Kep-Kominfo/2019 tentang Penetapan SOP Tata Kelola TIK pada Dinas Kominfo	Audit <i>Surveillance</i> ISO 27001:2013, Audit Internal ISO 27001:2013	Konfigurasi email server, Awareness Penggunaan Aplikasi, Perlindungan data pribadi dan tren keamanan siber	Pilot Poject Karya Mandiri BSSN	Digital Forensik, Penetration Testing	Audit ISO 27001	Penetration Testing (Pentest)

ID	Nama Perangkat Periferal	→ RAI Level 1 (Dependency)	→ RAI Level 2 (Dependency)	→ RAI Level 3 (Dependency)	→ Standar Teknis dan Prosedur Keamanan SPBE (Dependency)	→ Audit Keamanan SPBE (Dependency)	→ Edukasi Kesadaran Keamanan SPBE (Dependency)	→ Peningkatan Keamanan SPBE (Dependency)	→ Penanganan Insiden Keamanan SPBE (Dependency)	→ Kelaikanan Keamanan SPBE (Dependency)	→ Identifikasi Kerentanan Keamanan SPBE (Dependency)
PKP.121	DISKOMINFO-20	RAI.03 Platform	RAI.03.01 Kerangka Infrastruktur	RAI.03.01.05 Peripheral	Dokumen Standar Manajemen Pengamanan Informasi (ISO 27001:/2013), Keputusan Kepala Dinas Kominfo No.23/Kep-Kominfo/2019 tentang Penetapan SOP Tata Kelola TIK pada Dinas Kominfo	Audit <i>Surveillance</i> ISO 27001:2013, Audit Internal ISO 27001:2013	Konfigurasi email server, Awareness Penggunaan Aplikasi, Perlindungan data pribadi dan tren keamanan siber	Pilot Poject Karya Mandiri BSSN	Digital Forensik, Penetration Testing	Audit ISO 27001	Penetration Testing (Pentest)
PKP.122	DISKOMINFO-21	RAI.03 Platform	RAI.03.01 Kerangka Infrastruktur	RAI.03.01.05 Peripheral	Dokumen Standar Manajemen Pengamanan Informasi (ISO 27001:/2013), Keputusan Kepala Dinas Kominfo No.23/Kep-Kominfo/2019 tentang Penetapan SOP Tata Kelola TIK pada Dinas Kominfo	Audit <i>Surveillance</i> ISO 27001:2013, Audit Internal ISO 27001:2013	Konfigurasi email server, Awareness Penggunaan Aplikasi, Perlindungan data pribadi dan tren keamanan siber	Pilot Poject Karya Mandiri BSSN	Digital Forensik, Penetration Testing	Audit ISO 27001	Penetration Testing (Pentest)
PKP.123	DISKOMINFO-22	RAI.03 Platform	RAI.03.01 Kerangka Infrastruktur	RAI.03.01.05 Peripheral	Dokumen Standar Manajemen Pengamanan Informasi (ISO 27001:/2013), Keputusan Kepala Dinas Kominfo No.23/Kep-Kominfo/2019 tentang Penetapan SOP Tata Kelola TIK pada Dinas Kominfo	Audit <i>Surveillance</i> ISO 27001:2013, Audit Internal ISO 27001:2013	Konfigurasi email server, Awareness Penggunaan Aplikasi, Perlindungan data pribadi dan tren keamanan siber	Pilot Poject Karya Mandiri BSSN	Digital Forensik, Penetration Testing	Audit ISO 27001	Penetration Testing (Pentest)

ID	Nama Perangkat Periferal	→ RAI Level 1 (Dependency)	→ RAI Level 2 (Dependency)	→ RAI Level 3 (Dependency)	→ Standar Teknis dan Prosedur Keamanan SPBE (Dependency)	→ Audit Keamanan SPBE (Dependency)	→ Edukasi Kesadaran Keamanan SPBE (Dependency)	→ Peningkatan Keamanan SPBE (Dependency)	→ Penanganan Insiden Keamanan SPBE (Dependency)	→ Kelaikanan Keamanan SPBE (Dependency)	→ Identifikasi Kerentanan Keamanan SPBE (Dependency)
PKP.124	DISKOMINFO-23	RAI.03 Platform	RAI.03.01 Kerangka Infrastruktur	RAI.03.01.05 Peripheral	Dokumen Standar Manajemen Pengamanan Informasi (ISO 27001:/2013), Keputusan Kepala Dinas Kominfo No.23/Kep-Kominfo/2019 tentang Penetapan SOP Tata Kelola TIK pada Dinas Kominfo	Audit <i>Surveillance</i> ISO 27001:2013, Audit Internal ISO 27001:2013	Konfigurasi email server, Awareness Penggunaan Aplikasi, Perlindungan data pribadi dan tren keamanan siber	Pilot Poject Karya Mandiri BSSN	Digital Forensik, Penetration Testing	Audit ISO 27001	Penetration Testing (Pentest)
PKP.125	DISKOMINFO-24	RAI.03 Platform	RAI.03.01 Kerangka Infrastruktur	RAI.03.01.05 Peripheral	Dokumen Standar Manajemen Pengamanan Informasi (ISO 27001:/2013), Keputusan Kepala Dinas Kominfo No.23/Kep-Kominfo/2019 tentang Penetapan SOP Tata Kelola TIK pada Dinas Kominfo	Audit <i>Surveillance</i> ISO 27001:2013, Audit Internal ISO 27001:2013	Konfigurasi email server, Awareness Penggunaan Aplikasi, Perlindungan data pribadi dan tren keamanan siber	Pilot Poject Karya Mandiri BSSN	Digital Forensik, Penetration Testing	Audit ISO 27001	Penetration Testing (Pentest)
PKP.126	DISKOMINFO-25	RAI.03 Platform	RAI.03.01 Kerangka Infrastruktur	RAI.03.01.05 Peripheral	Dokumen Standar Manajemen Pengamanan Informasi (ISO 27001:/2013), Keputusan Kepala Dinas Kominfo No.23/Kep-Kominfo/2019 tentang Penetapan SOP Tata Kelola TIK pada Dinas Kominfo	Audit <i>Surveillance</i> ISO 27001:2013, Audit Internal ISO 27001:2013	Konfigurasi email server, Awareness Penggunaan Aplikasi, Perlindungan data pribadi dan tren keamanan siber	Pilot Poject Karya Mandiri BSSN	Digital Forensik, Penetration Testing	Audit ISO 27001	Penetration Testing (Pentest)

ID	Nama Perangkat Periferal	→ RAI Level 1 (Dependency)	→ RAI Level 2 (Dependency)	→ RAI Level 3 (Dependency)	→ Standar Teknis dan Prosedur Keamanan SPBE (Dependency)	→ Audit Keamanan SPBE (Dependency)	→ Edukasi Kesadaran Keamanan SPBE (Dependency)	→ Peningkatan Keamanan SPBE (Dependency)	→ Penanganan Insiden Keamanan SPBE (Dependency)	→ Kelaikanan Keamanan SPBE (Dependency)	→ Identifikasi Kerentanan Keamanan SPBE (Dependency)
PKP.127	DISKOMINFO-26	RAI.03 Platform	RAI.03.01 Kerangka Infrastruktur	RAI.03.01.05 Peripheral	Dokumen Standar Manajemen Pengamanan Informasi (ISO 27001:/2013), Keputusan Kepala Dinas Kominfo No.23/Kep-Kominfo/2019 tentang Penetapan SOP Tata Kelola TIK pada Dinas Kominfo	Audit <i>Surveillance</i> ISO 27001:2013, Audit Internal ISO 27001:2013	Konfigurasi email server, Awareness Penggunaan Aplikasi, Perlindungan data pribadi dan tren keamanan siber	Pilot Poject Karya Mandiri BSSN	Digital Forensik, Penetration Testing	Audit ISO 27001	Penetration Testing (Pentest)
PKP.128	DISKOMINFO-27	RAI.03 Platform	RAI.03.01 Kerangka Infrastruktur	RAI.03.01.05 Peripheral	Dokumen Standar Manajemen Pengamanan Informasi (ISO 27001:/2013), Keputusan Kepala Dinas Kominfo No.23/Kep-Kominfo/2019 tentang Penetapan SOP Tata Kelola TIK pada Dinas Kominfo	Audit <i>Surveillance</i> ISO 27001:2013, Audit Internal ISO 27001:2013	Konfigurasi email server, Awareness Penggunaan Aplikasi, Perlindungan data pribadi dan tren keamanan siber	Pilot Poject Karya Mandiri BSSN	Digital Forensik, Penetration Testing	Audit ISO 27001	Penetration Testing (Pentest)
PKP.129	DISKOMINFO-28	RAI.03 Platform	RAI.03.01 Kerangka Infrastruktur	RAI.03.01.05 Peripheral	Dokumen Standar Manajemen Pengamanan Informasi (ISO 27001:/2013), Keputusan Kepala Dinas Kominfo No.23/Kep-Kominfo/2019 tentang Penetapan SOP Tata Kelola TIK pada Dinas Kominfo	Audit <i>Surveillance</i> ISO 27001:2013, Audit Internal ISO 27001:2013	Konfigurasi email server, Awareness Penggunaan Aplikasi, Perlindungan data pribadi dan tren keamanan siber	Pilot Poject Karya Mandiri BSSN	Digital Forensik, Penetration Testing	Audit ISO 27001	Penetration Testing (Pentest)

ID	Nama Perangkat Periferal	→ RAI Level 1 (Dependency)	→ RAI Level 2 (Dependency)	→ RAI Level 3 (Dependency)	→ Standar Teknis dan Prosedur Keamanan SPBE (Dependency)	→ Audit Keamanan SPBE (Dependency)	→ Edukasi Kesadaran Keamanan SPBE (Dependency)	→ Peningkatan Keamanan SPBE (Dependency)	→ Penanganan Insiden Keamanan SPBE (Dependency)	→ Kelaikanan Keamanan SPBE (Dependency)	→ Identifikasi Kerentanan Keamanan SPBE (Dependency)
PKP.130	DISKOMINFO-29	RAI.03 Platform	RAI.03.01 Kerangka Infrastruktur	RAI.03.01.05 Peripheral	Dokumen Standar Manajemen Pengamanan Informasi (ISO 27001:/2013), Keputusan Kepala Dinas Kominfo No.23/Kep-Kominfo/2019 tentang Penetapan SOP Tata Kelola TIK pada Dinas Kominfo	Audit <i>Surveillance</i> ISO 27001:2013, Audit Internal ISO 27001:2013	Konfigurasi email server, Awareness Penggunaan Aplikasi, Perlindungan data pribadi dan tren keamanan siber	Pilot Poject Karya Mandiri BSSN	Digital Forensik, Penetration Testing	Audit ISO 27001	Penetration Testing (Pentest)
PKP.131	DISKOMINFO-30	RAI.03 Platform	RAI.03.01 Kerangka Infrastruktur	RAI.03.01.05 Peripheral	Dokumen Standar Manajemen Pengamanan Informasi (ISO 27001:/2013), Keputusan Kepala Dinas Kominfo No.23/Kep-Kominfo/2019 tentang Penetapan SOP Tata Kelola TIK pada Dinas Kominfo	Audit <i>Surveillance</i> ISO 27001:2013, Audit Internal ISO 27001:2013	Konfigurasi email server, Awareness Penggunaan Aplikasi, Perlindungan data pribadi dan tren keamanan siber	Pilot Poject Karya Mandiri BSSN	Digital Forensik, Penetration Testing	Audit ISO 27001	Penetration Testing (Pentest)
PKP.132	DISKOMINFO-34	RAI.03 Platform	RAI.03.01 Kerangka Infrastruktur	RAI.03.01.05 Peripheral	Dokumen Standar Manajemen Pengamanan Informasi (ISO 27001:/2013), Keputusan Kepala Dinas Kominfo No.23/Kep-Kominfo/2019 tentang Penetapan SOP Tata Kelola TIK pada Dinas Kominfo	Audit <i>Surveillance</i> ISO 27001:2013, Audit Internal ISO 27001:2013	Konfigurasi email server, Awareness Penggunaan Aplikasi, Perlindungan data pribadi dan tren keamanan siber	Pilot Poject Karya Mandiri BSSN	Digital Forensik, Penetration Testing	Audit ISO 27001	Penetration Testing (Pentest)

ID	Nama Perangkat Periferal	→ RAI Level 1 (Dependency)	→ RAI Level 2 (Dependency)	→ RAI Level 3 (Dependency)	→ Standar Teknis dan Prosedur Keamanan SPBE (Dependency)	→ Audit Keamanan SPBE (Dependency)	→ Edukasi Kesadaran Keamanan SPBE (Dependency)	→ Peningkatan Keamanan SPBE (Dependency)	→ Penanganan Insiden Keamanan SPBE (Dependency)	→ Kelaikanan Keamanan SPBE (Dependency)	→ Identifikasi Kerentanan Keamanan SPBE (Dependency)
PKP.133	DISKOMINFO-35	RAI.03 Platform	RAI.03.01 Kerangka Infrastruktur	RAI.03.01.05 Peripheral	Dokumen Standar Manajemen Pengamanan Informasi (ISO 27001:/2013), Keputusan Kepala Dinas Kominfo No.23/Kep-Kominfo/2019 tentang Penetapan SOP Tata Kelola TIK pada Dinas Kominfo	Audit <i>Surveillance</i> ISO 27001:2013, Audit Internal ISO 27001:2013	Konfigurasi email server, Awareness Penggunaan Aplikasi, Perlindungan data pribadi dan tren keamanan siber	Pilot Poject Karya Mandiri BSSN	Digital Forensik, Penetration Testing	Audit ISO 27001	Penetration Testing (Pentest)
PKP.134	DISKOMINFO-36	RAI.03 Platform	RAI.03.01 Kerangka Infrastruktur	RAI.03.01.05 Peripheral	Dokumen Standar Manajemen Pengamanan Informasi (ISO 27001:/2013), Keputusan Kepala Dinas Kominfo No.23/Kep-Kominfo/2019 tentang Penetapan SOP Tata Kelola TIK pada Dinas Kominfo	Audit <i>Surveillance</i> ISO 27001:2013, Audit Internal ISO 27001:2013	Konfigurasi email server, Awareness Penggunaan Aplikasi, Perlindungan data pribadi dan tren keamanan siber	Pilot Poject Karya Mandiri BSSN	Digital Forensik, Penetration Testing	Audit ISO 27001	Penetration Testing (Pentest)
PKP.135	HP	RAI.03 Platform	RAI.03.01 Kerangka Infrastruktur	RAI.03.01.05 Peripheral	Dokumen Standar Manajemen Pengamanan Informasi (ISO 27001:/2013), Keputusan Kepala Dinas Kominfo No.23/Kep-Kominfo/2019 tentang Penetapan SOP Tata Kelola TIK pada Dinas Kominfo	Audit <i>Surveillance</i> ISO 27001:2013, Audit Internal ISO 27001:2013	Konfigurasi email server, Awareness Penggunaan Aplikasi, Perlindungan data pribadi dan tren keamanan siber	Pilot Poject Karya Mandiri BSSN	Digital Forensik, Penetration Testing	Audit ISO 27001	Penetration Testing (Pentest)

ID	Nama Perangkat Periferal	→ RAI Level 1 (Dependency)	→ RAI Level 2 (Dependency)	→ RAI Level 3 (Dependency)	→ Standar Teknis dan Prosedur Keamanan SPBE (Dependency)	→ Audit Keamanan SPBE (Dependency)	→ Edukasi Kesadaran Keamanan SPBE (Dependency)	→ Peningkatan Keamanan SPBE (Dependency)	→ Penanganan Insiden Keamanan SPBE (Dependency)	→ Kelaikanan Keamanan SPBE (Dependency)	→ Identifikasi Kerentanan Keamanan SPBE (Dependency)
PKP.136	HP	RAI.03 Platform	RAI.03.01 Kerangka Infrastruktur	RAI.03.01.05 Peripheral	Dokumen Standar Manajemen Pengamanan Informasi (ISO 27001:/2013), Keputusan Kepala Dinas Kominfo No.23/Kep-Kominfo/2019 tentang Penetapan SOP Tata Kelola TIK pada Dinas Kominfo	Audit <i>Surveillance</i> ISO 27001:2013, Audit Internal ISO 27001:2013	Konfigurasi email server, Awareness Penggunaan Aplikasi, Perlindungan data pribadi dan tren keamanan siber	Pilot Poject Karya Mandiri BSSN	Digital Forensik, Penetration Testing	Audit ISO 27001	Penetration Testing (Pentest)
PKP.137	Plustek	RAI.03 Platform	RAI.03.01 Kerangka Infrastruktur	RAI.03.01.05 Peripheral	Dokumen Standar Manajemen Pengamanan Informasi (ISO 27001:/2013), Keputusan Kepala Dinas Kominfo No.23/Kep-Kominfo/2019 tentang Penetapan SOP Tata Kelola TIK pada Dinas Kominfo	Audit <i>Surveillance</i> ISO 27001:2013, Audit Internal ISO 27001:2013	Konfigurasi email server, Awareness Penggunaan Aplikasi, Perlindungan data pribadi dan tren keamanan siber	Pilot Poject Karya Mandiri BSSN	Digital Forensik, Penetration Testing	Audit ISO 27001	Penetration Testing (Pentest)
PKP.138	HP Laserjet 1536dnf MFP	RAI.03 Platform	RAI.03.01 Kerangka Infrastruktur	RAI.03.01.05 Peripheral	Dokumen Standar Manajemen Pengamanan Informasi (ISO 27001:/2013), Keputusan Kepala Dinas Kominfo No.23/Kep-Kominfo/2019 tentang Penetapan SOP Tata Kelola TIK pada Dinas Kominfo	Audit <i>Surveillance</i> ISO 27001:2013, Audit Internal ISO 27001:2013	Konfigurasi email server, Awareness Penggunaan Aplikasi, Perlindungan data pribadi dan tren keamanan siber	Pilot Poject Karya Mandiri BSSN	Digital Forensik, Penetration Testing	Audit ISO 27001	Penetration Testing (Pentest)

ID	Nama Perangkat Periferal	→ RAI Level 1 (Dependency)	→ RAI Level 2 (Dependency)	→ RAI Level 3 (Dependency)	→ Standar Teknis dan Prosedur Keamanan SPBE (Dependency)	→ Audit Keamanan SPBE (Dependency)	→ Edukasi Kesadaran Keamanan SPBE (Dependency)	→ Peningkatan Keamanan SPBE (Dependency)	→ Penanganan Insiden Keamanan SPBE (Dependency)	→ Kelaikanan Keamanan SPBE (Dependency)	→ Identifikasi Kerentanan Keamanan SPBE (Dependency)
PKP.139	HP	RAI.03 Platform	RAI.03.01 Kerangka Infrastruktur	RAI.03.01.05 Peripheral	Dokumen Standar Manajemen Pengamanan Informasi (ISO 27001:/2013), Keputusan Kepala Dinas Kominfo No.23/Kep-Kominfo/2019 tentang Penetapan SOP Tata Kelola TIK pada Dinas Kominfo	Audit <i>Surveillance</i> ISO 27001:2013, Audit Internal ISO 27001:2013	Konfigurasi email server, Awareness Penggunaan Aplikasi, Perlindungan data pribadi dan tren keamanan siber	Pilot Poject Karya Mandiri BSSN	Digital Forensik, Penetration Testing	Audit ISO 27001	Penetration Testing (Pentest)
PKP.140	HP	RAI.03 Platform	RAI.03.01 Kerangka Infrastruktur	RAI.03.01.05 Peripheral	Dokumen Standar Manajemen Pengamanan Informasi (ISO 27001:/2013), Keputusan Kepala Dinas Kominfo No.23/Kep-Kominfo/2019 tentang Penetapan SOP Tata Kelola TIK pada Dinas Kominfo	Audit <i>Surveillance</i> ISO 27001:2013, Audit Internal ISO 27001:2013	Konfigurasi email server, Awareness Penggunaan Aplikasi, Perlindungan data pribadi dan tren keamanan siber	Pilot Poject Karya Mandiri BSSN	Digital Forensik, Penetration Testing	Audit ISO 27001	Penetration Testing (Pentest)
PKP.141	DELL	RAI.03 Platform	RAI.03.01 Kerangka Infrastruktur	RAI.03.01.05 Peripheral	Dokumen Standar Manajemen Pengamanan Informasi (ISO 27001:/2013), Keputusan Kepala Dinas Kominfo No.23/Kep-Kominfo/2019 tentang Penetapan SOP Tata Kelola TIK pada Dinas Kominfo	Audit <i>Surveillance</i> ISO 27001:2013, Audit Internal ISO 27001:2013	Konfigurasi email server, Awareness Penggunaan Aplikasi, Perlindungan data pribadi dan tren keamanan siber	Pilot Poject Karya Mandiri BSSN	Digital Forensik, Penetration Testing	Audit ISO 27001	Penetration Testing (Pentest)

ID	Nama Perangkat Periferal	→ RAI Level 1 (Dependency)	→ RAI Level 2 (Dependency)	→ RAI Level 3 (Dependency)	→ Standar Teknis dan Prosedur Keamanan SPBE (Dependency)	→ Audit Keamanan SPBE (Dependency)	→ Edukasi Kesadaran Keamanan SPBE (Dependency)	→ Peningkatan Keamanan SPBE (Dependency)	→ Penanganan Insiden Keamanan SPBE (Dependency)	→ Kelaikanan Keamanan SPBE (Dependency)	→ Identifikasi Kerentanan Keamanan SPBE (Dependency)
PKP.142	ACER	RAI.03 Platform	RAI.03.01 Kerangka Infrastruktur	RAI.03.01.05 Peripheral	Dokumen Standar Manajemen Pengamanan Informasi (ISO 27001:/2013), Keputusan Kepala Dinas Kominfo No.23/Kep-Kominfo/2019 tentang Penetapan SOP Tata Kelola TIK pada Dinas Kominfo	Audit <i>Surveillance</i> ISO 27001:2013, Audit Internal ISO 27001:2013	Konfigurasi email server, Awareness Penggunaan Aplikasi, Perlindungan data pribadi dan tren keamanan siber	Pilot Poject Karya Mandiri BSSN	Digital Forensik, Penetration Testing	Audit ISO 27001	Penetration Testing (Pentest)
PKP.143	LG	RAI.03 Platform	RAI.03.01 Kerangka Infrastruktur	RAI.03.01.05 Peripheral	Dokumen Standar Manajemen Pengamanan Informasi (ISO 27001:/2013), Keputusan Kepala Dinas Kominfo No.23/Kep-Kominfo/2019 tentang Penetapan SOP Tata Kelola TIK pada Dinas Kominfo	Audit <i>Surveillance</i> ISO 27001:2013, Audit Internal ISO 27001:2013	Konfigurasi email server, Awareness Penggunaan Aplikasi, Perlindungan data pribadi dan tren keamanan siber	Pilot Poject Karya Mandiri BSSN	Digital Forensik, Penetration Testing	Audit ISO 27001	Penetration Testing (Pentest)
PKP.144	HP	RAI.03 Platform	RAI.03.01 Kerangka Infrastruktur	RAI.03.01.05 Peripheral	Dokumen Standar Manajemen Pengamanan Informasi (ISO 27001:/2013), Keputusan Kepala Dinas Kominfo No.23/Kep-Kominfo/2019 tentang Penetapan SOP Tata Kelola TIK pada Dinas Kominfo	Audit <i>Surveillance</i> ISO 27001:2013, Audit Internal ISO 27001:2013	Konfigurasi email server, Awareness Penggunaan Aplikasi, Perlindungan data pribadi dan tren keamanan siber	Pilot Poject Karya Mandiri BSSN	Digital Forensik, Penetration Testing	Audit ISO 27001	Penetration Testing (Pentest)

ID	Nama Perangkat Periferal	→ RAI Level 1 (Dependency)	→ RAI Level 2 (Dependency)	→ RAI Level 3 (Dependency)	→ Standar Teknis dan Prosedur Keamanan SPBE (Dependency)	→ Audit Keamanan SPBE (Dependency)	→ Edukasi Kesadaran Keamanan SPBE (Dependency)	→ Peningkatan Keamanan SPBE (Dependency)	→ Penanganan Insiden Keamanan SPBE (Dependency)	→ Kelaikanan Keamanan SPBE (Dependency)	→ Identifikasi Kerentanan Keamanan SPBE (Dependency)
PKP.145	HP	RAI.03 Platform	RAI.03.01 Kerangka Infrastruktur	RAI.03.01.05 Peripheral	Dokumen Standar Manajemen Pengamanan Informasi (ISO 27001:/2013), Keputusan Kepala Dinas Kominfo No.23/Kep-Kominfo/2019 tentang Penetapan SOP Tata Kelola TIK pada Dinas Kominfo	Audit <i>Surveillance</i> ISO 27001:2013, Audit Internal ISO 27001:2013	Konfigurasi email server, Awareness Penggunaan Aplikasi, Perlindungan data pribadi dan tren keamanan siber	Pilot Poject Karya Mandiri BSSN	Digital Forensik, Penetration Testing	Audit ISO 27001	Penetration Testing (Pentest)
PKP.146	DELL	RAI.03 Platform	RAI.03.01 Kerangka Infrastruktur	RAI.03.01.05 Peripheral	Dokumen Standar Manajemen Pengamanan Informasi (ISO 27001:/2013), Keputusan Kepala Dinas Kominfo No.23/Kep-Kominfo/2019 tentang Penetapan SOP Tata Kelola TIK pada Dinas Kominfo	Audit <i>Surveillance</i> ISO 27001:2013, Audit Internal ISO 27001:2013	Konfigurasi email server, Awareness Penggunaan Aplikasi, Perlindungan data pribadi dan tren keamanan siber	Pilot Poject Karya Mandiri BSSN	Digital Forensik, Penetration Testing	Audit ISO 27001	Penetration Testing (Pentest)
PKP.147	LG	RAI.03 Platform	RAI.03.01 Kerangka Infrastruktur	RAI.03.01.05 Peripheral	Dokumen Standar Manajemen Pengamanan Informasi (ISO 27001:/2013), Keputusan Kepala Dinas Kominfo No.23/Kep-Kominfo/2019 tentang Penetapan SOP Tata Kelola TIK pada Dinas Kominfo	Audit <i>Surveillance</i> ISO 27001:2013, Audit Internal ISO 27001:2013	Konfigurasi email server, Awareness Penggunaan Aplikasi, Perlindungan data pribadi dan tren keamanan siber	Pilot Poject Karya Mandiri BSSN	Digital Forensik, Penetration Testing	Audit ISO 27001	Penetration Testing (Pentest)

ID	Nama Perangkat Periferal	→ RAI Level 1 (Dependency)	→ RAI Level 2 (Dependency)	→ RAI Level 3 (Dependency)	→ Standar Teknis dan Prosedur Keamanan SPBE (Dependency)	→ Audit Keamanan SPBE (Dependency)	→ Edukasi Kesadaran Keamanan SPBE (Dependency)	→ Peningkatan Keamanan SPBE (Dependency)	→ Penanganan Insiden Keamanan SPBE (Dependency)	→ Kelaikanan Keamanan SPBE (Dependency)	→ Identifikasi Kerentanan Keamanan SPBE (Dependency)
PKP.148	LG	RAI.03 Platform	RAI.03.01 Kerangka Infrastruktur	RAI.03.01.05 Peripheral	Dokumen Standar Manajemen Pengamanan Informasi (ISO 27001:/2013), Keputusan Kepala Dinas Kominfo No.23/Kep-Kominfo/2019 tentang Penetapan SOP Tata Kelola TIK pada Dinas Kominfo	Audit <i>Surveillance</i> ISO 27001:2013, Audit Internal ISO 27001:2013	Konfigurasi email server, Awareness Penggunaan Aplikasi, Perlindungan data pribadi dan tren keamanan siber	Pilot Poject Karya Mandiri BSSN	Digital Forensik, Penetration Testing	Audit ISO 27001	Penetration Testing (Pentest)
PKP.149	acer	RAI.03 Platform	RAI.03.01 Kerangka Infrastruktur	RAI.03.01.05 Peripheral	Dokumen Standar Manajemen Pengamanan Informasi (ISO 27001:/2013), Keputusan Kepala Dinas Kominfo No.23/Kep-Kominfo/2019 tentang Penetapan SOP Tata Kelola TIK pada Dinas Kominfo	Audit <i>Surveillance</i> ISO 27001:2013, Audit Internal ISO 27001:2013	Konfigurasi email server, Awareness Penggunaan Aplikasi, Perlindungan data pribadi dan tren keamanan siber	Pilot Poject Karya Mandiri BSSN	Digital Forensik, Penetration Testing	Audit ISO 27001	Penetration Testing (Pentest)
PKP.150	HP	RAI.03 Platform	RAI.03.01 Kerangka Infrastruktur	RAI.03.01.05 Peripheral	Dokumen Standar Manajemen Pengamanan Informasi (ISO 27001:/2013), Keputusan Kepala Dinas Kominfo No.23/Kep-Kominfo/2019 tentang Penetapan SOP Tata Kelola TIK pada Dinas Kominfo	Audit <i>Surveillance</i> ISO 27001:2013, Audit Internal ISO 27001:2013	Konfigurasi email server, Awareness Penggunaan Aplikasi, Perlindungan data pribadi dan tren keamanan siber	Pilot Poject Karya Mandiri BSSN	Digital Forensik, Penetration Testing	Audit ISO 27001	Penetration Testing (Pentest)

ID	Nama Perangkat Periferal	→ RAI Level 1 (Dependency)	→ RAI Level 2 (Dependency)	→ RAI Level 3 (Dependency)	→ Standar Teknis dan Prosedur Keamanan SPBE (Dependency)	→ Audit Keamanan SPBE (Dependency)	→ Edukasi Kesadaran Keamanan SPBE (Dependency)	→ Peningkatan Keamanan SPBE (Dependency)	→ Penanganan Insiden Keamanan SPBE (Dependency)	→ Kelaikanan Keamanan SPBE (Dependency)	→ Identifikasi Kerentanan Keamanan SPBE (Dependency)
PKP.151	ACER	RAI.03 Platform	RAI.03.01 Kerangka Infrastruktur	RAI.03.01.05 Peripheral	Dokumen Standar Manajemen Pengamanan Informasi (ISO 27001:/2013), Keputusan Kepala Dinas Kominfo No.23/Kep-Kominfo/2019 tentang Penetapan SOP Tata Kelola TIK pada Dinas Kominfo	Audit <i>Surveillance</i> ISO 27001:2013, Audit Internal ISO 27001:2013	Konfigurasi email server, Awareness Penggunaan Aplikasi, Perlindungan data pribadi dan tren keamanan siber	Pilot Poject Karya Mandiri BSSN	Digital Forensik, Penetration Testing	Audit ISO 27001	Penetration Testing (Pentest)
PKP.152	LG	RAI.03 Platform	RAI.03.01 Kerangka Infrastruktur	RAI.03.01.05 Peripheral	Dokumen Standar Manajemen Pengamanan Informasi (ISO 27001:/2013), Keputusan Kepala Dinas Kominfo No.23/Kep-Kominfo/2019 tentang Penetapan SOP Tata Kelola TIK pada Dinas Kominfo	Audit <i>Surveillance</i> ISO 27001:2013, Audit Internal ISO 27001:2013	Konfigurasi email server, Awareness Penggunaan Aplikasi, Perlindungan data pribadi dan tren keamanan siber	Pilot Poject Karya Mandiri BSSN	Digital Forensik, Penetration Testing	Audit ISO 27001	Penetration Testing (Pentest)
PKP.153	LENOVO	RAI.03 Platform	RAI.03.01 Kerangka Infrastruktur	RAI.03.01.05 Peripheral	Dokumen Standar Manajemen Pengamanan Informasi (ISO 27001:/2013), Keputusan Kepala Dinas Kominfo No.23/Kep-Kominfo/2019 tentang Penetapan SOP Tata Kelola TIK pada Dinas Kominfo	Audit <i>Surveillance</i> ISO 27001:2013, Audit Internal ISO 27001:2013	Konfigurasi email server, Awareness Penggunaan Aplikasi, Perlindungan data pribadi dan tren keamanan siber	Pilot Poject Karya Mandiri BSSN	Digital Forensik, Penetration Testing	Audit ISO 27001	Penetration Testing (Pentest)

ID	Nama Perangkat Periferal	→ RAI Level 1 (Dependency)	→ RAI Level 2 (Dependency)	→ RAI Level 3 (Dependency)	→ Standar Teknis dan Prosedur Keamanan SPBE (Dependency)	→ Audit Keamanan SPBE (Dependency)	→ Edukasi Kesadaran Keamanan SPBE (Dependency)	→ Peningkatan Keamanan SPBE (Dependency)	→ Penanganan Insiden Keamanan SPBE (Dependency)	→ Kelaikanan Keamanan SPBE (Dependency)	→ Identifikasi Kerentanan Keamanan SPBE (Dependency)
PKP.154	HP	RAI.03 Platform	RAI.03.01 Kerangka Infrastruktur	RAI.03.01.05 Peripheral	Dokumen Standar Manajemen Pengamanan Informasi (ISO 27001:/2013), Keputusan Kepala Dinas Kominfo No.23/Kep-Kominfo/2019 tentang Penetapan SOP Tata Kelola TIK pada Dinas Kominfo	Audit <i>Surveillance</i> ISO 27001:2013, Audit Internal ISO 27001:2013	Konfigurasi email server, Awareness Penggunaan Aplikasi, Perlindungan data pribadi dan tren keamanan siber	Pilot Poject Karya Mandiri BSSN	Digital Forensik, Penetration Testing	Audit ISO 27001	Penetration Testing (Pentest)
PKP.155	HP	RAI.03 Platform	RAI.03.01 Kerangka Infrastruktur	RAI.03.01.05 Peripheral	Dokumen Standar Manajemen Pengamanan Informasi (ISO 27001:/2013), Keputusan Kepala Dinas Kominfo No.23/Kep-Kominfo/2019 tentang Penetapan SOP Tata Kelola TIK pada Dinas Kominfo	Audit <i>Surveillance</i> ISO 27001:2013, Audit Internal ISO 27001:2013	Konfigurasi email server, Awareness Penggunaan Aplikasi, Perlindungan data pribadi dan tren keamanan siber	Pilot Poject Karya Mandiri BSSN	Digital Forensik, Penetration Testing	Audit ISO 27001	Penetration Testing (Pentest)
PKP.156	ACER	RAI.03 Platform	RAI.03.01 Kerangka Infrastruktur	RAI.03.01.05 Peripheral	Dokumen Standar Manajemen Pengamanan Informasi (ISO 27001:/2013), Keputusan Kepala Dinas Kominfo No.23/Kep-Kominfo/2019 tentang Penetapan SOP Tata Kelola TIK pada Dinas Kominfo	Audit <i>Surveillance</i> ISO 27001:2013, Audit Internal ISO 27001:2013	Konfigurasi email server, Awareness Penggunaan Aplikasi, Perlindungan data pribadi dan tren keamanan siber	Pilot Poject Karya Mandiri BSSN	Digital Forensik, Penetration Testing	Audit ISO 27001	Penetration Testing (Pentest)

ID	Nama Perangkat Periferal	→ RAI Level 1 (Dependency)	→ RAI Level 2 (Dependency)	→ RAI Level 3 (Dependency)	→ Standar Teknis dan Prosedur Keamanan SPBE (Dependency)	→ Audit Keamanan SPBE (Dependency)	→ Edukasi Kesadaran Keamanan SPBE (Dependency)	→ Peningkatan Keamanan SPBE (Dependency)	→ Penanganan Insiden Keamanan SPBE (Dependency)	→ Kelaikanan Keamanan SPBE (Dependency)	→ Identifikasi Kerentanan Keamanan SPBE (Dependency)
PKP.157	DELL	RAI.03 Platform	RAI.03.01 Kerangka Infrastruktur	RAI.03.01.05 Peripheral	Dokumen Standar Manajemen Pengamanan Informasi (ISO 27001:/2013), Keputusan Kepala Dinas Kominfo No.23/Kep-Kominfo/2019 tentang Penetapan SOP Tata Kelola TIK pada Dinas Kominfo	Audit <i>Surveillance</i> ISO 27001:2013, Audit Internal ISO 27001:2013	Konfigurasi email server, Awareness Penggunaan Aplikasi, Perlindungan data pribadi dan tren keamanan siber	Pilot Poject Karya Mandiri BSSN	Digital Forensik, Penetration Testing	Audit ISO 27001	Penetration Testing (Pentest)
PKP.158	DELL	RAI.03 Platform	RAI.03.01 Kerangka Infrastruktur	RAI.03.01.05 Peripheral	Dokumen Standar Manajemen Pengamanan Informasi (ISO 27001:/2013), Keputusan Kepala Dinas Kominfo No.23/Kep-Kominfo/2019 tentang Penetapan SOP Tata Kelola TIK pada Dinas Kominfo	Audit <i>Surveillance</i> ISO 27001:2013, Audit Internal ISO 27001:2013	Konfigurasi email server, Awareness Penggunaan Aplikasi, Perlindungan data pribadi dan tren keamanan siber	Pilot Poject Karya Mandiri BSSN	Digital Forensik, Penetration Testing	Audit ISO 27001	Penetration Testing (Pentest)
PKP.159	HP	RAI.03 Platform	RAI.03.01 Kerangka Infrastruktur	RAI.03.01.05 Peripheral	Dokumen Standar Manajemen Pengamanan Informasi (ISO 27001:/2013), Keputusan Kepala Dinas Kominfo No.23/Kep-Kominfo/2019 tentang Penetapan SOP Tata Kelola TIK pada Dinas Kominfo	Audit <i>Surveillance</i> ISO 27001:2013, Audit Internal ISO 27001:2013	Konfigurasi email server, Awareness Penggunaan Aplikasi, Perlindungan data pribadi dan tren keamanan siber	Pilot Poject Karya Mandiri BSSN	Digital Forensik, Penetration Testing	Audit ISO 27001	Penetration Testing (Pentest)

ID	Nama Perangkat Periferal	→ RAI Level 1 (Dependency)	→ RAI Level 2 (Dependency)	→ RAI Level 3 (Dependency)	→ Standar Teknis dan Prosedur Keamanan SPBE (Dependency)	→ Audit Keamanan SPBE (Dependency)	→ Edukasi Kesadaran Keamanan SPBE (Dependency)	→ Peningkatan Keamanan SPBE (Dependency)	→ Penanganan Insiden Keamanan SPBE (Dependency)	→ Kelaikanan Keamanan SPBE (Dependency)	→ Identifikasi Kerentanan Keamanan SPBE (Dependency)
PKP.160	HP	RAI.03 Platform	RAI.03.01 Kerangka Infrastruktur	RAI.03.01.05 Peripheral	Dokumen Standar Manajemen Pengamanan Informasi (ISO 27001:/2013), Keputusan Kepala Dinas Kominfo No.23/Kep-Kominfo/2019 tentang Penetapan SOP Tata Kelola TIK pada Dinas Kominfo	Audit <i>Surveillance</i> ISO 27001:2013, Audit Internal ISO 27001:2013	Konfigurasi email server, Awareness Penggunaan Aplikasi, Perlindungan data pribadi dan tren keamanan siber	Pilot Poject Karya Mandiri BSSN	Digital Forensik, Penetration Testing	Audit ISO 27001	Penetration Testing (Pentest)
PKP.161	ACER	RAI.03 Platform	RAI.03.01 Kerangka Infrastruktur	RAI.03.01.05 Peripheral	Dokumen Standar Manajemen Pengamanan Informasi (ISO 27001:/2013), Keputusan Kepala Dinas Kominfo No.23/Kep-Kominfo/2019 tentang Penetapan SOP Tata Kelola TIK pada Dinas Kominfo	Audit <i>Surveillance</i> ISO 27001:2013, Audit Internal ISO 27001:2013	Konfigurasi email server, Awareness Penggunaan Aplikasi, Perlindungan data pribadi dan tren keamanan siber	Pilot Poject Karya Mandiri BSSN	Digital Forensik, Penetration Testing	Audit ISO 27001	Penetration Testing (Pentest)
PKP.162	ROBOT	RAI.03 Platform	RAI.03.01 Kerangka Infrastruktur	RAI.03.01.05 Peripheral	Dokumen Standar Manajemen Pengamanan Informasi (ISO 27001:/2013), Keputusan Kepala Dinas Kominfo No.23/Kep-Kominfo/2019 tentang Penetapan SOP Tata Kelola TIK pada Dinas Kominfo	Audit <i>Surveillance</i> ISO 27001:2013, Audit Internal ISO 27001:2013	Konfigurasi email server, Awareness Penggunaan Aplikasi, Perlindungan data pribadi dan tren keamanan siber	Pilot Poject Karya Mandiri BSSN	Digital Forensik, Penetration Testing	Audit ISO 27001	Penetration Testing (Pentest)

ID	Nama Perangkat Periferal	→ RAI Level 1 (Dependency)	→ RAI Level 2 (Dependency)	→ RAI Level 3 (Dependency)	→ Standar Teknis dan Prosedur Keamanan SPBE (Dependency)	→ Audit Keamanan SPBE (Dependency)	→ Edukasi Kesadaran Keamanan SPBE (Dependency)	→ Peningkatan Keamanan SPBE (Dependency)	→ Penanganan Insiden Keamanan SPBE (Dependency)	→ Kelaikanan Keamanan SPBE (Dependency)	→ Identifikasi Kerentanan Keamanan SPBE (Dependency)
PKP.163	LOGITECH	RAI.03 Platform	RAI.03.01 Kerangka Infrastruktur	RAI.03.01.05 Peripheral	Dokumen Standar Manajemen Pengamanan Informasi (ISO 27001:/2013), Keputusan Kepala Dinas Kominfo No.23/Kep-Kominfo/2019 tentang Penetapan SOP Tata Kelola TIK pada Dinas Kominfo	Audit <i>Surveillance</i> ISO 27001:2013, Audit Internal ISO 27001:2013	Konfigurasi email server, Awareness Penggunaan Aplikasi, Perlindungan data pribadi dan tren keamanan siber	Pilot Poject Karya Mandiri BSSN	Digital Forensik, Penetration Testing	Audit ISO 27001	Penetration Testing (Pentest)
PKP.164	dell	RAI.03 Platform	RAI.03.01 Kerangka Infrastruktur	RAI.03.01.05 Peripheral	Dokumen Standar Manajemen Pengamanan Informasi (ISO 27001:/2013), Keputusan Kepala Dinas Kominfo No.23/Kep-Kominfo/2019 tentang Penetapan SOP Tata Kelola TIK pada Dinas Kominfo	Audit <i>Surveillance</i> ISO 27001:2013, Audit Internal ISO 27001:2013	Konfigurasi email server, Awareness Penggunaan Aplikasi, Perlindungan data pribadi dan tren keamanan siber	Pilot Poject Karya Mandiri BSSN	Digital Forensik, Penetration Testing	Audit ISO 27001	Penetration Testing (Pentest)
PKP.165	DELL	RAI.03 Platform	RAI.03.01 Kerangka Infrastruktur	RAI.03.01.05 Peripheral	Dokumen Standar Manajemen Pengamanan Informasi (ISO 27001:/2013), Keputusan Kepala Dinas Kominfo No.23/Kep-Kominfo/2019 tentang Penetapan SOP Tata Kelola TIK pada Dinas Kominfo	Audit <i>Surveillance</i> ISO 27001:2013, Audit Internal ISO 27001:2013	Konfigurasi email server, Awareness Penggunaan Aplikasi, Perlindungan data pribadi dan tren keamanan siber	Pilot Poject Karya Mandiri BSSN	Digital Forensik, Penetration Testing	Audit ISO 27001	Penetration Testing (Pentest)

ID	Nama Perangkat Periferal	→ RAI Level 1 (Dependency)	→ RAI Level 2 (Dependency)	→ RAI Level 3 (Dependency)	→ Standar Teknis dan Prosedur Keamanan SPBE (Dependency)	→ Audit Keamanan SPBE (Dependency)	→ Edukasi Kesadaran Keamanan SPBE (Dependency)	→ Peningkatan Keamanan SPBE (Dependency)	→ Penanganan Insiden Keamanan SPBE (Dependency)	→ Kelaikanan Keamanan SPBE (Dependency)	→ Identifikasi Kerentanan Keamanan SPBE (Dependency)
PKP.166	DELL	RAI.03 Platform	RAI.03.01 Kerangka Infrastruktur	RAI.03.01.05 Peripheral	Dokumen Standar Manajemen Pengamanan Informasi (ISO 27001:/2013), Keputusan Kepala Dinas Kominfo No.23/Kep-Kominfo/2019 tentang Penetapan SOP Tata Kelola TIK pada Dinas Kominfo	Audit <i>Surveillance</i> ISO 27001:2013, Audit Internal ISO 27001:2013	Konfigurasi email server, Awareness Penggunaan Aplikasi, Perlindungan data pribadi dan tren keamanan siber	Pilot Poject Karya Mandiri BSSN	Digital Forensik, Penetration Testing	Audit ISO 27001	Penetration Testing (Pentest)
PKP.167	hp	RAI.03 Platform	RAI.03.01 Kerangka Infrastruktur	RAI.03.01.05 Peripheral	Dokumen Standar Manajemen Pengamanan Informasi (ISO 27001:/2013), Keputusan Kepala Dinas Kominfo No.23/Kep-Kominfo/2019 tentang Penetapan SOP Tata Kelola TIK pada Dinas Kominfo	Audit <i>Surveillance</i> ISO 27001:2013, Audit Internal ISO 27001:2013	Konfigurasi email server, Awareness Penggunaan Aplikasi, Perlindungan data pribadi dan tren keamanan siber	Pilot Poject Karya Mandiri BSSN	Digital Forensik, Penetration Testing	Audit ISO 27001	Penetration Testing (Pentest)
PKP.168	ACER	RAI.03 Platform	RAI.03.01 Kerangka Infrastruktur	RAI.03.01.05 Peripheral	Dokumen Standar Manajemen Pengamanan Informasi (ISO 27001:/2013), Keputusan Kepala Dinas Kominfo No.23/Kep-Kominfo/2019 tentang Penetapan SOP Tata Kelola TIK pada Dinas Kominfo	Audit <i>Surveillance</i> ISO 27001:2013, Audit Internal ISO 27001:2013	Konfigurasi email server, Awareness Penggunaan Aplikasi, Perlindungan data pribadi dan tren keamanan siber	Pilot Poject Karya Mandiri BSSN	Digital Forensik, Penetration Testing	Audit ISO 27001	Penetration Testing (Pentest)

ID	Nama Perangkat Periferal	→ RAI Level 1 (Dependency)	→ RAI Level 2 (Dependency)	→ RAI Level 3 (Dependency)	→ Standar Teknis dan Prosedur Keamanan SPBE (Dependency)	→ Audit Keamanan SPBE (Dependency)	→ Edukasi Kesadaran Keamanan SPBE (Dependency)	→ Peningkatan Keamanan SPBE (Dependency)	→ Penanganan Insiden Keamanan SPBE (Dependency)	→ Kelaikanan Keamanan SPBE (Dependency)	→ Identifikasi Kerentanan Keamanan SPBE (Dependency)
PKP.169	LENOVO	RAI.03 Platform	RAI.03.01 Kerangka Infrastruktur	RAI.03.01.05 Peripheral	Dokumen Standar Manajemen Pengamanan Informasi (ISO 27001:/2013), Keputusan Kepala Dinas Kominfo No.23/Kep-Kominfo/2019 tentang Penetapan SOP Tata Kelola TIK pada Dinas Kominfo	Audit <i>Surveillance</i> ISO 27001:2013, Audit Internal ISO 27001:2013	Konfigurasi email server, Awareness Penggunaan Aplikasi, Perlindungan data pribadi dan tren keamanan siber	Pilot Poject Karya Mandiri BSSN	Digital Forensik, Penetration Testing	Audit ISO 27001	Penetration Testing (Pentest)
PKP.170	DELL	RAI.03 Platform	RAI.03.01 Kerangka Infrastruktur	RAI.03.01.05 Peripheral	Dokumen Standar Manajemen Pengamanan Informasi (ISO 27001:/2013), Keputusan Kepala Dinas Kominfo No.23/Kep-Kominfo/2019 tentang Penetapan SOP Tata Kelola TIK pada Dinas Kominfo	Audit <i>Surveillance</i> ISO 27001:2013, Audit Internal ISO 27001:2013	Konfigurasi email server, Awareness Penggunaan Aplikasi, Perlindungan data pribadi dan tren keamanan siber	Pilot Poject Karya Mandiri BSSN	Digital Forensik, Penetration Testing	Audit ISO 27001	Penetration Testing (Pentest)
PKP.171	DELL	RAI.03 Platform	RAI.03.01 Kerangka Infrastruktur	RAI.03.01.05 Peripheral	Dokumen Standar Manajemen Pengamanan Informasi (ISO 27001:/2013), Keputusan Kepala Dinas Kominfo No.23/Kep-Kominfo/2019 tentang Penetapan SOP Tata Kelola TIK pada Dinas Kominfo	Audit <i>Surveillance</i> ISO 27001:2013, Audit Internal ISO 27001:2013	Konfigurasi email server, Awareness Penggunaan Aplikasi, Perlindungan data pribadi dan tren keamanan siber	Pilot Poject Karya Mandiri BSSN	Digital Forensik, Penetration Testing	Audit ISO 27001	Penetration Testing (Pentest)

ID	Nama Perangkat Periferal	→ RAI Level 1 (Dependency)	→ RAI Level 2 (Dependency)	→ RAI Level 3 (Dependency)	→ Standar Teknis dan Prosedur Keamanan SPBE (Dependency)	→ Audit Keamanan SPBE (Dependency)	→ Edukasi Kesadaran Keamanan SPBE (Dependency)	→ Peningkatan Keamanan SPBE (Dependency)	→ Penanganan Insiden Keamanan SPBE (Dependency)	→ Kelaikanan Keamanan SPBE (Dependency)	→ Identifikasi Kerentanan Keamanan SPBE (Dependency)
PKP.172	hp	RAI.03 Platform	RAI.03.01 Kerangka Infrastruktur	RAI.03.01.05 Peripheral	Dokumen Standar Manajemen Pengamanan Informasi (ISO 27001:/2013), Keputusan Kepala Dinas Kominfo No.23/Kep-Kominfo/2019 tentang Penetapan SOP Tata Kelola TIK pada Dinas Kominfo	Audit <i>Surveillance</i> ISO 27001:2013, Audit Internal ISO 27001:2013	Konfigurasi email server, Awareness Penggunaan Aplikasi, Perlindungan data pribadi dan tren keamanan siber	Pilot Poject Karya Mandiri BSSN	Digital Forensik, Penetration Testing	Audit ISO 27001	Penetration Testing (Pentest)
PKP.173	hp	RAI.03 Platform	RAI.03.01 Kerangka Infrastruktur	RAI.03.01.05 Peripheral	Dokumen Standar Manajemen Pengamanan Informasi (ISO 27001:/2013), Keputusan Kepala Dinas Kominfo No.23/Kep-Kominfo/2019 tentang Penetapan SOP Tata Kelola TIK pada Dinas Kominfo	Audit <i>Surveillance</i> ISO 27001:2013, Audit Internal ISO 27001:2013	Konfigurasi email server, Awareness Penggunaan Aplikasi, Perlindungan data pribadi dan tren keamanan siber	Pilot Poject Karya Mandiri BSSN	Digital Forensik, Penetration Testing	Audit ISO 27001	Penetration Testing (Pentest)
PKP.174	hp	RAI.03 Platform	RAI.03.01 Kerangka Infrastruktur	RAI.03.01.05 Peripheral	Dokumen Standar Manajemen Pengamanan Informasi (ISO 27001:/2013), Keputusan Kepala Dinas Kominfo No.23/Kep-Kominfo/2019 tentang Penetapan SOP Tata Kelola TIK pada Dinas Kominfo	Audit <i>Surveillance</i> ISO 27001:2013, Audit Internal ISO 27001:2013	Konfigurasi email server, Awareness Penggunaan Aplikasi, Perlindungan data pribadi dan tren keamanan siber	Pilot Poject Karya Mandiri BSSN	Digital Forensik, Penetration Testing	Audit ISO 27001	Penetration Testing (Pentest)

ID	Nama Perangkat Periferal	→ RAI Level 1 (Dependency)	→ RAI Level 2 (Dependency)	→ RAI Level 3 (Dependency)	→ Standar Teknis dan Prosedur Keamanan SPBE (Dependency)	→ Audit Keamanan SPBE (Dependency)	→ Edukasi Kesadaran Keamanan SPBE (Dependency)	→ Peningkatan Keamanan SPBE (Dependency)	→ Penanganan Insiden Keamanan SPBE (Dependency)	→ Kelaikanan Keamanan SPBE (Dependency)	→ Identifikasi Kerentanan Keamanan SPBE (Dependency)
PKP.175	HP	RAI.03 Platform	RAI.03.01 Kerangka Infrastruktur	RAI.03.01.05 Peripheral	Dokumen Standar Manajemen Pengamanan Informasi (ISO 27001:/2013), Keputusan Kepala Dinas Kominfo No.23/Kep-Kominfo/2019 tentang Penetapan SOP Tata Kelola TIK pada Dinas Kominfo	Audit <i>Surveillance</i> ISO 27001:2013, Audit Internal ISO 27001:2013	Konfigurasi email server, Awareness Penggunaan Aplikasi, Perlindungan data pribadi dan tren keamanan siber	Pilot Poject Karya Mandiri BSSN	Digital Forensik, Penetration Testing	Audit ISO 27001	Penetration Testing (Pentest)
PKP.176	HP	RAI.03 Platform	RAI.03.01 Kerangka Infrastruktur	RAI.03.01.05 Peripheral	Dokumen Standar Manajemen Pengamanan Informasi (ISO 27001:/2013), Keputusan Kepala Dinas Kominfo No.23/Kep-Kominfo/2019 tentang Penetapan SOP Tata Kelola TIK pada Dinas Kominfo	Audit <i>Surveillance</i> ISO 27001:2013, Audit Internal ISO 27001:2013	Konfigurasi email server, Awareness Penggunaan Aplikasi, Perlindungan data pribadi dan tren keamanan siber	Pilot Poject Karya Mandiri BSSN	Digital Forensik, Penetration Testing	Audit ISO 27001	Penetration Testing (Pentest)
PKP.177	HP	RAI.03 Platform	RAI.03.01 Kerangka Infrastruktur	RAI.03.01.05 Peripheral	Dokumen Standar Manajemen Pengamanan Informasi (ISO 27001:/2013), Keputusan Kepala Dinas Kominfo No.23/Kep-Kominfo/2019 tentang Penetapan SOP Tata Kelola TIK pada Dinas Kominfo	Audit <i>Surveillance</i> ISO 27001:2013, Audit Internal ISO 27001:2013	Konfigurasi email server, Awareness Penggunaan Aplikasi, Perlindungan data pribadi dan tren keamanan siber	Pilot Poject Karya Mandiri BSSN	Digital Forensik, Penetration Testing	Audit ISO 27001	Penetration Testing (Pentest)

ID	Nama Perangkat Periferal	→ RAI Level 1 (Dependency)	→ RAI Level 2 (Dependency)	→ RAI Level 3 (Dependency)	→ Standar Teknis dan Prosedur Keamanan SPBE (Dependency)	→ Audit Keamanan SPBE (Dependency)	→ Edukasi Kesadaran Keamanan SPBE (Dependency)	→ Peningkatan Keamanan SPBE (Dependency)	→ Penanganan Insiden Keamanan SPBE (Dependency)	→ Kelaikanan Keamanan SPBE (Dependency)	→ Identifikasi Kerentanan Keamanan SPBE (Dependency)
PKP.178	HP	RAI.03 Platform	RAI.03.01 Kerangka Infrastruktur	RAI.03.01.05 Peripheral	Dokumen Standar Manajemen Pengamanan Informasi (ISO 27001:/2013), Keputusan Kepala Dinas Kominfo No.23/Kep-Kominfo/2019 tentang Penetapan SOP Tata Kelola TIK pada Dinas Kominfo	Audit <i>Surveillance</i> ISO 27001:2013, Audit Internal ISO 27001:2013	Konfigurasi email server, Awareness Penggunaan Aplikasi, Perlindungan data pribadi dan tren keamanan siber	Pilot Poject Karya Mandiri BSSN	Digital Forensik, Penetration Testing	Audit ISO 27001	Penetration Testing (Pentest)
PKP.179	HP	RAI.03 Platform	RAI.03.01 Kerangka Infrastruktur	RAI.03.01.05 Peripheral	Dokumen Standar Manajemen Pengamanan Informasi (ISO 27001:/2013), Keputusan Kepala Dinas Kominfo No.23/Kep-Kominfo/2019 tentang Penetapan SOP Tata Kelola TIK pada Dinas Kominfo	Audit <i>Surveillance</i> ISO 27001:2013, Audit Internal ISO 27001:2013	Konfigurasi email server, Awareness Penggunaan Aplikasi, Perlindungan data pribadi dan tren keamanan siber	Pilot Poject Karya Mandiri BSSN	Digital Forensik, Penetration Testing	Audit ISO 27001	Penetration Testing (Pentest)
PKP.180	HP	RAI.03 Platform	RAI.03.01 Kerangka Infrastruktur	RAI.03.01.05 Peripheral	Dokumen Standar Manajemen Pengamanan Informasi (ISO 27001:/2013), Keputusan Kepala Dinas Kominfo No.23/Kep-Kominfo/2019 tentang Penetapan SOP Tata Kelola TIK pada Dinas Kominfo	Audit <i>Surveillance</i> ISO 27001:2013, Audit Internal ISO 27001:2013	Konfigurasi email server, Awareness Penggunaan Aplikasi, Perlindungan data pribadi dan tren keamanan siber	Pilot Poject Karya Mandiri BSSN	Digital Forensik, Penetration Testing	Audit ISO 27001	Penetration Testing (Pentest)

ID	Nama Perangkat Periferal	→ RAI Level 1 (Dependency)	→ RAI Level 2 (Dependency)	→ RAI Level 3 (Dependency)	→ Standar Teknis dan Prosedur Keamanan SPBE (Dependency)	→ Audit Keamanan SPBE (Dependency)	→ Edukasi Kesadaran Keamanan SPBE (Dependency)	→ Peningkatan Keamanan SPBE (Dependency)	→ Penanganan Insiden Keamanan SPBE (Dependency)	→ Kelaikanan Keamanan SPBE (Dependency)	→ Identifikasi Kerentanan Keamanan SPBE (Dependency)
PKP.181	HP	RAI.03 Platform	RAI.03.01 Kerangka Infrastruktur	RAI.03.01.05 Peripheral	Dokumen Standar Manajemen Pengamanan Informasi (ISO 27001:/2013), Keputusan Kepala Dinas Kominfo No.23/Kep-Kominfo/2019 tentang Penetapan SOP Tata Kelola TIK pada Dinas Kominfo	Audit <i>Surveillance</i> ISO 27001:2013, Audit Internal ISO 27001:2013	Konfigurasi email server, Awareness Penggunaan Aplikasi, Perlindungan data pribadi dan tren keamanan siber	Pilot Poject Karya Mandiri BSSN	Digital Forensik, Penetration Testing	Audit ISO 27001	Penetration Testing (Pentest)
PKP.182	HP	RAI.03 Platform	RAI.03.01 Kerangka Infrastruktur	RAI.03.01.05 Peripheral	Dokumen Standar Manajemen Pengamanan Informasi (ISO 27001:/2013), Keputusan Kepala Dinas Kominfo No.23/Kep-Kominfo/2019 tentang Penetapan SOP Tata Kelola TIK pada Dinas Kominfo	Audit <i>Surveillance</i> ISO 27001:2013, Audit Internal ISO 27001:2013	Konfigurasi email server, Awareness Penggunaan Aplikasi, Perlindungan data pribadi dan tren keamanan siber	Pilot Poject Karya Mandiri BSSN	Digital Forensik, Penetration Testing	Audit ISO 27001	Penetration Testing (Pentest)
PKP.183	DELL	RAI.03 Platform	RAI.03.01 Kerangka Infrastruktur	RAI.03.01.05 Peripheral	Dokumen Standar Manajemen Pengamanan Informasi (ISO 27001:/2013), Keputusan Kepala Dinas Kominfo No.23/Kep-Kominfo/2019 tentang Penetapan SOP Tata Kelola TIK pada Dinas Kominfo	Audit <i>Surveillance</i> ISO 27001:2013, Audit Internal ISO 27001:2013	Konfigurasi email server, Awareness Penggunaan Aplikasi, Perlindungan data pribadi dan tren keamanan siber	Pilot Poject Karya Mandiri BSSN	Digital Forensik, Penetration Testing	Audit ISO 27001	Penetration Testing (Pentest)

ID	Nama Perangkat Periferal	→ RAI Level 1 (Dependency)	→ RAI Level 2 (Dependency)	→ RAI Level 3 (Dependency)	→ Standar Teknis dan Prosedur Keamanan SPBE (Dependency)	→ Audit Keamanan SPBE (Dependency)	→ Edukasi Kesadaran Keamanan SPBE (Dependency)	→ Peningkatan Keamanan SPBE (Dependency)	→ Penanganan Insiden Keamanan SPBE (Dependency)	→ Kelaikanan Keamanan SPBE (Dependency)	→ Identifikasi Kerentanan Keamanan SPBE (Dependency)
PKP.184	HP	RAI.03 Platform	RAI.03.01 Kerangka Infrastruktur	RAI.03.01.05 Peripheral	Dokumen Standar Manajemen Pengamanan Informasi (ISO 27001:/2013), Keputusan Kepala Dinas Kominfo No.23/Kep-Kominfo/2019 tentang Penetapan SOP Tata Kelola TIK pada Dinas Kominfo	Audit <i>Surveillance</i> ISO 27001:2013, Audit Internal ISO 27001:2013	Konfigurasi email server, Awareness Penggunaan Aplikasi, Perlindungan data pribadi dan tren keamanan siber	Pilot Poject Karya Mandiri BSSN	Digital Forensik, Penetration Testing	Audit ISO 27001	Penetration Testing (Pentest)
PKP.185	HP	RAI.03 Platform	RAI.03.01 Kerangka Infrastruktur	RAI.03.01.05 Peripheral	Dokumen Standar Manajemen Pengamanan Informasi (ISO 27001:/2013), Keputusan Kepala Dinas Kominfo No.23/Kep-Kominfo/2019 tentang Penetapan SOP Tata Kelola TIK pada Dinas Kominfo	Audit <i>Surveillance</i> ISO 27001:2013, Audit Internal ISO 27001:2013	Konfigurasi email server, Awareness Penggunaan Aplikasi, Perlindungan data pribadi dan tren keamanan siber	Pilot Poject Karya Mandiri BSSN	Digital Forensik, Penetration Testing	Audit ISO 27001	Penetration Testing (Pentest)
PKP.186	HP	RAI.03 Platform	RAI.03.01 Kerangka Infrastruktur	RAI.03.01.05 Peripheral	Dokumen Standar Manajemen Pengamanan Informasi (ISO 27001:/2013), Keputusan Kepala Dinas Kominfo No.23/Kep-Kominfo/2019 tentang Penetapan SOP Tata Kelola TIK pada Dinas Kominfo	Audit <i>Surveillance</i> ISO 27001:2013, Audit Internal ISO 27001:2013	Konfigurasi email server, Awareness Penggunaan Aplikasi, Perlindungan data pribadi dan tren keamanan siber	Pilot Poject Karya Mandiri BSSN	Digital Forensik, Penetration Testing	Audit ISO 27001	Penetration Testing (Pentest)

ID	Nama Perangkat Periferal	→ RAI Level 1 (Dependency)	→ RAI Level 2 (Dependency)	→ RAI Level 3 (Dependency)	→ Standar Teknis dan Prosedur Keamanan SPBE (Dependency)	→ Audit Keamanan SPBE (Dependency)	→ Edukasi Kesadaran Keamanan SPBE (Dependency)	→ Peningkatan Keamanan SPBE (Dependency)	→ Penanganan Insiden Keamanan SPBE (Dependency)	→ Kelaikanan Keamanan SPBE (Dependency)	→ Identifikasi Kerentanan Keamanan SPBE (Dependency)
PKP.187	HP	RAI.03 Platform	RAI.03.01 Kerangka Infrastruktur	RAI.03.01.05 Peripheral	Dokumen Standar Manajemen Pengamanan Informasi (ISO 27001:/2013), Keputusan Kepala Dinas Kominfo No.23/Kep-Kominfo/2019 tentang Penetapan SOP Tata Kelola TIK pada Dinas Kominfo	Audit <i>Surveillance</i> ISO 27001:2013, Audit Internal ISO 27001:2013	Konfigurasi email server, Awareness Penggunaan Aplikasi, Perlindungan data pribadi dan tren keamanan siber	Pilot Poject Karya Mandiri BSSN	Digital Forensik, Penetration Testing	Audit ISO 27001	Penetration Testing (Pentest)
PKP.188	HP	RAI.03 Platform	RAI.03.01 Kerangka Infrastruktur	RAI.03.01.05 Peripheral	Dokumen Standar Manajemen Pengamanan Informasi (ISO 27001:/2013), Keputusan Kepala Dinas Kominfo No.23/Kep-Kominfo/2019 tentang Penetapan SOP Tata Kelola TIK pada Dinas Kominfo	Audit <i>Surveillance</i> ISO 27001:2013, Audit Internal ISO 27001:2013	Konfigurasi email server, Awareness Penggunaan Aplikasi, Perlindungan data pribadi dan tren keamanan siber	Pilot Poject Karya Mandiri BSSN	Digital Forensik, Penetration Testing	Audit ISO 27001	Penetration Testing (Pentest)
PKP.189	VOLTRE	RAI.03 Platform	RAI.03.01 Kerangka Infrastruktur	RAI.03.01.05 Peripheral	Dokumen Standar Manajemen Pengamanan Informasi (ISO 27001:/2013), Keputusan Kepala Dinas Kominfo No.23/Kep-Kominfo/2019 tentang Penetapan SOP Tata Kelola TIK pada Dinas Kominfo	Audit <i>Surveillance</i> ISO 27001:2013, Audit Internal ISO 27001:2013	Konfigurasi email server, Awareness Penggunaan Aplikasi, Perlindungan data pribadi dan tren keamanan siber	Pilot Poject Karya Mandiri BSSN	Digital Forensik, Penetration Testing	Audit ISO 27001	Penetration Testing (Pentest)

ID	Nama Perangkat Periferal	→ RAI Level 1 (Dependency)	→ RAI Level 2 (Dependency)	→ RAI Level 3 (Dependency)	→ Standar Teknis dan Prosedur Keamanan SPBE (Dependency)	→ Audit Keamanan SPBE (Dependency)	→ Edukasi Kesadaran Keamanan SPBE (Dependency)	→ Peningkatan Keamanan SPBE (Dependency)	→ Penanganan Insiden Keamanan SPBE (Dependency)	→ Kelaikanan Keamanan SPBE (Dependency)	→ Identifikasi Kerentanan Keamanan SPBE (Dependency)
PKP.190	DELL	RAI.03 Platform	RAI.03.01 Kerangka Infrastruktur	RAI.03.01.05 Peripheral	Dokumen Standar Manajemen Pengamanan Informasi (ISO 27001:/2013), Keputusan Kepala Dinas Kominfo No.23/Kep-Kominfo/2019 tentang Penetapan SOP Tata Kelola TIK pada Dinas Kominfo	Audit <i>Surveillance</i> ISO 27001:2013, Audit Internal ISO 27001:2013	Konfigurasi email server, Awareness Penggunaan Aplikasi, Perlindungan data pribadi dan tren keamanan siber	Pilot Poject Karya Mandiri BSSN	Digital Forensik, Penetration Testing	Audit ISO 27001	Penetration Testing (Pentest)
PKP.191	HP	RAI.03 Platform	RAI.03.01 Kerangka Infrastruktur	RAI.03.01.05 Peripheral	Dokumen Standar Manajemen Pengamanan Informasi (ISO 27001:/2013), Keputusan Kepala Dinas Kominfo No.23/Kep-Kominfo/2019 tentang Penetapan SOP Tata Kelola TIK pada Dinas Kominfo	Audit <i>Surveillance</i> ISO 27001:2013, Audit Internal ISO 27001:2013	Konfigurasi email server, Awareness Penggunaan Aplikasi, Perlindungan data pribadi dan tren keamanan siber	Pilot Poject Karya Mandiri BSSN	Digital Forensik, Penetration Testing	Audit ISO 27001	Penetration Testing (Pentest)
PKP.192	HP	RAI.03 Platform	RAI.03.01 Kerangka Infrastruktur	RAI.03.01.05 Peripheral	Dokumen Standar Manajemen Pengamanan Informasi (ISO 27001:/2013), Keputusan Kepala Dinas Kominfo No.23/Kep-Kominfo/2019 tentang Penetapan SOP Tata Kelola TIK pada Dinas Kominfo	Audit <i>Surveillance</i> ISO 27001:2013, Audit Internal ISO 27001:2013	Konfigurasi email server, Awareness Penggunaan Aplikasi, Perlindungan data pribadi dan tren keamanan siber	Pilot Poject Karya Mandiri BSSN	Digital Forensik, Penetration Testing	Audit ISO 27001	Penetration Testing (Pentest)

ID	Nama Perangkat Periferal	→ RAI Level 1 (Dependency)	→ RAI Level 2 (Dependency)	→ RAI Level 3 (Dependency)	→ Standar Teknis dan Prosedur Keamanan SPBE (Dependency)	→ Audit Keamanan SPBE (Dependency)	→ Edukasi Kesadaran Keamanan SPBE (Dependency)	→ Peningkatan Keamanan SPBE (Dependency)	→ Penanganan Insiden Keamanan SPBE (Dependency)	→ Kelaikanan Keamanan SPBE (Dependency)	→ Identifikasi Kerentanan Keamanan SPBE (Dependency)
PKP.193	HP	RAI.03 Platform	RAI.03.01 Kerangka Infrastruktur	RAI.03.01.05 Peripheral	Dokumen Standar Manajemen Pengamanan Informasi (ISO 27001:/2013), Keputusan Kepala Dinas Kominfo No.23/Kep-Kominfo/2019 tentang Penetapan SOP Tata Kelola TIK pada Dinas Kominfo	Audit <i>Surveillance</i> ISO 27001:2013, Audit Internal ISO 27001:2013	Konfigurasi email server, Awareness Penggunaan Aplikasi, Perlindungan data pribadi dan tren keamanan siber	Pilot Poject Karya Mandiri BSSN	Digital Forensik, Penetration Testing	Audit ISO 27001	Penetration Testing (Pentest)
PKP.194	HP	RAI.03 Platform	RAI.03.01 Kerangka Infrastruktur	RAI.03.01.05 Peripheral	Dokumen Standar Manajemen Pengamanan Informasi (ISO 27001:/2013), Keputusan Kepala Dinas Kominfo No.23/Kep-Kominfo/2019 tentang Penetapan SOP Tata Kelola TIK pada Dinas Kominfo	Audit <i>Surveillance</i> ISO 27001:2013, Audit Internal ISO 27001:2013	Konfigurasi email server, Awareness Penggunaan Aplikasi, Perlindungan data pribadi dan tren keamanan siber	Pilot Poject Karya Mandiri BSSN	Digital Forensik, Penetration Testing	Audit ISO 27001	Penetration Testing (Pentest)
PKP.195	HP	RAI.03 Platform	RAI.03.01 Kerangka Infrastruktur	RAI.03.01.05 Peripheral	Dokumen Standar Manajemen Pengamanan Informasi (ISO 27001:/2013), Keputusan Kepala Dinas Kominfo No.23/Kep-Kominfo/2019 tentang Penetapan SOP Tata Kelola TIK pada Dinas Kominfo	Audit <i>Surveillance</i> ISO 27001:2013, Audit Internal ISO 27001:2013	Konfigurasi email server, Awareness Penggunaan Aplikasi, Perlindungan data pribadi dan tren keamanan siber	Pilot Poject Karya Mandiri BSSN	Digital Forensik, Penetration Testing	Audit ISO 27001	Penetration Testing (Pentest)

ID	Nama Perangkat Periferal	→ RAI Level 1 (Dependency)	→ RAI Level 2 (Dependency)	→ RAI Level 3 (Dependency)	→ Standar Teknis dan Prosedur Keamanan SPBE (Dependency)	→ Audit Keamanan SPBE (Dependency)	→ Edukasi Kesadaran Keamanan SPBE (Dependency)	→ Peningkatan Keamanan SPBE (Dependency)	→ Penanganan Insiden Keamanan SPBE (Dependency)	→ Kelaikanan Keamanan SPBE (Dependency)	→ Identifikasi Kerentanan Keamanan SPBE (Dependency)
PKP.196	LENOVO	RAI.03 Platform	RAI.03.01 Kerangka Infrastruktur	RAI.03.01.05 Peripheral	Dokumen Standar Manajemen Pengamanan Informasi (ISO 27001:/2013), Keputusan Kepala Dinas Kominfo No.23/Kep-Kominfo/2019 tentang Penetapan SOP Tata Kelola TIK pada Dinas Kominfo	Audit <i>Surveillance</i> ISO 27001:2013, Audit Internal ISO 27001:2013	Konfigurasi email server, Awareness Penggunaan Aplikasi, Perlindungan data pribadi dan tren keamanan siber	Pilot Poject Karya Mandiri BSSN	Digital Forensik, Penetration Testing	Audit ISO 27001	Penetration Testing (Pentest)
PKP.197	HP	RAI.03 Platform	RAI.03.01 Kerangka Infrastruktur	RAI.03.01.05 Peripheral	Dokumen Standar Manajemen Pengamanan Informasi (ISO 27001:/2013), Keputusan Kepala Dinas Kominfo No.23/Kep-Kominfo/2019 tentang Penetapan SOP Tata Kelola TIK pada Dinas Kominfo	Audit <i>Surveillance</i> ISO 27001:2013, Audit Internal ISO 27001:2013	Konfigurasi email server, Awareness Penggunaan Aplikasi, Perlindungan data pribadi dan tren keamanan siber	Pilot Poject Karya Mandiri BSSN	Digital Forensik, Penetration Testing	Audit ISO 27001	Penetration Testing (Pentest)
PKP.198	ROBOT	RAI.03 Platform	RAI.03.01 Kerangka Infrastruktur	RAI.03.01.05 Peripheral	Dokumen Standar Manajemen Pengamanan Informasi (ISO 27001:/2013), Keputusan Kepala Dinas Kominfo No.23/Kep-Kominfo/2019 tentang Penetapan SOP Tata Kelola TIK pada Dinas Kominfo	Audit <i>Surveillance</i> ISO 27001:2013, Audit Internal ISO 27001:2013	Konfigurasi email server, Awareness Penggunaan Aplikasi, Perlindungan data pribadi dan tren keamanan siber	Pilot Poject Karya Mandiri BSSN	Digital Forensik, Penetration Testing	Audit ISO 27001	Penetration Testing (Pentest)

ID	Nama Perangkat Periferal	→ RAI Level 1 (Dependency)	→ RAI Level 2 (Dependency)	→ RAI Level 3 (Dependency)	→ Standar Teknis dan Prosedur Keamanan SPBE (Dependency)	→ Audit Keamanan SPBE (Dependency)	→ Edukasi Kesadaran Keamanan SPBE (Dependency)	→ Peningkatan Keamanan SPBE (Dependency)	→ Penanganan Insiden Keamanan SPBE (Dependency)	→ Kelaikanan Keamanan SPBE (Dependency)	→ Identifikasi Kerentanan Keamanan SPBE (Dependency)
PKP.199	LOGITECH	RAI.03 Platform	RAI.03.01 Kerangka Infrastruktur	RAI.03.01.05 Peripheral	Dokumen Standar Manajemen Pengamanan Informasi (ISO 27001:/2013), Keputusan Kepala Dinas Kominfo No.23/Kep-Kominfo/2019 tentang Penetapan SOP Tata Kelola TIK pada Dinas Kominfo	Audit <i>Surveillance</i> ISO 27001:2013, Audit Internal ISO 27001:2013	Konfigurasi email server, Awareness Penggunaan Aplikasi, Perlindungan data pribadi dan tren keamanan siber	Pilot Poject Karya Mandiri BSSN	Digital Forensik, Penetration Testing	Audit ISO 27001	Penetration Testing (Pentest)
PKP.200	DELL	RAI.03 Platform	RAI.03.01 Kerangka Infrastruktur	RAI.03.01.05 Peripheral	Dokumen Standar Manajemen Pengamanan Informasi (ISO 27001:/2013), Keputusan Kepala Dinas Kominfo No.23/Kep-Kominfo/2019 tentang Penetapan SOP Tata Kelola TIK pada Dinas Kominfo	Audit <i>Surveillance</i> ISO 27001:2013, Audit Internal ISO 27001:2013	Konfigurasi email server, Awareness Penggunaan Aplikasi, Perlindungan data pribadi dan tren keamanan siber	Pilot Poject Karya Mandiri BSSN	Digital Forensik, Penetration Testing	Audit ISO 27001	Penetration Testing (Pentest)
PKP.201	HP LASERJETPRO MFP M125A	RAI.03 Platform	RAI.03.01 Kerangka Infrastruktur	RAI.03.01.05 Peripheral	Dokumen Standar Manajemen Pengamanan Informasi (ISO 27001:/2013), Keputusan Kepala Dinas Kominfo No.23/Kep-Kominfo/2019 tentang Penetapan SOP Tata Kelola TIK pada Dinas Kominfo	Audit <i>Surveillance</i> ISO 27001:2013, Audit Internal ISO 27001:2013	Konfigurasi email server, Awareness Penggunaan Aplikasi, Perlindungan data pribadi dan tren keamanan siber	Pilot Poject Karya Mandiri BSSN	Digital Forensik, Penetration Testing	Audit ISO 27001	Penetration Testing (Pentest)

ID	Nama Perangkat Periferal	→ RAI Level 1 (Dependency)	→ RAI Level 2 (Dependency)	→ RAI Level 3 (Dependency)	→ Standar Teknis dan Prosedur Keamanan SPBE (Dependency)	→ Audit Keamanan SPBE (Dependency)	→ Edukasi Kesadaran Keamanan SPBE (Dependency)	→ Peningkatan Keamanan SPBE (Dependency)	→ Penanganan Insiden Keamanan SPBE (Dependency)	→ Kelaikanan Keamanan SPBE (Dependency)	→ Identifikasi Kerentanan Keamanan SPBE (Dependency)
PKP.202	Brother mfc j59lodw	RAI.03 Platform	RAI.03.01 Kerangka Infrastruktur	RAI.03.01.05 Peripheral	Dokumen Standar Manajemen Pengamanan Informasi (ISO 27001:/2013), Keputusan Kepala Dinas Kominfo No.23/Kep-Kominfo/2019 tentang Penetapan SOP Tata Kelola TIK pada Dinas Kominfo	Audit <i>Surveillance</i> ISO 27001:2013, Audit Internal ISO 27001:2013	Konfigurasi email server, Awareness Penggunaan Aplikasi, Perlindungan data pribadi dan tren keamanan siber	Pilot Poject Karya Mandiri BSSN	Digital Forensik, Penetration Testing	Audit ISO 27001	Penetration Testing (Pentest)
PKP.203	HP LASERJETPRO MFP M125A	RAI.03 Platform	RAI.03.01 Kerangka Infrastruktur	RAI.03.01.05 Peripheral	Dokumen Standar Manajemen Pengamanan Informasi (ISO 27001:/2013), Keputusan Kepala Dinas Kominfo No.23/Kep-Kominfo/2019 tentang Penetapan SOP Tata Kelola TIK pada Dinas Kominfo	Audit <i>Surveillance</i> ISO 27001:2013, Audit Internal ISO 27001:2013	Konfigurasi email server, Awareness Penggunaan Aplikasi, Perlindungan data pribadi dan tren keamanan siber	Pilot Poject Karya Mandiri BSSN	Digital Forensik, Penetration Testing	Audit ISO 27001	Penetration Testing (Pentest)
PKP.204	hp laserjetpro mfp m181fw	RAI.03 Platform	RAI.03.01 Kerangka Infrastruktur	RAI.03.01.05 Peripheral	Dokumen Standar Manajemen Pengamanan Informasi (ISO 27001:/2013), Keputusan Kepala Dinas Kominfo No.23/Kep-Kominfo/2019 tentang Penetapan SOP Tata Kelola TIK pada Dinas Kominfo	Audit <i>Surveillance</i> ISO 27001:2013, Audit Internal ISO 27001:2013	Konfigurasi email server, Awareness Penggunaan Aplikasi, Perlindungan data pribadi dan tren keamanan siber	Pilot Poject Karya Mandiri BSSN	Digital Forensik, Penetration Testing	Audit ISO 27001	Penetration Testing (Pentest)

ID	Nama Perangkat Periferal	→ RAI Level 1 (Dependency)	→ RAI Level 2 (Dependency)	→ RAI Level 3 (Dependency)	→ Standar Teknis dan Prosedur Keamanan SPBE (Dependency)	→ Audit Keamanan SPBE (Dependency)	→ Edukasi Kesadaran Keamanan SPBE (Dependency)	→ Peningkatan Keamanan SPBE (Dependency)	→ Penanganan Insiden Keamanan SPBE (Dependency)	→ Kelaikanan Keamanan SPBE (Dependency)	→ Identifikasi Kerentanan Keamanan SPBE (Dependency)
PKP.205	hp laserjetpromfp m181fw	RAI.03 Platform	RAI.03.01 Kerangka Infrastruktur	RAI.03.01.05 Peripheral	Dokumen Standar Manajemen Pengamanan Informasi (ISO 27001:/2013), Keputusan Kepala Dinas Kominfo No.23/Kep-Kominfo/2019 tentang Penetapan SOP Tata Kelola TIK pada Dinas Kominfo	Audit <i>Surveillance</i> ISO 27001:2013, Audit Internal ISO 27001:2013	Konfigurasi email server, Awareness Penggunaan Aplikasi, Perlindungan data pribadi dan tren keamanan siber	Pilot Poject Karya Mandiri BSSN	Digital Forensik, Penetration Testing	Audit ISO 27001	Penetration Testing (Pentest)
PKP.206	Panasonic KV-Slo 15 C	RAI.03 Platform	RAI.03.01 Kerangka Infrastruktur	RAI.03.01.05 Peripheral	Dokumen Standar Manajemen Pengamanan Informasi (ISO 27001:/2013), Keputusan Kepala Dinas Kominfo No.23/Kep-Kominfo/2019 tentang Penetapan SOP Tata Kelola TIK pada Dinas Kominfo	Audit <i>Surveillance</i> ISO 27001:2013, Audit Internal ISO 27001:2013	Konfigurasi email server, Awareness Penggunaan Aplikasi, Perlindungan data pribadi dan tren keamanan siber	Pilot Poject Karya Mandiri BSSN	Digital Forensik, Penetration Testing	Audit ISO 27001	Penetration Testing (Pentest)
PKP.207	hp laserjetprom 2011	RAI.03 Platform	RAI.03.01 Kerangka Infrastruktur	RAI.03.01.05 Peripheral	Dokumen Standar Manajemen Pengamanan Informasi (ISO 27001:/2013), Keputusan Kepala Dinas Kominfo No.23/Kep-Kominfo/2019 tentang Penetapan SOP Tata Kelola TIK pada Dinas Kominfo	Audit <i>Surveillance</i> ISO 27001:2013, Audit Internal ISO 27001:2013	Konfigurasi email server, Awareness Penggunaan Aplikasi, Perlindungan data pribadi dan tren keamanan siber	Pilot Poject Karya Mandiri BSSN	Digital Forensik, Penetration Testing	Audit ISO 27001	Penetration Testing (Pentest)

ID	Nama Perangkat Periferal	→ RAI Level 1 (Dependency)	→ RAI Level 2 (Dependency)	→ RAI Level 3 (Dependency)	→ Standar Teknis dan Prosedur Keamanan SPBE (Dependency)	→ Audit Keamanan SPBE (Dependency)	→ Edukasi Kesadaran Keamanan SPBE (Dependency)	→ Peningkatan Keamanan SPBE (Dependency)	→ Penanganan Insiden Keamanan SPBE (Dependency)	→ Kelaikanan Keamanan SPBE (Dependency)	→ Identifikasi Kerentanan Keamanan SPBE (Dependency)
PKP.208	hp laserjetpro m20ln	RAI.03 Platform	RAI.03.01 Kerangka Infrastruktur	RAI.03.01.05 Peripheral	Dokumen Standar Manajemen Pengamanan Informasi (ISO 27001:/2013), Keputusan Kepala Dinas Kominfo No.23/Kep-Kominfo/2019 tentang Penetapan SOP Tata Kelola TIK pada Dinas Kominfo	Audit <i>Surveillance</i> ISO 27001:2013, Audit Internal ISO 27001:2013	Konfigurasi email server, Awareness Penggunaan Aplikasi, Perlindungan data pribadi dan tren keamanan siber	Pilot Poject Karya Mandiri BSSN	Digital Forensik, Penetration Testing	Audit ISO 27001	Penetration Testing (Pentest)
PKP.209	hp laserjet 1020	RAI.03 Platform	RAI.03.01 Kerangka Infrastruktur	RAI.03.01.05 Peripheral	Dokumen Standar Manajemen Pengamanan Informasi (ISO 27001:/2013), Keputusan Kepala Dinas Kominfo No.23/Kep-Kominfo/2019 tentang Penetapan SOP Tata Kelola TIK pada Dinas Kominfo	Audit <i>Surveillance</i> ISO 27001:2013, Audit Internal ISO 27001:2013	Konfigurasi email server, Awareness Penggunaan Aplikasi, Perlindungan data pribadi dan tren keamanan siber	Pilot Poject Karya Mandiri BSSN	Digital Forensik, Penetration Testing	Audit ISO 27001	Penetration Testing (Pentest)
PKP.210	Acer	RAI.03 Platform	RAI.03.01 Kerangka Infrastruktur	RAI.03.01.05 Peripheral	Dokumen Standar Manajemen Pengamanan Informasi (ISO 27001:/2013), Keputusan Kepala Dinas Kominfo No.23/Kep-Kominfo/2019 tentang Penetapan SOP Tata Kelola TIK pada Dinas Kominfo	Audit <i>Surveillance</i> ISO 27001:2013, Audit Internal ISO 27001:2013	Konfigurasi email server, Awareness Penggunaan Aplikasi, Perlindungan data pribadi dan tren keamanan siber	Pilot Poject Karya Mandiri BSSN	Digital Forensik, Penetration Testing	Audit ISO 27001	Penetration Testing (Pentest)

ID	Nama Perangkat Periferal	→ RAI Level 1 (Dependency)	→ RAI Level 2 (Dependency)	→ RAI Level 3 (Dependency)	→ Standar Teknis dan Prosedur Keamanan SPBE (Dependency)	→ Audit Keamanan SPBE (Dependency)	→ Edukasi Kesadaran Keamanan SPBE (Dependency)	→ Peningkatan Keamanan SPBE (Dependency)	→ Penanganan Insiden Keamanan SPBE (Dependency)	→ Kelaikanan Keamanan SPBE (Dependency)	→ Identifikasi Kerentanan Keamanan SPBE (Dependency)
PKP.211	lenovo	RAI.03 Platform	RAI.03.01 Kerangka Infrastruktur	RAI.03.01.05 Peripheral	Dokumen Standar Manajemen Pengamanan Informasi (ISO 27001:/2013), Keputusan Kepala Dinas Kominfo No.23/Kep-Kominfo/2019 tentang Penetapan SOP Tata Kelola TIK pada Dinas Kominfo	Audit <i>Surveillance</i> ISO 27001:2013, Audit Internal ISO 27001:2013	Konfigurasi email server, Awareness Penggunaan Aplikasi, Perlindungan data pribadi dan tren keamanan siber	Pilot Poject Karya Mandiri BSSN	Digital Forensik, Penetration Testing	Audit ISO 27001	Penetration Testing (Pentest)
PKP.212	hp	RAI.03 Platform	RAI.03.01 Kerangka Infrastruktur	RAI.03.01.05 Peripheral	Dokumen Standar Manajemen Pengamanan Informasi (ISO 27001:/2013), Keputusan Kepala Dinas Kominfo No.23/Kep-Kominfo/2019 tentang Penetapan SOP Tata Kelola TIK pada Dinas Kominfo	Audit <i>Surveillance</i> ISO 27001:2013, Audit Internal ISO 27001:2013	Konfigurasi email server, Awareness Penggunaan Aplikasi, Perlindungan data pribadi dan tren keamanan siber	Pilot Poject Karya Mandiri BSSN	Digital Forensik, Penetration Testing	Audit ISO 27001	Penetration Testing (Pentest)
PKP.213	LENOVO	RAI.03 Platform	RAI.03.01 Kerangka Infrastruktur	RAI.03.01.05 Peripheral	Dokumen Standar Manajemen Pengamanan Informasi (ISO 27001:/2013), Keputusan Kepala Dinas Kominfo No.23/Kep-Kominfo/2019 tentang Penetapan SOP Tata Kelola TIK pada Dinas Kominfo	Audit <i>Surveillance</i> ISO 27001:2013, Audit Internal ISO 27001:2013	Konfigurasi email server, Awareness Penggunaan Aplikasi, Perlindungan data pribadi dan tren keamanan siber	Pilot Poject Karya Mandiri BSSN	Digital Forensik, Penetration Testing	Audit ISO 27001	Penetration Testing (Pentest)

ID	Nama Perangkat Periferal	→ RAI Level 1 (Dependency)	→ RAI Level 2 (Dependency)	→ RAI Level 3 (Dependency)	→ Standar Teknis dan Prosedur Keamanan SPBE (Dependency)	→ Audit Keamanan SPBE (Dependency)	→ Edukasi Kesadaran Keamanan SPBE (Dependency)	→ Peningkatan Keamanan SPBE (Dependency)	→ Penanganan Insiden Keamanan SPBE (Dependency)	→ Kelaikanan Keamanan SPBE (Dependency)	→ Identifikasi Kerentanan Keamanan SPBE (Dependency)
PKP.214	LOGITECH	RAI.03 Platform	RAI.03.01 Kerangka Infrastruktur	RAI.03.01.05 Peripheral	Dokumen Standar Manajemen Pengamanan Informasi (ISO 27001:/2013), Keputusan Kepala Dinas Kominfo No.23/Kep-Kominfo/2019 tentang Penetapan SOP Tata Kelola TIK pada Dinas Kominfo	Audit <i>Surveillance</i> ISO 27001:2013, Audit Internal ISO 27001:2013	Konfigurasi email server, Awareness Penggunaan Aplikasi, Perlindungan data pribadi dan tren keamanan siber	Pilot Poject Karya Mandiri BSSN	Digital Forensik, Penetration Testing	Audit ISO 27001	Penetration Testing (Pentest)
PKP.215	LENOVO	RAI.03 Platform	RAI.03.01 Kerangka Infrastruktur	RAI.03.01.05 Peripheral	Dokumen Standar Manajemen Pengamanan Informasi (ISO 27001:/2013), Keputusan Kepala Dinas Kominfo No.23/Kep-Kominfo/2019 tentang Penetapan SOP Tata Kelola TIK pada Dinas Kominfo	Audit <i>Surveillance</i> ISO 27001:2013, Audit Internal ISO 27001:2013	Konfigurasi email server, Awareness Penggunaan Aplikasi, Perlindungan data pribadi dan tren keamanan siber	Pilot Poject Karya Mandiri BSSN	Digital Forensik, Penetration Testing	Audit ISO 27001	Penetration Testing (Pentest)
PKP.216	LENOVO	RAI.03 Platform	RAI.03.01 Kerangka Infrastruktur	RAI.03.01.05 Peripheral	Dokumen Standar Manajemen Pengamanan Informasi (ISO 27001:/2013), Keputusan Kepala Dinas Kominfo No.23/Kep-Kominfo/2019 tentang Penetapan SOP Tata Kelola TIK pada Dinas Kominfo	Audit <i>Surveillance</i> ISO 27001:2013, Audit Internal ISO 27001:2013	Konfigurasi email server, Awareness Penggunaan Aplikasi, Perlindungan data pribadi dan tren keamanan siber	Pilot Poject Karya Mandiri BSSN	Digital Forensik, Penetration Testing	Audit ISO 27001	Penetration Testing (Pentest)

ID	Nama Perangkat Periferal	→ RAI Level 1 (Dependency)	→ RAI Level 2 (Dependency)	→ RAI Level 3 (Dependency)	→ Standar Teknis dan Prosedur Keamanan SPBE (Dependency)	→ Audit Keamanan SPBE (Dependency)	→ Edukasi Kesadaran Keamanan SPBE (Dependency)	→ Peningkatan Keamanan SPBE (Dependency)	→ Penanganan Insiden Keamanan SPBE (Dependency)	→ Kelaikanan Keamanan SPBE (Dependency)	→ Identifikasi Kerentanan Keamanan SPBE (Dependency)
PKP.217	HP	RAI.03 Platform	RAI.03.01 Kerangka Infrastruktur	RAI.03.01.05 Peripheral	Dokumen Standar Manajemen Pengamanan Informasi (ISO 27001:/2013), Keputusan Kepala Dinas Kominfo No.23/Kep-Kominfo/2019 tentang Penetapan SOP Tata Kelola TIK pada Dinas Kominfo	Audit <i>Surveillance</i> ISO 27001:2013, Audit Internal ISO 27001:2013	Konfigurasi email server, Awareness Penggunaan Aplikasi, Perlindungan data pribadi dan tren keamanan siber	Pilot Poject Karya Mandiri BSSN	Digital Forensik, Penetration Testing	Audit ISO 27001	Penetration Testing (Pentest)
PKP.218	HP LASER 107A	RAI.03 Platform	RAI.03.01 Kerangka Infrastruktur	RAI.03.01.05 Peripheral	Dokumen Standar Manajemen Pengamanan Informasi (ISO 27001:/2013), Keputusan Kepala Dinas Kominfo No.23/Kep-Kominfo/2019 tentang Penetapan SOP Tata Kelola TIK pada Dinas Kominfo	Audit <i>Surveillance</i> ISO 27001:2013, Audit Internal ISO 27001:2013	Konfigurasi email server, Awareness Penggunaan Aplikasi, Perlindungan data pribadi dan tren keamanan siber	Pilot Poject Karya Mandiri BSSN	Digital Forensik, Penetration Testing	Audit ISO 27001	Penetration Testing (Pentest)
PKP.219	HP LASERJET P3015	RAI.03 Platform	RAI.03.01 Kerangka Infrastruktur	RAI.03.01.05 Peripheral	Dokumen Standar Manajemen Pengamanan Informasi (ISO 27001:/2013), Keputusan Kepala Dinas Kominfo No.23/Kep-Kominfo/2019 tentang Penetapan SOP Tata Kelola TIK pada Dinas Kominfo	Audit <i>Surveillance</i> ISO 27001:2013, Audit Internal ISO 27001:2013	Konfigurasi email server, Awareness Penggunaan Aplikasi, Perlindungan data pribadi dan tren keamanan siber	Pilot Poject Karya Mandiri BSSN	Digital Forensik, Penetration Testing	Audit ISO 27001	Penetration Testing (Pentest)

B.2.6 Perangkat Keras Server

ID	Nama Server	→ Perangkat Lunak Platform (Dependency)	→ RAI Level 1 (Dependency)	→ RAI Level 2 (Dependency)	→ RAI Level 3 (Dependency)	→ Standar Teknis dan Prosedur Keamanan SPBE (Dependency)	→ Audit Keamanan SPBE (Dependency)	→ Kelaikan Keamanan SPBE (Dependency)	→ Peningkatan Keamanan SPBE (Dependency)	→ Penanganan Insiden Keamanan SPBE (Dependency)	→ Identifikasi Kerentanan Keamanan SPBE (Dependency)	→ Edukasi Kesadaran Keamanan SPBE (Dependency)
PKS.01	BELALANG	CentOS Linux release7.4.1708 (Core)	RAI.03 Platform	RAI.03.01 Kerangka Infrastruktur	RAI.03.01 .01 Server	Dokumen Standar Manajemen Pengamanan Informasi (ISO 27001:/2013), Keputusan Kepala Dinas Kominfo No.23/Kep - Kominfo/2019 tentang Penetapan SOP Tata Kelola TIK pada Dinas Kominfo	Audit <i>Surveillance</i> ISO 27001:2013, Audit Internal ISO 27001:2013	Audit ISO 27001	Pembentukan Security Operation Center	Digital Forensik, Penetration Testing	Penetration Testing (Pentest)	Konfigurasi email server, Awareness Penggunaan Aplikasi, Perlindungan data pribadi dan tren keamanan siber
PKS.02	BADAK	Ubuntu 12.04.2 LTS	RAI.03 Platform	RAI.03.01 Kerangka Infrastruktur	RAI.03.01 .01 Server	Dokumen Standar Manajemen Pengamanan Informasi (ISO 27001:/2013), Keputusan Kepala Dinas Kominfo No.23/Kep	Audit <i>Surveillance</i> ISO 27001:2013, Audit Internal ISO 27001:2013	Audit ISO 27001	Pembentukan Security Operation Center	Digital Forensik, Penetration Testing	Penetration Testing (Pentest)	Konfigurasi email server, Awareness Penggunaan Aplikasi, Perlindungan data pribadi dan tren keamanan siber

ID	Nama Server	→ Perangkat Lunak Platform (Dependency)	→ RAI Level 1 (Dependency)	→ RAI Level 2 (Dependency)	→ RAI Level 3 (Dependency)	→ Standar Teknis dan Prosedur Keamanan SPBE (Dependency)	→ Audit Keamanan SPBE (Dependency)	→ Kelaikan Keamanan SPBE (Dependency)	→ Peningkatan Keamanan SPBE (Dependency)	→ Penanganan Insiden Keamanan SPBE (Dependency)	→ Identifikasi Kerentanan Keamanan SPBE (Dependency)	→ Edukasi Kesadaran Keamanan SPBE (Dependency)
						- Kominfo/2019 tentang Penetapan SOP Tata Kelola TIK pada Dinas Kominfo						
PKS.03	BISON	Windows Server 2012	RAI.03 Platform	RAI.03.01 Kerangka Infrastruktur	RAI.03.01 .01 Server	Dokumen Standar Manajemen Pengamanan Informasi (ISO 27001:2013), Keputusan Kepala Dinas Kominfo No.23/Kep - Kominfo/2019 tentang Penetapan SOP Tata Kelola TIK pada Dinas Kominfo	Audit <i>Surveillance</i> ISO 27001:2013, Audit Internal ISO 27001:2013	Audit ISO 27001	Pembentukan Security Operation Center	Digital Forensik, Penetration Testing	Penetration Testing (Pentest)	Konfigurasi email server, Awareness Pengguna Aplikasi, Perlindungan data pribadi dan tren keamanan siber

ID	Nama Server	→ Perangkat Lunak Platform (Dependency)	→ RAI Level 1 (Dependency)	→ RAI Level 2 (Dependency)	→ RAI Level 3 (Dependency)	→ Standar Teknis dan Prosedur Keamanan SPBE (Dependency)	→ Audit Keamanan SPBE (Dependency)	→ Kelaikan Keamanan SPBE (Dependency)	→ Peningkatan Keamanan SPBE (Dependency)	→ Penanganan Insiden Keamanan SPBE (Dependency)	→ Identifikasi Kerentanan Keamanan SPBE (Dependency)	→ Edukasi Kesadaran Keamanan SPBE (Dependency)
PKS.04	SILENCER-01		RAI.03 Platform	RAI.03.01 Kerangka Infrastruktur	RAI.03.01 .01 Server	Dokumen Standar Manajemen Pengamanan Informasi (ISO 27001:/2013), Keputusan Kepala Dinas Kominfo No.23/Kep - Kominfo/2019 tentang Penetapan SOP Tata Kelola TIK pada Dinas Kominfo	Audit <i>Surveillance</i> ISO 27001:2013, Audit Internal ISO 27001:2013	Audit ISO 27001	Pembentukan Security Operation Center	Digital Forensik, Penetration Testing	Penetration Testing (Pentest)	Konfigurasi email server, Awareness Pengguna Aplikasi, Perlindungan data pribadi dan tren keamanan siber
PKS.05	KAMPRET	CentOS release 6.7 (Final	RAI.03 Platform	RAI.03.01 Kerangka Infrastruktur	RAI.03.01 .01 Server	Dokumen Standar Manajemen Pengamanan Informasi (ISO 27001:/2013), Keputusan Kepala Dinas Kominfo No.23/Kep	Audit <i>Surveillance</i> ISO 27001:2013, Audit Internal ISO 27001:2013	Audit ISO 27001	Pembentukan Security Operation Center	Digital Forensik, Penetration Testing	Penetration Testing (Pentest)	Konfigurasi email server, Awareness Pengguna Aplikasi, Perlindungan data pribadi dan tren keamanan siber

ID	Nama Server	→ Perangkat Lunak Platform (Dependency)	→ RAI Level 1 (Dependency)	→ RAI Level 2 (Dependency)	→ RAI Level 3 (Dependency)	→ Standar Teknis dan Prosedur Keamanan SPBE (Dependency)	→ Audit Keamanan SPBE (Dependency)	→ Kelaikan Keamanan SPBE (Dependency)	→ Peningkatan Keamanan SPBE (Dependency)	→ Penanganan Insiden Keamanan SPBE (Dependency)	→ Identifikasi Kerentanan Keamanan SPBE (Dependency)	→ Edukasi Kesadaran Keamanan SPBE (Dependency)
						- Kominfo/2019 tentang Penetapan SOP Tata Kelola TIK pada Dinas Kominfo						
PKS.06	BERUANG	Debian 8.0	RAI.03 Platform	RAI.03.01 Kerangka Infrastruktur	RAI.03.01 .01 Server	Dokumen Standar Manajemen Pengamanan Informasi (ISO 27001:2013), Keputusan Kepala Dinas Kominfo No.23/Kep - Kominfo/2019 tentang Penetapan SOP Tata Kelola TIK pada Dinas Kominfo	Audit <i>Surveillance</i> ISO 27001:2013, Audit Internal ISO 27001:2013	Audit ISO 27001	Pembentukan Security Operation Center	Digital Forensik, Penetration Testing	Penetration Testing (Pentest)	Konfigurasi email server, Awareness Pengguna Aplikasi, Perlindungan data pribadi dan tren keamanan siber

ID	Nama Server	→ Perangkat Lunak Platform (Dependency)	→ RAI Level 1 (Dependency)	→ RAI Level 2 (Dependency)	→ RAI Level 3 (Dependency)	→ Standar Teknis dan Prosedur Keamanan SPBE (Dependency)	→ Audit Keamanan SPBE (Dependency)	→ Kelaikan Keamanan SPBE (Dependency)	→ Peningkatan Keamanan SPBE (Dependency)	→ Penanganan Insiden Keamanan SPBE (Dependency)	→ Identifikasi Kerentanan Keamanan SPBE (Dependency)	→ Edukasi Kesadaran Keamanan SPBE (Dependency)
PKS.07	SILENCER-02		RAI.03 Platform	RAI.03.01 Kerangka Infrastruktur	RAI.03.01 .01 Server	Dokumen Standar Manajemen Pengamanan Informasi (ISO 27001:/2013), Keputusan Kepala Dinas Kominfo No.23/Kep - Kominfo/2019 tentang Penetapan SOP Tata Kelola TIK pada Dinas Kominfo	Audit <i>Surveillance</i> ISO 27001:2013, Audit Internal ISO 27001:2013	Audit ISO 27001	Pembentukan Security Operation Center	Digital Forensik, Penetration Testing	Penetration Testing (Pentest)	Konfigurasi email server, Awareness Pengguna Aplikasi, Perlindungan data pribadi dan tren keamanan siber
PKS.08	BPHTB	Debian 8.2	RAI.03 Platform	RAI.03.01 Kerangka Infrastruktur	RAI.03.01 .01 Server	Dokumen Standar Manajemen Pengamanan Informasi (ISO 27001:/2013), Keputusan Kepala Dinas Kominfo No.23/Kep	Audit <i>Surveillance</i> ISO 27001:2013, Audit Internal ISO 27001:2013	Audit ISO 27001	Pembentukan Security Operation Center	Digital Forensik, Penetration Testing	Penetration Testing (Pentest)	Konfigurasi email server, Awareness Pengguna Aplikasi, Perlindungan data pribadi dan tren keamanan siber

ID	Nama Server	→ Perangkat Lunak Platform (Dependency)	→ RAI Level 1 (Dependency)	→ RAI Level 2 (Dependency)	→ RAI Level 3 (Dependency)	→ Standar Teknis dan Prosedur Keamanan SPBE (Dependency)	→ Audit Keamanan SPBE (Dependency)	→ Kelaikan Keamanan SPBE (Dependency)	→ Peningkatan Keamanan SPBE (Dependency)	→ Penanganan Insiden Keamanan SPBE (Dependency)	→ Identifikasi Kerentanan Keamanan SPBE (Dependency)	→ Edukasi Kesadaran Keamanan SPBE (Dependency)
						- Kominfo/2019 tentang Penetapan SOP Tata Kelola TIK pada Dinas Kominfo						
PKS.09	NAS-SERVER		RAI.03 Platform	RAI.03.01 Kerangka Infrastruktur	RAI.03.01 .01 Server	Dokumen Standar Manajemen Pengamanan Informasi (ISO 27001:2013), Keputusan Kepala Dinas Kominfo No.23/Kep - Kominfo/2019 tentang Penetapan SOP Tata Kelola TIK pada Dinas Kominfo	Audit <i>Surveillance</i> ISO 27001:2013, Audit Internal ISO 27001:2013	Audit ISO 27001	Pembentukan Security Operation Center	Digital Forensik, Penetration Testing	Penetration Testing (Pentest)	Konfigurasi email server, Awareness Pengguna Aplikasi, Perlindungan data pribadi dan tren keamanan siber

ID	Nama Server	→ Perangkat Lunak Platform (Dependency)	→ RAI Level 1 (Dependency)	→ RAI Level 2 (Dependency)	→ RAI Level 3 (Dependency)	→ Standar Teknis dan Prosedur Keamanan SPBE (Dependency)	→ Audit Keamanan SPBE (Dependency)	→ Kelaikan Keamanan SPBE (Dependency)	→ Peningkatan Keamanan SPBE (Dependency)	→ Penanganan Insiden Keamanan SPBE (Dependency)	→ Identifikasi Kerentanan Keamanan SPBE (Dependency)	→ Edukasi Kesadaran Keamanan SPBE (Dependency)
PKS.10	GARUDA	CentOS release 6.7 (Final)	RAI.03 Platform	RAI.03.01 Kerangka Infrastruktur	RAI.03.01 .01 Server	Dokumen Standar Manajemen Pengamanan Informasi (ISO 27001:/2013), Keputusan Kepala Dinas Kominfo No.23/Kep - Kominfo/2019 tentang Penetapan SOP Tata Kelola TIK pada Dinas Kominfo	Audit <i>Surveillance</i> ISO 27001:2013, Audit Internal ISO 27001:2013	Audit ISO 27001	Pembentukan Security Operation Center	Digital Forensik, Penetration Testing	Penetration Testing (Pentest)	Konfigurasi email server, Awareness Penggunaan Aplikasi, Perlindungan data pribadi dan tren keamanan siber
PKS.11	MACAN	CentOS Linux release 7.2.1511 (Core)	RAI.03 Platform	RAI.03.01 Kerangka Infrastruktur	RAI.03.01 .01 Server	Dokumen Standar Manajemen Pengamanan Informasi (ISO 27001:/2013), Keputusan Kepala Dinas Kominfo No.23/Kep	Audit <i>Surveillance</i> ISO 27001:2013, Audit Internal ISO 27001:2013	Audit ISO 27001	Pembentukan Security Operation Center	Digital Forensik, Penetration Testing	Penetration Testing (Pentest)	Konfigurasi email server, Awareness Penggunaan Aplikasi, Perlindungan data pribadi dan tren keamanan siber

ID	Nama Server	→ Perangkat Lunak Platform (Dependency)	→ RAI Level 1 (Dependency)	→ RAI Level 2 (Dependency)	→ RAI Level 3 (Dependency)	→ Standar Teknis dan Prosedur Keamanan SPBE (Dependency)	→ Audit Keamanan SPBE (Dependency)	→ Kelaikan Keamanan SPBE (Dependency)	→ Peningkatan Keamanan SPBE (Dependency)	→ Penanganan Insiden Keamanan SPBE (Dependency)	→ Identifikasi Kerentanan Keamanan SPBE (Dependency)	→ Edukasi Kesadaran Keamanan SPBE (Dependency)
						- Kominfo/2019 tentang Penetapan SOP Tata Kelola TIK pada Dinas Kominfo						
PKS.1 2	RAJAWALI	Apache/2.2.15 (Unix)	RAI.03 Platform	RAI.03.01 Kerangka Infrastruktur	RAI.03.01 .01 Server	Dokumen Standar Manajemen Pengamanan Informasi (ISO 27001:2013), Keputusan Kepala Dinas Kominfo No.23/Kep - Kominfo/2019 tentang Penetapan SOP Tata Kelola TIK pada Dinas Kominfo	Audit <i>Surveillance</i> ISO 27001:2013, Audit Internal ISO 27001:2013	Audit ISO 27001	Pembentukan Security Operation Center	Digital Forensik, Penetration Testing	Penetration Testing (Pentest)	Konfigurasi email server, Awareness Pengguna Aplikasi, Perlindungan data pribadi dan tren keamanan siber

ID	Nama Server	→ Perangkat Lunak Platform (Dependency)	→ RAI Level 1 (Dependency)	→ RAI Level 2 (Dependency)	→ RAI Level 3 (Dependency)	→ Standar Teknis dan Prosedur Keamanan SPBE (Dependency)	→ Audit Keamanan SPBE (Dependency)	→ Kelaikan Keamanan SPBE (Dependency)	→ Peningkatan Keamanan SPBE (Dependency)	→ Penanganan Insiden Keamanan SPBE (Dependency)	→ Identifikasi Kerentanan Keamanan SPBE (Dependency)	→ Edukasi Kesadaran Keamanan SPBE (Dependency)
PKS.1 3	MUSANG	Debian 8.0	RAI.03 Platform	RAI.03.01 Kerangka Infrastruktur	RAI.03.01 .01 Server	Dokumen Standar Manajemen Pengamanan Informasi (ISO 27001:/2013), Keputusan Kepala Dinas Kominfo No.23/Kep - Kominfo/2019 tentang Penetapan SOP Tata Kelola TIK pada Dinas Kominfo	Audit <i>Surveillance</i> ISO 27001:2013, Audit Internal ISO 27001:2013	Audit ISO 27001	Pembentukan Security Operation Center	Digital Forensik, Penetration Testing	Penetration Testing (Pentest)	Konfigurasi email server, Awareness Pengguna Aplikasi, Perlindungan data pribadi dan tren keamanan siber
PKS.1 4	LOBSTER	CentOS Linux release 7.3.1611 (Core)	RAI.03 Platform	RAI.03.01 Kerangka Infrastruktur	RAI.03.01 .01 Server	Dokumen Standar Manajemen Pengamanan Informasi (ISO 27001:/2013), Keputusan Kepala Dinas Kominfo No.23/Kep	Audit <i>Surveillance</i> ISO 27001:2013, Audit Internal ISO 27001:2013	Audit ISO 27001	Pembentukan Security Operation Center	Digital Forensik, Penetration Testing	Penetration Testing (Pentest)	Konfigurasi email server, Awareness Pengguna Aplikasi, Perlindungan data pribadi dan tren keamanan siber

ID	Nama Server	→ Perangkat Lunak Platform (Dependency)	→ RAI Level 1 (Dependency)	→ RAI Level 2 (Dependency)	→ RAI Level 3 (Dependency)	→ Standar Teknis dan Prosedur Keamanan SPBE (Dependency)	→ Audit Keamanan SPBE (Dependency)	→ Kelaikan Keamanan SPBE (Dependency)	→ Peningkatan Keamanan SPBE (Dependency)	→ Penanganan Insiden Keamanan SPBE (Dependency)	→ Identifikasi Kerentanan Keamanan SPBE (Dependency)	→ Edukasi Kesadaran Keamanan SPBE (Dependency)
						- Kominfo/2019 tentang Penetapan SOP Tata Kelola TIK pada Dinas Kominfo						
PKS.1 5	GORILA	Apache/2.2.22 (Ubuntu)	RAI.03 Platform	RAI.03.01 Kerangka Infrastruktur	RAI.03.01 .01 Server	Dokumen Standar Manajemen Pengamanan Informasi (ISO 27001:2013), Keputusan Kepala Dinas Kominfo No.23/Kep - Kominfo/2019 tentang Penetapan SOP Tata Kelola TIK pada Dinas Kominfo	Audit <i>Surveillance</i> ISO 27001:2013, Audit Internal ISO 27001:2013	Audit ISO 27001	Pembentukan Security Operation Center	Digital Forensik, Penetration Testing	Penetration Testing (Pentest)	Konfigurasi email server, Awareness Pengguna Aplikasi, Perlindungan data pribadi dan tren keamanan siber

ID	Nama Server	→ Perangkat Lunak Platform (Dependency)	→ RAI Level 1 (Dependency)	→ RAI Level 2 (Dependency)	→ RAI Level 3 (Dependency)	→ Standar Teknis dan Prosedur Keamanan SPBE (Dependency)	→ Audit Keamanan SPBE (Dependency)	→ Kelaikan Keamanan SPBE (Dependency)	→ Peningkatan Keamanan SPBE (Dependency)	→ Penanganan Insiden Keamanan SPBE (Dependency)	→ Identifikasi Kerentanan Keamanan SPBE (Dependency)	→ Edukasi Kesadaran Keamanan SPBE (Dependency)
PKS.1 6	KAKATUA		RAI.03 Platform	RAI.03.01 Kerangka Infrastruktur	RAI.03.01 .01 Server	Dokumen Standar Manajemen Pengamanan Informasi (ISO 27001:/2013), Keputusan Kepala Dinas Kominfo No.23/Kep - Kominfo/2019 tentang Penetapan SOP Tata Kelola TIK pada Dinas Kominfo	Audit <i>Surveillance</i> ISO 27001:2013, Audit Internal ISO 27001:2013	Audit ISO 27001	Pembentukan Security Operation Center	Digital Forensik, Penetration Testing	Penetration Testing (Pentest)	Konfigurasi email server, Awareness Pengguna Aplikasi, Perlindungan data pribadi dan tren keamanan siber
PKS.1 7	ARWANA	CentOS Linux release 7.3.1611 (Core)	RAI.03 Platform	RAI.03.01 Kerangka Infrastruktur	RAI.03.01 .01 Server	Dokumen Standar Manajemen Pengamanan Informasi (ISO 27001:/2013), Keputusan Kepala Dinas Kominfo No.23/Kep	Audit <i>Surveillance</i> ISO 27001:2013, Audit Internal ISO 27001:2013	Audit ISO 27001	Pembentukan Security Operation Center	Digital Forensik, Penetration Testing	Penetration Testing (Pentest)	Konfigurasi email server, Awareness Pengguna Aplikasi, Perlindungan data pribadi dan tren keamanan siber

ID	Nama Server	→ Perangkat Lunak Platform (Dependency)	→ RAI Level 1 (Dependency)	→ RAI Level 2 (Dependency)	→ RAI Level 3 (Dependency)	→ Standar Teknis dan Prosedur Keamanan SPBE (Dependency)	→ Audit Keamanan SPBE (Dependency)	→ Kelaikan Keamanan SPBE (Dependency)	→ Peningkatan Keamanan SPBE (Dependency)	→ Penanganan Insiden Keamanan SPBE (Dependency)	→ Identifikasi Kerentanan Keamanan SPBE (Dependency)	→ Edukasi Kesadaran Keamanan SPBE (Dependency)
						- Kominfo/2019 tentang Penetapan SOP Tata Kelola TIK pada Dinas Kominfo						
PKS.18	CAPIL		RAI.03 Platform	RAI.03.01 Kerangka Infrastruktur	RAI.03.01 .01 Server	Dokumen Standar Manajemen Pengamanan Informasi (ISO 27001:2013), Keputusan Kepala Dinas Kominfo No.23/Kep - Kominfo/2019 tentang Penetapan SOP Tata Kelola TIK pada Dinas Kominfo	Audit <i>Surveillance</i> ISO 27001:2013, Audit Internal ISO 27001:2013	Audit ISO 27001	Pembentukan Security Operation Center	Digital Forensik, Penetration Testing	Penetration Testing (Pentest)	Konfigurasi email server, Awareness Pengguna Aplikasi, Perlindungan data pribadi dan tren keamanan siber

ID	Nama Server	→ Perangkat Lunak Platform (Dependency)	→ RAI Level 1 (Dependency)	→ RAI Level 2 (Dependency)	→ RAI Level 3 (Dependency)	→ Standar Teknis dan Prosedur Keamanan SPBE (Dependency)	→ Audit Keamanan SPBE (Dependency)	→ Kelaikan Keamanan SPBE (Dependency)	→ Peningkatan Keamanan SPBE (Dependency)	→ Penanganan Insiden Keamanan SPBE (Dependency)	→ Identifikasi Kerentanan Keamanan SPBE (Dependency)	→ Edukasi Kesadaran Keamanan SPBE (Dependency)
PKS.19	PAUS	(Final) CentOS release 6.9 (Final)	RAI.03 Platform	RAI.03.01 Kerangka Infrastruktur	RAI.03.01 .01 Server	Dokumen Standar Manajemen Pengamanan Informasi (ISO 27001:/2013), Keputusan Kepala Dinas Kominfo No.23/Kep - Kominfo/2019 tentang Penetapan SOP Tata Kelola TIK pada Dinas Kominfo	Audit <i>Surveillance</i> ISO 27001:2013, Audit Internal ISO 27001:2013	Audit ISO 27001	Pembentukan Security Operation Center	Digital Forensik, Penetration Testing	Penetration Testing (Pentest)	Konfigurasi email server, Awareness Penggunaan Aplikasi, Perlindungan data pribadi dan tren keamanan siber
PKS.20	SERVER-HIU		RAI.03 Platform	RAI.03.01 Kerangka Infrastruktur	RAI.03.01 .01 Server	Dokumen Standar Manajemen Pengamanan Informasi (ISO 27001:/2013), Keputusan Kepala Dinas Kominfo No.23/Kep	Audit <i>Surveillance</i> ISO 27001:2013, Audit Internal ISO 27001:2013	Audit ISO 27001	Pembentukan Security Operation Center	Digital Forensik, Penetration Testing	Penetration Testing (Pentest)	Konfigurasi email server, Awareness Penggunaan Aplikasi, Perlindungan data pribadi dan tren keamanan siber

ID	Nama Server	→ Perangkat Lunak Platform (Dependency)	→ RAI Level 1 (Dependency)	→ RAI Level 2 (Dependency)	→ RAI Level 3 (Dependency)	→ Standar Teknis dan Prosedur Keamanan SPBE (Dependency)	→ Audit Keamanan SPBE (Dependency)	→ Kelaikan Keamanan SPBE (Dependency)	→ Peningkatan Keamanan SPBE (Dependency)	→ Penanganan Insiden Keamanan SPBE (Dependency)	→ Identifikasi Kerentanan Keamanan SPBE (Dependency)	→ Edukasi Kesadaran Keamanan SPBE (Dependency)
						- Kominfo/2019 tentang Penetapan SOP Tata Kelola TIK pada Dinas Kominfo						
PKS.2 1	LARON		RAI.03 Platform	RAI.03.01 Kerangka Infrastruktur	RAI.03.01 .01 Server	Dokumen Standar Manajemen Pengamanan Informasi (ISO 27001:2013), Keputusan Kepala Dinas Kominfo No.23/Kep - Kominfo/2019 tentang Penetapan SOP Tata Kelola TIK pada Dinas Kominfo	Audit <i>Surveillance</i> ISO 27001:2013, Audit Internal ISO 27001:2013	Audit ISO 27001	Pembentukan Security Operation Center	Digital Forensik, Penetration Testing	Penetration Testing (Pentest)	Konfigurasi email server, Awareness Pengguna Aplikasi, Perlindungan data pribadi dan tren keamanan siber

ID	Nama Server	→ Perangkat Lunak Platform (Dependency)	→ RAI Level 1 (Dependency)	→ RAI Level 2 (Dependency)	→ RAI Level 3 (Dependency)	→ Standar Teknis dan Prosedur Keamanan SPBE (Dependency)	→ Audit Keamanan SPBE (Dependency)	→ Kelaikan Keamanan SPBE (Dependency)	→ Peningkatan Keamanan SPBE (Dependency)	→ Penanganan Insiden Keamanan SPBE (Dependency)	→ Identifikasi Kerentanan Keamanan SPBE (Dependency)	→ Edukasi Kesadaran Keamanan SPBE (Dependency)
PKS.2 2	KALAJENKING	CentOS Linux release 7.4.1708 (Core)	RAI.03 Platform	RAI.03.01 Kerangka Infrastruktur	RAI.03.01 .01 Server	Dokumen Standar Manajemen Pengamanan Informasi (ISO 27001:/2013), Keputusan Kepala Dinas Kominfo No.23/Kep - Kominfo/2019 tentang Penetapan SOP Tata Kelola TIK pada Dinas Kominfo	Audit <i>Surveillance</i> ISO 27001:2013, Audit Internal ISO 27001:2013	Audit ISO 27001	Pembentukan Security Operation Center	Digital Forensik, Penetration Testing	Penetration Testing (Pentest)	Konfigurasi email server, Awareness Pengguna Aplikasi, Perlindungan data pribadi dan tren keamanan siber
PKS.2 3	NAGA	CentOS Linux release 7.3.1611 (Core)	RAI.03 Platform	RAI.03.01 Kerangka Infrastruktur	RAI.03.01 .01 Server	Dokumen Standar Manajemen Pengamanan Informasi (ISO 27001:/2013), Keputusan Kepala Dinas Kominfo No.23/Kep	Audit <i>Surveillance</i> ISO 27001:2013, Audit Internal ISO 27001:2013	Audit ISO 27001	Pembentukan Security Operation Center	Digital Forensik, Penetration Testing	Penetration Testing (Pentest)	Konfigurasi email server, Awareness Pengguna Aplikasi, Perlindungan data pribadi dan tren keamanan siber

ID	Nama Server	→ Perangkat Lunak Platform (Dependency)	→ RAI Level 1 (Dependency)	→ RAI Level 2 (Dependency)	→ RAI Level 3 (Dependency)	→ Standar Teknis dan Prosedur Keamanan SPBE (Dependency)	→ Audit Keamanan SPBE (Dependency)	→ Kelaikan Keamanan SPBE (Dependency)	→ Peningkatan Keamanan SPBE (Dependency)	→ Penanganan Insiden Keamanan SPBE (Dependency)	→ Identifikasi Kerentanan Keamanan SPBE (Dependency)	→ Edukasi Kesadaran Keamanan SPBE (Dependency)
						- Kominfo/2019 tentang Penetapan SOP Tata Kelola TIK pada Dinas Kominfo						
PKS.24	EX-MERPATI		RAI.03 Platform	RAI.03.01 Kerangka Infrastruktur	RAI.03.01 .01 Server	Dokumen Standar Manajemen Pengamanan Informasi (ISO 27001:2013), Keputusan Kepala Dinas Kominfo No.23/Kep - Kominfo/2019 tentang Penetapan SOP Tata Kelola TIK pada Dinas Kominfo	Audit <i>Surveillance</i> ISO 27001:2013, Audit Internal ISO 27001:2013	Audit ISO 27001	Pembentukan Security Operation Center	Digital Forensik, Penetration Testing	Penetration Testing (Pentest)	Konfigurasi email server, Awareness Pengguna Aplikasi, Perlindungan data pribadi dan tren keamanan siber

ID	Nama Server	→ Perangkat Lunak Platform (Dependency)	→ RAI Level 1 (Dependency)	→ RAI Level 2 (Dependency)	→ RAI Level 3 (Dependency)	→ Standar Teknis dan Prosedur Keamanan SPBE (Dependency)	→ Audit Keamanan SPBE (Dependency)	→ Kelaikan Keamanan SPBE (Dependency)	→ Peningkatan Keamanan SPBE (Dependency)	→ Penanganan Insiden Keamanan SPBE (Dependency)	→ Identifikasi Kerentanan Keamanan SPBE (Dependency)	→ Edukasi Kesadaran Keamanan SPBE (Dependency)
PKS.2 5	BLIBIS		RAI.03 Platform	RAI.03.01 Kerangka Infrastruktur	RAI.03.01 .01 Server	Dokumen Standar Manajemen Pengamanan Informasi (ISO 27001:/2013), Keputusan Kepala Dinas Kominfo No.23/Kep - Kominfo/2019 tentang Penetapan SOP Tata Kelola TIK pada Dinas Kominfo	Audit <i>Surveillance</i> ISO 27001:2013, Audit Internal ISO 27001:2013	Audit ISO 27001	Pembentukan Security Operation Center	Digital Forensik, Penetration Testing	Penetration Testing (Pentest)	Konfigurasi email server, Awareness Pengguna Aplikasi, Perlindungan data pribadi dan tren keamanan siber
PKS.2 6	BELUT /SIPBAR	Debian 8.6	RAI.03 Platform	RAI.03.01 Kerangka Infrastruktur	RAI.03.01 .01 Server	Dokumen Standar Manajemen Pengamanan Informasi (ISO 27001:/2013), Keputusan Kepala Dinas Kominfo No.23/Kep	Audit <i>Surveillance</i> ISO 27001:2013, Audit Internal ISO 27001:2013	Audit ISO 27001	Pembentukan Security Operation Center	Digital Forensik, Penetration Testing	Penetration Testing (Pentest)	Konfigurasi email server, Awareness Pengguna Aplikasi, Perlindungan data pribadi dan tren keamanan siber

ID	Nama Server	→ Perangkat Lunak Platform (Dependency)	→ RAI Level 1 (Dependency)	→ RAI Level 2 (Dependency)	→ RAI Level 3 (Dependency)	→ Standar Teknis dan Prosedur Keamanan SPBE (Dependency)	→ Audit Keamanan SPBE (Dependency)	→ Kelaikan Keamanan SPBE (Dependency)	→ Peningkatan Keamanan SPBE (Dependency)	→ Penanganan Insiden Keamanan SPBE (Dependency)	→ Identifikasi Kerentanan Keamanan SPBE (Dependency)	→ Edukasi Kesadaran Keamanan SPBE (Dependency)
						- Kominfo/2019 tentang Penetapan SOP Tata Kelola TIK pada Dinas Kominfo						
PKS.2 7	KIJANG		RAI.03 Platform	RAI.03.01 Kerangka Infrastruktur	RAI.03.01 .01 Server	Dokumen Standar Manajemen Pengamanan Informasi (ISO 27001:2013), Keputusan Kepala Dinas Kominfo No.23/Kep - Kominfo/2019 tentang Penetapan SOP Tata Kelola TIK pada Dinas Kominfo	Audit <i>Surveillance</i> ISO 27001:2013, Audit Internal ISO 27001:2013	Audit ISO 27001	Pembentukan Security Operation Center	Digital Forensik, Penetration Testing	Penetration Testing (Pentest)	Konfigurasi email server, Awareness Pengguna Aplikasi, Perlindungan data pribadi dan tren keamanan siber

ID	Nama Server	→ Perangkat Lunak Platform (Dependency)	→ RAI Level 1 (Dependency)	→ RAI Level 2 (Dependency)	→ RAI Level 3 (Dependency)	→ Standar Teknis dan Prosedur Keamanan SPBE (Dependency)	→ Audit Keamanan SPBE (Dependency)	→ Kelaikan Keamanan SPBE (Dependency)	→ Peningkatan Keamanan SPBE (Dependency)	→ Penanganan Insiden Keamanan SPBE (Dependency)	→ Identifikasi Kerentanan Keamanan SPBE (Dependency)	→ Edukasi Kesadaran Keamanan SPBE (Dependency)
PKS.2 8	JAGUAR		RAI.03 Platform	RAI.03.01 Kerangka Infrastruktur	RAI.03.01 .01 Server	Dokumen Standar Manajemen Pengamanan Informasi (ISO 27001:/2013), Keputusan Kepala Dinas Kominfo No.23/Kep - Kominfo/2019 tentang Penetapan SOP Tata Kelola TIK pada Dinas Kominfo	Audit <i>Surveillance</i> ISO 27001:2013, Audit Internal ISO 27001:2013	Audit ISO 27001	Pembentukan Security Operation Center	Digital Forensik, Penetration Testing	Penetration Testing (Pentest)	Konfigurasi email server, Awareness Penggunaan Aplikasi, Perlindungan data pribadi dan tren keamanan siber
PKS.2 9	GELATIK		RAI.03 Platform	RAI.03.01 Kerangka Infrastruktur	RAI.03.01 .01 Server	Dokumen Standar Manajemen Pengamanan Informasi (ISO 27001:/2013), Keputusan Kepala Dinas Kominfo No.23/Kep	Audit <i>Surveillance</i> ISO 27001:2013, Audit Internal ISO 27001:2013	Audit ISO 27001	Pembentukan Security Operation Center	Digital Forensik, Penetration Testing	Penetration Testing (Pentest)	Konfigurasi email server, Awareness Penggunaan Aplikasi, Perlindungan data pribadi dan tren keamanan siber

ID	Nama Server	→ Perangkat Lunak Platform (Dependency)	→ RAI Level 1 (Dependency)	→ RAI Level 2 (Dependency)	→ RAI Level 3 (Dependency)	→ Standar Teknis dan Prosedur Keamanan SPBE (Dependency)	→ Audit Keamanan SPBE (Dependency)	→ Kelaikan Keamanan SPBE (Dependency)	→ Peningkatan Keamanan SPBE (Dependency)	→ Penanganan Insiden Keamanan SPBE (Dependency)	→ Identifikasi Kerentanan Keamanan SPBE (Dependency)	→ Edukasi Kesadaran Keamanan SPBE (Dependency)
						- Kominfo/2019 tentang Penetapan SOP Tata Kelola TIK pada Dinas Kominfo						
PKS.30	PLUTO		RAI.03 Platform	RAI.03.01 Kerangka Infrastruktur	RAI.03.01 .01 Server	Dokumen Standar Manajemen Pengamanan Informasi (ISO 27001:2013), Keputusan Kepala Dinas Kominfo No.23/Kep - Kominfo/2019 tentang Penetapan SOP Tata Kelola TIK pada Dinas Kominfo	Audit <i>Surveillance</i> ISO 27001:2013, Audit Internal ISO 27001:2013	Audit ISO 27001	Pembentukan Security Operation Center	Digital Forensik, Penetration Testing	Penetration Testing (Pentest)	Konfigurasi email server, Awareness Pengguna Aplikasi, Perlindungan data pribadi dan tren keamanan siber

ID	Nama Server	→ Perangkat Lunak Platform (Dependency)	→ RAI Level 1 (Dependency)	→ RAI Level 2 (Dependency)	→ RAI Level 3 (Dependency)	→ Standar Teknis dan Prosedur Keamanan SPBE (Dependency)	→ Audit Keamanan SPBE (Dependency)	→ Kelaikan Keamanan SPBE (Dependency)	→ Peningkatan Keamanan SPBE (Dependency)	→ Penanganan Insiden Keamanan SPBE (Dependency)	→ Identifikasi Kerentanan Keamanan SPBE (Dependency)	→ Edukasi Kesadaran Keamanan SPBE (Dependency)
PKS.3 1	MARS		RAI.03 Platform	RAI.03.01 Kerangka Infrastruktur	RAI.03.01 .01 Server	Dokumen Standar Manajemen Pengamanan Informasi (ISO 27001:/2013), Keputusan Kepala Dinas Kominfo No.23/Kep - Kominfo/2019 tentang Penetapan SOP Tata Kelola TIK pada Dinas Kominfo	Audit <i>Surveillance</i> ISO 27001:2013, Audit Internal ISO 27001:2013	Audit ISO 27001	Pembentukan Security Operation Center	Digital Forensik, Penetration Testing	Penetration Testing (Pentest)	Konfigurasi email server, Awareness Pengguna Aplikasi, Perlindungan data pribadi dan tren keamanan siber
PKS.3 2	BONOBO		RAI.03 Platform	RAI.03.01 Kerangka Infrastruktur	RAI.03.01 .01 Server	Dokumen Standar Manajemen Pengamanan Informasi (ISO 27001:/2013), Keputusan Kepala Dinas Kominfo No.23/Kep	Audit <i>Surveillance</i> ISO 27001:2013, Audit Internal ISO 27001:2013	Audit ISO 27001	Pembentukan Security Operation Center	Digital Forensik, Penetration Testing	Penetration Testing (Pentest)	Konfigurasi email server, Awareness Pengguna Aplikasi, Perlindungan data pribadi dan tren keamanan siber

ID	Nama Server	→ Perangkat Lunak Platform (Dependency)	→ RAI Level 1 (Dependency)	→ RAI Level 2 (Dependency)	→ RAI Level 3 (Dependency)	→ Standar Teknis dan Prosedur Keamanan SPBE (Dependency)	→ Audit Keamanan SPBE (Dependency)	→ Kelaikan Keamanan SPBE (Dependency)	→ Peningkatan Keamanan SPBE (Dependency)	→ Penanganan Insiden Keamanan SPBE (Dependency)	→ Identifikasi Kerentanan Keamanan SPBE (Dependency)	→ Edukasi Kesadaran Keamanan SPBE (Dependency)
						- Kominfo/2019 tentang Penetapan SOP Tata Kelola TIK pada Dinas Kominfo						
PKS.3 3	PERKUTUT		RAI.03 Platform	RAI.03.01 Kerangka Infrastruktur	RAI.03.01 .01 Server	Dokumen Standar Manajemen Pengamanan Informasi (ISO 27001:2013), Keputusan Kepala Dinas Kominfo No.23/Kep - Kominfo/2019 tentang Penetapan SOP Tata Kelola TIK pada Dinas Kominfo	Audit <i>Surveillance</i> ISO 27001:2013, Audit Internal ISO 27001:2013	Audit ISO 27001	Pembentukan Security Operation Center	Digital Forensik, Penetration Testing	Penetration Testing (Pentest)	Konfigurasi email server, Awareness Pengguna Aplikasi, Perlindungan data pribadi dan tren keamanan siber

ID	Nama Server	→ Perangkat Lunak Platform (Dependency)	→ RAI Level 1 (Dependency)	→ RAI Level 2 (Dependency)	→ RAI Level 3 (Dependency)	→ Standar Teknis dan Prosedur Keamanan SPBE (Dependency)	→ Audit Keamanan SPBE (Dependency)	→ Kelaikan Keamanan SPBE (Dependency)	→ Peningkatan Keamanan SPBE (Dependency)	→ Penanganan Insiden Keamanan SPBE (Dependency)	→ Identifikasi Kerentanan Keamanan SPBE (Dependency)	→ Edukasi Kesadaran Keamanan SPBE (Dependency)
PKS.3 4	LANDAK		RAI.03 Platform	RAI.03.01 Kerangka Infrastruktur	RAI.03.01 .01 Server	Dokumen Standar Manajemen Pengamanan Informasi (ISO 27001:/2013), Keputusan Kepala Dinas Kominfo No.23/Kep - Kominfo/2019 tentang Penetapan SOP Tata Kelola TIK pada Dinas Kominfo	Audit <i>Surveillance</i> ISO 27001:2013, Audit Internal ISO 27001:2013	Audit ISO 27001	Pembentukan Security Operation Center	Digital Forensik, Penetration Testing	Penetration Testing (Pentest)	Konfigurasi email server, Awareness Pengguna Aplikasi, Perlindungan data pribadi dan tren keamanan siber
PKS.3 5	PAUS-2		RAI.03 Platform	RAI.03.01 Kerangka Infrastruktur	RAI.03.01 .01 Server	Dokumen Standar Manajemen Pengamanan Informasi (ISO 27001:/2013), Keputusan Kepala Dinas Kominfo No.23/Kep	Audit <i>Surveillance</i> ISO 27001:2013, Audit Internal ISO 27001:2013	Audit ISO 27001	Pembentukan Security Operation Center	Digital Forensik, Penetration Testing	Penetration Testing (Pentest)	Konfigurasi email server, Awareness Pengguna Aplikasi, Perlindungan data pribadi dan tren keamanan siber

ID	Nama Server	→ Perangkat Lunak Platform (Dependency)	→ RAI Level 1 (Dependency)	→ RAI Level 2 (Dependency)	→ RAI Level 3 (Dependency)	→ Standar Teknis dan Prosedur Keamanan SPBE (Dependency)	→ Audit Keamanan SPBE (Dependency)	→ Kelaikan Keamanan SPBE (Dependency)	→ Peningkatan Keamanan SPBE (Dependency)	→ Penanganan Insiden Keamanan SPBE (Dependency)	→ Identifikasi Kerentanan Keamanan SPBE (Dependency)	→ Edukasi Kesadaran Keamanan SPBE (Dependency)
						- Kominfo/2019 tentang Penetapan SOP Tata Kelola TIK pada Dinas Kominfo						
PKS.3 6	PATIN		RAI.03 Platform	RAI.03.01 Kerangka Infrastruktur	RAI.03.01 .01 Server	Dokumen Standar Manajemen Pengamanan Informasi (ISO 27001:2013), Keputusan Kepala Dinas Kominfo No.23/Kep - Kominfo/2019 tentang Penetapan SOP Tata Kelola TIK pada Dinas Kominfo	Audit <i>Surveillance</i> ISO 27001:2013, Audit Internal ISO 27001:2013	Audit ISO 27001	Pembentukan Security Operation Center	Digital Forensik, Penetration Testing	Penetration Testing (Pentest)	Konfigurasi email server, Awareness Pengguna Aplikasi, Perlindungan data pribadi dan tren keamanan siber

ID	Nama Server	→ Perangkat Lunak Platform (Dependency)	→ RAI Level 1 (Dependency)	→ RAI Level 2 (Dependency)	→ RAI Level 3 (Dependency)	→ Standar Teknis dan Prosedur Keamanan SPBE (Dependency)	→ Audit Keamanan SPBE (Dependency)	→ Kelaikan Keamanan SPBE (Dependency)	→ Peningkatan Keamanan SPBE (Dependency)	→ Penanganan Insiden Keamanan SPBE (Dependency)	→ Identifikasi Kerentanan Keamanan SPBE (Dependency)	→ Edukasi Kesadaran Keamanan SPBE (Dependency)
PKS.3 7	STORAGE-SERVER		RAI.03 Platform	RAI.03.01 Kerangka Infrastruktur	RAI.03.01 .01 Server	Dokumen Standar Manajemen Pengamanan Informasi (ISO 27001:/2013), Keputusan Kepala Dinas Kominfo No.23/Kep - Kominfo/2019 tentang Penetapan SOP Tata Kelola TIK pada Dinas Kominfo	Audit <i>Surveillance</i> ISO 27001:2013, Audit Internal ISO 27001:2013	Audit ISO 27001	Pembentukan Security Operation Center	Digital Forensik, Penetration Testing	Penetration Testing (Pentest)	Konfigurasi email server, Awareness Pengguna Aplikasi, Perlindungan data pribadi dan tren keamanan siber
PKS.3 8	GUPPY		RAI.03 Platform	RAI.03.01 Kerangka Infrastruktur	RAI.03.01 .01 Server	Dokumen Standar Manajemen Pengamanan Informasi (ISO 27001:/2013), Keputusan Kepala Dinas Kominfo No.23/Kep	Audit <i>Surveillance</i> ISO 27001:2013, Audit Internal ISO 27001:2013	Audit ISO 27001	Pembentukan Security Operation Center	Digital Forensik, Penetration Testing	Penetration Testing (Pentest)	Konfigurasi email server, Awareness Pengguna Aplikasi, Perlindungan data pribadi dan tren keamanan siber

ID	Nama Server	→ Perangkat Lunak Platform (Dependency)	→ RAI Level 1 (Dependency)	→ RAI Level 2 (Dependency)	→ RAI Level 3 (Dependency)	→ Standar Teknis dan Prosedur Keamanan SPBE (Dependency)	→ Audit Keamanan SPBE (Dependency)	→ Kelaikan Keamanan SPBE (Dependency)	→ Peningkatan Keamanan SPBE (Dependency)	→ Penanganan Insiden Keamanan SPBE (Dependency)	→ Identifikasi Kerentanan Keamanan SPBE (Dependency)	→ Edukasi Kesadaran Keamanan SPBE (Dependency)
						- Kominfo/2019 tentang Penetapan SOP Tata Kelola TIK pada Dinas Kominfo						
PKS.39	SALMON		RAI.03 Platform	RAI.03.01 Kerangka Infrastruktur	RAI.03.01 .01 Server	Dokumen Standar Manajemen Pengamanan Informasi (ISO 27001:2013), Keputusan Kepala Dinas Kominfo No.23/Kep - Kominfo/2019 tentang Penetapan SOP Tata Kelola TIK pada Dinas Kominfo	Audit <i>Surveillance</i> ISO 27001:2013, Audit Internal ISO 27001:2013	Audit ISO 27001	Pembentukan Security Operation Center	Digital Forensik, Penetration Testing	Penetration Testing (Pentest)	Konfigurasi email server, Awareness Pengguna Aplikasi, Perlindungan data pribadi dan tren keamanan siber

ID	Nama Server	→ Perangkat Lunak Platform (Dependency)	→ RAI Level 1 (Dependency)	→ RAI Level 2 (Dependency)	→ RAI Level 3 (Dependency)	→ Standar Teknis dan Prosedur Keamanan SPBE (Dependency)	→ Audit Keamanan SPBE (Dependency)	→ Kelaikan Keamanan SPBE (Dependency)	→ Peningkatan Keamanan SPBE (Dependency)	→ Penanganan Insiden Keamanan SPBE (Dependency)	→ Identifikasi Kerentanan Keamanan SPBE (Dependency)	→ Edukasi Kesadaran Keamanan SPBE (Dependency)
PKS.40	LELE		RAI.03 Platform	RAI.03.01 Kerangka Infrastruktur	RAI.03.01 .01 Server	Dokumen Standar Manajemen Pengamanan Informasi (ISO 27001:/2013), Keputusan Kepala Dinas Kominfo No.23/Kep - Kominfo/2019 tentang Penetapan SOP Tata Kelola TIK pada Dinas Kominfo	Audit <i>Surveillance</i> ISO 27001:2013, Audit Internal ISO 27001:2013	Audit ISO 27001	Pembentukan Security Operation Center	Digital Forensik, Penetration Testing	Penetration Testing (Pentest)	Konfigurasi email server, Awareness Pengguna Aplikasi, Perlindungan data pribadi dan tren keamanan siber
PKS.41	BUNGLON		RAI.03 Platform	RAI.03.01 Kerangka Infrastruktur	RAI.03.01 .01 Server	Dokumen Standar Manajemen Pengamanan Informasi (ISO 27001:/2013), Keputusan Kepala Dinas Kominfo No.23/Kep	Audit <i>Surveillance</i> ISO 27001:2013, Audit Internal ISO 27001:2013	Audit ISO 27001	Pembentukan Security Operation Center	Digital Forensik, Penetration Testing	Penetration Testing (Pentest)	Konfigurasi email server, Awareness Pengguna Aplikasi, Perlindungan data pribadi dan tren keamanan siber

ID	Nama Server	→ Perangkat Lunak Platform (Dependency)	→ RAI Level 1 (Dependency)	→ RAI Level 2 (Dependency)	→ RAI Level 3 (Dependency)	→ Standar Teknis dan Prosedur Keamanan SPBE (Dependency)	→ Audit Keamanan SPBE (Dependency)	→ Kelaikan Keamanan SPBE (Dependency)	→ Peningkatan Keamanan SPBE (Dependency)	→ Penanganan Insiden Keamanan SPBE (Dependency)	→ Identifikasi Kerentanan Keamanan SPBE (Dependency)	→ Edukasi Kesadaran Keamanan SPBE (Dependency)
						- Kominfo/2019 tentang Penetapan SOP Tata Kelola TIK pada Dinas Kominfo						
PKS.4 2	GURAME		RAI.03 Platform	RAI.03.01 Kerangka Infrastruktur	RAI.03.01 .01 Server	Dokumen Standar Manajemen Pengamanan Informasi (ISO 27001:2013), Keputusan Kepala Dinas Kominfo No.23/Kep - Kominfo/2019 tentang Penetapan SOP Tata Kelola TIK pada Dinas Kominfo	Audit <i>Surveillance</i> ISO 27001:2013, Audit Internal ISO 27001:2013	Audit ISO 27001	Pembentukan Security Operation Center	Digital Forensik, Penetration Testing	Penetration Testing (Pentest)	Konfigurasi email server, Awareness Pengguna Aplikasi, Perlindungan data pribadi dan tren keamanan siber

ID	Nama Server	→ Perangkat Lunak Platform (Dependency)	→ RAI Level 1 (Dependency)	→ RAI Level 2 (Dependency)	→ RAI Level 3 (Dependency)	→ Standar Teknis dan Prosedur Keamanan SPBE (Dependency)	→ Audit Keamanan SPBE (Dependency)	→ Kelaikan Keamanan SPBE (Dependency)	→ Peningkatan Keamanan SPBE (Dependency)	→ Penanganan Insiden Keamanan SPBE (Dependency)	→ Identifikasi Kerentanan Keamanan SPBE (Dependency)	→ Edukasi Kesadaran Keamanan SPBE (Dependency)
PKS.4 3	MUJAER		RAI.03 Platform	RAI.03.01 Kerangka Infrastruktur	RAI.03.01 .01 Server	Dokumen Standar Manajemen Pengamanan Informasi (ISO 27001:/2013), Keputusan Kepala Dinas Kominfo No.23/Kep - Kominfo/2019 tentang Penetapan SOP Tata Kelola TIK pada Dinas Kominfo	Audit <i>Surveillance</i> ISO 27001:2013, Audit Internal ISO 27001:2013	Audit ISO 27001	Pembentukan Security Operation Center	Digital Forensik, Penetration Testing	Penetration Testing (Pentest)	Konfigurasi email server, Awareness Pengguna Aplikasi, Perlindungan data pribadi dan tren keamanan siber
PKS.4 4	KUTILANG1		RAI.03 Platform	RAI.03.01 Kerangka Infrastruktur	RAI.03.01 .01 Server	Dokumen Standar Manajemen Pengamanan Informasi (ISO 27001:/2013), Keputusan Kepala Dinas Kominfo No.23/Kep	Audit <i>Surveillance</i> ISO 27001:2013, Audit Internal ISO 27001:2013	Audit ISO 27001	Pembentukan Security Operation Center	Digital Forensik, Penetration Testing	Penetration Testing (Pentest)	Konfigurasi email server, Awareness Pengguna Aplikasi, Perlindungan data pribadi dan tren keamanan siber

ID	Nama Server	→ Perangkat Lunak Platform (Dependency)	→ RAI Level 1 (Dependency)	→ RAI Level 2 (Dependency)	→ RAI Level 3 (Dependency)	→ Standar Teknis dan Prosedur Keamanan SPBE (Dependency)	→ Audit Keamanan SPBE (Dependency)	→ Kelaikan Keamanan SPBE (Dependency)	→ Peningkatan Keamanan SPBE (Dependency)	→ Penanganan Insiden Keamanan SPBE (Dependency)	→ Identifikasi Kerentanan Keamanan SPBE (Dependency)	→ Edukasi Kesadaran Keamanan SPBE (Dependency)
						- Kominfo/2019 tentang Penetapan SOP Tata Kelola TIK pada Dinas Kominfo						
PKS.4 5	TUNA		RAI.03 Platform	RAI.03.01 Kerangka Infrastruktur	RAI.03.01 .01 Server	Dokumen Standar Manajemen Pengamanan Informasi (ISO 27001:2013), Keputusan Kepala Dinas Kominfo No.23/Kep - Kominfo/2019 tentang Penetapan SOP Tata Kelola TIK pada Dinas Kominfo	Audit <i>Surveillance</i> ISO 27001:2013, Audit Internal ISO 27001:2013	Audit ISO 27001	Pembentukan Security Operation Center	Digital Forensik, Penetration Testing	Penetration Testing (Pentest)	Konfigurasi email server, Awareness Pengguna Aplikasi, Perlindungan data pribadi dan tren keamanan siber

ID	Nama Server	→ Perangkat Lunak Platform (Dependency)	→ RAI Level 1 (Dependency)	→ RAI Level 2 (Dependency)	→ RAI Level 3 (Dependency)	→ Standar Teknis dan Prosedur Keamanan SPBE (Dependency)	→ Audit Keamanan SPBE (Dependency)	→ Kelaikan Keamanan SPBE (Dependency)	→ Peningkatan Keamanan SPBE (Dependency)	→ Penanganan Insiden Keamanan SPBE (Dependency)	→ Identifikasi Kerentanan Keamanan SPBE (Dependency)	→ Edukasi Kesadaran Keamanan SPBE (Dependency)
PKS.4 6	PIRANHA		RAI.03 Platform	RAI.03.01 Kerangka Infrastruktur	RAI.03.01 .01 Server	Dokumen Standar Manajemen Pengamanan Informasi (ISO 27001:/2013), Keputusan Kepala Dinas Kominfo No.23/Kep - Kominfo/2019 tentang Penetapan SOP Tata Kelola TIK pada Dinas Kominfo	Audit <i>Surveillance</i> ISO 27001:2013, Audit Internal ISO 27001:2013	Audit ISO 27001	Pembentukan Security Operation Center	Digital Forensik, Penetration Testing	Penetration Testing (Pentest)	Konfigurasi email server, Awareness Pengguna Aplikasi, Perlindungan data pribadi dan tren keamanan siber
PKS.4 7	ELANG-2		RAI.03 Platform	RAI.03.01 Kerangka Infrastruktur	RAI.03.01 .01 Server	Dokumen Standar Manajemen Pengamanan Informasi (ISO 27001:/2013), Keputusan Kepala Dinas Kominfo No.23/Kep	Audit <i>Surveillance</i> ISO 27001:2013, Audit Internal ISO 27001:2013	Audit ISO 27001	Pembentukan Security Operation Center	Digital Forensik, Penetration Testing	Penetration Testing (Pentest)	Konfigurasi email server, Awareness Pengguna Aplikasi, Perlindungan data pribadi dan tren keamanan siber

ID	Nama Server	→ Perangkat Lunak Platform (Dependency)	→ RAI Level 1 (Dependency)	→ RAI Level 2 (Dependency)	→ RAI Level 3 (Dependency)	→ Standar Teknis dan Prosedur Keamanan SPBE (Dependency)	→ Audit Keamanan SPBE (Dependency)	→ Kelaikan Keamanan SPBE (Dependency)	→ Peningkatan Keamanan SPBE (Dependency)	→ Penanganan Insiden Keamanan SPBE (Dependency)	→ Identifikasi Kerentanan Keamanan SPBE (Dependency)	→ Edukasi Kesadaran Keamanan SPBE (Dependency)
						- Kominfo/2019 tentang Penetapan SOP Tata Kelola TIK pada Dinas Kominfo						
PKS.48	SERIGALA		RAI.03 Platform	RAI.03.01 Kerangka Infrastruktur	RAI.03.01 .01 Server	Dokumen Standar Manajemen Pengamanan Informasi (ISO 27001:2013), Keputusan Kepala Dinas Kominfo No.23/Kep - Kominfo/2019 tentang Penetapan SOP Tata Kelola TIK pada Dinas Kominfo	Audit <i>Surveillance</i> ISO 27001:2013, Audit Internal ISO 27001:2013	Audit ISO 27001	Pembentukan Security Operation Center	Digital Forensik, Penetration Testing	Penetration Testing (Pentest)	Konfigurasi email server, Awareness Pengguna Aplikasi, Perlindungan data pribadi dan tren keamanan siber

ID	Nama Server	→ Perangkat Lunak Platform (Dependency)	→ RAI Level 1 (Dependency)	→ RAI Level 2 (Dependency)	→ RAI Level 3 (Dependency)	→ Standar Teknis dan Prosedur Keamanan SPBE (Dependency)	→ Audit Keamanan SPBE (Dependency)	→ Kelaikan Keamanan SPBE (Dependency)	→ Peningkatan Keamanan SPBE (Dependency)	→ Penanganan Insiden Keamanan SPBE (Dependency)	→ Identifikasi Kerentanan Keamanan SPBE (Dependency)	→ Edukasi Kesadaran Keamanan SPBE (Dependency)
PKS.49	SINGA		RAI.03 Platform	RAI.03.01 Kerangka Infrastruktur	RAI.03.01 .01 Server	Dokumen Standar Manajemen Pengamanan Informasi (ISO 27001:/2013), Keputusan Kepala Dinas Kominfo No.23/Kep - Kominfo/2019 tentang Penetapan SOP Tata Kelola TIK pada Dinas Kominfo	Audit <i>Surveillance</i> ISO 27001:2013, Audit Internal ISO 27001:2013	Audit ISO 27001	Pembentukan Security Operation Center	Digital Forensik, Penetration Testing	Penetration Testing (Pentest)	Konfigurasi email server, Awareness Penggunaan Aplikasi, Perlindungan data pribadi dan tren keamanan siber
PKS.50	BEO		RAI.03 Platform	RAI.03.01 Kerangka Infrastruktur	RAI.03.01 .01 Server	Dokumen Standar Manajemen Pengamanan Informasi (ISO 27001:/2013), Keputusan Kepala Dinas Kominfo No.23/Kep	Audit <i>Surveillance</i> ISO 27001:2013, Audit Internal ISO 27001:2013	Audit ISO 27001	Pembentukan Security Operation Center	Digital Forensik, Penetration Testing	Penetration Testing (Pentest)	Konfigurasi email server, Awareness Penggunaan Aplikasi, Perlindungan data pribadi dan tren keamanan siber

ID	Nama Server	→ Perangkat Lunak Platform (Dependency)	→ RAI Level 1 (Dependency)	→ RAI Level 2 (Dependency)	→ RAI Level 3 (Dependency)	→ Standar Teknis dan Prosedur Keamanan SPBE (Dependency)	→ Audit Keamanan SPBE (Dependency)	→ Kelaikan Keamanan SPBE (Dependency)	→ Peningkatan Keamanan SPBE (Dependency)	→ Penanganan Insiden Keamanan SPBE (Dependency)	→ Identifikasi Kerentanan Keamanan SPBE (Dependency)	→ Edukasi Kesadaran Keamanan SPBE (Dependency)
						- Kominfo/2019 tentang Penetapan SOP Tata Kelola TIK pada Dinas Kominfo						
PKS.5 1	BIDADARI		RAI.03 Platform	RAI.03.01 Kerangka Infrastruktur	RAI.03.01 .01 Server	Dokumen Standar Manajemen Pengamanan Informasi (ISO 27001:2013), Keputusan Kepala Dinas Kominfo No.23/Kep - Kominfo/2019 tentang Penetapan SOP Tata Kelola TIK pada Dinas Kominfo	Audit <i>Surveillance</i> ISO 27001:2013, Audit Internal ISO 27001:2013	Audit ISO 27001	Pembentukan Security Operation Center	Digital Forensik, Penetration Testing	Penetration Testing (Pentest)	Konfigurasi email server, Awareness Pengguna Aplikasi, Perlindungan data pribadi dan tren keamanan siber

ID	Nama Server	→ Perangkat Lunak Platform (Dependency)	→ RAI Level 1 (Dependency)	→ RAI Level 2 (Dependency)	→ RAI Level 3 (Dependency)	→ Standar Teknis dan Prosedur Keamanan SPBE (Dependency)	→ Audit Keamanan SPBE (Dependency)	→ Kelaikan Keamanan SPBE (Dependency)	→ Peningkatan Keamanan SPBE (Dependency)	→ Penanganan Insiden Keamanan SPBE (Dependency)	→ Identifikasi Kerentanan Keamanan SPBE (Dependency)	→ Edukasi Kesadaran Keamanan SPBE (Dependency)
PKS.5 2	TOMCAT		RAI.03 Platform	RAI.03.01 Kerangka Infrastruktur	RAI.03.01 .01 Server	Dokumen Standar Manajemen Pengamanan Informasi (ISO 27001:/2013), Keputusan Kepala Dinas Kominfo No.23/Kep - Kominfo/2019 tentang Penetapan SOP Tata Kelola TIK pada Dinas Kominfo	Audit <i>Surveillance</i> ISO 27001:2013, Audit Internal ISO 27001:2013	Audit ISO 27001	Pembentukan Security Operation Center	Digital Forensik, Penetration Testing	Penetration Testing (Pentest)	Konfigurasi email server, Awareness Pengguna Aplikasi, Perlindungan data pribadi dan tren keamanan siber
PKS.5 3	SIGUNG		RAI.03 Platform	RAI.03.01 Kerangka Infrastruktur	RAI.03.01 .01 Server	Dokumen Standar Manajemen Pengamanan Informasi (ISO 27001:/2013), Keputusan Kepala Dinas Kominfo No.23/Kep	Audit <i>Surveillance</i> ISO 27001:2013, Audit Internal ISO 27001:2013	Audit ISO 27001	Pembentukan Security Operation Center	Digital Forensik, Penetration Testing	Penetration Testing (Pentest)	Konfigurasi email server, Awareness Pengguna Aplikasi, Perlindungan data pribadi dan tren keamanan siber

ID	Nama Server	→ Perangkat Lunak Platform (Dependency)	→ RAI Level 1 (Dependency)	→ RAI Level 2 (Dependency)	→ RAI Level 3 (Dependency)	→ Standar Teknis dan Prosedur Keamanan SPBE (Dependency)	→ Audit Keamanan SPBE (Dependency)	→ Kelaikan Keamanan SPBE (Dependency)	→ Peningkatan Keamanan SPBE (Dependency)	→ Penanganan Insiden Keamanan SPBE (Dependency)	→ Identifikasi Kerentanan Keamanan SPBE (Dependency)	→ Edukasi Kesadaran Keamanan SPBE (Dependency)
						- Kominfo/2019 tentang Penetapan SOP Tata Kelola TIK pada Dinas Kominfo						
PKS.54	HAMSTER		RAI.03 Platform	RAI.03.01 Kerangka Infrastruktur	RAI.03.01 .01 Server	Dokumen Standar Manajemen Pengamanan Informasi (ISO 27001:2013), Keputusan Kepala Dinas Kominfo No.23/Kep - Kominfo/2019 tentang Penetapan SOP Tata Kelola TIK pada Dinas Kominfo	Audit <i>Surveillance</i> ISO 27001:2013, Audit Internal ISO 27001:2013	Audit ISO 27001	Pembentukan Security Operation Center	Digital Forensik, Penetration Testing	Penetration Testing (Pentest)	Konfigurasi email server, Awareness Pengguna Aplikasi, Perlindungan data pribadi dan tren keamanan siber

ID	Nama Server	→ Perangkat Lunak Platform (Dependency)	→ RAI Level 1 (Dependency)	→ RAI Level 2 (Dependency)	→ RAI Level 3 (Dependency)	→ Standar Teknis dan Prosedur Keamanan SPBE (Dependency)	→ Audit Keamanan SPBE (Dependency)	→ Kelaikan Keamanan SPBE (Dependency)	→ Peningkatan Keamanan SPBE (Dependency)	→ Penanganan Insiden Keamanan SPBE (Dependency)	→ Identifikasi Kerentanan Keamanan SPBE (Dependency)	→ Edukasi Kesadaran Keamanan SPBE (Dependency)
PKS.5 5	TONGKOL		RAI.03 Platform	RAI.03.01 Kerangka Infrastruktur	RAI.03.01 .01 Server	Dokumen Standar Manajemen Pengamanan Informasi (ISO 27001:/2013), Keputusan Kepala Dinas Kominfo No.23/Kep - Kominfo/2019 tentang Penetapan SOP Tata Kelola TIK pada Dinas Kominfo	Audit <i>Surveillance</i> ISO 27001:2013, Audit Internal ISO 27001:2013	Audit ISO 27001	Pembentukan Security Operation Center	Digital Forensik, Penetration Testing	Penetration Testing (Pentest)	Konfigurasi email server, Awareness Pengguna Aplikasi, Perlindungan data pribadi dan tren keamanan siber
PKS.5 6	BAWAL	Debian 8.2	RAI.03 Platform	RAI.03.01 Kerangka Infrastruktur	RAI.03.01 .01 Server	Dokumen Standar Manajemen Pengamanan Informasi (ISO 27001:/2013), Keputusan Kepala Dinas Kominfo No.23/Kep	Audit <i>Surveillance</i> ISO 27001:2013, Audit Internal ISO 27001:2013	Audit ISO 27001	Pembentukan Security Operation Center	Digital Forensik, Penetration Testing	Penetration Testing (Pentest)	Konfigurasi email server, Awareness Pengguna Aplikasi, Perlindungan data pribadi dan tren keamanan siber

ID	Nama Server	→ Perangkat Lunak Platform (Dependency)	→ RAI Level 1 (Dependency)	→ RAI Level 2 (Dependency)	→ RAI Level 3 (Dependency)	→ Standar Teknis dan Prosedur Keamanan SPBE (Dependency)	→ Audit Keamanan SPBE (Dependency)	→ Kelaikan Keamanan SPBE (Dependency)	→ Peningkatan Keamanan SPBE (Dependency)	→ Penanganan Insiden Keamanan SPBE (Dependency)	→ Identifikasi Kerentanan Keamanan SPBE (Dependency)	→ Edukasi Kesadaran Keamanan SPBE (Dependency)
						- Kominfo/2019 tentang Penetapan SOP Tata Kelola TIK pada Dinas Kominfo						
PKS.5 7	CUPANG		RAI.03 Platform	RAI.03.01 Kerangka Infrastruktur	RAI.03.01 .01 Server	Dokumen Standar Manajemen Pengamanan Informasi (ISO 27001:2013), Keputusan Kepala Dinas Kominfo No.23/Kep - Kominfo/2019 tentang Penetapan SOP Tata Kelola TIK pada Dinas Kominfo	Audit <i>Surveillance</i> ISO 27001:2013, Audit Internal ISO 27001:2013	Audit ISO 27001	Pembentukan Security Operation Center	Digital Forensik, Penetration Testing	Penetration Testing (Pentest)	Konfigurasi email server, Awareness Pengguna Aplikasi, Perlindungan data pribadi dan tren keamanan siber

ID	Nama Server	→ Perangkat Lunak Platform (Dependency)	→ RAI Level 1 (Dependency)	→ RAI Level 2 (Dependency)	→ RAI Level 3 (Dependency)	→ Standar Teknis dan Prosedur Keamanan SPBE (Dependency)	→ Audit Keamanan SPBE (Dependency)	→ Kelaikan Keamanan SPBE (Dependency)	→ Peningkatan Keamanan SPBE (Dependency)	→ Penanganan Insiden Keamanan SPBE (Dependency)	→ Identifikasi Kerentanan Keamanan SPBE (Dependency)	→ Edukasi Kesadaran Keamanan SPBE (Dependency)
PKS.5 8	GRAMANG		RAI.03 Platform	RAI.03.01 Kerangka Infrastruktur	RAI.03.01 .01 Server	Dokumen Standar Manajemen Pengamanan Informasi (ISO 27001:/2013), Keputusan Kepala Dinas Kominfo No.23/Kep - Kominfo/2019 tentang Penetapan SOP Tata Kelola TIK pada Dinas Kominfo	Audit <i>Surveillance</i> ISO 27001:2013, Audit Internal ISO 27001:2013	Audit ISO 27001	Pembentukan Security Operation Center	Digital Forensik, Penetration Testing	Penetration Testing (Pentest)	Konfigurasi email server, Awareness Pengguna Aplikasi, Perlindungan data pribadi dan tren keamanan siber
PKS.5 9	CODOT		RAI.03 Platform	RAI.03.01 Kerangka Infrastruktur	RAI.03.01 .01 Server	Dokumen Standar Manajemen Pengamanan Informasi (ISO 27001:/2013), Keputusan Kepala Dinas Kominfo No.23/Kep	Audit <i>Surveillance</i> ISO 27001:2013, Audit Internal ISO 27001:2013	Audit ISO 27001	Pembentukan Security Operation Center	Digital Forensik, Penetration Testing	Penetration Testing (Pentest)	Konfigurasi email server, Awareness Pengguna Aplikasi, Perlindungan data pribadi dan tren keamanan siber

ID	Nama Server	→ Perangkat Lunak Platform (Dependency)	→ RAI Level 1 (Dependency)	→ RAI Level 2 (Dependency)	→ RAI Level 3 (Dependency)	→ Standar Teknis dan Prosedur Keamanan SPBE (Dependency)	→ Audit Keamanan SPBE (Dependency)	→ Kelaikan Keamanan SPBE (Dependency)	→ Peningkatan Keamanan SPBE (Dependency)	→ Penanganan Insiden Keamanan SPBE (Dependency)	→ Identifikasi Kerentanan Keamanan SPBE (Dependency)	→ Edukasi Kesadaran Keamanan SPBE (Dependency)
						- Kominfo/2019 tentang Penetapan SOP Tata Kelola TIK pada Dinas Kominfo						
PKS.60	ANACONDA		RAI.03 Platform	RAI.03.01 Kerangka Infrastruktur	RAI.03.01 .01 Server	Dokumen Standar Manajemen Pengamanan Informasi (ISO 27001:2013), Keputusan Kepala Dinas Kominfo No.23/Kep - Kominfo/2019 tentang Penetapan SOP Tata Kelola TIK pada Dinas Kominfo	Audit <i>Surveillance</i> ISO 27001:2013, Audit Internal ISO 27001:2013	Audit ISO 27001	Pembentukan Security Operation Center	Digital Forensik, Penetration Testing	Penetration Testing (Pentest)	Konfigurasi email server, Awareness Pengguna Aplikasi, Perlindungan data pribadi dan tren keamanan siber

ID	Nama Server	→ Perangkat Lunak Platform (Dependency)	→ RAI Level 1 (Dependency)	→ RAI Level 2 (Dependency)	→ RAI Level 3 (Dependency)	→ Standar Teknis dan Prosedur Keamanan SPBE (Dependency)	→ Audit Keamanan SPBE (Dependency)	→ Kelaikan Keamanan SPBE (Dependency)	→ Peningkatan Keamanan SPBE (Dependency)	→ Penanganan Insiden Keamanan SPBE (Dependency)	→ Identifikasi Kerentanan Keamanan SPBE (Dependency)	→ Edukasi Kesadaran Keamanan SPBE (Dependency)
PKS.6 1	SCHMUTCZER-01		RAI.03 Platform	RAI.03.01 Kerangka Infrastruktur	RAI.03.01 .01 Server	Dokumen Standar Manajemen Pengamanan Informasi (ISO 27001:/2013), Keputusan Kepala Dinas Kominfo No.23/Kep - Kominfo/2019 tentang Penetapan SOP Tata Kelola TIK pada Dinas Kominfo	Audit <i>Surveillance</i> ISO 27001:2013, Audit Internal ISO 27001:2013	Audit ISO 27001	Pembentukan Security Operation Center	Digital Forensik, Penetration Testing	Penetration Testing (Pentest)	Konfigurasi email server, Awareness Pengguna Aplikasi, Perlindungan data pribadi dan tren keamanan siber
PKS.6 2	KUTILANG-PPDB		RAI.03 Platform	RAI.03.01 Kerangka Infrastruktur	RAI.03.01 .01 Server	Dokumen Standar Manajemen Pengamanan Informasi (ISO 27001:/2013), Keputusan Kepala Dinas Kominfo No.23/Kep	Audit <i>Surveillance</i> ISO 27001:2013, Audit Internal ISO 27001:2013	Audit ISO 27001	Pembentukan Security Operation Center	Digital Forensik, Penetration Testing	Penetration Testing (Pentest)	Konfigurasi email server, Awareness Pengguna Aplikasi, Perlindungan data pribadi dan tren keamanan siber

ID	Nama Server	→ Perangkat Lunak Platform (Dependency)	→ RAI Level 1 (Dependency)	→ RAI Level 2 (Dependency)	→ RAI Level 3 (Dependency)	→ Standar Teknis dan Prosedur Keamanan SPBE (Dependency)	→ Audit Keamanan SPBE (Dependency)	→ Kelaikan Keamanan SPBE (Dependency)	→ Peningkatan Keamanan SPBE (Dependency)	→ Penanganan Insiden Keamanan SPBE (Dependency)	→ Identifikasi Kerentanan Keamanan SPBE (Dependency)	→ Edukasi Kesadaran Keamanan SPBE (Dependency)
						- Kominfo/2019 tentang Penetapan SOP Tata Kelola TIK pada Dinas Kominfo						
PKS.63	KOMDO		RAI.03 Platform	RAI.03.01 Kerangka Infrastruktur	RAI.03.01 .01 Server	Dokumen Standar Manajemen Pengamanan Informasi (ISO 27001:2013), Keputusan Kepala Dinas Kominfo No.23/Kep - Kominfo/2019 tentang Penetapan SOP Tata Kelola TIK pada Dinas Kominfo	Audit <i>Surveillance</i> ISO 27001:2013, Audit Internal ISO 27001:2013	Audit ISO 27001	Pembentukan Security Operation Center	Digital Forensik, Penetration Testing	Penetration Testing (Pentest)	Konfigurasi email server, Awareness Pengguna Aplikasi, Perlindungan data pribadi dan tren keamanan siber

ID	Nama Server	→ Perangkat Lunak Platform (Dependency)	→ RAI Level 1 (Dependency)	→ RAI Level 2 (Dependency)	→ RAI Level 3 (Dependency)	→ Standar Teknis dan Prosedur Keamanan SPBE (Dependency)	→ Audit Keamanan SPBE (Dependency)	→ Kelaikan Keamanan SPBE (Dependency)	→ Peningkatan Keamanan SPBE (Dependency)	→ Penanganan Insiden Keamanan SPBE (Dependency)	→ Identifikasi Kerentanan Keamanan SPBE (Dependency)	→ Edukasi Kesadaran Keamanan SPBE (Dependency)
PKS.6 4	GURITA		RAI.03 Platform	RAI.03.01 Kerangka Infrastruktur	RAI.03.01 .01 Server	Dokumen Standar Manajemen Pengamanan Informasi (ISO 27001:/2013), Keputusan Kepala Dinas Kominfo No.23/Kep - Kominfo/2019 tentang Penetapan SOP Tata Kelola TIK pada Dinas Kominfo	Audit <i>Surveillance</i> ISO 27001:2013, Audit Internal ISO 27001:2013	Audit ISO 27001	Pembentukan Security Operation Center	Digital Forensik, Penetration Testing	Penetration Testing (Pentest)	Konfigurasi email server, Awareness Pengguna Aplikasi, Perlindungan data pribadi dan tren keamanan siber
PKS.6 5	BANTENG	Debian 8.2	RAI.03 Platform	RAI.03.01 Kerangka Infrastruktur	RAI.03.01 .01 Server	Dokumen Standar Manajemen Pengamanan Informasi (ISO 27001:/2013), Keputusan Kepala Dinas Kominfo No.23/Kep	Audit <i>Surveillance</i> ISO 27001:2013, Audit Internal ISO 27001:2013	Audit ISO 27001	Pembentukan Security Operation Center	Digital Forensik, Penetration Testing	Penetration Testing (Pentest)	Konfigurasi email server, Awareness Pengguna Aplikasi, Perlindungan data pribadi dan tren keamanan siber

ID	Nama Server	→ Perangkat Lunak Platform (Dependency)	→ RAI Level 1 (Dependency)	→ RAI Level 2 (Dependency)	→ RAI Level 3 (Dependency)	→ Standar Teknis dan Prosedur Keamanan SPBE (Dependency)	→ Audit Keamanan SPBE (Dependency)	→ Kelaikan Keamanan SPBE (Dependency)	→ Peningkatan Keamanan SPBE (Dependency)	→ Penanganan Insiden Keamanan SPBE (Dependency)	→ Identifikasi Kerentanan Keamanan SPBE (Dependency)	→ Edukasi Kesadaran Keamanan SPBE (Dependency)
						- Kominfo/2019 tentang Penetapan SOP Tata Kelola TIK pada Dinas Kominfo						
PKS.6 6	SIPETA	Ubuntu 16.04.3 LTS	RAI.03 Platform	RAI.03.01 Kerangka Infrastruktur	RAI.03.01 .01 Server	Dokumen Standar Manajemen Pengamanan Informasi (ISO 27001:2013), Keputusan Kepala Dinas Kominfo No.23/Kep - Kominfo/2019 tentang Penetapan SOP Tata Kelola TIK pada Dinas Kominfo	Audit <i>Surveillance</i> ISO 27001:2013, Audit Internal ISO 27001:2013	Audit ISO 27001	Pembentukan Security Operation Center	Digital Forensik, Penetration Testing	Penetration Testing (Pentest)	Konfigurasi email server, Awareness Pengguna Aplikasi, Perlindungan data pribadi dan tren keamanan siber

ID	Nama Server	→ Perangkat Lunak Platform (Dependency)	→ RAI Level 1 (Dependency)	→ RAI Level 2 (Dependency)	→ RAI Level 3 (Dependency)	→ Standar Teknis dan Prosedur Keamanan SPBE (Dependency)	→ Audit Keamanan SPBE (Dependency)	→ Kelaikan Keamanan SPBE (Dependency)	→ Peningkatan Keamanan SPBE (Dependency)	→ Penanganan Insiden Keamanan SPBE (Dependency)	→ Identifikasi Kerentanan Keamanan SPBE (Dependency)	→ Edukasi Kesadaran Keamanan SPBE (Dependency)
PKS.6 7	KUDANIL	Debian 9.1	RAI.03 Platform	RAI.03.01 Kerangka Infrastruktur	RAI.03.01 .01 Server	Dokumen Standar Manajemen Pengamanan Informasi (ISO 27001:/2013), Keputusan Kepala Dinas Kominfo No.23/Kep - Kominfo/2019 tentang Penetapan SOP Tata Kelola TIK pada Dinas Kominfo	Audit <i>Surveillance</i> ISO 27001:2013, Audit Internal ISO 27001:2013	Audit ISO 27001	Pembentukan Security Operation Center	Digital Forensik, Penetration Testing	Penetration Testing (Pentest)	Konfigurasi email server, Awareness Pengguna Aplikasi, Perlindungan data pribadi dan tren keamanan siber
PKS.6 8	PBB-SERVER		RAI.03 Platform	RAI.03.01 Kerangka Infrastruktur	RAI.03.01 .01 Server	Dokumen Standar Manajemen Pengamanan Informasi (ISO 27001:/2013), Keputusan Kepala Dinas Kominfo No.23/Kep	Audit <i>Surveillance</i> ISO 27001:2013, Audit Internal ISO 27001:2013	Audit ISO 27001	Pembentukan Security Operation Center	Digital Forensik, Penetration Testing	Penetration Testing (Pentest)	Konfigurasi email server, Awareness Pengguna Aplikasi, Perlindungan data pribadi dan tren keamanan siber

ID	Nama Server	→ Perangkat Lunak Platform (Dependency)	→ RAI Level 1 (Dependency)	→ RAI Level 2 (Dependency)	→ RAI Level 3 (Dependency)	→ Standar Teknis dan Prosedur Keamanan SPBE (Dependency)	→ Audit Keamanan SPBE (Dependency)	→ Kelaikan Keamanan SPBE (Dependency)	→ Peningkatan Keamanan SPBE (Dependency)	→ Penanganan Insiden Keamanan SPBE (Dependency)	→ Identifikasi Kerentanan Keamanan SPBE (Dependency)	→ Edukasi Kesadaran Keamanan SPBE (Dependency)
						- Kominfo/2019 tentang Penetapan SOP Tata Kelola TIK pada Dinas Kominfo						
PKS.69	ORANG-UTAN		RAI.03 Platform	RAI.03.01 Kerangka Infrastruktur	RAI.03.01 .01 Server	Dokumen Standar Manajemen Pengamanan Informasi (ISO 27001:2013), Keputusan Kepala Dinas Kominfo No.23/Kep - Kominfo/2019 tentang Penetapan SOP Tata Kelola TIK pada Dinas Kominfo	Audit <i>Surveillance</i> ISO 27001:2013, Audit Internal ISO 27001:2013	Audit ISO 27001	Pembentukan Security Operation Center	Digital Forensik, Penetration Testing	Penetration Testing (Pentest)	Konfigurasi email server, Awareness Pengguna Aplikasi, Perlindungan data pribadi dan tren keamanan siber

ID	Nama Server	→ Perangkat Lunak Platform (Dependency)	→ RAI Level 1 (Dependency)	→ RAI Level 2 (Dependency)	→ RAI Level 3 (Dependency)	→ Standar Teknis dan Prosedur Keamanan SPBE (Dependency)	→ Audit Keamanan SPBE (Dependency)	→ Kelaikan Keamanan SPBE (Dependency)	→ Peningkatan Keamanan SPBE (Dependency)	→ Penanganan Insiden Keamanan SPBE (Dependency)	→ Identifikasi Kerentanan Keamanan SPBE (Dependency)	→ Edukasi Kesadaran Keamanan SPBE (Dependency)
PKS.70	LUTUNG	CentOS Linux release 7.4.1708 (Core)	RAI.03 Platform	RAI.03.01 Kerangka Infrastruktur	RAI.03.01 .01 Server	Dokumen Standar Manajemen Pengamanan Informasi (ISO 27001:/2013), Keputusan Kepala Dinas Kominfo No.23/Kep - Kominfo/2019 tentang Penetapan SOP Tata Kelola TIK pada Dinas Kominfo	Audit <i>Surveillance</i> ISO 27001:2013, Audit Internal ISO 27001:2013	Audit ISO 27001	Pembentukan Security Operation Center	Digital Forensik, Penetration Testing	Penetration Testing (Pentest)	Konfigurasi email server, Awareness Pengguna Aplikasi, Perlindungan data pribadi dan tren keamanan siber
PKS.71	BERUK	CentOS Linux release 7.4.1708 (Core)	RAI.03 Platform	RAI.03.01 Kerangka Infrastruktur	RAI.03.01 .01 Server	Dokumen Standar Manajemen Pengamanan Informasi (ISO 27001:/2013), Keputusan Kepala Dinas Kominfo No.23/Kep	Audit <i>Surveillance</i> ISO 27001:2013, Audit Internal ISO 27001:2013	Audit ISO 27001	Pembentukan Security Operation Center	Digital Forensik, Penetration Testing	Penetration Testing (Pentest)	Konfigurasi email server, Awareness Pengguna Aplikasi, Perlindungan data pribadi dan tren keamanan siber

ID	Nama Server	→ Perangkat Lunak Platform (Dependency)	→ RAI Level 1 (Dependency)	→ RAI Level 2 (Dependency)	→ RAI Level 3 (Dependency)	→ Standar Teknis dan Prosedur Keamanan SPBE (Dependency)	→ Audit Keamanan SPBE (Dependency)	→ Kelaikan Keamanan SPBE (Dependency)	→ Peningkatan Keamanan SPBE (Dependency)	→ Penanganan Insiden Keamanan SPBE (Dependency)	→ Identifikasi Kerentanan Keamanan SPBE (Dependency)	→ Edukasi Kesadaran Keamanan SPBE (Dependency)
						- Kominfo/2019 tentang Penetapan SOP Tata Kelola TIK pada Dinas Kominfo						
PKS.7 2	KINGKONG	Debian 8.2	RAI.03 Platform	RAI.03.01 Kerangka Infrastruktur	RAI.03.01 .01 Server	Dokumen Standar Manajemen Pengamanan Informasi (ISO 27001:2013), Keputusan Kepala Dinas Kominfo No.23/Kep - Kominfo/2019 tentang Penetapan SOP Tata Kelola TIK pada Dinas Kominfo	Audit <i>Surveillance</i> ISO 27001:2013, Audit Internal ISO 27001:2013	Audit ISO 27001	Pembentukan Security Operation Center	Digital Forensik, Penetration Testing	Penetration Testing (Pentest)	Konfigurasi email server, Awareness Pengguna Aplikasi, Perlindungan data pribadi dan tren keamanan siber

ID	Nama Server	→ Perangkat Lunak Platform (Dependency)	→ RAI Level 1 (Dependency)	→ RAI Level 2 (Dependency)	→ RAI Level 3 (Dependency)	→ Standar Teknis dan Prosedur Keamanan SPBE (Dependency)	→ Audit Keamanan SPBE (Dependency)	→ Kelaikan Keamanan SPBE (Dependency)	→ Peningkatan Keamanan SPBE (Dependency)	→ Penanganan Insiden Keamanan SPBE (Dependency)	→ Identifikasi Kerentanan Keamanan SPBE (Dependency)	→ Edukasi Kesadaran Keamanan SPBE (Dependency)
PKS.7 3	KADAL	CentOS release 6.9 (Final)	RAI.03 Platform	RAI.03.01 Kerangka Infrastruktur	RAI.03.01 .01 Server	Dokumen Standar Manajemen Pengamanan Informasi (ISO 27001:/2013), Keputusan Kepala Dinas Kominfo No.23/Kep - Kominfo/2019 tentang Penetapan SOP Tata Kelola TIK pada Dinas Kominfo	Audit <i>Surveillance</i> ISO 27001:2013, Audit Internal ISO 27001:2013	Audit ISO 27001	Pembentukan Security Operation Center	Digital Forensik, Penetration Testing	Penetration Testing (Pentest)	Konfigurasi email server, Awareness Pengguna Aplikasi, Perlindungan data pribadi dan tren keamanan siber
PKS.7 4	KUCING		RAI.03 Platform	RAI.03.01 Kerangka Infrastruktur	RAI.03.01 .01 Server	Dokumen Standar Manajemen Pengamanan Informasi (ISO 27001:/2013), Keputusan Kepala Dinas Kominfo No.23/Kep	Audit <i>Surveillance</i> ISO 27001:2013, Audit Internal ISO 27001:2013	Audit ISO 27001	Pembentukan Security Operation Center	Digital Forensik, Penetration Testing	Penetration Testing (Pentest)	Konfigurasi email server, Awareness Pengguna Aplikasi, Perlindungan data pribadi dan tren keamanan siber

ID	Nama Server	→ Perangkat Lunak Platform (Dependency)	→ RAI Level 1 (Dependency)	→ RAI Level 2 (Dependency)	→ RAI Level 3 (Dependency)	→ Standar Teknis dan Prosedur Keamanan SPBE (Dependency)	→ Audit Keamanan SPBE (Dependency)	→ Kelaikan Keamanan SPBE (Dependency)	→ Peningkatan Keamanan SPBE (Dependency)	→ Penanganan Insiden Keamanan SPBE (Dependency)	→ Identifikasi Kerentanan Keamanan SPBE (Dependency)	→ Edukasi Kesadaran Keamanan SPBE (Dependency)
						- Kominfo/2019 tentang Penetapan SOP Tata Kelola TIK pada Dinas Kominfo						
PKS.7 5	SIPKD2		RAI.03 Platform	RAI.03.01 Kerangka Infrastruktur	RAI.03.01 .01 Server	Dokumen Standar Manajemen Pengamanan Informasi (ISO 27001:2013), Keputusan Kepala Dinas Kominfo No.23/Kep - Kominfo/2019 tentang Penetapan SOP Tata Kelola TIK pada Dinas Kominfo	Audit <i>Surveillance</i> ISO 27001:2013, Audit Internal ISO 27001:2013	Audit ISO 27001	Pembentukan Security Operation Center	Digital Forensik, Penetration Testing	Penetration Testing (Pentest)	Konfigurasi email server, Awareness Pengguna Aplikasi, Perlindungan data pribadi dan tren keamanan siber

ID	Nama Server	→ Perangkat Lunak Platform (Dependency)	→ RAI Level 1 (Dependency)	→ RAI Level 2 (Dependency)	→ RAI Level 3 (Dependency)	→ Standar Teknis dan Prosedur Keamanan SPBE (Dependency)	→ Audit Keamanan SPBE (Dependency)	→ Kelaikan Keamanan SPBE (Dependency)	→ Peningkatan Keamanan SPBE (Dependency)	→ Penanganan Insiden Keamanan SPBE (Dependency)	→ Identifikasi Kerentanan Keamanan SPBE (Dependency)	→ Edukasi Kesadaran Keamanan SPBE (Dependency)
PKS.7 6	SEMUT	CentOS release 6.7 (Final)	RAI.03 Platform	RAI.03.01 Kerangka Infrastruktur	RAI.03.01 .01 Server	Dokumen Standar Manajemen Pengamanan Informasi (ISO 27001:/2013), Keputusan Kepala Dinas Kominfo No.23/Kep - Kominfo/2019 tentang Penetapan SOP Tata Kelola TIK pada Dinas Kominfo	Audit <i>Surveillance</i> ISO 27001:2013, Audit Internal ISO 27001:2013	Audit ISO 27001	Pembentukan Security Operation Center	Digital Forensik, Penetration Testing	Penetration Testing (Pentest)	Konfigurasi email server, Awareness Pengguna Aplikasi, Perlindungan data pribadi dan tren keamanan siber
PKS.7 7	PHYTON		RAI.03 Platform	RAI.03.01 Kerangka Infrastruktur	RAI.03.01 .01 Server	Dokumen Standar Manajemen Pengamanan Informasi (ISO 27001:/2013), Keputusan Kepala Dinas Kominfo No.23/Kep	Audit <i>Surveillance</i> ISO 27001:2013, Audit Internal ISO 27001:2013	Audit ISO 27001	Pembentukan Security Operation Center	Digital Forensik, Penetration Testing	Penetration Testing (Pentest)	Konfigurasi email server, Awareness Pengguna Aplikasi, Perlindungan data pribadi dan tren keamanan siber

ID	Nama Server	→ Perangkat Lunak Platform (Dependency)	→ RAI Level 1 (Dependency)	→ RAI Level 2 (Dependency)	→ RAI Level 3 (Dependency)	→ Standar Teknis dan Prosedur Keamanan SPBE (Dependency)	→ Audit Keamanan SPBE (Dependency)	→ Kelaikan Keamanan SPBE (Dependency)	→ Peningkatan Keamanan SPBE (Dependency)	→ Penanganan Insiden Keamanan SPBE (Dependency)	→ Identifikasi Kerentanan Keamanan SPBE (Dependency)	→ Edukasi Kesadaran Keamanan SPBE (Dependency)
						- Kominfo/2019 tentang Penetapan SOP Tata Kelola TIK pada Dinas Kominfo						
PKS.78	SIPKD1		RAI.03 Platform	RAI.03.01 Kerangka Infrastruktur	RAI.03.01 .01 Server	Dokumen Standar Manajemen Pengamanan Informasi (ISO 27001:2013), Keputusan Kepala Dinas Kominfo No.23/Kep - Kominfo/2019 tentang Penetapan SOP Tata Kelola TIK pada Dinas Kominfo	Audit <i>Surveillance</i> ISO 27001:2013, Audit Internal ISO 27001:2013	Audit ISO 27001	Pembentukan Security Operation Center	Digital Forensik, Penetration Testing	Penetration Testing (Pentest)	Konfigurasi email server, Awareness Pengguna Aplikasi, Perlindungan data pribadi dan tren keamanan siber

ID	Nama Server	→ Perangkat Lunak Platform (Dependency)	→ RAI Level 1 (Dependency)	→ RAI Level 2 (Dependency)	→ RAI Level 3 (Dependency)	→ Standar Teknis dan Prosedur Keamanan SPBE (Dependency)	→ Audit Keamanan SPBE (Dependency)	→ Kelaikan Keamanan SPBE (Dependency)	→ Peningkatan Keamanan SPBE (Dependency)	→ Penanganan Insiden Keamanan SPBE (Dependency)	→ Identifikasi Kerentanan Keamanan SPBE (Dependency)	→ Edukasi Kesadaran Keamanan SPBE (Dependency)
PKS.79	SERVER-CCTV		RAI.03 Platform	RAI.03.01 Kerangka Infrastruktur	RAI.03.01 .01 Server	Dokumen Standar Manajemen Pengamanan Informasi (ISO 27001:/2013), Keputusan Kepala Dinas Kominfo No.23/Kep - Kominfo/2019 tentang Penetapan SOP Tata Kelola TIK pada Dinas Kominfo	Audit <i>Surveillance</i> ISO 27001:2013, Audit Internal ISO 27001:2013	Audit ISO 27001	Pembentukan Security Operation Center	Digital Forensik, Penetration Testing	Penetration Testing (Pentest)	Konfigurasi email server, Awareness Pengguna Aplikasi, Perlindungan data pribadi dan tren keamanan siber
PKS.80	KOTANG		RAI.03 Platform	RAI.03.01 Kerangka Infrastruktur	RAI.03.01 .01 Server	Dokumen Standar Manajemen Pengamanan Informasi (ISO 27001:/2013), Keputusan Kepala Dinas Kominfo No.23/Kep	Audit <i>Surveillance</i> ISO 27001:2013, Audit Internal ISO 27001:2013	Audit ISO 27001	Pembentukan Security Operation Center	Digital Forensik, Penetration Testing	Penetration Testing (Pentest)	Konfigurasi email server, Awareness Pengguna Aplikasi, Perlindungan data pribadi dan tren keamanan siber

ID	Nama Server	→ Perangkat Lunak Platform (Dependency)	→ RAI Level 1 (Dependency)	→ RAI Level 2 (Dependency)	→ RAI Level 3 (Dependency)	→ Standar Teknis dan Prosedur Keamanan SPBE (Dependency)	→ Audit Keamanan SPBE (Dependency)	→ Kelaikan Keamanan SPBE (Dependency)	→ Peningkatan Keamanan SPBE (Dependency)	→ Penanganan Insiden Keamanan SPBE (Dependency)	→ Identifikasi Kerentanan Keamanan SPBE (Dependency)	→ Edukasi Kesadaran Keamanan SPBE (Dependency)
						- Kominfo/2019 tentang Penetapan SOP Tata Kelola TIK pada Dinas Kominfo						
PKS.81	KOTANG-2		RAI.03 Platform	RAI.03.01 Kerangka Infrastruktur	RAI.03.01 .01 Server	Dokumen Standar Manajemen Pengamanan Informasi (ISO 27001:2013), Keputusan Kepala Dinas Kominfo No.23/Kep - Kominfo/2019 tentang Penetapan SOP Tata Kelola TIK pada Dinas Kominfo	Audit <i>Surveillance</i> ISO 27001:2013, Audit Internal ISO 27001:2013	Audit ISO 27001	Pembentukan Security Operation Center	Digital Forensik, Penetration Testing	Penetration Testing (Pentest)	Konfigurasi email server, Awareness Pengguna Aplikasi, Perlindungan data pribadi dan tren keamanan siber

ID	Nama Server	→ Perangkat Lunak Platform (Dependency)	→ RAI Level 1 (Dependency)	→ RAI Level 2 (Dependency)	→ RAI Level 3 (Dependency)	→ Standar Teknis dan Prosedur Keamanan SPBE (Dependency)	→ Audit Keamanan SPBE (Dependency)	→ Kelaikan Keamanan SPBE (Dependency)	→ Peningkatan Keamanan SPBE (Dependency)	→ Penanganan Insiden Keamanan SPBE (Dependency)	→ Identifikasi Kerentanan Keamanan SPBE (Dependency)	→ Edukasi Kesadaran Keamanan SPBE (Dependency)
PKS.8 2	BAJING		RAI.03 Platform	RAI.03.01 Kerangka Infrastruktur	RAI.03.01 .01 Server	Dokumen Standar Manajemen Pengamanan Informasi (ISO 27001:/2013), Keputusan Kepala Dinas Kominfo No.23/Kep - Kominfo/2019 tentang Penetapan SOP Tata Kelola TIK pada Dinas Kominfo	Audit <i>Surveillance</i> ISO 27001:2013, Audit Internal ISO 27001:2013	Audit ISO 27001	Pembentukan Security Operation Center	Digital Forensik, Penetration Testing	Penetration Testing (Pentest)	Konfigurasi email server, Awareness Pengguna Aplikasi, Perlindungan data pribadi dan tren keamanan siber
PKS.8 3	CURUT		RAI.03 Platform	RAI.03.01 Kerangka Infrastruktur	RAI.03.01 .01 Server	Dokumen Standar Manajemen Pengamanan Informasi (ISO 27001:/2013), Keputusan Kepala Dinas Kominfo No.23/Kep	Audit <i>Surveillance</i> ISO 27001:2013, Audit Internal ISO 27001:2013	Audit ISO 27001	Pembentukan Security Operation Center	Digital Forensik, Penetration Testing	Penetration Testing (Pentest)	Konfigurasi email server, Awareness Pengguna Aplikasi, Perlindungan data pribadi dan tren keamanan siber

ID	Nama Server	→ Perangkat Lunak Platform (Dependency)	→ RAI Level 1 (Dependency)	→ RAI Level 2 (Dependency)	→ RAI Level 3 (Dependency)	→ Standar Teknis dan Prosedur Keamanan SPBE (Dependency)	→ Audit Keamanan SPBE (Dependency)	→ Kelaikan Keamanan SPBE (Dependency)	→ Peningkatan Keamanan SPBE (Dependency)	→ Penanganan Insiden Keamanan SPBE (Dependency)	→ Identifikasi Kerentanan Keamanan SPBE (Dependency)	→ Edukasi Kesadaran Keamanan SPBE (Dependency)
						- Kominfo/2019 tentang Penetapan SOP Tata Kelola TIK pada Dinas Kominfo						
PKS.84	Perijinan-DMPTSP		RAI.03 Platform	RAI.03.01 Kerangka Infrastruktur	RAI.03.01 .01 Server	Dokumen Standar Manajemen Pengamanan Informasi (ISO 27001:2013), Keputusan Kepala Dinas Kominfo No.23/Kep - Kominfo/2019 tentang Penetapan SOP Tata Kelola TIK pada Dinas Kominfo	Audit <i>Surveillance</i> ISO 27001:2013, Audit Internal ISO 27001:2013	Audit ISO 27001	Pembentukan Security Operation Center	Digital Forensik, Penetration Testing	Penetration Testing (Pentest)	Konfigurasi email server, Awareness Pengguna Aplikasi, Perlindungan data pribadi dan tren keamanan siber

ID	Nama Server	→ Perangkat Lunak Platform (Dependency)	→ RAI Level 1 (Dependency)	→ RAI Level 2 (Dependency)	→ RAI Level 3 (Dependency)	→ Standar Teknis dan Prosedur Keamanan SPBE (Dependency)	→ Audit Keamanan SPBE (Dependency)	→ Kelaikan Keamanan SPBE (Dependency)	→ Peningkatan Keamanan SPBE (Dependency)	→ Penanganan Insiden Keamanan SPBE (Dependency)	→ Identifikasi Kerentanan Keamanan SPBE (Dependency)	→ Edukasi Kesadaran Keamanan SPBE (Dependency)
PKS.8 5	BANDENG		RAI.03 Platform	RAI.03.01 Kerangka Infrastruktur	RAI.03.01 .01 Server	Dokumen Standar Manajemen Pengamanan Informasi (ISO 27001:/2013), Keputusan Kepala Dinas Kominfo No.23/Kep - Kominfo/2019 tentang Penetapan SOP Tata Kelola TIK pada Dinas Kominfo	Audit <i>Surveillance</i> ISO 27001:2013, Audit Internal ISO 27001:2013	Audit ISO 27001	Pembentukan Security Operation Center	Digital Forensik, Penetration Testing	Penetration Testing (Pentest)	Konfigurasi email server, Awareness Pengguna Aplikasi, Perlindungan data pribadi dan tren keamanan siber
PKS.8 6	ARSIP		RAI.03 Platform	RAI.03.01 Kerangka Infrastruktur	RAI.03.01 .01 Server	Dokumen Standar Manajemen Pengamanan Informasi (ISO 27001:/2013), Keputusan Kepala Dinas Kominfo No.23/Kep	Audit <i>Surveillance</i> ISO 27001:2013, Audit Internal ISO 27001:2013	Audit ISO 27001	Pembentukan Security Operation Center	Digital Forensik, Penetration Testing	Penetration Testing (Pentest)	Konfigurasi email server, Awareness Pengguna Aplikasi, Perlindungan data pribadi dan tren keamanan siber

ID	Nama Server	→ Perangkat Lunak Platform (Dependency)	→ RAI Level 1 (Dependency)	→ RAI Level 2 (Dependency)	→ RAI Level 3 (Dependency)	→ Standar Teknis dan Prosedur Keamanan SPBE (Dependency)	→ Audit Keamanan SPBE (Dependency)	→ Kelaikan Keamanan SPBE (Dependency)	→ Peningkatan Keamanan SPBE (Dependency)	→ Penanganan Insiden Keamanan SPBE (Dependency)	→ Identifikasi Kerentanan Keamanan SPBE (Dependency)	→ Edukasi Kesadaran Keamanan SPBE (Dependency)
						- Kominfo/2019 tentang Penetapan SOP Tata Kelola TIK pada Dinas Kominfo						
PKS.87	DPKDCOLOAP PS1		RAI.03 Platform	RAI.03.01 Kerangka Infrastruktur	RAI.03.01 .01 Server	Dokumen Standar Manajemen Pengamanan Informasi (ISO 27001:2013), Keputusan Kepala Dinas Kominfo No.23/Kep - Kominfo/2019 tentang Penetapan SOP Tata Kelola TIK pada Dinas Kominfo	Audit <i>Surveillance</i> ISO 27001:2013, Audit Internal ISO 27001:2013	Audit ISO 27001	Pembentukan Security Operation Center	Digital Forensik, Penetration Testing	Penetration Testing (Pentest)	Konfigurasi email server, Awareness Pengguna Aplikasi, Perlindungan data pribadi dan tren keamanan siber

ID	Nama Server	→ Perangkat Lunak Platform (Dependency)	→ RAI Level 1 (Dependency)	→ RAI Level 2 (Dependency)	→ RAI Level 3 (Dependency)	→ Standar Teknis dan Prosedur Keamanan SPBE (Dependency)	→ Audit Keamanan SPBE (Dependency)	→ Kelaikan Keamanan SPBE (Dependency)	→ Peningkatan Keamanan SPBE (Dependency)	→ Penanganan Insiden Keamanan SPBE (Dependency)	→ Identifikasi Kerentanan Keamanan SPBE (Dependency)	→ Edukasi Kesadaran Keamanan SPBE (Dependency)
PKS.88	BUFFALO	CentOS Linux release 7.3.1611 (Core)	RAI.03 Platform	RAI.03.01 Kerangka Infrastruktur	RAI.03.01 .01 Server	Dokumen Standar Manajemen Pengamanan Informasi (ISO 27001:/2013), Keputusan Kepala Dinas Kominfo No.23/Kep - Kominfo/2019 tentang Penetapan SOP Tata Kelola TIK pada Dinas Kominfo	Audit <i>Surveillance</i> ISO 27001:2013, Audit Internal ISO 27001:2013	Audit ISO 27001	Pembentukan Security Operation Center	Digital Forensik, Penetration Testing	Penetration Testing (Pentest)	Konfigurasi email server, Awareness Penggunaan Aplikasi, Perlindungan data pribadi dan tren keamanan siber
PKS.89	LOCAL_HOST		RAI.03 Platform	RAI.03.01 Kerangka Infrastruktur	RAI.03.01 .01 Server	Dokumen Standar Manajemen Pengamanan Informasi (ISO 27001:/2013), Keputusan Kepala Dinas Kominfo No.23/Kep	Audit <i>Surveillance</i> ISO 27001:2013, Audit Internal ISO 27001:2013	Audit ISO 27001	Pembentukan Security Operation Center	Digital Forensik, Penetration Testing	Penetration Testing (Pentest)	Konfigurasi email server, Awareness Penggunaan Aplikasi, Perlindungan data pribadi dan tren keamanan siber

ID	Nama Server	→ Perangkat Lunak Platform (Dependency)	→ RAI Level 1 (Dependency)	→ RAI Level 2 (Dependency)	→ RAI Level 3 (Dependency)	→ Standar Teknis dan Prosedur Keamanan SPBE (Dependency)	→ Audit Keamanan SPBE (Dependency)	→ Kelaikan Keamanan SPBE (Dependency)	→ Peningkatan Keamanan SPBE (Dependency)	→ Penanganan Insiden Keamanan SPBE (Dependency)	→ Identifikasi Kerentanan Keamanan SPBE (Dependency)	→ Edukasi Kesadaran Keamanan SPBE (Dependency)
						- Kominfo/2019 tentang Penetapan SOP Tata Kelola TIK pada Dinas Kominfo						
PKS.90	BABOON		RAI.03 Platform	RAI.03.01 Kerangka Infrastruktur	RAI.03.01 .01 Server	Dokumen Standar Manajemen Pengamanan Informasi (ISO 27001:2013), Keputusan Kepala Dinas Kominfo No.23/Kep - Kominfo/2019 tentang Penetapan SOP Tata Kelola TIK pada Dinas Kominfo	Audit <i>Surveillance</i> ISO 27001:2013, Audit Internal ISO 27001:2013	Audit ISO 27001	Pembentukan Security Operation Center	Digital Forensik, Penetration Testing	Penetration Testing (Pentest)	Konfigurasi email server, Awareness Pengguna Aplikasi, Perlindungan data pribadi dan tren keamanan siber

ID	Nama Server	→ Perangkat Lunak Platform (Dependency)	→ RAI Level 1 (Dependency)	→ RAI Level 2 (Dependency)	→ RAI Level 3 (Dependency)	→ Standar Teknis dan Prosedur Keamanan SPBE (Dependency)	→ Audit Keamanan SPBE (Dependency)	→ Kelaikan Keamanan SPBE (Dependency)	→ Peningkatan Keamanan SPBE (Dependency)	→ Penanganan Insiden Keamanan SPBE (Dependency)	→ Identifikasi Kerentanan Keamanan SPBE (Dependency)	→ Edukasi Kesadaran Keamanan SPBE (Dependency)
PKS.9 1	TAPIR		RAI.03 Platform	RAI.03.01 Kerangka Infrastruktur	RAI.03.01 .01 Server	Dokumen Standar Manajemen Pengamanan Informasi (ISO 27001:/2013), Keputusan Kepala Dinas Kominfo No.23/Kep - Kominfo/2019 tentang Penetapan SOP Tata Kelola TIK pada Dinas Kominfo	Audit <i>Surveillance</i> ISO 27001:2013, Audit Internal ISO 27001:2013	Audit ISO 27001	Pembentukan Security Operation Center	Digital Forensik, Penetration Testing	Penetration Testing (Pentest)	Konfigurasi email server, Awareness Pengguna Aplikasi, Perlindungan data pribadi dan tren keamanan siber
PKS.9 2	PBB-APP-BACKUP		RAI.03 Platform	RAI.03.01 Kerangka Infrastruktur	RAI.03.01 .01 Server	Dokumen Standar Manajemen Pengamanan Informasi (ISO 27001:/2013), Keputusan Kepala Dinas Kominfo No.23/Kep	Audit <i>Surveillance</i> ISO 27001:2013, Audit Internal ISO 27001:2013	Audit ISO 27001	Pembentukan Security Operation Center	Digital Forensik, Penetration Testing	Penetration Testing (Pentest)	Konfigurasi email server, Awareness Pengguna Aplikasi, Perlindungan data pribadi dan tren keamanan siber

ID	Nama Server	→ Perangkat Lunak Platform (Dependency)	→ RAI Level 1 (Dependency)	→ RAI Level 2 (Dependency)	→ RAI Level 3 (Dependency)	→ Standar Teknis dan Prosedur Keamanan SPBE (Dependency)	→ Audit Keamanan SPBE (Dependency)	→ Kelaikan Keamanan SPBE (Dependency)	→ Peningkatan Keamanan SPBE (Dependency)	→ Penanganan Insiden Keamanan SPBE (Dependency)	→ Identifikasi Kerentanan Keamanan SPBE (Dependency)	→ Edukasi Kesadaran Keamanan SPBE (Dependency)
						- Kominfo/2019 tentang Penetapan SOP Tata Kelola TIK pada Dinas Kominfo						
PKS.93	PBB-DB		RAI.03 Platform	RAI.03.01 Kerangka Infrastruktur	RAI.03.01 .01 Server	Dokumen Standar Manajemen Pengamanan Informasi (ISO 27001:2013), Keputusan Kepala Dinas Kominfo No.23/Kep - Kominfo/2019 tentang Penetapan SOP Tata Kelola TIK pada Dinas Kominfo	Audit <i>Surveillance</i> ISO 27001:2013, Audit Internal ISO 27001:2013	Audit ISO 27001	Pembentukan Security Operation Center	Digital Forensik, Penetration Testing	Penetration Testing (Pentest)	Konfigurasi email server, Awareness Pengguna Aplikasi, Perlindungan data pribadi dan tren keamanan siber

ID	Nama Server	→ Perangkat Lunak Platform (Dependency)	→ RAI Level 1 (Dependency)	→ RAI Level 2 (Dependency)	→ RAI Level 3 (Dependency)	→ Standar Teknis dan Prosedur Keamanan SPBE (Dependency)	→ Audit Keamanan SPBE (Dependency)	→ Kelaikan Keamanan SPBE (Dependency)	→ Peningkatan Keamanan SPBE (Dependency)	→ Penanganan Insiden Keamanan SPBE (Dependency)	→ Identifikasi Kerentanan Keamanan SPBE (Dependency)	→ Edukasi Kesadaran Keamanan SPBE (Dependency)
PKS.9 4	PBB-GIS		RAI.03 Platform	RAI.03.01 Kerangka Infrastruktur	RAI.03.01 .01 Server	Dokumen Standar Manajemen Pengamanan Informasi (ISO 27001:/2013), Keputusan Kepala Dinas Kominfo No.23/Kep - Kominfo/2019 tentang Penetapan SOP Tata Kelola TIK pada Dinas Kominfo	Audit <i>Surveillance</i> ISO 27001:2013, Audit Internal ISO 27001:2013	Audit ISO 27001	Pembentukan Security Operation Center	Digital Forensik, Penetration Testing	Penetration Testing (Pentest)	Konfigurasi email server, Awareness Pengguna Aplikasi, Perlindungan data pribadi dan tren keamanan siber
PKS.9 5	APL-PIUTANG		RAI.03 Platform	RAI.03.01 Kerangka Infrastruktur	RAI.03.01 .01 Server	Dokumen Standar Manajemen Pengamanan Informasi (ISO 27001:/2013), Keputusan Kepala Dinas Kominfo No.23/Kep	Audit <i>Surveillance</i> ISO 27001:2013, Audit Internal ISO 27001:2013	Audit ISO 27001	Pembentukan Security Operation Center	Digital Forensik, Penetration Testing	Penetration Testing (Pentest)	Konfigurasi email server, Awareness Pengguna Aplikasi, Perlindungan data pribadi dan tren keamanan siber

ID	Nama Server	→ Perangkat Lunak Platform (Dependency)	→ RAI Level 1 (Dependency)	→ RAI Level 2 (Dependency)	→ RAI Level 3 (Dependency)	→ Standar Teknis dan Prosedur Keamanan SPBE (Dependency)	→ Audit Keamanan SPBE (Dependency)	→ Kelaikan Keamanan SPBE (Dependency)	→ Peningkatan Keamanan SPBE (Dependency)	→ Penanganan Insiden Keamanan SPBE (Dependency)	→ Identifikasi Kerentanan Keamanan SPBE (Dependency)	→ Edukasi Kesadaran Keamanan SPBE (Dependency)
						- Kominfo/2019 tentang Penetapan SOP Tata Kelola TIK pada Dinas Kominfo						
PKS.9 6	POSPBB		RAI.03 Platform	RAI.03.01 Kerangka Infrastruktur	RAI.03.01 .01 Server	Dokumen Standar Manajemen Pengamanan Informasi (ISO 27001:2013), Keputusan Kepala Dinas Kominfo No.23/Kep - Kominfo/2019 tentang Penetapan SOP Tata Kelola TIK pada Dinas Kominfo	Audit <i>Surveillance</i> ISO 27001:2013, Audit Internal ISO 27001:2013	Audit ISO 27001	Pembentukan Security Operation Center	Digital Forensik, Penetration Testing	Penetration Testing (Pentest)	Konfigurasi email server, Awareness Pengguna Aplikasi, Perlindungan data pribadi dan tren keamanan siber

ID	Nama Server	→ Perangkat Lunak Platform (Dependency)	→ RAI Level 1 (Dependency)	→ RAI Level 2 (Dependency)	→ RAI Level 3 (Dependency)	→ Standar Teknis dan Prosedur Keamanan SPBE (Dependency)	→ Audit Keamanan SPBE (Dependency)	→ Kelaikan Keamanan SPBE (Dependency)	→ Peningkatan Keamanan SPBE (Dependency)	→ Penanganan Insiden Keamanan SPBE (Dependency)	→ Identifikasi Kerentanan Keamanan SPBE (Dependency)	→ Edukasi Kesadaran Keamanan SPBE (Dependency)
PKS.97	MONITORING GBPD		RAI.03 Platform	RAI.03.01 Kerangka Infrastruktur	RAI.03.01 .01 Server	Dokumen Standar Manajemen Pengamanan Informasi (ISO 27001:/2013), Keputusan Kepala Dinas Kominfo No.23/Kep - Kominfo/2019 tentang Penetapan SOP Tata Kelola TIK pada Dinas Kominfo	Audit <i>Surveillance</i> ISO 27001:2013, Audit Internal ISO 27001:2013	Audit ISO 27001	Pembentukan Security Operation Center	Digital Forensik, Penetration Testing	Penetration Testing (Pentest)	Konfigurasi email server, Awareness Pengguna Aplikasi, Perlindungan data pribadi dan tren keamanan siber
PKS.98	SIAPBAPENDA		RAI.03 Platform	RAI.03.01 Kerangka Infrastruktur	RAI.03.01 .01 Server	Dokumen Standar Manajemen Pengamanan Informasi (ISO 27001:/2013), Keputusan Kepala Dinas Kominfo No.23/Kep	Audit <i>Surveillance</i> ISO 27001:2013, Audit Internal ISO 27001:2013	Audit ISO 27001	Pembentukan Security Operation Center	Digital Forensik, Penetration Testing	Penetration Testing (Pentest)	Konfigurasi email server, Awareness Pengguna Aplikasi, Perlindungan data pribadi dan tren keamanan siber

ID	Nama Server	→ Perangkat Lunak Platform (Dependency)	→ RAI Level 1 (Dependency)	→ RAI Level 2 (Dependency)	→ RAI Level 3 (Dependency)	→ Standar Teknis dan Prosedur Keamanan SPBE (Dependency)	→ Audit Keamanan SPBE (Dependency)	→ Kelaikan Keamanan SPBE (Dependency)	→ Peningkatan Keamanan SPBE (Dependency)	→ Penanganan Insiden Keamanan SPBE (Dependency)	→ Identifikasi Kerentanan Keamanan SPBE (Dependency)	→ Edukasi Kesadaran Keamanan SPBE (Dependency)
						- Kominfo/2019 tentang Penetapan SOP Tata Kelola TIK pada Dinas Kominfo						
PKS.99	PBB		RAI.03 Platform	RAI.03.01 Kerangka Infrastruktur	RAI.03.01 .01 Server	Dokumen Standar Manajemen Pengamanan Informasi (ISO 27001:2013), Keputusan Kepala Dinas Kominfo No.23/Kep - Kominfo/2019 tentang Penetapan SOP Tata Kelola TIK pada Dinas Kominfo	Audit <i>Surveillance</i> ISO 27001:2013, Audit Internal ISO 27001:2013	Audit ISO 27001	Pembentukan Security Operation Center	Digital Forensik, Penetration Testing	Penetration Testing (Pentest)	Konfigurasi email server, Awareness Pengguna Aplikasi, Perlindungan data pribadi dan tren keamanan siber

ID	Nama Server	→ Perangkat Lunak Platform (Dependency)	→ RAI Level 1 (Dependency)	→ RAI Level 2 (Dependency)	→ RAI Level 3 (Dependency)	→ Standar Teknis dan Prosedur Keamanan SPBE (Dependency)	→ Audit Keamanan SPBE (Dependency)	→ Kelaikan Keamanan SPBE (Dependency)	→ Peningkatan Keamanan SPBE (Dependency)	→ Penanganan Insiden Keamanan SPBE (Dependency)	→ Identifikasi Kerentanan Keamanan SPBE (Dependency)	→ Edukasi Kesadaran Keamanan SPBE (Dependency)
PKS.100	MARLIN		RAI.03 Platform	RAI.03.01 Kerangka Infrastruktur	RAI.03.01 .01 Server	Dokumen Standar Manajemen Pengamanan Informasi (ISO 27001:/2013), Keputusan Kepala Dinas Kominfo No.23/Kep - Kominfo/2019 tentang Penetapan SOP Tata Kelola TIK pada Dinas Kominfo	Audit <i>Surveillance</i> ISO 27001:2013, Audit Internal ISO 27001:2013	Audit ISO 27001	Pembentukan Security Operation Center	Digital Forensik, Penetration Testing	Penetration Testing (Pentest)	Konfigurasi email server, Awareness Pengguna Aplikasi, Perlindungan data pribadi dan tren keamanan siber
PKS.103	HIU	Windows Server	RAI.03 Platform	RAI.03.01 Kerangka Infrastruktur	RAI.03.01 .01 Server	Dokumen Standar Manajemen Pengamanan Informasi (ISO 27001:/2013), Keputusan Kepala Dinas Kominfo No.23/Kep	Audit <i>Surveillance</i> ISO 27001:2013, Audit Internal ISO 27001:2013	Audit ISO 27001	Pembentukan Security Operation Center	Digital Forensik, Penetration Testing	Penetration Testing (Pentest)	Konfigurasi email server, Awareness Pengguna Aplikasi, Perlindungan data pribadi dan tren keamanan siber

ID	Nama Server	→ Perangkat Lunak Platform (Dependency)	→ RAI Level 1 (Dependency)	→ RAI Level 2 (Dependency)	→ RAI Level 3 (Dependency)	→ Standar Teknis dan Prosedur Keamanan SPBE (Dependency)	→ Audit Keamanan SPBE (Dependency)	→ Kelaikan Keamanan SPBE (Dependency)	→ Peningkatan Keamanan SPBE (Dependency)	→ Penanganan Insiden Keamanan SPBE (Dependency)	→ Identifikasi Kerentanan Keamanan SPBE (Dependency)	→ Edukasi Kesadaran Keamanan SPBE (Dependency)
						- Kominfo/2019 tentang Penetapan SOP Tata Kelola TIK pada Dinas Kominfo						
PKS.104	PYTHON	CentOS release 5.11 (Final)	RAI.03 Platform	RAI.03.01 Kerangka Infrastruktur	RAI.03.01 .01 Server	Dokumen Standar Manajemen Pengamanan Informasi (ISO 27001:2013), Keputusan Kepala Dinas Kominfo No.23/Kep - Kominfo/2019 tentang Penetapan SOP Tata Kelola TIK pada Dinas Kominfo	Audit <i>Surveillance</i> ISO 27001:2013, Audit Internal ISO 27001:2013	Audit ISO 27001	Pembentukan Security Operation Center	Digital Forensik, Penetration Testing	Penetration Testing (Pentest)	Konfigurasi email server, Awareness Pengguna Aplikasi, Perlindungan data pribadi dan tren keamanan siber

ID	Nama Server	→ Perangkat Lunak Platform (Dependency)	→ RAI Level 1 (Dependency)	→ RAI Level 2 (Dependency)	→ RAI Level 3 (Dependency)	→ Standar Teknis dan Prosedur Keamanan SPBE (Dependency)	→ Audit Keamanan SPBE (Dependency)	→ Kelaikan Keamanan SPBE (Dependency)	→ Peningkatan Keamanan SPBE (Dependency)	→ Penanganan Insiden Keamanan SPBE (Dependency)	→ Identifikasi Kerentanan Keamanan SPBE (Dependency)	→ Edukasi Kesadaran Keamanan SPBE (Dependency)
PKS.105	DPKD SIPKD1	IIS	RAI.03 Platform	RAI.03.01 Kerangka Infrastruktur	RAI.03.01 .01 Server	Dokumen Standar Manajemen Pengamanan Informasi (ISO 27001:/2013), Keputusan Kepala Dinas Kominfo No.23/Kep - Kominfo/2019 tentang Penetapan SOP Tata Kelola TIK pada Dinas Kominfo	Audit <i>Surveillance</i> ISO 27001:2013, Audit Internal ISO 27001:2013	Audit ISO 27001	Pembentukan Security Operation Center	Digital Forensik, Penetration Testing	Penetration Testing (Pentest)	Konfigurasi email server, Awareness Pengguna Aplikasi, Perlindungan data pribadi dan tren keamanan siber
PKS.106	DPKD SIPKD2		RAI.03 Platform	RAI.03.01 Kerangka Infrastruktur	RAI.03.01 .01 Server	Dokumen Standar Manajemen Pengamanan Informasi (ISO 27001:/2013), Keputusan Kepala Dinas Kominfo No.23/Kep	Audit <i>Surveillance</i> ISO 27001:2013, Audit Internal ISO 27001:2013	Audit ISO 27001	Pembentukan Security Operation Center	Digital Forensik, Penetration Testing	Penetration Testing (Pentest)	Konfigurasi email server, Awareness Pengguna Aplikasi, Perlindungan data pribadi dan tren keamanan siber

ID	Nama Server	→ Perangkat Lunak Platform (Dependency)	→ RAI Level 1 (Dependency)	→ RAI Level 2 (Dependency)	→ RAI Level 3 (Dependency)	→ Standar Teknis dan Prosedur Keamanan SPBE (Dependency)	→ Audit Keamanan SPBE (Dependency)	→ Kelaikan Keamanan SPBE (Dependency)	→ Peningkatan Keamanan SPBE (Dependency)	→ Penanganan Insiden Keamanan SPBE (Dependency)	→ Identifikasi Kerentanan Keamanan SPBE (Dependency)	→ Edukasi Kesadaran Keamanan SPBE (Dependency)
						- Kominfo/2019 tentang Penetapan SOP Tata Kelola TIK pada Dinas Kominfo						
PKS.107	MERPATI	Apache/2.2.15 (Unix)	RAI.03 Platform	RAI.03.01 Kerangka Infrastruktur	RAI.03.01 .01 Server	Dokumen Standar Manajemen Pengamanan Informasi (ISO 27001:2013), Keputusan Kepala Dinas Kominfo No.23/Kep - Kominfo/2019 tentang Penetapan SOP Tata Kelola TIK pada Dinas Kominfo	Audit <i>Surveillance</i> ISO 27001:2013, Audit Internal ISO 27001:2013	Audit ISO 27001	Pembentukan Security Operation Center	Digital Forensik, Penetration Testing	Penetration Testing (Pentest)	Konfigurasi email server, Awareness Pengguna Aplikasi, Perlindungan data pribadi dan tren keamanan siber

ID	Nama Server	→ Perangkat Lunak Platform (Dependency)	→ RAI Level 1 (Dependency)	→ RAI Level 2 (Dependency)	→ RAI Level 3 (Dependency)	→ Standar Teknis dan Prosedur Keamanan SPBE (Dependency)	→ Audit Keamanan SPBE (Dependency)	→ Kelaikan Keamanan SPBE (Dependency)	→ Peningkatan Keamanan SPBE (Dependency)	→ Penanganan Insiden Keamanan SPBE (Dependency)	→ Identifikasi Kerentanan Keamanan SPBE (Dependency)	→ Edukasi Kesadaran Keamanan SPBE (Dependency)
PKS.1 10	BELIBIS	CentOS release 6.9 (Final)	RAI.03 Platform	RAI.03.01 Kerangka Infrastruktur	RAI.03.01 .01 Server	Dokumen Standar Manajemen Pengamanan Informasi (ISO 27001:/2013), Keputusan Kepala Dinas Kominfo No.23/Kep - Kominfo/2019 tentang Penetapan SOP Tata Kelola TIK pada Dinas Kominfo	Audit <i>Surveillance</i> ISO 27001:2013, Audit Internal ISO 27001:2013	Audit ISO 27001	Pembentukan Security Operation Center	Digital Forensik, Penetration Testing	Penetration Testing (Pentest)	Konfigurasi email server, Awareness Pengguna Aplikasi, Perlindungan data pribadi dan tren keamanan siber
PKS.1 15	ORANGUTAN	CentOS Linux release 7.4.1708 (Core)	RAI.03 Platform	RAI.03.01 Kerangka Infrastruktur	RAI.03.01 .01 Server	Dokumen Standar Manajemen Pengamanan Informasi (ISO 27001:/2013), Keputusan Kepala Dinas Kominfo No.23/Kep	Audit <i>Surveillance</i> ISO 27001:2013, Audit Internal ISO 27001:2013	Audit ISO 27001	Pembentukan Security Operation Center	Digital Forensik, Penetration Testing	Penetration Testing (Pentest)	Konfigurasi email server, Awareness Pengguna Aplikasi, Perlindungan data pribadi dan tren keamanan siber

ID	Nama Server	→ Perangkat Lunak Platform (Dependency)	→ RAI Level 1 (Dependency)	→ RAI Level 2 (Dependency)	→ RAI Level 3 (Dependency)	→ Standar Teknis dan Prosedur Keamanan SPBE (Dependency)	→ Audit Keamanan SPBE (Dependency)	→ Kelaikan Keamanan SPBE (Dependency)	→ Peningkatan Keamanan SPBE (Dependency)	→ Penanganan Insiden Keamanan SPBE (Dependency)	→ Identifikasi Kerentanan Keamanan SPBE (Dependency)	→ Edukasi Kesadaran Keamanan SPBE (Dependency)
						- Kominfo/2019 tentang Penetapan SOP Tata Kelola TIK pada Dinas Kominfo						
PKS.1 17	SERVER NAS		RAI.03 Platform	RAI.03.01 Kerangka Infrastruktur	RAI.03.01 .01 Server	Dokumen Standar Manajemen Pengamanan Informasi (ISO 27001:2013), Keputusan Kepala Dinas Kominfo No.23/Kep - Kominfo/2019 tentang Penetapan SOP Tata Kelola TIK pada Dinas Kominfo	Audit <i>Surveillance</i> ISO 27001:2013, Audit Internal ISO 27001:2013	Audit ISO 27001	Pembentukan Security Operation Center	Digital Forensik, Penetration Testing	Penetration Testing (Pentest)	Konfigurasi email server, Awareness Pengguna Aplikasi, Perlindungan data pribadi dan tren keamanan siber

ID	Nama Perangkat Lunak	→ RAI Level 1 (Dependency)	→ RAI Level 2 (Dependency)	→ RAI Level 3 (Dependency)	→ Komputasi Awan (Dependency)	→ Standar dan Prosedur Keamanan SPBE (Dependency)	→ Audit Keamanan SPBE (Dependency)	→ Identifikasi Kerentanan Keamanan SPBE (Dependency)	→ Penanganan Insiden Keamanan SPBE (Dependency)	→ Peningkatan Keamanan SPBE (Dependency)	→ Edukasi Kesadaran Keamanan SPBE (Dependency)	→ Kelaikan Keamanan SPBE (Dependency)
PLPT.01	Windows XP	RAI.03 Platform	RAI.03.01 Kerangka Infrastruktur	RAI.03.01.07 Perangkat Lunak Platform	Data Center DISKOMINFO	Dokumen Standar Manajemen Pengamanan Informasi (ISO 27001:/2013), Keputusan Kepala Dinas Kominfo No.23/Kep-Kominfo/2019 tentang Penetapan SOP Tata Kelola TIK pada Dinas Kominfo	Audit <i>Surveillance</i> ISO 27001:2013, Audit Internal ISO 27001:2013	Penetration Testing (Pentest)	Digital Forensik, Penetration Testing	Pilot Project Karya Mandiri BSSN	Konfigurasi email server, Awareness Penggunaan Aplikasi, Perlindungan data pribadi dan tren keamanan siber	Audit ISO 27001
PLPT.02	Windows Vista	RAI.03 Platform	RAI.03.01 Kerangka Infrastruktur	RAI.03.01.07 Perangkat Lunak Platform	Data Center DISKOMINFO	Dokumen Standar Manajemen Pengamanan Informasi (ISO 27001:/2013), Keputusan Kepala Dinas Kominfo No.23/Kep-Kominfo/2019 tentang Penetapan SOP Tata Kelola TIK pada Dinas Kominfo	Audit <i>Surveillance</i> ISO 27001:2013, Audit Internal ISO 27001:2013	Penetration Testing (Pentest)	Digital Forensik, Penetration Testing	Pilot Project Karya Mandiri BSSN	Konfigurasi email server, Awareness Penggunaan Aplikasi, Perlindungan data pribadi dan tren keamanan siber	Audit ISO 27001
PLPT.03	Windows 7	RAI.03 Platform	RAI.03.01 Kerangka Infrastruktur	RAI.03.01.07 Perangkat Lunak Platform	Data Center DISKOMINFO	Dokumen Standar Manajemen Pengamanan Informasi (ISO 27001:/2013), Keputusan Kepala Dinas Kominfo	Audit <i>Surveillance</i> ISO 27001:2013, Audit Internal ISO	Penetration Testing (Pentest)	Digital Forensik, Penetration Testing	Pilot Project Karya Mandiri BSSN	Konfigurasi email server, Awareness Penggunaan	Audit ISO 27001

ID	Nama Perangkat Lunak	→ RAI Level 1 (Dependency)	→ RAI Level 2 (Dependency)	→ RAI Level 3 (Dependency)	→ Komputasi Awan (Dependency)	→ Standar dan Prosedur Keamanan SPBE (Dependency)	→ Audit Keamanan SPBE (Dependency)	→ Identifikasi Kerentanan Keamanan SPBE (Dependency)	→ Penanganan Insiden Keamanan SPBE (Dependency)	→ Peningkatan Keamanan SPBE (Dependency)	→ Edukasi Kesadaran Keamanan SPBE (Dependency)	→ Kelaikanan Keamanan SPBE (Dependency)
						Kominfo No.23/Kep-Kominfo/2019 tentang Penetapan SOP Tata Kelola TIK pada Dinas Kominfo	27001:2013				Aplikasi, Perlindungan data pribadi dan tren keamanan siber	
PLPT .04	Windows 8	RAI.03 Platform	RAI.03.01 Kerangka Infrastruktur	RAI.03.01.07 Perangkat Lunak Platform	Data Center DISKOMINFO	Dokumen Standar Manajemen Pengamanan Informasi (ISO 27001:/2013), Keputusan Kepala Dinas Kominfo No.23/Kep-Kominfo/2019 tentang Penetapan SOP Tata Kelola TIK pada Dinas Kominfo	Audit <i>Surveillance</i> ISO 27001:2013, Audit Internal ISO 27001:2013	Penetration Testing (Pentest)	Digital Forensik , Penetration Testing	Pilot Poject Karya Mandiri BSSN	Konfigurasi email server, Awareness Penggunaan Aplikasi, Perlindungan data pribadi dan tren keamanan siber	Audit ISO 27001
PLPT .05	Windows 10	RAI.03 Platform	RAI.03.01 Kerangka Infrastruktur	RAI.03.01.07 Perangkat Lunak Platform	Data Center DISKOMINFO	Dokumen Standar Manajemen Pengamanan Informasi (ISO 27001:/2013), Keputusan Kepala Dinas Kominfo No.23/Kep-Kominfo/2019 tentang Penetapan SOP Tata Kelola TIK pada Dinas Kominfo	Audit <i>Surveillance</i> ISO 27001:2013, Audit Internal ISO 27001:2013	Penetration Testing (Pentest)	Digital Forensik , Penetration Testing	Pilot Poject Karya Mandiri BSSN	Konfigurasi email server, Awareness Penggunaan Aplikasi, Perlindungan data pribadi dan tren keamanan siber	Audit ISO 27001

ID	Nama Perangkat Lunak	→ RAI Level 1 (Dependency)	→ RAI Level 2 (Dependency)	→ RAI Level 3 (Dependency)	→ Komputasi Awan (Dependency)	→ Standar dan Prosedur Keamanan SPBE (Dependency)	→ Audit Keamanan SPBE (Dependency)	→ Identifikasi Kerentanan Keamanan SPBE (Dependency)	→ Penanganan Insiden Keamanan SPBE (Dependency)	→ Peningkatan Keamanan SPBE (Dependency)	→ Edukasi Kesadaran Keamanan SPBE (Dependency)	→ Kelaikan Keamanan SPBE (Dependency)
PLPT.06	Windows 11	RAI.03 Platform	RAI.03.01 Kerangka Infrastruktur	RAI.03.01.07 Perangkat Lunak Platform	Data Center DISKOMINFO	Dokumen Standar Manajemen Pengamanan Informasi (ISO 27001:/2013), Keputusan Kepala Dinas Kominfo No.23/Kep-Kominfo/2019 tentang Penetapan SOP Tata Kelola TIK pada Dinas Kominfo	Audit <i>Surveillance</i> ISO 27001:2013, Audit Internal ISO 27001:2013	Penetration Testing (Pentest)	Digital Forensik, Penetration Testing	Pilot Project Karya Mandiri BSSN	Konfigurasi email server, Awareness Penggunaan Aplikasi, Perlindungan data pribadi dan tren keamanan siber	Audit ISO 27001
PLPT.07	MacOS	RAI.03 Platform	RAI.03.01 Kerangka Infrastruktur	RAI.03.01.07 Perangkat Lunak Platform	Data Center DISKOMINFO	Dokumen Standar Manajemen Pengamanan Informasi (ISO 27001:/2013), Keputusan Kepala Dinas Kominfo No.23/Kep-Kominfo/2019 tentang Penetapan SOP Tata Kelola TIK pada Dinas Kominfo	Audit <i>Surveillance</i> ISO 27001:2013, Audit Internal ISO 27001:2013	Penetration Testing (Pentest)	Digital Forensik, Penetration Testing	Pilot Project Karya Mandiri BSSN	Konfigurasi email server, Awareness Penggunaan Aplikasi, Perlindungan data pribadi dan tren keamanan siber	Audit ISO 27001
PLPT.08	Linux	RAI.03 Platform	RAI.03.01 Kerangka Infrastruktur	RAI.03.01.07 Perangkat Lunak Platform	Data Center DISKOMINFO	Dokumen Standar Manajemen Pengamanan Informasi (ISO 27001:/2013), Keputusan Kepala Dinas Kominfo	Audit <i>Surveillance</i> ISO 27001:2013, Audit Internal ISO	Penetration Testing (Pentest)	Digital Forensik, Penetration Testing	Pilot Project Karya Mandiri BSSN	Konfigurasi email server, Awareness Penggunaan	Audit ISO 27001

ID	Nama Perangkat Lunak	→ RAI Level 1 (Dependency)	→ RAI Level 2 (Dependency)	→ RAI Level 3 (Dependency)	→ Komputasi Awan (Dependency)	→ Standar Teknis dan Prosedur Keamanan SPBE (Dependency)	→ Audit Keamanan SPBE (Dependency)	→ Identifikasi Kerentanan Keamanan SPBE (Dependency)	→ Penanganan Insiden Keamanan SPBE (Dependency)	→ Peningkatan Keamanan SPBE (Dependency)	→ Edukasi Kesadaran Keamanan SPBE (Dependency)	→ Kelaikan Keamanan SPBE (Dependency)
						Kominfo No.23/Kep-Kominfo/2019 tentang Penetapan SOP Tata Kelola TIK pada Dinas Kominfo	27001:2013				Aplikasi, Perlindungan data pribadi dan tren keamanan siber	
PLPT .09	Microsoft Office 2003, 2010, 2016, 2019	RAI.03 Platform	RAI.03.01 Kerangka Infrastruktur	RAI.03.01.07 Perangkat Lunak Platform	Data Center DISKOMINFO	Dokumen Standar Manajemen Pengamanan Informasi (ISO 27001:/2013), Keputusan Kepala Dinas Kominfo No.23/Kep-Kominfo/2019 tentang Penetapan SOP Tata Kelola TIK pada Dinas Kominfo	Audit <i>Surveillance</i> ISO 27001:2013, Audit Internal ISO 27001:2013	Penetration Testing (Pentest)	Digital Forensik , Penetration Testing	Pilot Project Karya Mandiri BSSN	Konfigurasi email server, Awareness Penggunaan Aplikasi, Perlindungan data pribadi dan tren keamanan siber	Audit ISO 27001
PLPT .10	Microsoft Visio Professional	RAI.03 Platform	RAI.03.01 Kerangka Infrastruktur	RAI.03.01.07 Perangkat Lunak Platform	Data Center DISKOMINFO	Dokumen Standar Manajemen Pengamanan Informasi (ISO 27001:/2013), Keputusan Kepala Dinas Kominfo No.23/Kep-Kominfo/2019 tentang Penetapan SOP Tata Kelola TIK pada Dinas Kominfo	Audit <i>Surveillance</i> ISO 27001:2013, Audit Internal ISO 27001:2013	Penetration Testing (Pentest)	Digital Forensik , Penetration Testing	Pilot Project Karya Mandiri BSSN	Konfigurasi email server, Awareness Penggunaan Aplikasi, Perlindungan data pribadi dan tren keamanan siber	Audit ISO 27001

ID	Nama Perangkat Lunak	→ RAI Level 1 (Dependency)	→ RAI Level 2 (Dependency)	→ RAI Level 3 (Dependency)	→ Komputasi Awan (Dependency)	→ Standar dan Teknis Prosedur Keamanan SPBE (Dependency)	→ Audit Keamanan SPBE (Dependency)	→ Identifikasi Kerentanan Keamanan SPBE (Dependency)	→ Penanganan Insiden Keamanan SPBE (Dependency)	→ Peningkatan Keamanan SPBE (Dependency)	→ Edukasi Kesadaran Keamanan SPBE (Dependency)	→ Kelaikan Keamanan SPBE (Dependency)
PLPT .11	Bussines Contact manager for outlook 2007	RAI.03 Platform	RAI.03.01 Kerangka Infrastruktur	RAI.03.01.07 Perangkat Lunak Platform	Data Center DISKOMINFO	Dokumen Standar Manajemen Pengamanan Informasi (ISO 27001:/2013), Keputusan Kepala Dinas Kominfo No.23/Kep-Kominfo/2019 tentang Penetapan SOP Tata Kelola TIK pada Dinas Kominfo	Audit <i>Surveillance</i> ISO 27001:2013, Audit Internal ISO 27001:2013	Penetration Testing (Pentest)	Digital Forensik, Penetration Testing	Pilot Project Karya Mandiri BSSN	Konfigurasi email server, Awareness Penggunaan Aplikasi, Perlindungan data pribadi dan tren keamanan siber	Audit ISO 27001
PLPT .12	Open Office	RAI.03 Platform	RAI.03.01 Kerangka Infrastruktur	RAI.03.01.07 Perangkat Lunak Platform	Data Center DISKOMINFO	Dokumen Standar Manajemen Pengamanan Informasi (ISO 27001:/2013), Keputusan Kepala Dinas Kominfo No.23/Kep-Kominfo/2019 tentang Penetapan SOP Tata Kelola TIK pada Dinas Kominfo	Audit <i>Surveillance</i> ISO 27001:2013, Audit Internal ISO 27001:2013	Penetration Testing (Pentest)	Digital Forensik, Penetration Testing	Pilot Project Karya Mandiri BSSN	Konfigurasi email server, Awareness Penggunaan Aplikasi, Perlindungan data pribadi dan tren keamanan siber	Audit ISO 27001
PLPT .13	WPS Kingsoft Office	RAI.03 Platform	RAI.03.01 Kerangka Infrastruktur	RAI.03.01.07 Perangkat Lunak Platform	Data Center DISKOMINFO	Dokumen Standar Manajemen Pengamanan Informasi (ISO 27001:/2013), Keputusan Kepala Dinas Kominfo	Audit <i>Surveillance</i> ISO 27001:2013, Audit Internal ISO	Penetration Testing (Pentest)	Digital Forensik, Penetration Testing	Pilot Project Karya Mandiri BSSN	Konfigurasi email server, Awareness Penggunaan	Audit ISO 27001

ID	Nama Perangkat Lunak	→ RAI Level 1 (Dependency)	→ RAI Level 2 (Dependency)	→ RAI Level 3 (Dependency)	→ Komputasi Awan (Dependency)	→ Standar dan Prosedur Keamanan SPBE (Dependency)	→ Audit Keamanan SPBE (Dependency)	→ Identifikasi Kerentanan Keamanan SPBE (Dependency)	→ Penanganan Insiden Keamanan SPBE (Dependency)	→ Peningkatan Keamanan SPBE (Dependency)	→ Edukasi Kesadaran Keamanan SPBE (Dependency)	→ Kelaikanan Keamanan SPBE (Dependency)
						Kominfo No.23/Kep-Kominfo/2019 tentang Penetapan SOP Tata Kelola TIK pada Dinas Kominfo	27001:2013				Aplikasi, Perlindungan data pribadi dan tren keamanan siber	
PLPT .14	MySQL	RAI.03 Platform	RAI.03.01 Kerangka Infrastruktur	RAI.03.01.07 Perangkat Lunak Platform	Data Center DISKOMINFO				Digital Forensik , Penetration Testing	Pilot Poject Karya Mandiri BSSN	Konfigurasi email server, Awareness Penggunaan Aplikasi, Perlindungan data pribadi dan tren keamanan siber	Audit ISO 27001
PLPT .15	Apache	RAI.03 Platform	RAI.03.01 Kerangka Infrastruktur	RAI.03.01.07 Perangkat Lunak Platform	Data Center DISKOMINFO	Dokumen Standar Manajemen Pengamanan Informasi (ISO 27001:/2013), Keputusan Kepala Dinas Kominfo No.23/Kep-Kominfo/2019 tentang Penetapan SOP Tata Kelola TIK pada Dinas Kominfo	Audit <i>Surveillance</i> ISO 27001:2013, Audit Internal ISO 27001:2013	Penetration Testing (Pentest)	Digital Forensik , Penetration Testing	Pilot Poject Karya Mandiri BSSN	Konfigurasi email server, Awareness Penggunaan Aplikasi, Perlindungan data pribadi dan tren keamanan siber	Audit ISO 27001

ID	Nama Perangkat Lunak	→ RAI Level 1 (Dependency)	→ RAI Level 2 (Dependency)	→ RAI Level 3 (Dependency)	→ Komputasi Awan (Dependency)	→ Standar Teknis dan Prosedur Keamanan SPBE (Dependency)	→ Audit Keamanan SPBE (Dependency)	→ Identifikasi Kerentanan Keamanan SPBE (Dependency)	→ Penanganan Insiden Keamanan SPBE (Dependency)	→ Peningkatan Keamanan SPBE (Dependency)	→ Edukasi Kesadaran Keamanan SPBE (Dependency)	→ Kelaikanan Keamanan SPBE (Dependency)
PLPT .16	Microsoft Access	RAI.03 Platform	RAI.03.01 Kerangka Infrastruktur	RAI.03.01.07 Perangkat Lunak Platform	Data Center DISKOMINFO				Digital Forensik , Penetration Testing	Pilot Poject Karya Mandiri BSSN	Konfigurasi email server, Awareness Penggunaan Aplikasi, Perlindungan data pribadi dan tren keamanan siber	Audit ISO 27001
PLPT .17	Adobe Reader	RAI.03 Platform	RAI.03.01 Kerangka Infrastruktur	RAI.03.01.07 Perangkat Lunak Platform	Data Center DISKOMINFO	Dokumen Standar Manajemen Pengamanan Informasi (ISO 27001:/2013), Keputusan Kepala Dinas Kominfo No.23/Kep-Kominfo/2019 tentang Penetapan SOP Tata Kelola TIK pada Dinas Kominfo	Audit <i>Surveillance</i> ISO 27001:2013, Audit Internal ISO 27001:2013	Penetration Testing (Pentest)	Digital Forensik , Penetration Testing	Pilot Poject Karya Mandiri BSSN	Konfigurasi email server, Awareness Penggunaan Aplikasi, Perlindungan data pribadi dan tren keamanan siber	Audit ISO 27001
PLPT .18	Nitro Pro 9	RAI.03 Platform	RAI.03.01 Kerangka Infrastruktur	RAI.03.01.07 Perangkat Lunak Platform	Data Center DISKOMINFO	Dokumen Standar Manajemen Pengamanan Informasi (ISO 27001:/2013), Keputusan Kepala Dinas	Audit <i>Surveillance</i> ISO 27001:2013, Audit Internal ISO	Penetration Testing (Pentest)	Digital Forensik , Penetration Testing	Pilot Poject Karya Mandiri BSSN	Konfigurasi email server, Awareness Penggunaan	Audit ISO 27001

ID	Nama Perangkat Lunak	→ RAI Level 1 (Dependency)	→ RAI Level 2 (Dependency)	→ RAI Level 3 (Dependency)	→ Komputasi Awan (Dependency)	→ Standar dan Prosedur Keamanan SPBE (Dependency)	→ Audit Keamanan SPBE (Dependency)	→ Identifikasi Kerentanan Keamanan SPBE (Dependency)	→ Penanganan Insiden Keamanan SPBE (Dependency)	→ Peningkatan Keamanan SPBE (Dependency)	→ Edukasi Kesadaran Keamanan SPBE (Dependency)	→ Kelaikan Keamanan SPBE (Dependency)
						Kominfo No.23/Kep-Kominfo/2019 tentang Penetapan SOP Tata Kelola TIK pada Dinas Kominfo	27001:2013				Aplikasi, Perlindungan data pribadi dan tren keamanan siber	
PLPT .19	Aplikasi Nextcloud	RAI.03 Platform	RAI.03.01 Kerangka Infrastruktur	RAI.03.01.07 Perangkat Lunak Platform	Data Center DISKOMINFO	Dokumen Standar Manajemen Pengamanan Informasi (ISO 27001:/2013), Keputusan Kepala Dinas Kominfo No.23/Kep-Kominfo/2019 tentang Penetapan SOP Tata Kelola TIK pada Dinas Kominfo	Audit <i>Surveillance</i> ISO 27001:2013, Audit Internal ISO 27001:2013	Penetration Testing (Pentest)	Digital Forensik , Penetration Testing	Pilot Project Karya Mandiri BSSN	Konfigurasi email server, Awareness Penggunaan Aplikasi, Perlindungan data pribadi dan tren keamanan siber	Audit ISO 27001
PLPT .20	VSDC Free Video Editor	RAI.03 Platform	RAI.03.01 Kerangka Infrastruktur	RAI.03.01.07 Perangkat Lunak Platform	Data Center DISKOMINFO	Dokumen Standar Manajemen Pengamanan Informasi (ISO 27001:/2013), Keputusan Kepala Dinas Kominfo No.23/Kep-Kominfo/2019 tentang Penetapan SOP Tata Kelola TIK pada Dinas Kominfo	Audit <i>Surveillance</i> ISO 27001:2013, Audit Internal ISO 27001:2013	Penetration Testing (Pentest)	Digital Forensik , Penetration Testing	Pilot Project Karya Mandiri BSSN	Konfigurasi email server, Awareness Penggunaan Aplikasi, Perlindungan data pribadi dan tren keamanan siber	Audit ISO 27001

ID	Nama Perangkat Lunak	→ RAI Level 1 (Dependency)	→ RAI Level 2 (Dependency)	→ RAI Level 3 (Dependency)	→ Komputasi Awan (Dependency)	→ Standar dan Prosedur Keamanan SPBE (Dependency)	→ Audit Keamanan SPBE (Dependency)	→ Identifikasi Kerentanan Keamanan SPBE (Dependency)	→ Penanganan Insiden Keamanan SPBE (Dependency)	→ Peningkatan Keamanan SPBE (Dependency)	→ Edukasi Kesadaran Keamanan SPBE (Dependency)	→ Kelaikan Keamanan SPBE (Dependency)
PLPT .21	Advance Subnet Calculator	RAI.03 Platform	RAI.03.01 Kerangka Infrastruktur	RAI.03.01.07 Perangkat Lunak Platform	Data Center DISKOMINFO	Dokumen Standar Manajemen Pengamanan Informasi (ISO 27001:/2013), Keputusan Kepala Dinas Kominfo No.23/Kep-Kominfo/2019 tentang Penetapan SOP Tata Kelola TIK pada Dinas Kominfo	Audit <i>Surveillance</i> ISO 27001:2013, Audit Internal ISO 27001:2013	Penetration Testing (Pentest)	Digital Forensik, Penetration Testing	Pilot Project Karya Mandiri BSSN	Konfigurasi email server, Awareness Penggunaan Aplikasi, Perlindungan data pribadi dan tren keamanan siber	Audit ISO 27001
PLPT .22	Visual Paradigm	RAI.03 Platform	RAI.03.01 Kerangka Infrastruktur	RAI.03.01.07 Perangkat Lunak Platform	Data Center DISKOMINFO	Dokumen Standar Manajemen Pengamanan Informasi (ISO 27001:/2013), Keputusan Kepala Dinas Kominfo No.23/Kep-Kominfo/2019 tentang Penetapan SOP Tata Kelola TIK pada Dinas Kominfo	Audit <i>Surveillance</i> ISO 27001:2013, Audit Internal ISO 27001:2013	Penetration Testing (Pentest)	Digital Forensik, Penetration Testing	Pilot Project Karya Mandiri BSSN	Konfigurasi email server, Awareness Penggunaan Aplikasi, Perlindungan data pribadi dan tren keamanan siber	Audit ISO 27001
PLPT .23	TeamViewer	RAI.03 Platform	RAI.03.01 Kerangka Infrastruktur	RAI.03.01.07 Perangkat Lunak Platform	Data Center DISKOMINFO	Dokumen Standar Manajemen Pengamanan Informasi (ISO 27001:/2013), Keputusan Kepala Dinas	Audit <i>Surveillance</i> ISO 27001:2013, Audit Internal ISO	Penetration Testing (Pentest)	Digital Forensik, Penetration Testing	Pilot Project Karya Mandiri BSSN	Konfigurasi email server, Awareness Penggunaan	Audit ISO 27001

ID	Nama Perangkat Lunak	→ RAI Level 1 (Dependency)	→ RAI Level 2 (Dependency)	→ RAI Level 3 (Dependency)	→ Komputasi Awan (Dependency)	→ Standar dan Prosedur Keamanan SPBE (Dependency)	→ Audit Keamanan SPBE (Dependency)	→ Identifikasi Kerentanan Keamanan SPBE (Dependency)	→ Penanganan Insiden Keamanan SPBE (Dependency)	→ Peningkatan Keamanan SPBE (Dependency)	→ Edukasi Kesadaran Keamanan SPBE (Dependency)	→ Kelaikan Keamanan SPBE (Dependency)
						Kominfo No.23/Kep-Kominfo/2019 tentang Penetapan SOP Tata Kelola TIK pada Dinas Kominfo	27001:2013				Aplikasi, Perlindungan data pribadi dan tren keamanan siber	
PLPT .24	Ms.Onedrive	RAI.03 Platform	RAI.03.01 Kerangka Infrastruktur	RAI.03.01.07 Perangkat Lunak Platform	Data Center DISKOMINFO	Dokumen Standar Manajemen Pengamanan Informasi (ISO 27001:/2013), Keputusan Kepala Dinas Kominfo No.23/Kep-Kominfo/2019 tentang Penetapan SOP Tata Kelola TIK pada Dinas Kominfo	Audit <i>Surveillance</i> ISO 27001:2013, Audit Internal ISO 27001:2013	Penetration Testing (Pentest)	Digital Forensik , Penetration Testing	Pilot Poject Karya Mandiri BSSN	Konfigurasi email server, Awareness Penggunaan Aplikasi, Perlindungan data pribadi dan tren keamanan siber	Audit ISO 27001
PLPT .25	Libre Office	RAI.03 Platform	RAI.03.01 Kerangka Infrastruktur	RAI.03.01.07 Perangkat Lunak Platform	Data Center DISKOMINFO	Dokumen Standar Manajemen Pengamanan Informasi (ISO 27001:/2013), Keputusan Kepala Dinas Kominfo No.23/Kep-Kominfo/2019 tentang Penetapan SOP Tata Kelola TIK pada Dinas Kominfo	Audit <i>Surveillance</i> ISO 27001:2013, Audit Internal ISO 27001:2013	Penetration Testing (Pentest)	Digital Forensik , Penetration Testing	Pilot Poject Karya Mandiri BSSN	Konfigurasi email server, Awareness Penggunaan Aplikasi, Perlindungan data pribadi dan tren keamanan siber	Audit ISO 27001

ID	Nama Perangkat Lunak	→ RAI Level 1 (Dependency)	→ RAI Level 2 (Dependency)	→ RAI Level 3 (Dependency)	→ Komputasi Awan (Dependency)	→ Standar dan Prosedur Keamanan SPBE (Dependency)	→ Audit Keamanan SPBE (Dependency)	→ Identifikasi Kerentanan Keamanan SPBE (Dependency)	→ Penanganan Insiden Keamanan SPBE (Dependency)	→ Peningkatan Keamanan SPBE (Dependency)	→ Edukasi Kesadaran Keamanan SPBE (Dependency)	→ Kelaikan Keamanan SPBE (Dependency)
PLPT .26	Ms Office 365	RAI.03 Platform	RAI.03.01 Kerangka Infrastruktur	RAI.03.01.07 Perangkat Lunak Platform	Data Center DISKOMINFO	Dokumen Standar Manajemen Pengamanan Informasi (ISO 27001:/2013), Keputusan Kepala Dinas Kominfo No.23/Kep-Kominfo/2019 tentang Penetapan SOP Tata Kelola TIK pada Dinas Kominfo	Audit <i>Surveillance</i> ISO 27001:2013, Audit Internal ISO 27001:2013	Penetration Testing (Pentest)	Digital Forensik , Penetration Testing	Pilot Project Karya Mandiri BSSN	Konfigurasi email server, Awareness Penggunaan Aplikasi, Perlindungan data pribadi dan tren keamanan siber	Audit ISO 27001
PLPT .27	Ms Essential	RAI.03 Platform	RAI.03.01 Kerangka Infrastruktur	RAI.03.01.07 Perangkat Lunak Platform	Data Center DISKOMINFO	Dokumen Standar Manajemen Pengamanan Informasi (ISO 27001:/2013), Keputusan Kepala Dinas Kominfo No.23/Kep-Kominfo/2019 tentang Penetapan SOP Tata Kelola TIK pada Dinas Kominfo	Audit <i>Surveillance</i> ISO 27001:2013, Audit Internal ISO 27001:2013	Penetration Testing (Pentest)	Digital Forensik , Penetration Testing	Pilot Project Karya Mandiri BSSN	Konfigurasi email server, Awareness Penggunaan Aplikasi, Perlindungan data pribadi dan tren keamanan siber	Audit ISO 27001
PLPT .28	Windows Defender	RAI.03 Platform	RAI.03.01 Kerangka Infrastruktur	RAI.03.01.07 Perangkat Lunak Platform	Data Center DISKOMINFO	Dokumen Standar Manajemen Pengamanan Informasi (ISO 27001:/2013), Keputusan Kepala Dinas Kominfo	Audit <i>Surveillance</i> ISO 27001:2013, Audit Internal ISO	Penetration Testing (Pentest)	Digital Forensik , Penetration Testing	Pilot Project Karya Mandiri BSSN	Konfigurasi email server, Awareness Penggunaan	Audit ISO 27001

ID	Nama Perangkat Lunak	→ RAI Level 1 (Dependency)	→ RAI Level 2 (Dependency)	→ RAI Level 3 (Dependency)	→ Komputasi Awan (Dependency)	→ Standar dan Prosedur Keamanan SPBE (Dependency)	→ Audit Keamanan SPBE (Dependency)	→ Identifikasi Kerentanan Keamanan SPBE (Dependency)	→ Penanganan Insiden Keamanan SPBE (Dependency)	→ Peningkatan Keamanan SPBE (Dependency)	→ Edukasi Kesadaran Keamanan SPBE (Dependency)	→ Kelaikanan Keamanan SPBE (Dependency)
						Kominfo No.23/Kep-Kominfo/2019 tentang Penetapan SOP Tata Kelola TIK pada Dinas Kominfo	27001:2013				Aplikasi, Perlindungan data pribadi dan tren keamanan siber	
PLPT .29	7zip	RAI.03 Platform	RAI.03.01 Kerangka Infrastruktur	RAI.03.01.07 Perangkat Lunak Platform	Data Center DISKOMINFO	Dokumen Standar Manajemen Pengamanan Informasi (ISO 27001:/2013), Keputusan Kepala Dinas Kominfo No.23/Kep-Kominfo/2019 tentang Penetapan SOP Tata Kelola TIK pada Dinas Kominfo	Audit <i>Surveillance</i> ISO 27001:2013, Audit Internal ISO 27001:2013	Penetration Testing (Pentest)	Digital Forensik , Penetration Testing	Pilot Project Karya Mandiri BSSN	Konfigurasi email server, Awareness Penggunaan Aplikasi, Perlindungan data pribadi dan tren keamanan siber	Audit ISO 27001
PLPT .30	Zip	RAI.03 Platform	RAI.03.01 Kerangka Infrastruktur	RAI.03.01.07 Perangkat Lunak Platform	Data Center DISKOMINFO	Dokumen Standar Manajemen Pengamanan Informasi (ISO 27001:/2013), Keputusan Kepala Dinas Kominfo No.23/Kep-Kominfo/2019 tentang Penetapan SOP Tata Kelola TIK pada Dinas Kominfo	Audit <i>Surveillance</i> ISO 27001:2013, Audit Internal ISO 27001:2013	Penetration Testing (Pentest)	Digital Forensik , Penetration Testing	Pilot Project Karya Mandiri BSSN	Konfigurasi email server, Awareness Penggunaan Aplikasi, Perlindungan data pribadi dan tren keamanan siber	Audit ISO 27001

ID	Nama Perangkat Lunak	→ RAI Level 1 (Dependency)	→ RAI Level 2 (Dependency)	→ RAI Level 3 (Dependency)	→ Komputasi Awan (Dependency)	→ Standar dan Teknis Prosedur Keamanan SPBE (Dependency)	→ Audit Keamanan SPBE (Dependency)	→ Identifikasi Kerentanan Keamanan SPBE (Dependency)	→ Penanganan Insiden Keamanan SPBE (Dependency)	→ Peningkatan Keamanan SPBE (Dependency)	→ Edukasi Kesadaran Keamanan SPBE (Dependency)	→ Kelaikanan Keamanan SPBE (Dependency)
PLPT.31	Rar	RAI.03 Platform	RAI.03.01 Kerangka Infrastruktur	RAI.03.01.07 Perangkat Lunak Platform	Data Center DISKOMINFO	Dokumen Standar Manajemen Pengamanan Informasi (ISO 27001:/2013), Keputusan Kepala Dinas Kominfo No.23/Kep-Kominfo/2019 tentang Penetapan SOP Tata Kelola TIK pada Dinas Kominfo	Audit <i>Surveillance</i> ISO 27001:2013, Audit Internal ISO 27001:2013	Penetration Testing (Pentest)	Digital Forensik, Penetration Testing	Pilot Project Karya Mandiri BSSN	Konfigurasi email server, Awareness Penggunaan Aplikasi, Perlindungan data pribadi dan tren keamanan siber	Audit ISO 27001
PLPT.32	Tar.Gz	RAI.03 Platform	RAI.03.01 Kerangka Infrastruktur	RAI.03.01.07 Perangkat Lunak Platform	Data Center DISKOMINFO	Dokumen Standar Manajemen Pengamanan Informasi (ISO 27001:/2013), Keputusan Kepala Dinas Kominfo No.23/Kep-Kominfo/2019 tentang Penetapan SOP Tata Kelola TIK pada Dinas Kominfo	Audit <i>Surveillance</i> ISO 27001:2013, Audit Internal ISO 27001:2013	Penetration Testing (Pentest)	Digital Forensik, Penetration Testing	Pilot Project Karya Mandiri BSSN	Konfigurasi email server, Awareness Penggunaan Aplikasi, Perlindungan data pribadi dan tren keamanan siber	Audit ISO 27001
PLPT.33	Java 2 Runtime Environment	RAI.03 Platform	RAI.03.01 Kerangka Infrastruktur	RAI.03.01.07 Perangkat Lunak Platform	Data Center DISKOMINFO	Dokumen Standar Manajemen Pengamanan Informasi (ISO 27001:/2013), Keputusan Kepala Dinas Kominfo	Audit <i>Surveillance</i> ISO 27001:2013, Audit Internal ISO	Penetration Testing (Pentest)	Digital Forensik, Penetration Testing	Pilot Project Karya Mandiri BSSN	Konfigurasi email server, Awareness Penggunaan	Audit ISO 27001

ID	Nama Perangkat Lunak	→ RAI Level 1 (Dependency)	→ RAI Level 2 (Dependency)	→ RAI Level 3 (Dependency)	→ Komputasi Awan (Dependency)	→ Standar dan Prosedur Keamanan SPBE (Dependency)	→ Audit Keamanan SPBE (Dependency)	→ Identifikasi Kerentanan Keamanan SPBE (Dependency)	→ Penanganan Insiden Keamanan SPBE (Dependency)	→ Peningkatan Keamanan SPBE (Dependency)	→ Edukasi Kesadaran Keamanan SPBE (Dependency)	→ Kelaikan Keamanan SPBE (Dependency)
						Kominfo No.23/Kep-Kominfo/2019 tentang Penetapan SOP Tata Kelola TIK pada Dinas Kominfo	27001:2013				Aplikasi, Perlindungan data pribadi dan tren keamanan siber	
PLPT .34	Laravel	RAI.03 Platform	RAI.03.01 Kerangka Infrastruktur	RAI.03.01.07 Perangkat Lunak Platform	Data Center DISKOMINFO	Dokumen Standar Manajemen Pengamanan Informasi (ISO 27001:/2013), Keputusan Kepala Dinas Kominfo No.23/Kep-Kominfo/2019 tentang Penetapan SOP Tata Kelola TIK pada Dinas Kominfo	Audit <i>Surveillance</i> ISO 27001:2013, Audit Internal ISO 27001:2013	Penetration Testing (Pentest)	Digital Forensik, Penetration Testing	Pilot Project Karya Mandiri BSSN	Konfigurasi email server, Awareness Penggunaan Aplikasi, Perlindungan data pribadi dan tren keamanan siber	Audit ISO 27001
PLPT .35	CodeIgniter	RAI.03 Platform	RAI.03.01 Kerangka Infrastruktur	RAI.03.01.07 Perangkat Lunak Platform	Data Center DISKOMINFO	Dokumen Standar Manajemen Pengamanan Informasi (ISO 27001:/2013), Keputusan Kepala Dinas Kominfo No.23/Kep-Kominfo/2019 tentang Penetapan SOP Tata Kelola TIK pada Dinas Kominfo	Audit <i>Surveillance</i> ISO 27001:2013, Audit Internal ISO 27001:2013	Penetration Testing (Pentest)	Digital Forensik, Penetration Testing	Pilot Project Karya Mandiri BSSN	Konfigurasi email server, Awareness Penggunaan Aplikasi, Perlindungan data pribadi dan tren keamanan siber	Audit ISO 27001

ID	Nama Perangkat Lunak	→ RAI Level 1 (Dependency)	→ RAI Level 2 (Dependency)	→ RAI Level 3 (Dependency)	→ Komputasi Awan (Dependency)	→ Standar dan Prosedur Keamanan SPBE (Dependency)	→ Audit Keamanan SPBE (Dependency)	→ Identifikasi Kerentanan Keamanan SPBE (Dependency)	→ Penanganan Insiden Keamanan SPBE (Dependency)	→ Peningkatan Keamanan SPBE (Dependency)	→ Edukasi Kesadaran Keamanan SPBE (Dependency)	→ Kelaikan Keamanan SPBE (Dependency)
PLPT .36	Microsoft .NET Framework 2.0	RAI.03 Platform	RAI.03.01 Kerangka Infrastruktur	RAI.03.01.07 Perangkat Lunak Platform	Data Center DISKOMINFO	Dokumen Standar Manajemen Pengamanan Informasi (ISO 27001:/2013), Keputusan Kepala Dinas Kominfo No.23/Kep-Kominfo/2019 tentang Penetapan SOP Tata Kelola TIK pada Dinas Kominfo	Audit <i>Surveillance</i> ISO 27001:2013, Audit Internal ISO 27001:2013	Penetration Testing (Pentest)	Digital Forensik, Penetration Testing	Pilot Project Karya Mandiri BSSN	Konfigurasi email server, Awareness Penggunaan Aplikasi, Perlindungan data pribadi dan tren keamanan siber	Audit ISO 27001
PLPT .37	ASP.net	RAI.03 Platform	RAI.03.01 Kerangka Infrastruktur	RAI.03.01.07 Perangkat Lunak Platform	Data Center DISKOMINFO	Dokumen Standar Manajemen Pengamanan Informasi (ISO 27001:/2013), Keputusan Kepala Dinas Kominfo No.23/Kep-Kominfo/2019 tentang Penetapan SOP Tata Kelola TIK pada Dinas Kominfo	Audit <i>Surveillance</i> ISO 27001:2013, Audit Internal ISO 27001:2013	Penetration Testing (Pentest)	Digital Forensik, Penetration Testing	Pilot Project Karya Mandiri BSSN	Konfigurasi email server, Awareness Penggunaan Aplikasi, Perlindungan data pribadi dan tren keamanan siber	Audit ISO 27001
PLPT .38	J2SE Development Kit	RAI.03 Platform	RAI.03.01 Kerangka Infrastruktur	RAI.03.01.07 Perangkat Lunak Platform	Data Center DISKOMINFO	Dokumen Standar Manajemen Pengamanan Informasi (ISO 27001:/2013), Keputusan Kepala Dinas	Audit <i>Surveillance</i> ISO 27001:2013, Audit Internal ISO	Penetration Testing (Pentest)	Digital Forensik, Penetration Testing	Pilot Project Karya Mandiri BSSN	Konfigurasi email server, Awareness Penggunaan	Audit ISO 27001

ID	Nama Perangkat Lunak	→ RAI Level 1 (Dependency)	→ RAI Level 2 (Dependency)	→ RAI Level 3 (Dependency)	→ Komputasi Awan (Dependency)	→ Standar Teknis dan Prosedur Keamanan SPBE (Dependency)	→ Audit Keamanan SPBE (Dependency)	→ Identifikasi Kerentanan Keamanan SPBE (Dependency)	→ Penanganan Insiden Keamanan SPBE (Dependency)	→ Peningkatan Keamanan SPBE (Dependency)	→ Edukasi Kesadaran Keamanan SPBE (Dependency)	→ Kelaikan Keamanan SPBE (Dependency)
						Kominfo No.23/Kep-Kominfo/2019 tentang Penetapan SOP Tata Kelola TIK pada Dinas Kominfo	27001:2013				Aplikasi, Perlindungan data pribadi dan tren keamanan siber	
PLPT .39	Sublime Text	RAI.03 Platform	RAI.03.01 Kerangka Infrastruktur	RAI.03.01.07 Perangkat Lunak Platform	Data Center DISKOMINFO	Dokumen Standar Manajemen Pengamanan Informasi (ISO 27001:/2013), Keputusan Kepala Dinas Kominfo No.23/Kep-Kominfo/2019 tentang Penetapan SOP Tata Kelola TIK pada Dinas Kominfo	Audit <i>Surveillance</i> ISO 27001:2013, Audit Internal ISO 27001:2013	Penetration Testing (Pentest)	Digital Forensik , Penetration Testing	Pilot Project Karya Mandiri BSSN	Konfigurasi email server, Awareness Penggunaan Aplikasi, Perlindungan data pribadi dan tren keamanan siber	Audit ISO 27001
PLPT .40	VS Code Editor	RAI.03 Platform	RAI.03.01 Kerangka Infrastruktur	RAI.03.01.07 Perangkat Lunak Platform	Data Center DISKOMINFO	Dokumen Standar Manajemen Pengamanan Informasi (ISO 27001:/2013), Keputusan Kepala Dinas Kominfo No.23/Kep-Kominfo/2019 tentang Penetapan SOP Tata Kelola TIK pada Dinas Kominfo	Audit <i>Surveillance</i> ISO 27001:2013, Audit Internal ISO 27001:2013	Penetration Testing (Pentest)	Digital Forensik , Penetration Testing	Pilot Project Karya Mandiri BSSN	Konfigurasi email server, Awareness Penggunaan Aplikasi, Perlindungan data pribadi dan tren keamanan siber	Audit ISO 27001

ID	Nama Perangkat Lunak	→ RAI Level 1 (Dependency)	→ RAI Level 2 (Dependency)	→ RAI Level 3 (Dependency)	→ Komputasi Awan (Dependency)	→ Standar dan Prosedur Keamanan SPBE (Dependency)	→ Audit Keamanan SPBE (Dependency)	→ Identifikasi Kerentanan Keamanan SPBE (Dependency)	→ Penanganan Insiden Keamanan SPBE (Dependency)	→ Peningkatan Keamanan SPBE (Dependency)	→ Edukasi Kesadaran Keamanan SPBE (Dependency)	→ Kelaikan Keamanan SPBE (Dependency)
PLPT.41	Postman	RAI.03 Platform	RAI.03.01 Kerangka Infrastruktur	RAI.03.01.07 Perangkat Lunak Platform	Data Center DISKOMINFO	Dokumen Standar Manajemen Pengamanan Informasi (ISO 27001:/2013), Keputusan Kepala Dinas Kominfo No.23/Kep-Kominfo/2019 tentang Penetapan SOP Tata Kelola TIK pada Dinas Kominfo	Audit <i>Surveillance</i> ISO 27001:2013, Audit Internal ISO 27001:2013	Penetration Testing (Pentest)	Digital Forensik, Penetration Testing	Pilot Project Karya Mandiri BSSN	Konfigurasi email server, Awareness Penggunaan Aplikasi, Perlindungan data pribadi dan tren keamanan siber	Audit ISO 27001
PLPT.42	Git & Github	RAI.03 Platform	RAI.03.01 Kerangka Infrastruktur	RAI.03.01.07 Perangkat Lunak Platform	Data Center DISKOMINFO	Dokumen Standar Manajemen Pengamanan Informasi (ISO 27001:/2013), Keputusan Kepala Dinas Kominfo No.23/Kep-Kominfo/2019 tentang Penetapan SOP Tata Kelola TIK pada Dinas Kominfo	Audit <i>Surveillance</i> ISO 27001:2013, Audit Internal ISO 27001:2013	Penetration Testing (Pentest)	Digital Forensik, Penetration Testing	Pilot Project Karya Mandiri BSSN	Konfigurasi email server, Awareness Penggunaan Aplikasi, Perlindungan data pribadi dan tren keamanan siber	Audit ISO 27001
PLPT.43	Docker	RAI.03 Platform	RAI.03.01 Kerangka Infrastruktur	RAI.03.01.07 Perangkat Lunak Platform	Data Center DISKOMINFO	Dokumen Standar Manajemen Pengamanan Informasi (ISO 27001:/2013), Keputusan Kepala Dinas	Audit <i>Surveillance</i> ISO 27001:2013, Audit Internal ISO	Penetration Testing (Pentest)	Digital Forensik, Penetration Testing	Pilot Project Karya Mandiri BSSN	Konfigurasi email server, Awareness Penggunaan	Audit ISO 27001

ID	Nama Perangkat Lunak	→ RAI Level 1 (Dependency)	→ RAI Level 2 (Dependency)	→ RAI Level 3 (Dependency)	→ Komputasi Awan (Dependency)	→ Standar dan Prosedur Keamanan SPBE (Dependency)	→ Audit Keamanan SPBE (Dependency)	→ Identifikasi Kerentanan Keamanan SPBE (Dependency)	→ Penanganan Insiden Keamanan SPBE (Dependency)	→ Peningkatan Keamanan SPBE (Dependency)	→ Edukasi Kesadaran Keamanan SPBE (Dependency)	→ Kelaikan Keamanan SPBE (Dependency)
						Kominfo No.23/Kep-Kominfo/2019 tentang Penetapan SOP Tata Kelola TIK pada Dinas Kominfo	27001:2013				Aplikasi, Perlindungan data pribadi dan tren keamanan siber	
PLPT .44	XAMPP	RAI.03 Platform	RAI.03.01 Kerangka Infrastruktur	RAI.03.01.07 Perangkat Lunak Platform	Data Center DISKOMINFO	Dokumen Standar Manajemen Pengamanan Informasi (ISO 27001:/2013), Keputusan Kepala Dinas Kominfo No.23/Kep-Kominfo/2019 tentang Penetapan SOP Tata Kelola TIK pada Dinas Kominfo	Audit <i>Surveillance</i> ISO 27001:2013, Audit Internal ISO 27001:2013	Penetration Testing (Pentest)	Digital Forensik , Penetration Testing	Pilot Project Karya Mandiri BSSN	Konfigurasi email server, Awareness Penggunaan Aplikasi, Perlindungan data pribadi dan tren keamanan siber	Audit ISO 27001
PLPT .45	Java Runtime	RAI.03 Platform	RAI.03.01 Kerangka Infrastruktur	RAI.03.01.07 Perangkat Lunak Platform	Data Center DISKOMINFO	Dokumen Standar Manajemen Pengamanan Informasi (ISO 27001:/2013), Keputusan Kepala Dinas Kominfo No.23/Kep-Kominfo/2019 tentang Penetapan SOP Tata Kelola TIK pada Dinas Kominfo	Audit <i>Surveillance</i> ISO 27001:2013, Audit Internal ISO 27001:2013	Penetration Testing (Pentest)	Digital Forensik , Penetration Testing	Pilot Project Karya Mandiri BSSN	Konfigurasi email server, Awareness Penggunaan Aplikasi, Perlindungan data pribadi dan tren keamanan siber	Audit ISO 27001

ID	Nama Perangkat Lunak	→ RAI Level 1 (Dependency)	→ RAI Level 2 (Dependency)	→ RAI Level 3 (Dependency)	→ Komputasi Awan (Dependency)	→ Standar dan Prosedur Keamanan SPBE (Dependency)	→ Audit Keamanan SPBE (Dependency)	→ Identifikasi Kerentanan Keamanan SPBE (Dependency)	→ Penanganan Insiden Keamanan SPBE (Dependency)	→ Peningkatan Keamanan SPBE (Dependency)	→ Edukasi Kesadaran Keamanan SPBE (Dependency)	→ Kelaikan Keamanan SPBE (Dependency)
PLPT .46	Internet Explorer	RAI.03 Platform	RAI.03.01 Kerangka Infrastruktur	RAI.03.01.07 Perangkat Lunak Platform	Data Center DISKOMINFO	Dokumen Standar Manajemen Pengamanan Informasi (ISO 27001:/2013), Keputusan Kepala Dinas Kominfo No.23/Kep-Kominfo/2019 tentang Penetapan SOP Tata Kelola TIK pada Dinas Kominfo	Audit <i>Surveillance</i> ISO 27001:2013, Audit Internal ISO 27001:2013	Penetration Testing (Pentest)	Digital Forensik, Penetration Testing	Pilot Project Karya Mandiri BSSN	Konfigurasi email server, Awareness Penggunaan Aplikasi, Perlindungan data pribadi dan tren keamanan siber	Audit ISO 27001
PLPT .47	Mozilla	RAI.03 Platform	RAI.03.01 Kerangka Infrastruktur	RAI.03.01.07 Perangkat Lunak Platform	Data Center DISKOMINFO	Dokumen Standar Manajemen Pengamanan Informasi (ISO 27001:/2013), Keputusan Kepala Dinas Kominfo No.23/Kep-Kominfo/2019 tentang Penetapan SOP Tata Kelola TIK pada Dinas Kominfo	Audit <i>Surveillance</i> ISO 27001:2013, Audit Internal ISO 27001:2013	Penetration Testing (Pentest)	Digital Forensik, Penetration Testing	Pilot Project Karya Mandiri BSSN	Konfigurasi email server, Awareness Penggunaan Aplikasi, Perlindungan data pribadi dan tren keamanan siber	Audit ISO 27001
PLPT .48	Google Chrome	RAI.03 Platform	RAI.03.01 Kerangka Infrastruktur	RAI.03.01.07 Perangkat Lunak Platform	Data Center DISKOMINFO	Dokumen Standar Manajemen Pengamanan Informasi (ISO 27001:/2013), Keputusan Kepala Dinas Kominfo	Audit <i>Surveillance</i> ISO 27001:2013, Audit Internal ISO	Penetration Testing (Pentest)	Digital Forensik, Penetration Testing	Pilot Project Karya Mandiri BSSN	Konfigurasi email server, Awareness Penggunaan	Audit ISO 27001

ID	Nama Perangkat Lunak	→ RAI Level 1 (Dependency)	→ RAI Level 2 (Dependency)	→ RAI Level 3 (Dependency)	→ Komputasi Awan (Dependency)	→ Standar Teknis dan Prosedur Keamanan SPBE (Dependency)	→ Audit Keamanan SPBE (Dependency)	→ Identifikasi Kerentanan Keamanan SPBE (Dependency)	→ Penanganan Insiden Keamanan SPBE (Dependency)	→ Peningkatan Keamanan SPBE (Dependency)	→ Edukasi Kesadaran Keamanan SPBE (Dependency)	→ Kelaikan Keamanan SPBE (Dependency)
						Kominfo No.23/Kep-Kominfo/2019 tentang Penetapan SOP Tata Kelola TIK pada Dinas Kominfo	27001:2013				Aplikasi, Perlindungan data pribadi dan tren keamanan siber	
PLPT .49	Safari	RAI.03 Platform	RAI.03.01 Kerangka Infrastruktur	RAI.03.01.07 Perangkat Lunak Platform	Data Center DISKOMINFO	Dokumen Standar Manajemen Pengamanan Informasi (ISO 27001:/2013), Keputusan Kepala Dinas Kominfo No.23/Kep-Kominfo/2019 tentang Penetapan SOP Tata Kelola TIK pada Dinas Kominfo	Audit <i>Surveillance</i> ISO 27001:2013, Audit Internal ISO 27001:2013	Penetration Testing (Pentest)	Digital Forensik , Penetration Testing	Pilot Project Karya Mandiri BSSN	Konfigurasi email server, Awareness Penggunaan Aplikasi, Perlindungan data pribadi dan tren keamanan siber	Audit ISO 27001
PLPT .50	Opera	RAI.03 Platform	RAI.03.01 Kerangka Infrastruktur	RAI.03.01.07 Perangkat Lunak Platform	Data Center DISKOMINFO	Dokumen Standar Manajemen Pengamanan Informasi (ISO 27001:/2013), Keputusan Kepala Dinas Kominfo No.23/Kep-Kominfo/2019 tentang Penetapan SOP Tata Kelola TIK pada Dinas Kominfo	Audit <i>Surveillance</i> ISO 27001:2013, Audit Internal ISO 27001:2013	Penetration Testing (Pentest)	Digital Forensik , Penetration Testing	Pilot Project Karya Mandiri BSSN	Konfigurasi email server, Awareness Penggunaan Aplikasi, Perlindungan data pribadi dan tren keamanan siber	Audit ISO 27001

ID	Nama Perangkat Lunak	→ RAI Level 1 (Dependency)	→ RAI Level 2 (Dependency)	→ RAI Level 3 (Dependency)	→ Komputasi Awan (Dependency)	→ Standar Teknis dan Prosedur Keamanan SPBE (Dependency)	→ Audit Keamanan SPBE (Dependency)	→ Identifikasi Kerentanan Keamanan SPBE (Dependency)	→ Penanganan Insiden Keamanan SPBE (Dependency)	→ Peningkatan Keamanan SPBE (Dependency)	→ Edukasi Kesadaran Keamanan SPBE (Dependency)	→ Kelaikanan Keamanan SPBE (Dependency)
PLPT.51	Microsoft Edge	RAI.03 Platform	RAI.03.01 Kerangka Infrastruktur	RAI.03.01.07 Perangkat Lunak Platform	Data Center DISKOMINFO	Dokumen Standar Manajemen Pengamanan Informasi (ISO 27001:/2013), Keputusan Kepala Dinas Kominfo No.23/Kep-Kominfo/2019 tentang Penetapan SOP Tata Kelola TIK pada Dinas Kominfo	Audit <i>Surveillance</i> ISO 27001:2013, Audit Internal ISO 27001:2013	Penetration Testing (Pentest)	Digital Forensik, Penetration Testing	Pilot Project Karya Mandiri BSSN	Konfigurasi email server, Awareness Penggunaan Aplikasi, Perlindungan data pribadi dan tren keamanan siber	Audit ISO 27001

B.3 Sistem Integrasi

B.3.1 Jaringan Intra Pemerintah

ID	Nama Jaringan	→ RAI Level 1 (Dependency)	→ RAI Level 2 (Dependency)	→ RAI Level 3 (Dependency)	← Sistem Penghubung Layanan (Dependency)	→ Data dan Informasi (Dependency)	→ Standar Teknis dan Prosedur Keamanan SPBE (Dependency)	→ Edukasi Kesadaran Keamanan SPBE (Dependency)	→ Audit Keamanan SPBE (Dependency)	→ Identifikasi Kerentanan Keamanan SPBE (Dependency)	→ Kelaikanan Keamanan SPBE (Dependency)	→ Penanganan Insiden Keamanan SPBE (Dependency)	→ Peningkatan Keamanan SPBE (Dependency)
JIPT.01	Jaringan Gedung Puspem Kota Tangerang	RAI.02.01 Jaringan Intra	RAI.02.01.03 Jaringan Intra Pemerintah Daerah	Semua OPD	Katalog Aplikasi Kota Tangerang, <i>Website</i> Resmi Pemerintah Kota Tangerang		Dokumen Standar Manajemen Pengamanan Informasi (ISO 27001:/2013), Keputusan	Konfigurasi email server, Awareness Penggunaan Aplikasi, Perlindungan data pribadi	Audit <i>Surveillance</i> ISO 27001:2013, Audit Internal ISO 27001:2013	Penetration Testing (Pentest)	Audit ISO 27001	Digital Forensik	Launching Tangerangkota Csirt

ID	Nama Jaringan	→ RAI Level 1 (Dependency)	→ RAI Level 2 (Dependency)	→ RAI Level 3 (Dependency)	← Sistem Penghubung Layanan (Dependency)	→ Data dan Informasi (Dependency)	→ Standar Teknis dan Prosedur Keamanan SPBE (Dependency)	→ Edukasi Kesadaran Keamanan SPBE (Dependency)	→ Audit Keamanan SPBE (Dependency)	→ Identifikasi Kerentanan Keamanan SPBE (Dependency)	→ Kelaikanan Keamanan SPBE (Dependency)	→ Penanganan Insiden Keamanan SPBE (Dependency)	→ Peningkatan Keamanan SPBE (Dependency)
							Kepala Dinas Kominfo No.23/Kep-Kominfo/2019 tentang Penetapan SOP Tata Kelola TIK pada Dinas Kominfo	dan tren keamanan siber					
JIPT.02	Jaringan Gedung Mall Pelayanan Publik	RAI.02.01 Jaringan Intra	RAI.02.01.03 Jaringan Intra Pemerintah Daerah	Semua OPD	Katalog Aplikasi Kota Tangerang, Website Resmi Pemerintah Kota Tangerang		Dokumen Standar Manajemen Pengamanan Informasi (ISO 27001:/2013), Keputusan Kepala Dinas Kominfo No.23/Kep-Kominfo/2019 tentang Penetapan SOP Tata Kelola TIK pada Dinas Kominfo	Konfigurasi email server, Awareness Penggunaan Aplikasi, Perlindungan data pribadi dan tren keamanan siber	Audit <i>Surveillance</i> ISO 27001:2013, Audit Internal ISO 27001:2013	Penetration Testing (Pentest)	Audit ISO 27001	Digital Forensik	Launching Tangerangkota Csirt

B.3.2 Sistem Penghubung Layanan Pemerintah

ID	Nama Sistem Penghubung Layanan Pemerintah	→ Jaringan Intra Pemerintah (Dependancy)	← Aplikasi (Dependancy)	→ Data dan Informasi (Dependancy)	→ RAI Level 1 (Dependancy)	→ RAI Level 2 (Dependancy)	→ RAI Level 3 (Dependancy)	→ Standar Teknis dan Prosedur Keamanan SPBE (Dependancy)	→ Edukasi Kesadaran Keamanan SPBE (Dependancy)	→ Identifikasi Kerentanan Keamanan SPBE (Dependancy)	→ Peningkatan Keamanan SPBE (Dependancy)	→ Penanganan Insiden Keamanan SPBE (Dependancy)	→ Audit Keamanan SPBE (Dependancy)	→ Kelaikan Keamanan SPBE (Dependancy)
SPLKT.01	Katalog Aplikasi Kota Tangerang	Jaringan Gedung Mall Pelayanan Publik dan Jaringan Gedung Puspem Kota Tangerang			RAI.02 Sistem Integrasi	RAI.02.02 Sistem Penghubung	RAI.02.02.01 Sistem Penghubung Pemerintah	Dokumen Standar Manajemen Pengamanan Informasi (ISO 27001:/2013), Keputusan Kepala Dinas Kominfo No.23/Kep - Kominfo/2019 tentang Penetapan SOP Tata Kelola TIK pada Dinas Kominfo	Konfigurasi email server, Awareness Pengguna Aplikasi, Perlindungan data pribadi dan tren keamanan siber	Melakukan Penetration Testing (Pentest)	Launching Tangerang kota Csirt	Digital Forensik	Audit <i>Surveillance</i> ISO 27001:2013, Audit Internal ISO 27001:2013	Audit ISO 27001 Penetration Testing (PENTEST), Uji Kesesuaian Sistem Aplikasi dengan BSRE
SPLKT.02	Website Resmi Pemerintah Kota Tangerang	Jaringan Gedung Mall Pelayanan Publik dan Jaringan Gedung Puspem Kota Tangerang			RAI.02 Sistem Integrasi	RAI.02.02 Sistem Penghubung	RAI.02.02.01 Sistem Penghubung Pemerintah	Dokumen Standar Manajemen Pengamanan Informasi (ISO 27001:/2013), Keputusan Kepala Dinas Kominfo No.23/Kep	Konfigurasi email server, Awareness Pengguna Aplikasi, Perlindungan data pribadi dan tren keamanan siber	Melakukan Penetration Testing (Pentest)	Launching Tangerang kota Csirt	Digital Forensik	Audit <i>Surveillance</i> ISO 27001:2013, Audit Internal ISO 27001:2013	Audit ISO 27001 Penetration Testing (PENTEST), Uji Kesesuaian Sistem Aplikasi dengan BSRE

ID	Nama Sistem Penghubung Layanan Pemerintah	→ Jaringan Intra Pemerintah (Dependency)	← Aplikasi (Dependency)	→ Data dan Informasi (Dependency)	→ RAI Level 1 (Dependency)	→ RAI Level 2 (Dependency)	→ RAI Level 3 (Dependency)	→ Standar Teknis dan Prosedur Keamanan SPBE (Dependency)	→ Edukasi Kesadaran Keamanan SPBE (Dependency)	→ Identifikasi Kerentanan Keamanan SPBE (Dependency)	→ Peningkatan Keamanan SPBE (Dependency)	→ Penanganan Insiden Keamanan SPBE (Dependency)	→ Audit Keamanan SPBE (Dependency)	→ Kelaikan Keamanan SPBE (Dependency)
								- Kominfo/2019 tentang Penetapan SOP Tata Kelola TIK pada Dinas Kominfo						

BAB VI
MATRIKS REFERENSI DAN DOMAIN ARSITEKTUR KEAMANAN

A. Atribut Domain Arsitektur Keamanan

A.1 Audit Keamanan SPBE

ID	Nama Kegiatan Audit Keamanan SPBE	Deskripsi Kegiatan Audit Keamanan SPBE	Hasil Audit Keamanan SPBE	Jenis Audit Keamanan	Tindak lanjut Audit Keamanan	Tanggal Kegiatan Audit Keamanan
AKT.01	Audit <i>Surveillance</i> ISO 27001:2013	Melakukan Audit <i>Surveillance</i> ISO 27001:2013 tentang SMKI Sesuai dengan Klausul	memadai	Eksternal	penuh ditindaklanjuti	23 -24 Des 2021
AKT.02	Audit Internal ISO 27001:2013	Melakukan Audit Internal ISO 27001:2013 tentang SMKI Sesuai dengan Klausul	memadai	Internal	penuh ditindaklanjuti	01 - 12 Nov 2021

B.1 Edukasi Kesadaran Keamanan SPBE

ID	Nama Kegiatan Edukasi Kesadaran Keamanan SPBE	Deskripsi Kegiatan Edukasi Kesadaran Keamanan SPBE	Tanggal Kegiatan Edukasi Kesadaran Keamanan SPBE
EKKT.01	Pelatihan Keamanan Informasi	Konfigurasi Email Server	7 Mei 2021
EKKT.02	Pelatihan Keamanan Informasi	Awareness Penggunaan Aplikasi	20 Mei 2021
EKKT.03	Seminar Keamanan Informasi	Perlindungan Data Pribadi dan Tren Keamanan Siber	31 Maret 2022

C.1 Identifikasi Kerentanan Keamanan SPBE

ID	Nama Kegiatan Identifikasi Kerentanan Keamanan SPBE	Deskripsi Kegiatan Identifikasi Kerentanan Keamanan SPBE	Tanggal Kegiatan Identifikasi Kerentanan Keamanan SPBE
IKKT.01	Penetration Testing (Pentest)	Melakukan pengujian sistem atau aplikasi yang dimiliki oleh Pemerintah Kota Tangerang	Januari s.d. Juli 2022

D.1 Kelaikan Keamanan Aplikasi Umum dan Kelaikan Keamanan Infrastruktur SPBE

ID	Nama Kegiatan Kelaikan Keamanan SPBE	Deskripsi Kegiatan Kelaikan Keamanan SPBE	Tanggal Kelaikan Keamanan SPBE
KKST.01	Audit ISO 27001	Melakukan Audit ISO 27001:2013 tentang SMKI Sesuai dengan Klausul	Dilakukan Periodik Tahunan

E.1 Penanganan Insiden Keamanan SPBE

ID	Nama Kegiatan Penanganan Insiden Keamanan SPBE	Deskripsi Kegiatan Penanganan Insiden Keamanan SPBE	Tanggal Kegiatan Penanganan Insiden Keamanan SPBE
PIKT.01	Digital Forensik	Pencarian Bukti Insiden Keamanan Siber (Incident Handling)	4 Januari 2021
PIKT.02	Aduan Masyarakat terkait temuan kerentanan aplikasi	Penetration Testing	10 Maret 2022
PIKT.03	Aduan Masyarakat terkait temuan kerentanan aplikasi	Penetration Testing	25 Maret 2022

F.1 Peningkatan Keamanan SPBE

ID	Nama Kegiatan Peningkatan Keamanan SPBE	Deskripsi Kegiatan Peningkatan Keamanan SPBE	Tanggal Kegiatan Peningkatan Keamanan SPBE
PKT.01	Pemasangan Email Relay	Pemasangan Email Relay Gateway	1 Januari 2022
PKT.02	Launching Tangerangkota Csirt	Launching Tangerangkota Computer Security Insident Response Team	4 Februari 2022
PKT.03	Pilot Poject Karya Mandiri BSSN	Implementasi Pilot Project Karya Mandiri BSSN di pemerintah Kota Tangerang	28 Juni 2022
PKT.04	Pembentukan Security Operation Center	Pembentukan Security Operation Center Dinas Kominfo	12 Juli 2022

G.1 Standar Teknis dan Prosedur Keamanan SPBE, Standar Keamanan Internasional, dan Regulasi Lainnya

ID	Nama	Jenis Standar Keamanan	Deskripsi	Tanggal Mulai Penerapan	Tanggal Akhir Penerapan (Isikan sekarang jika peraturannya masih digunakan sampai saat ini)
STKPKT.01	Dokumen Standar Manajemen Pengamanan Informasi (ISO 27001:/2013)	2. Standar Internasional Terkait Keamanan Informasi	Standar Information Security Management System (ISMS) atau disebut sebagai (Sistem Manajemen Keamanan Informasi) tahun 2013 yang menyediakan kerangka kerja untuk pendekatan sensitif untuk pengelolaan sistem keamanan informasi.	2 September 2019	Sekarang
STKPKT.02	Keputusan Kepala Dinas Kominfo No.23/Kep-Kominfo/2019	3. Regulasi Lainnya	Tentang Penetapan SOP Tata Kelola TIK pada Dinas Kominfo	10 Juni 2019	Sekarang

BAB VII PENUTUP

Diharapkan dengan adanya Matriks referensi dari setiap domain arsitektur ini Kota Tangerang telah mengikuti standar Kementerian Pendayagunaan Aparatur Negara dan Reformasi Birokrasi mengenai arsitektur SPBE selain itu juga diharapkan dengan adanya matriks ini Kota Tangerang bisa mengevaluasi apa saja kekurangan dari seluruh domain dan pengintegrasian sehingga dapat membuat kota Tangerang semakin maju lagi, bersamaan dengan Arsitektur SPBE, matriks referensi ini juga akan menjadi panduan di Kota Tangerang ke depannya dalam perkembangan SPBE maka dari itu pembuatan arsitektur SPBE dilakukan berdasar Peraturan Presiden nomor 95 tahun 2018 tentang Sistem Pemerintahan Berbasis Elektronik, Peraturan Presiden Nomor 132 Tahun 2022 tentang Arsitektur Sistem Pemerintahan Berbasis Elektronik Nasional sehingga Arsitektur SPBE ini selaras dengan Arsitektur SPBE Nasional baik dari domain proses bisnis, layanan, aplikasi, data, infrastruktur dan keamanan, diharapkan ke depannya dapat mudah dilakukan pengintegrasian antar domain terkait, dengan adanya Arsitektur SPBE ini Kota Tangerang diharapkan semakin maju dalam bidang digitalisasi, Sehingga Kota Tangerang bisa menciptakan sinergi dan pengintegrasian penyelenggaraan pemerintahan untuk mewujudkan tata kelola pemerintahan yang bersih, efektif, transparan, dan akuntabel serta pelayanan publik yang berkualitas dan terpercaya.

